



У К А З

ГУБЕРНАТОРА СМОЛЕНСКОЙ ОБЛАСТИ

от 15.03.2024 № 24

Об утверждении сводного плана тушения лесных пожаров на территории Смоленской области на период пожароопасного сезона 2024 года

В соответствии с частью 3 статьи 53³ Лесного кодекса Российской Федерации

п о с т а н о в л я ю:

Утвердить сводный план тушения лесных пожаров на территории Смоленской области на период пожароопасного сезона 2024 года.



В.Н. Анохин

УТВЕРЖДАЮ
Губернатор Смоленской области Анохин В.Н.

(должность, фамилия, инициалы)

(подпись)

Россия

СОГЛАСОВАНО

Федеральное агентство лесного хозяйства (Рослесхоз)

Заместитель директора В.В. Великий А.В.

(должность, фамилия, инициалы)

(подпись)

**СВОДНЫЙ ПЛАН
тушения лесных пожаров
на территории субъекта Российской Федерации**

Смоленская область
(наименование субъекта Российской Федерации)

на период пожароопасного сезона 2024 года

Смоленск
(наименование города)

2024
(год)

ЛИСТ СОГЛАСОВАНИЯ

к Сводному плану тушения лесных пожаров на территории
Смоленской области на период пожароопасного сезона 2024 года

Заместитель председателя Правительства
Смоленской области



А.В. Кучумов
2024г

Исполняющий обязанности министра
лесного хозяйства и охраны объектов
животного мира Смоленской области



Ю.В. Шарин
2024г

Начальник Главного управления
МЧС России по Смоленской области
генерал-майор внутренней службы



А.А. Назарко
2024г

Содержание

I. Общие положения

1. Общая характеристика лесов на территории субъекта Российской Федерации..... *стр. 5*
2. Информация об органах государственной власти, их территориальных подразделениях, осуществляющих организацию тушения лесных пожаров, а также о государственных учреждениях и других организациях, осуществляющих работы по тушению лесных пожаров и осуществлению мер пожарной безопасности..... *стр. 6*
3. Сведения о природной пожарной опасности..... *стр. 8*
4. Информация об ответственных лицах, осуществляющих организацию охраны лесов от пожаров..... *стр. 9*
5. Информация о лицах, ответственных за организацию тушения лесных пожаров на территории муниципальных образований субъекта Российской Федерации..... *стр. 10*
6. Информация о лицах, допущенных к руководству тушением лесных пожаров..... *стр. 13*

II. Меры по охране земель и земельных участков, имеющих общую границу с лесничествами и лесопарками, а также меры по противопожарному обустройству населенных пунктов, объектов экономики и инфраструктуры, расположенных на таких землях и земельных участках

- Мероприятия по противопожарному обустройству населенных пунктов, объектов экономики и инфраструктуры..... *стр. 16*

III. Перечень и состав лесопожарных формирований, пожарной техники и оборудования, порядок привлечения и использования таких средств в соответствии с уровнем пожарной опасности в лесах

1. Перечень лесопожарных формирований, осуществляющих охрану лесов от пожаров..... *стр. 28*
2. Состав лесопожарных формирований, пожарной техники и оборудования..... *стр. 31*
3. Перечень сил и средств подразделений пожарной охраны и аварийно-спасательных формирований, которые могут быть привлечены в установленном порядке к тушению лесных пожаров..... *стр. 37*
4. Силы и средства, которые могут быть привлечены для борьбы с лесными пожарами..... *стр. 42*
5. Порядок привлечения и использования лесопожарных формирований, подразделений пожарной охраны и аварийно-спасательных формирований, иных юридических лиц, которые могут быть привлечены в установленном порядке к тушению лесных пожаров, в соответствии с уровнем пожарной опасности в лесах..... *стр. 65*

IV. Мероприятия по координации работ, связанных с тушением лесных пожаров

- Информация об организации и функционировании соответствующих комиссий, штабов и групп по тушению лесных пожаров (включая их

персональный состав, график работы и др.).....стр.: 68

Перечень органов государственной власти, органов местного самоуправления, организаций, оказывающих содействие в тушении лесных пожаров.....стр.: 69

V. Меры по созданию резерва пожарной техники и оборудования, противопожарного снаряжения и противопожарного инвентаря, транспортных средств и горюче-смазочных материалов. Перечень лесопожарных формирований пожарной техники и оборудования, подлежащих включению в межрегиональный план маневрирования лесопожарных формирований пожарной техники и оборудования

1. Меры по созданию резерва пожарной техники и оборудования, противопожарного снаряжения и инвентаря, транспортных средств и горюче-смазочных материалов.....стр.: 72

2. Перечень лесопожарных формирований, пожарной техники и оборудования, подлежащих включению в межрегиональный план маневрирования лесопожарных формирований, пожарной техники и оборудования.....стр.: 73

3. Посадочные площадки для самолетов и вертолетов, используемых в целях проведения авиационных работ по охране и защите лесов.....стр.: 74

VI. Сводная информация о готовности субъекта Российской Федерации к пожароопасному сезону

Сводная информация о готовности субъекта Российской Федерации к пожароопасному сезону.....стр.: 75

Графическая часть

1. Карта-схема распределения земель субъекта Российской Федерации по зонам охраны лесов от пожаров различными способами (с использованием наземных, авиационных или космических средств), в том числе зона контроля, с указанием маршрутов авиационного патрулирования с границами муниципальных образований, лесничеств и лесопарков.....стр.: 76

2. Карта-схема мест дислокации лесопожарных формирований, подразделений пожарной охраны и аварийно-спасательных формирований.....стр.: 77

3. Карта-схема межрегионального взаимодействия при тушении лесных пожаров.....стр.: 78

4. Схема привлечения сил и средств подразделений пожарной охраны и аварийно-спасательных формирований, сил и средств, которые могут быть привлечены для борьбы с лесными пожарами, иных юридических лиц, которые могут быть привлечены в установленном порядке к тушению лесных пожаров, в соответствии с уровнем пожарной опасности в лесах.....стр.: 79

5. Схема функционирования специализированной диспетчерской службы на территории субъекта Российской Федерации.....стр.: 80

6. Схема оперативного обмена информацией о пожарной опасности и лесных пожарах на территории субъекта Российской Федерации.....стр.: 81

Раздел I. Общие положения

1. Общая характеристика лесов на территории Смоленской области

Общая площадь лесов Смоленской области по данным государственного лесного реестра (по состоянию на 01.01.2024г.) составляет 2186,5 тыс. га.

Площадь земель лесного фонда, расположенных в Смоленской области, составляет 1933,5 тыс. га. Лесистость территории области – 41,8 %. Площадь не устроенных лесов составляет 57,9 тыс. га (в соответствии с приказом Федерального агентства лесного хозяйства от 26 января 2022 года № 22 «Об установлении лесопожарного зонирования земель лесного фонда и признании утратившим силу приказа Федерального агентства лесного хозяйства от 05.08.2020 № 753» и соответствуют фактическим данным государственного лесного реестра на 01.01.2023 г.).

Леса, расположенные на землях лесного фонда, находятся в ведении Министерства лесного хозяйства и охраны объектов животного мира Смоленской области и распределены на 26 лесничеств.

В соответствии с приказом Министерства природных ресурсов и экологии Российской Федерации от 18 августа 2014 года № 367 «Об утверждении Перечня лесорастительных зон Российской Федерации и Перечня лесных районов Российской Федерации» Смоленская область полностью относится к зоне хвойно-широколиственных лесов, району хвойно-широколиственных (смешанных) лесов европейской части Российской Федерации.

Среднестатистический срок пожароопасного сезона длится с 01 апреля до 01 октября. Основным условием горимости лесов является человеческий фактор и природные условия.

Средний класс природной пожарной опасности в лесах Смоленской области составляет III,2. На землях лесного фонда в лесничествах - филиалах ОГКУ «Смолупрлес» - III,1. В разрезе лесничеств, в зависимости от породного состава и возрастной структуры лесных насаждений, средний класс природной пожарной опасности варьирует от II,9 (в Вяземском и Кардымовском лесничествах) до III,9 (в Гагаринском лесничестве).

Таким образом, леса области характеризуются средней степенью пожарной опасности.

Наиболее опасные в пожарном отношении участки леса, отнесенные к I – III классам, где возможны низовые пожары в течение всего пожароопасного сезона, занимают 81,4 % площади лесов лесного фонда и 76,8 % в целом по области. В лесах, отнесенных к I классу природной пожарной опасности, в течение всего пожароопасного сезона возможны как низовые, так и верховые пожары.

18,5 % площади земель лесного фонда составляют участки IV-V классов природной пожарной опасности, где пожары возможны только в периоды пожарных максимумов или после длительных засух.

К лесам, расположенным на землях обороны и безопасности, относятся леса Брянского лесничества Минобороны России – филиала ФГКУ «УЛХиП» Минобороны России. Земли обороны и безопасности занимают 1,1 % площади лесов Смоленской области (23,1 тыс. га). Основная площадь этих земель расположена в Смоленском и Дорогобужском административных районах.

Леса на землях особо охраняемых природных территорий располагаются в Демидовском и Духовщинском районах и занимают 5,2 % площади лесов области (114,5 тыс. га).

Леса на землях населенных пунктов располагаются в г. Смоленск и в г. Десногорск и занимают 0,13 % площади лесов области (2,9 тыс. га).

1.2. Информация об органах государственной власти, их территориальных подразделениях, осуществляющих организацию тушения лесных пожаров, а также о государственных учреждениях и других организациях, осуществляющих работы по тушению лесных пожаров и осуществлению мер пожарной безопасности

Организацию тушения лесных пожаров, а также работы по тушению лесных пожаров и осуществлению мер пожарной безопасности осуществляют:

- Правительство Смоленской области. Заместитель руководителя: Кучумов Алексей Валерьевич. Адрес: Смоленская область, г. Смоленск, пл. Ленина, д. 1, тел. +7(4812)29-20-61;

- Министерство лесного хозяйства и охраны объектов животного мира Смоленской области. Руководитель: Шарин Юрий Викторович. Адрес: Смоленская область, г. Смоленск, ул. Николаева, д.126, тел. +7 (4812) 38-02-78;

- ОГКУ «Смоленское управление лесничествами». Руководитель: Петров Геннадий Иванович. Адрес: Смоленская область, Смоленский район, д. Тепличный комбинат № 1, зд. 4, тел. +7 (4812) 31-23-38. В состав ОГКУ «Смолупрлес» входят 26 филиалов (лесничеств).

- ОГБУ «Лесопожарная служба Смоленской области». Руководитель: Токарев Виталий Витальевич. Адрес: Смоленская область, г. Смоленск, ул. Вокзальная, д.26, тел. +7 (4812) 26-86-16. В составе ОГБУ «Лесопожарная служба Смоленской области» находится 5 филиалов (лесопожарных станций).

- ФГБУ «Национальный парк «Смоленское Поозерье»». Руководитель: Кочергин Александр Семенович. Адрес: Смоленская область, Демидовский район, п. Пржевальское, ул. Гуревича, д.19, тел. +7 (48147) 2-62-04.

- Брянское лесничество Минобороны России - филиал ФГКУ «УЛХиП» Минобороны России. Руководитель: Миронов Юрий Васильевич. Адрес: Брянская область, г. Брянск, улица Чичерина, д.86В, тел. +7 (4832) 32-22-18.

- Смоленское городское лесничество – филиал МБУ «Зеленстрой». Руководитель: Фадеев Андрей Григорьевич. Адрес: Смоленская область, г. Смоленск, ул. Лавочкина, д. 100, тел. +7 (900) 222-80-62, +7 (930) 306-54-34.

- МБУ «Служба благоустройства» муниципального образования «город Десногорск» Смоленской области. Руководитель: Алейников Андрей Николаевич. Адрес: Смоленская область, Рославльский район, г. Десногорск, 6 мкр., строение 1. тел. +7 (910) 789-57-67.

Таблица 1.3

Сведения о природной пожарной опасности								
№ п/п	Наименование лесничества	Площадь, гектаров					Средний класс природной пожарной опасности	
		Общая	по классам природной пожарной опасности					
			I	II	III	IV		V
1	2	3	4	5	6	7	8	9
Земли лесного фонда								
1	Велижское	75616	280	13812	37091	22866	1567	3,1
2	Вяземское	153422	362	8181	143881	998	-	2,9
3	Гагаринское	100005	395	12710	29571	9443	47886	3,9
4	Глинковское	61108	-	1314	29623	21728	8443	3,6
5	Демидовское	64853	73	7389	44511	12177	703	3
6	Дорогобужское	77559	-	11659	54123	10794	983	3
7	Духовщинское	113811	434	5261	87658	19793	665	3,1
8	Ельнинское	68698	409	10132	46523	10818	816	3
9	Ершичское	47718	-	779	8418	36782	1739	3,8
10	Кардымовское	26116	310	7177	15327	2348	954	2,9
11	Кармановское	34160	222	6181	22179	5578	-	3
12	Краснинское	45431	171	1013	38554	5693	-	3,1
13	Монастырщинское	17725	203	696	14170	2093	563	3,2
14	Новодугинское	83744	157	7490	69705	6392	-	3
15	Починковское	45253	162	3361	37430	3933	367	3
16	Рославльское	119750	97	4879	95223	19551	-	3,1
17	Руднянское	33105	-	1744	22953	7441	967	3,1
18	Сафоновское	101923	1151	9372	77113	14190	97	3
19	Смоленское	71697	175	2412	61699	6514	897	3,1
20	Сычевское	68807	526	5113	44097	18181	890	3,2
21	Темкинское	57618	-	1550	56068	-	-	3
22	Угранское	182014,4	499	26628	133331,4	20794	762	3
23	Холм-Жирковское	123278	809	10849	96737	12031	2852	3
24	Хиславичское	21517	219	2160	16192	2946	-	3
25	Шумячское	57463	50	6886	40413	9767	347	3,1
26	Ярцевское	81098	91	4826	67735	8135	311	3
	Итого	1933489,4	6795	173574	1390325,4	290986	71809	3,1
Земли особо охраняемых природных территорий								
27	ФГБУ Национальный парк «Смоленское Поозерье»	114444	-	-	3922	106648	3874	4
	Итого	114444	-	-	3922	106648	3874	4
Земли обороны и безопасности								
28	Дорогобужское участковое лесничество Брянского лесничества Минобороны России – филиал ФГКУ «УЛХиП» Минобороны России	17795	117	2902	4584	7864	2328	3,5
29	Смоленское участковое лесничество Брянского лесничества Минобороны России – филиал ФГКУ «УЛХиП» Минобороны России	5126	33	614	909	1323	2247	4
	Итого	22921	150	3516	5493	9187	4575	3,6
Леса, расположенные на землях населенных пунктов								
30	МБУ «Служба благоустройства» муниципального образования «город Десногорск» Смоленской области	1581	-	-	50	1531	-	4
31	Смоленское городское лесничество – филиал МБУ «Зеленстрой»	1320,2985	-	-	232,699	1087,5995	-	3,8
	Итого	2901,2985	-	-	282,699	2618,5995	-	3,9
Всего по Смоленской области		2073755,6985	6945	177090	1400023,099	409439,5995	80258	3,2

Руководитель

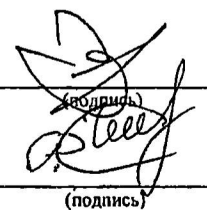
Шарин Юрий Викторович
(Ф.И.О.)Должностное лицо,
ответственное
за составление формыведущий специалист отдела пожаротушения
(должность)Чуковенков Руслан Сергеевич
(Ф.И.О.)

(подпись)
+74812268615 e-mail: lespoj@mail.ru
(контактный телефон с указанием кода города)15.01.2024
(дата составления документа)

Информация об ответственных лицах, осуществляющих организацию охраны лесов от пожаров			
№ п/п	Фамилия, имя, отчество ответственного лица	Должность	Контактные данные
1	2	3	4
1	Кучумов Алексей Валерьевич	Заместитель председателя Правительства Смоленской области	+74812292061
2	Шарин Юрий Викторович	И.о. министра лесного хозяйства и охраны объектов животного мира Смоленской области	+74812380278
3	Петров Геннадий Иванович	Директор ОГКУ "Смоленское управление лесничествами"	+74812312338
4	Козлов Виктор Викторович	Заместитель директора - лесничий Велижского лесничества	+79203358239
5	Векшина Инесса Васильевна	Заместитель директора - лесничий Вяземского лесничества	+79056964357
6	Воробьев Николай Алексеевич	Заместитель директора - лесничий Гагаринского лесничества	+79101122021
7	Харитоненков Александр Николаевич	Заместитель директора - лесничий Глинковского лесничества	+79156499189
8	Мироненков Алексей Иванович	Заместитель директора - лесничий Демидовского лесничества	+79107141791
9	Иванов Анатолий Павлович	Заместитель директора - лесничий Дорогобужского лесничества	+79107688339
10	Захаров Виталий Федорович	Заместитель директора - лесничий Духовщинского лесничества	+79107633504
11	Обуховский Николай Иосифович	Заместитель директора - лесничий Ельнинского лесничества	+79107870258
12	Моргулев Сергей Алексеевич	Заместитель директора - лесничий Ершичского лесничества	+79107112338
13	Бычинский Валерий Викторович	Заместитель директора - лесничий Кардымовского лесничества	+79107895509
14	Михайлюков Павел Николаевич	Заместитель директора - лесничий Кармановского лесничества	+79203001961
15	Зайцев Павел Анатольевич	Заместитель директора - лесничий Краснинского лесничества	+79101118109
16	Зуевич Виктор Владимирович	Заместитель директора - лесничий Монастырщинского лесничества	+79107101036
17	Осипов Валерий Георгиевич	Заместитель директора - лесничий Новодутинского лесничества	+79107841218
18	Клюев Артур Викторович	Заместитель директора - лесничий Починковского лесничества	+79516993018
19	Доманов Григорий Федорович	Заместитель директора - лесничий Рославльского лесничества	+79101175634
20	Шило Денис Николаевич	Заместитель директора - лесничий Руднянского лесничества	+79203135666
21	Еадокименко Наталья Юрьевна	Заместитель директора - лесничий Сафоновского лесничества	+79038918432
22	Костюков Петр Альбертович	Заместитель директора - лесничий Смоленского лесничества	+79107177554
23	Ионов Константин Владимирович	Заместитель директора - лесничий Сычевского лесничества	+79203293881
24	Усачев Юрий Андреевич	Заместитель директора - лесничий Темкинского лесничества	+79107245636
25	Доросевич Павел Васильевич	Заместитель директора - лесничий Угранского лесничества	+79517156504
26	Припутневич Михаил Иосифович	Заместитель директора - лесничий Холм-Жирковского лесничества	+79206687372
27	Златарев Михаил Иванович	Заместитель директора - лесничий Хиславичского лесничества	+79156462254
28	Козлов Анатолий Николаевич	Заместитель директора - лесничий Шумячского лесничества	+79507033760
29	Козлова Екатерина Сергеевна	Заместитель директора - лесничий Ярцевского лесничества	+79107269232
30	Токарев Виталий Витальевич	Директор ОГБУ "Лесопожарная служба Смоленской области"	+79203009935
31	Шавелкин Денис Александрович	Начальник Смоленского филиала ОГБУ "Лесопожарная служба Смоленской области"	+79101101619
32	Румянцев Николай Леонидович	Начальник Вяземского филиала ОГБУ "Лесопожарная служба Смоленской области"	+79101101669
33	Бурдаков Сергей Павлович	Начальник Демидовского филиала ОГБУ "Лесопожарная служба Смоленской области"	+79101114630
34	Мелихов Николай Николаевич	Начальник Рославльского филиала ОГБУ "Лесопожарная служба Смоленской области"	+79516918920
35	Ериолов Владимир Михайлович	Начальник Ярцевского филиала ОГБУ "Лесопожарная служба Смоленской области"	+79101114626
36	Кочергин Александр Семенович	Директор ФГБУ "Национальный парк "Смоленское Поозерье"	+79107870709
37	Миронов Юрий Васильевич	Начальник Брянского лесничества - филиала ФГКУ "УЛХиП" Минобороны России	+74832322218
38	Фадеев Андрей Григорьевич	Главный лесничий Смоленского городского лесничества - филиала МБУ «Зеленстрой»	+79002228062
39	Алейников Андрей Николаевич	Директор МБУ "Служба благоустройства" муниципального образования "город Десногорск" Смоленской области	+79107895767

Руководитель _____ Шарин Юрий Викторович
(Ф.И.О.)

Должностное
лицо,
ответственное
за составление
формы

_____ главный специалист отдела пожаротушения
(должность)

_____ Гусаров Андрей Вячеславович
(Ф.И.О.)

_____ (подпись)
_____ (подпись)

+74812268615 e-mail: lespoj@mail.ru

15.01.2024
(дата составления документа)

Таблица 1.5.

Информация о лицах, ответственных за организацию тушения лесных пожаров на территории муниципальных образований Смоленской области				
№ п/п	Муниципальное образование	Лица, ответственные за организацию тушения лесных пожаров на территории муниципального образования Смоленской области	Фамилия, имя, отчество	Контактные данные
1	2	3	4	5
1	Велижский район	Председатель КЧС и ОПБ при Администрации муниципального образования	Валикова Галина Александровна	+79507049162
Итого по муниципальному образованию:		-	1	-
2	Вяземский район	Председатель КЧС и ОПБ при Администрации муниципального образования	Демидова Инна Васильевна	+74813141150
Итого по муниципальному образованию:		-	1	-
3	Глинковский район	Председатель КЧС и ОПБ при Администрации муниципального образования	Калмыков Михаил Захарович	+79107884404
Итого по муниципальному образованию:		-	1	-
4	Гагаринский район	Председатель КЧС и ОПБ при Администрации муниципального образования	Новицкая Елена Сергеевна	+79605906059
Итого по муниципальному образованию:		-	1	-
5	Демидовский район	Председатель КЧС и ОПБ при Администрации муниципального образования	Семенов Александр Федорович	+74814741144
Итого по муниципальному образованию:		-	1	-
6	г. Десногорск	Председатель КЧС и ОПБ при Администрации муниципального образования	Терлецкий Анатолий Александрович	+74815371250
Итого по муниципальному образованию:		-	1	-
7	Дорогобужский район	Председатель КЧС и ОПБ при Администрации муниципального образования	Серенков Константин Николаевич	+74814441144
Итого по муниципальному образованию:		-	1	-
8	Духовщинский район	Председатель КЧС и ОПБ при Администрации муниципального образования	Петифоров Борис Викторович	+74816641244
Итого по муниципальному образованию:		-	1	-
9	Ельнинский район	Председатель КЧС и ОПБ при Администрации муниципального образования	Михалутин Денис Валерьевич	+791257189091
Итого по муниципальному образованию:		-	1	-
10	Ершичский район	Председатель КЧС и ОПБ при Администрации муниципального образования	Абраменков Василий Евгеньевич	+74815521144
Итого по муниципальному образованию:		-	1	-

№ п/п	Муниципальное образование	Лица, ответственные за организацию тушения лесных пожаров на территории муниципального образования Смоленской области	Фамилия, имя, отчество	Контактные данные
1	2	3	4	5
11	Кардымовский район	Председатель КЧС и ОПБ при Администрации муниципального образования	Смоляков Олег Михайлович	+79517131562
Итого по муниципальному образованию:		-	1	-
12	Краснинский район	Председатель КЧС и ОПБ при Администрации муниципального образования	Архипенков Сергей Валентинович	+74814541244
Итого по муниципальному образованию:		-	1	-
13	Монастырщинский район	Председатель КЧС и ОПБ при Администрации муниципального образования	Титов Виктор Борисович	+74814841844
Итого по муниципальному образованию:		-	1	-
14	Новодугинский район	Председателя КЧС и ОПБ при Администрации муниципального образования	Соколов Владимир Валентинович	+74813821244
Итого по муниципальному образованию:		-	1	-
15	Починковский район	Председатель КЧС и ОПБ при Администрации муниципального образования	Камозин Евгений Данилович	+74814941770
Итого по муниципальному образованию:		-	1	-
16	Рославльский район	Председатель КЧС и ОПБ при Администрации муниципального образования	Мамонтов Александр Аркадьевич	+74813441236
Итого по муниципальному образованию:		-	1	-
17	Руднянский район	Председатель КЧС и ОПБ при Администрации муниципального образования	Ивашкин Юрий Иванович	+74814141144
Итого по муниципальному образованию:		-	1	-
18	Сафоновский район	Председатель КЧС и ОПБ при Администрации муниципального образования	Сныгин Андрей Александрович	+79038939968
Итого по муниципальному образованию:		-	1	-
19	г. Смоленск	Председатель КЧС и ОПБ при Администрации муниципального образования	Новиков Александр Александрович	+74812381913
Итого по муниципальному образованию:		-	1	-
20	Смоленский район	Председатель КЧС и ОПБ при Администрации муниципального образования	Павлюченкова Ольга Николаевна	+79107850360
Итого по муниципальному образованию:		-	1	-
21	Сычевский район	Председатель КЧС и ОПБ при Администрации муниципального образования	Митенкова Светлана Николаевна	+7481304123
Итого по муниципальному образованию:		-	1	-

№ п/п	Муниципальное образование	Лица, ответственные за организацию тушения лесных пожаров на территории муниципального образования Смоленской области	Фамилия, имя, отчество	Контактные данные
1	2	3	4	5
22	Темкинский район	Председатель КЧС и ОПБ при Администрации муниципального образования	Федоров Николай Михайлович	+74813621844
Итого по муниципальному образованию:		-	1	-
23	Угранский район	Председатель КЧС и ОПБ при Администрации муниципального образования	Шишигина Наталья Сергеевна	+79605905883
Итого по муниципальному образованию:		-	1	-
24	Холм-Жирковский район	Председатель КЧС и ОПБ при Администрации муниципального образования	Егикян Ашот Мушегович	+79107854953
Итого по муниципальному образованию:		-	1	-
25	Хиславичский район	Председатель КЧС и ОПБ при Администрации муниципального образования	Миллер Екатерина Анатольевна	+79203163075
Итого по муниципальному образованию:		-	1	-
26	Шумячский район	Председатель КЧС и ОПБ при Администрации муниципального образования	Васильев Александр Николаевич	+79107872801
Итого по муниципальному образованию:		-	1	-
27	Ярцевский район	Председатель КЧС и ОПБ при Администрации муниципального образования	Захаров Роман Николаевич	+79107832212
Итого по муниципальному образованию:		-	1	-
Итого по субъекту Российской Федерации:	-	-	27	-

Руководитель

Шарин Юрий Викторович
(Ф.И.О.)

(подпись)

Должностное лицо,

ответственное
за составление формы

главный специалист отдела пожаротушения Гусаров Андрей Вячеславович
(должность) (Ф.И.О.)

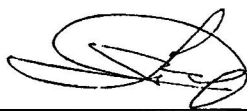
(подпись)

+74812268615 e-mail: lespoj@mail.ru
(контактный телефон с указанием кода города)

15.01.2024
(дата составления документа)

Таблица 1.6

Информация о лицах, допущенных к руководству тушения лесных пожаров						
№ п/п	Лесничество (лесопарк)	Фамилия, имя, отчество	Должность	Контактные данные	Опыт работы в качестве руководителя тушения лесных пожаров, лет	Примечание
1	2	3	4	5	6	7
1	Смоленская область	Шарин Юрий Викторович	И.о. министра Министерства лесного хозяйства и охраны объектов животного мира Смоленской области	+74812380278	12 лет*	№ 502408580496 от 21.03.2019г. ФАУ ДПО ВИПКЛХ («Авиационная и наземная охрана лесов от пожаров», «Руководитель и специалист тушения лесных пожаров»)
		Семичастный Сергей Васильевич	Первый заместитель министра Министерства лесного хозяйства и охраны объектов животного мира Смоленской области	+74812356031	12 лет	№ 502408580494 от 21.03.2019г. ФАУ ДПО ВИПКЛХ («Авиационная и наземная охрана лесов от пожаров», «Руководитель и специалист тушения лесных пожаров»)
		Царьков Александр Иванович	Заместитель министра Министерства лесного хозяйства и охраны объектов животного мира Смоленской области	+74812389182	12 лет	№ 502408580495 от 21.03.2019г. ФАУ ДПО ВИПКЛХ («Авиационная и наземная охрана лесов от пожаров», «Руководитель и специалист тушения лесных пожаров»)
		Токарев Виталий Витальевич	Директор ОГБУ "Лесопожарная служба Смоленской области"	+79203009935	13 лет	№ 502418062102 от 21.02.2023г. ФАУ ДПО ВИПКЛХ (Организация тушения крупных лесных пожаров)
		Парфенов Александр Павлович	Заместитель директора ОГБУ "Лесопожарная служба Смоленской области"	+79605909390	11 лет	№ 502408580307 от 15.12.2018г. ФАУ ДПО ВИПКЛХ (Тушение крупных лесных пожаров)
		Ермолов Александр Владимирович	Ведущий специалист отдела пожаротушения ОГБУ "Лесопожарная служба Смоленской области"	+79206671717	13 лет	№502408580417 от 09.02.2019 ФАУ ДПО ВИПКЛХ (Тушение лесных пожаров)
		Чуковенков Руслан Сергеевич	Ведущий специалист отдела пожаротушения ОГБУ "Лесопожарная служба Смоленской области"	+79107828532	3 года	№000241 от 30.06.2021 СОГБПОУ "Техникум отраслевых технологий" (Руководитель тушения лесных пожаров)
Итого:	-	7	-	-	-	-
2	Смоленское Монастырщинское Кардымовское Краснинское	Шавелкин Денис Александрович	Начальник Смоленского филиала ОГБУ "Лесопожарная служба Смоленской области"	+79101101619	13 лет	№502408580425 от 09.02.2019 ФАУ ДПО ВИПКЛХ (Тушение лесных пожаров)
		Капустин Максим Владимирович	Ведущий специалист Смоленского филиала ОГБУ "Лесопожарная служба Смоленской области"	+79203351680	9 лет	№000244 от 30.06.2021 СОГБПОУ "Техникум отраслевых технологий" (Руководитель тушения лесных пожаров)
		Новиков Сергей Владимирович	Механик Смоленского филиала ОГБУ "Лесопожарная служба Смоленской области"	+79101101632	1 год	№ 670400048344 от 19.04.2023 АНО ЦДПО "Профкадры" (Руководитель тушения лесных пожаров)
Итого:	-	3	-	-	-	-
3	Вяземское Угранское Темкинское Новодугинское Гагаринское Кармановское Сычевское	Румянцев Николай Леонидович	Начальник Вяземского филиала ОГБУ "Лесопожарная служба Смоленской области"	+79101101669	9 лет	№000242 от 30.06.2021 СОГБПОУ "Техникум отраслевых технологий" (Руководитель тушения лесных пожаров)
		Ежзеленок Александр Иванович	Ведущий специалист Вяземского филиала ОГБУ "Лесопожарная служба Смоленской области"	+79107832046	3 года	№000245 от 30.06.2021 СОГБПОУ "Техникум отраслевых технологий" (Руководитель тушения лесных пожаров)

33

№ п/п	Лесничество (лесопарк)	Фамилия, имя, отчество	Должность	Контактные данные	Опыт работы в качестве руководителя тушения лесных пожаров, лет	Примечание
1	2	3	4	5	6	7
Итого:	-	2	-	-	-	-
4	Велижское Демидовское Руднянское Духовщинское	Бурдаков Сергей Павлович	Начальник Демидовского филиала ОГБУ "Лесопожарная служба Смоленской области"	+79101114630	13 лет	№502408580416 от 09.02.2019 ФАУ ДПО ВИПКЛХ (Тушение лесных пожаров)
		Смирнов Михаил Александрович	Ведущий специалист Демидовского филиала ОГБУ "Лесопожарная служба Смоленской области"	+79043630326	7 лет	№ 00194 от 13.02.2017г. НОУ ДПО «УЦ«Профессиональные кадры» (Тушение лесных пожаров)
		Петроченков Сергей Викторович	Ведущий специалист Демидовского филиала ОГБУ "Лесопожарная служба Смоленской области"	+79206676233	1 год	№ 670400048343 от 19.04.2023г. АНО ЦДПО «Профкадры» (Руководитель тушение лесных пожаров)
Итого:	-	3	-	-	-	-
5	Рославльское Починковское Ершичское Хиславичское Шумячское	Мелихов Николай Николаевич	Начальник Рославльского филиала ОГБУ "Лесопожарная служба Смоленской области"	+79516918920	13 лет	№502408580419 от 09.02.2019 ФАУ ДПО ВИПКЛХ (Тушение лесных пожаров)
		Андреев Сергей Владимирович	Ведущий специалист Рославльского филиала ОГБУ "Лесопожарная служба Смоленской области"	+79107831995	3 года	№000246 от 30.06.2021 СОГБПОУ "Техникум отраслевых технологий" (Руководитель тушения лесных пожаров)
		Семченков Юрий Анатольевич	Ведущий специалист Рославльского филиала ОГБУ "Лесопожарная служба Смоленской области"	+79610138453	13 лет	№670400011638 от 04.02.2019 АНО ЦДПО «Профкадры» (Тушение лесных пожаров)
Итого:	-	3	-	-	-	-
6	Дорогобужское Ярцевское Ельнинское Глинковское Холм-Жирковское Сафоновское	Ермолов Владимир Михайлович	Начальник Ярцевского филиала ОГБУ "Лесопожарная служба Смоленской области"	+79101114626	13 лет	№502408580418 от 09.02.2019 ФАУ ДПО ВИПКЛХ (Тушение лесных пожаров)
		Костриков Алексей Петрович	Ведущий специалист Ярцевского филиала ОГБУ "Лесопожарная служба Смоленской области"	+79529974213	13 лет	№670400011639 от 04.02.2019 АНО ЦДПО «Профкадры» (Тушение лесных пожаров)
Итого:	-	2	-	-	-	-
7	Смоленское и Дорогобужское участковые лесничества Брянского лесничества Минобороны России	Дробышевский Павел Петрович	Начальник ПХС-2 типа Брянского участка	+79605543161	4 года	№ 13П/02-19-01 от 18.04.2019 КОГСАУ "Лесоохрана"
		Филиппов Владимир Леонидович	Начальник ПХС-2 типа Дорогобужского участка	+79107227052	4 года	№ ДИ00520038203 от 31.03.2020 АНО ДПО Учебный центр "Производственник"
Итого:	-	2	-	-	-	-
8	ФГБУ "Национальный парк "Смоленское"	Рагонский Георгий Ватиславович	Заместитель директора по охране территории	+79203087301	11 лет	Удостоверение № 0648-12 от 02.03.2012г. АУЦ ФБУ "Авиалесоохрана"
		Андреева Оксана Викторовна	Заместитель директора по лесохозяйственной деятельности	+79516975313	8 лет	Удостоверение № 02799 от 18.11.2015 г.
		Васильев Игорь Александрович	ст. госинспектор Ельшанского, Шуровского, Гласковского участковых лесничеств	+79203036804	8 лет	Удостоверение № 02801 от 18.11.2015 г.
		Грохольский Андрей Викторович	ст. госинспектор 2-й рейдовой группы	+79203163860	7 лет	Удостоверение № 00196 от 13.02.2017 г
		Астахов Александр Сергеевич	ст. госинспектор 3-й рейдовой группы	+79203181211	7 лет	Удостоверение № 00197 от 13.02.2017 г

44

№ п/п	Лесничество (лесопарк)	Фамилия, имя, отчество	Должность	Контактные данные	Опыт работы в качестве руководителя тушения лесных пожаров, лет	Примечание
1	2	3	4	5	6	7
	Поозерье**	Прокопьев Сергей Викторович	ст. госинспектор 1-й рейдовой группы	+79203163861	7 лет	Удостоверение № 00198 от 13.02.2017 г.
		Космачев Сергей Викторович	уч. госинспектор 2-й рейдовой группы	+79107697014	1 год	Удостоверение № 862417501175 от 30.09.2022 г.
		Хвостов Сергей Алексеевич	уч. госинспектор 1-й рейдовой группы	+79203002932	1 год	Удостоверение № 862417501173 от 30.09.2022 г.
		Рогов Евгений Евгеньевич	и.о. ст. госинспектора Баклановского лесничества	+79203348210	12 лет	Удостоверение № 99 от 26.02.2011 г.
Итого:	-	9	-	-	-	-
9	Смоленское городское лесничество – филиал МБУ «Зеленстрой»	Фадеев Андрей Григорьевич	Главный лесничий Смоленского городского лесничества – филиала МБУ «Зеленстрой»	+79002228062 +79303065434	4 мес.	-
Итого:	-	1	-	-	-	-
10	МБУ "Служба благоустройства" муниципального образования "город Десногорск" Смоленской области	Пресняков Олег Михайлович	Заместитель директора	+79107894355	31 год	-
		Казаков Олег Александрович	Мастер леса	+79107894354	30 лет	-
Итого:	-	2	-	-	-	-
Итого по субъекту Российской Федерации:	-	34	-	-	-	-

Примечание: * - для органов исполнительной власти субъектов Российской Федерации, которым переданы полномочия в области лесных отношений, и их подведомственных учреждений опыт работы РТЛП учитывается по количеству пожароопасных сезонов работы должностного лица в качестве РТЛП после первого прохождения обучения (повышения квалификации) по программе РТЛП. Опыт работы должностных лиц иных организаций в качестве РТЛП (военные лесничества, ООПТ, городские лесничества) определяются указанными организациями самостоятельно.

Руководитель

Шарин Юрий Викторович

(Ф.И.О.)

Должностное лицо,
ответственное
за составление формы

ведущий специалист отдела пожаротушения

(должность)

74812268615

(контактный телефон с указанием кода города)

Ермолов Александр Владимирович

(Ф.И.О.)

e-mail: lespoj@mail.ru

(подпись)

(подпись)

15.01.2024г.

(дата составления документа)

15

**II. Меры по охране земель и земельных участков, имеющих общую границу с лесничествами и лесопарками,
а также меры по противопожарному обустройству населенных пунктов, объектов экономики и инфраструктуры, расположенных на таких землях и земельных
участках**

Таблица 2.1.

Мероприятия по противопожарному обустройству населенных пунктов, объектов экономики и инфраструктуры					
№ п/п	Наименование населенных пунктов, объектов экономики, инфраструктуры (нефтепроводы, газопроводы, дороги, линии электропередач и др.), иных объектов	Противопожарные минерализованные полосы (метров)	Профилактические выжигания (гектаров)	Противопожарные барьеры (разрывы) (метров)	Очистка от сухой травянистой растительности, пожнивных остатков, валежника, порубочных остатков, мусора и других горючих материалов (гектаров)
1	2	3	4	5	6
Велижский район					
1	д. Беляево	400	-	-	0,04
2	д. Романы	2000	-	-	0,2
3	д. Верховье	1000	-	-	0,1
4	д. Горяне	5000	-	-	-
5	д. Рудня	4800	-	-	-
6	д. Селезни	2600	-	-	-
7	д. Сертея	5300	-	-	-
8	д. Бобова Лука	1000	-	2,5	-
9	д. Заозерье	2500	-	2,5	-
10	д. Глузды	1000	-	2,5	-
11	д. Дудино	800	-	-	0,08
Итого по муниципальному образованию:		26400	0	7,5	0,42
Вяземский район					
1	д. Степаники	600	-	-	1,00
2	д. Железнодорожный	-	-	-	0,01
3	д. Зеленый	-	-	-	0,01
4	д. Новые Дворы	1500	-	-	-
5	д. Трегубово	1500	-	-	-
6	д. Барсуки	200	-	-	-
7	д. Иваново	200	-	-	-
8	д. Ручейки	400	-	-	-
9	д. Рябцево	60	-	-	-
10	д. Семеновское	500	-	-	-
11	д. Тихоново	400	-	-	-
12	д. Черемушки	500	-	-	-
13	д. Черное	500	-	-	-
14	д. Всеволодкино	600	-	-	-
15	д. Гридино	800	-	-	-

16	д. Козулино	300	-	-	-
17	д. Коробово	250	-	-	-
18	д. Относоло	800	-	-	-
19	д. Паново	1000	-	-	-
20	д. Пекарево	800	-	-	-
21	д. Федяево	400	-	-	-
22	д. Чепчугово	300	-	-	-
23	д. Ямново	400	-	-	-
24	д. Богородицкое	400	-	-	-
25	д. Безобразово	500	-	-	-
26	д. Беливцы	500	-	-	-
27	д. Бобрище	500	-	-	-
28	д. Богданцево	600	-	-	-
29	д. Бровкино	600	-	-	-
30	д. Горки	600	-	-	-
31	д. Гряда	700	-	-	-
32	д. Дмитровка	900	-	-	-
33	д. Егорье	600	-	-	-
34	д. Ермолинка	600	-	-	-
35	д. Клоково	500	-	-	-
36	д. Комарово	500	-	-	-
37	д. Коргино	600	-	-	-
38	д. Коробейники	600	-	-	-
39	д. Красная Слобода	400	-	-	-
40	д. Криково	600	-	-	-
41	д. Митино	300	-	-	-
42	д. Мочальники	600	-	-	-
43	д. Ново-Никольское	600	-	-	-
44	д. Ново-Троицкое	600	-	-	-
45	д. Обухово	600	-	-	-
46	д. Овсяники	400	-	-	-
47	д. Осташково	600	-	-	-
48	д. Палкино	600	-	-	-
49	д. Парково	600	-	-	-
50	д. Рославец	400	-	-	-
51	д. Савенки	600	-	-	-
52	д. Сороколетово	600	-	-	-
53	д. Сосновка	600	-	-	-
54	д. Станы	600	-	-	-
55	д. Телепнево	600	-	-	-
56	д. Теплуха	600	-	-	-

57	д. Успенское	600	-	-	-
58	д. Федосово	600	-	-	-
59	д. Федяево	600	-	-	-
60	д. Царево-Займище	600	-	-	-
61	д. Шарапово	600	-	-	-
62	д. Шаховка	600	-	-	-
63	с. Бывалицы	600	-	-	-
64	с. Туманово	600	-	-	-
65	с. Шуйское	600	-	-	-
Итого по муниципальному образованию:		36010	0	0	1,02
Гагаринский район					
1	д. Батюшково	900	-	500	-
2	д. Барсуки	1300	-	-	-
3	д. Роцино	1800	-	-	-
4	д. Голомаздово	500	-	-	-
5	с. Карманово	2000	-	-	-
6	д. Чуйково	1100	-	-	-
7	д. Твердуново	2000	-	-	-
8	д. Конобеево	800	-	-	-
9	с. Самуйлово	5000	-	-	-
10	д. Орехово	1000	-	-	-
11	д. Ругатино	600	-	-	-
Итого по муниципальному образованию:		17000	0	500	0
Глинковский район					
1	д. Добромино	4000	-	-	-
2	д. Басманово	2000	-	-	-
3	д. Новобрыкино	2000	-	-	-
4	д. Кукуево	2000	-	-	-
Итого по муниципальному образованию:		10000	0	0	0
Демидовский район					
1	д. Медведки, д. Терешины	10000	-	-	-
Итого по муниципальному образованию:		10000	0	0	0
Дорогобужский район					
1	д. Пискарево	1200	-	-	-
2	д. Починок	900	-	-	-
3	д. Еловка	1800	-	-	-
4	д. Княщина	500	-	-	-
5	д. Петрыкино	500	-	-	-
6	д. Быково	6000	-	-	-
7	д. Кузино	3800	-	-	-

8	д.Выгорь	2300	-	-	-
9	д.Полибино	5300	-	-	-
10	д.Болдино	2900	-	-	-
11	д.Абрамово	3600	-	-	-
Итого по муниципальному образованию:		28800	0	0	0
Духовщинский район					
1	Булгаковское сельское поселение	3000	-	-	-
2	Пречистенское сельское поселение	7000	-	-	-
3	Третьяковское сельское поселение	3750	-	-	-
Итого по муниципальному образованию:		13750	0	0	0
Ельнинский район					
1	д. Фенино	800	-	-	-
2	д. Хлысты	1100	-	-	-
3	д. Измайлово	1000	-	-	-
4	д. Старое Устиново	500	-	-	-
5	д. Рождество	450	-	-	-
6	д. Ушаково	500	-	-	-
7	д. Богородицкое	1000	-	-	-
8	д. Лопатино	500	-	-	-
9	д. Гаристово	500	-	-	-
10	д. Кондраты	500	-	-	-
11	д. Ивано - Гудино	1000	-	-	-
12	д. Амфилаты	500	-	-	-
13	д.Ст. Мутище	1000	-	-	-
Итого по муниципальному образованию:		9350	0	0	0
Ершичский район					
1	д. Доброносичи	1000	-	-	-
2	Транснефть - Балтика	150	-	-	-
Итого по муниципальному образованию:		1150	0	0	0
Кардымовский район					
1	д. Шуговка	6000	-	-	-
2	д. Тюшино	5000	-	-	-
3	д. Чуи	1000	-	-	-
4	д. Вернибисово	1000	-	-	-
5	д. Васильево	1500	-	-	-
6	д. Цурьково	700	-	-	-
7	д. Бельчевицы	800	-	-	-
8	д. Заполье	1800	-	-	-
9	д. Заболоть	2000	-	-	-
10	д. Луна	1000	-	-	-

11	д. Заовражье	300	-	-	-
12	д. Кочкорово	1000	-	-	-
13	д. Лопино	1500	-	-	-
14	д. Воронцово	1500	-	-	-
Итого по муниципальному образованию:		25100	0	0	0
Краснинский район					
1	д. Комиссарово	-	-	-	2,0
2	д. Варечки	-	-	-	1,5
3	д. Литивля	-	-	-	2,5
4	д. Литивлянка	-	-	-	2,8
5	д. Винные Луки	-	-	-	1,5
6	д. Павлово	-	-	-	1,0
7	д. Зверовичи	-	-	-	0,3
8	д. Малеево	-	-	-	1,7
9	д. Николаевка	-	-	-	3,0
10	д. Глубокое	-	-	-	1,0
11	д. Марково	-	-	-	2,8
12	д. Двуполяны	-	-	-	0,8
13	д. Сырокоренье	-	-	-	1,5
14	д. Миганово	-	-	-	0,5
15	д. Кохоново	-	-	-	1,5
16	д. Волково	-	-	-	2,0
17	д. Черныш	1500	-	-	-
Итого по муниципальному образованию:		1500	0	0	26,4
Монастырщинский район					
1	д. Арефино	500	-	-	-
Итого по муниципальному образованию:		500	0	0	0
Новодугинский район					
1	д. Холм	1000	-	-	-
2	С.Высокое	2000	-	-	-
3	д. Гришково	1000	-	-	-
4	д. Петровская Слобода	1000	-	-	-
5	д. Болтилово	500	-	-	-
6	С.Тесово	700	-	-	-
7	д. Татарка	800	-	-	-
8	с. Днепровское	2000	-	-	-
9	д. Печеничено	1000	-	-	-
10	д. Мольгино	1000	-	-	-
11	д. Хвощеватое	5000	-	-	-

12	д. Мольно	2000	-	-	-
13	С.Новодугино	5000	-	-	-
14	д. Княжино	2000	-	-	-
15	д. Рябинки	1000	-	-	-
16	д. Капустино	2000	-	-	-
17	д. Минино	2000	-	-	-
18	д. Яблонька	800	-	-	-
19	д. Липецы	1000	-	-	-
20	д. Пустошка	500	-	-	-
21	д. Извеково	2000	-	-	-
Итого по муниципальному образованию:		34300	0	0	0
Починковский район					
1	д. Слобода-Полуево	1150	-	-	-
2	д. Михайловка	1070	-	-	-
3	д. Азаровка	720	-	-	-
4	д. Сторино	670	-	-	-
5	д. Козятники	200	-	-	-
6	д. Алексино	330	-	-	-
7	д. Даньково	1500	-	-	-
8	д. Зимницы	200	-	-	-
9	д. Энгельгардовская	400	-	-	-
10	д. Мачулы	2040	-	-	-
11	д. Мачулы-1	350	-	-	-
12	д. Митюли	1340	-	-	-
13	д. Дмитриевка	1550	-	-	-
14	д. Шаталово	1570	-	-	-
15	д. Васьково	500	-	-	-
16	д. Гаврюковка	1770	-	-	-
17	д. Хищовка	300	-	-	-
18	д. Жигалово	300	-	-	-
19	д. Киселевка	2300	-	-	-
20	п. Стодолище	750	-	-	2,2
21	д. Борщевка	600	-	-	1,1
22	д. Терешок	500	-	-	1,1
23	д. Навины	550	-	-	2,3
24	д. Сяковка	-	-	-	2,4
25	д. Торчиловка	1550	-	-	1,1
26	д. Стариково	550	-	-	2,4
27	д. Льнозавод	1200	-	-	1,1

20

28	д. Шанталово	550	-	-	3
29	д. Стомятка	750	-	-	2,8
30	д. Ковали	1100	-	-	-
31	д. Ново-Головачи	2400	-	-	-
32	д. Лысовка	2900	-	-	-
33	д. Кубарки	1250	-	-	-
34	д. Голаевка	900	-	-	-
35	д. Захаровка	950	-	-	-
36	д. Красное Знамя	550	-	-	-
37	д. Пахомово	1300	-	-	-
38	д. Васильево	250	-	-	-
39	д. Борок	600	-	-	-
40	д. Белик	1500	-	-	-
41	д. Докудово	1000	-	-	-
42	д. Кли́мщина	1000	-	-	-
43	д. Ольговка	1000	-	-	-
44	д. Павлово	600	-	-	-
45	д. Хмара	500	-	-	-
46	д. Шиловка	500	-	-	-
47	д. Шмаково	1500	-	-	-
48	д. Шпунты	200	-	-	-
49	д. Шумаево	200	-	-	-
Итого по муниципальному образованию:		45460	0	0	19,5
Рославльский район					
1	д. Подруднянское	1000	-	-	-
2	д. Кургановское	4000	-	-	-
Итого по муниципальному образованию:		5000	0	0	0
Руднянский район					
1	д. Лужки	200	-	-	-
2	д. Кошевичи	250	-	-	-
3	д. Понизовье	250	-	-	-
4	д. Бутрово	2000	-	-	-
5	д. Пески	2000	-	-	-
6	д. Солонец	2500	-	-	-
7	д. Смолиговка	1000	-	-	-
8	д. Казимирово	-	-	-	0,3
9	д. Березино	-	-	-	0,4
10	д. Шилово	-	-	-	0,3
11	д. Волково	-	-	-	0,4

12	д. Любавичи	-	-	-	0,5
13	д. Обурог	600	-	-	-
14	д. Загодино	800	-	-	-
Итого по муниципальному образованию:		9600	0	0	1,9
Сафоновский район					
1	д. Яковская	3000	-	-	-
Итого по муниципальному образованию:		3000	0	0	0
Смоленский район					
1	д. Тюли Волоковское	100	-	-	-
2	д. Донец Вязгинское	50	-	-	-
3	д. Желуды	120	-	-	-
4	д. Купелище	190	-	-	-
5	д. Самолюбово	110	-	-	-
6	д. Борок	200	-	-	-
7	д. Козьи Горы	-	-	-	0,6
8	д. Красная Горка	-	-	-	0,5
9	д. Лупихи	100	-	-	-
10	д. Шалатони	100	-	-	-
11	д. Шалуди	60	-	-	-
12	д. Богородицкое	-	-	-	2
13	д. Рогачево	-	-	-	0,4
14	д. Столыбино	-	-	-	0,5
15	д. Туркомплекс Соколя Гора	-	-	-	0,4
16	д. Митино	500	-	-	-
17	п. Гедеоновка	-	-	-	0,5
18	д. Гречишино	150	-	-	-
19	д. Нижняя Гедеоновка	-	-	-	0,5
20	д. Никольское	600	-	-	-
21	д. Рогачево	500	-	-	-
22	д. Синьково	600	-	-	-
23	д. Кошино-1	-	-	-	0,15
24	д. Бакшеево	50	-	-	-
25	д. Бахуры	170	-	-	-
26	д. Денисово	100	-	-	-
27	д. Лосени	350	-	-	-
28	д. Марышки	50	-	-	-
29	д. Пунищи	120	-	-	-
30	д. Пушкари	200	-	-	-
31	д. Селюшки	100	-	-	-

32	д. Черныши	100	-	-	-
33	д. Александровка	250	-	-	0,7
34	д. Боровая	-	-	-	0,6
35	д. Михновка	-	-	-	0,1
36	д. Абраменки	100	-	-	-
37	д. Анастасьино	100	-	-	-
38	д. Шихово	150	-	-	-
39	д. Бубново	-	-	-	0,25
40	д. Фролы	300	-	-	-
41	д. Жуково	-	-	-	0,4
42	д. Мазальцево	100	-	-	-
43	д. Морозово	200	-	-	-
44	д. Мощинки	-	-	-	1,8
45	д. Пионерский лагерь Кристалл	-	-	-	0,7
46	д. Стабна	-	-	-	0,6
47	д. Терехи	100	-	-	-
48	д. Старое Корявино	100	-	-	-
49	с. Галашкино	-	-	-	0,8
50	д. Хохлово	-	-	-	1,5
51	д. Зубовщина	-	-	-	0,1
52	д. Корытня	100	-	-	-
53	д. Кушлянщина	100	-	-	-
54	д. Радкевщина	100	-	-	-
55	д. Тягловщина	-	-	-	0,2
Итого по муниципальному образованию:		6320	0	0	13,3
Сычёвский район					
1	д. Каурово	1000	-	-	-
2	д. Соколово	1500	-	-	-
3	д. Кобозево	2000	-	-	-
4	д. Софьино	2100	-	-	-
5	д. Тарасово	1500	-	-	-
6	д. Поташено	1300	-	-	-
7	д. Середа	2000	-	-	-
8	д. Субботники	2000	-	-	-
9	д. Половцы	2000	-	-	-
Итого по муниципальному образованию:		15400	0	0	0
Тёмкинский район					
1	д. Селенки	800	-	-	-

2	д. Нарытка-Дуброво	1500	-	-	-
Итого по муниципальному образованию:		2300	0	0	0
Угранский район					
1	д. Арнишицы	1500	-	-	-
2	д. Каменка - 1	1000	-	-	-
3	д. Сергеевка	500	-	-	-
4	с. Востоды	2000	-	-	-
5	д. Б. Захарьевское	1000	-	-	-
6	д. Велижка	500	-	-	-
7	п. Ново - Милятино	1000	-	-	-
8	с. Баскаковка	1500	-	-	-
9	д. Буда	1000	-	-	-
10	д. Фролово	1000	-	-	-
11	д. Дубровка	500	-	-	-
12	д. Ключи	500	-	-	-
13	д. Большевицы	500	-	-	-
14	д.Мытишино	3000	-	-	-
15	д.Калинино	1500	-	-	-
16	д.Сергеево	1500	-	-	-
17	д.Кореино	2000	-	-	-
18	д.Фоминское	2000	-	-	-
19	д.Выгорь	1000	-	-	-
20	д.Русаново	1500	-	-	-
21	д. Сидоровичи	700	-	-	-
22	д.Иванково	800	-	-	-
23	д.Судаково	200	-	-	-
24	д.Горячки	1000	-	-	-
25	д. Островки	1500	-	-	-
26	д.Михали	2000	-	-	-
27	д.Вешки	1500	-	-	-
28	с.Знаменка	2000	-	-	-
29	д.Подсосонки	1000	-	-	-
30	д.Слободка	1000	-	-	-
31	д. Дрожжино	2000	-	-	-
32	д.Великополье	1500	-	-	-
33	д.Маньшино	1000	-	-	-
34	д. Коньшино	1500	-	-	-
Итого по муниципальному образованию:		42700	0	0	0

25

Хиславичский район					
1	д. Красный Бор	500	-	-	-
2	д. Старая Воробьевка	900	-	-	0,3
3	д. Шишки	-	-	5	0,2
Итого по муниципальному образованию:		1400	0	5	0,5
Холм-Жирковский район					
1	д. Высокое	1500	-	-	-
2	д. Григорьево	1500	-	-	-
3	ст. Никитенка	1000	-	-	-
4	д. Печатники	2000	-	-	-
Итого по муниципальному образованию:		6000	0	0	0
Шумячский район					
1	Нефтепровод БТС-2	1600	-	-	0,16
2	Понятовка	4000	-	-	-
3	Криволес	3000	-	-	-
4	Первомайский	4000	-	-	-
5	Ворошиловка	3000	-	-	-
6	Пустосел	4000	-	-	-
7	Песчанка	2000	-	-	-
8	Лесхоз	2000	-	-	-
9	Шумовка	4000	-	-	-
Итого по муниципальному образованию:		27600	0	0	0,16
Ярцевский район					
	д. Zubovo	1800	-	-	0,3
	д. Подроща	1800	-	-	0,8
	д. Челновая	2200	-	-	0,3
	д. Лопаткино	3600	-	-	0,6
	д. Матренино	700	-	-	-
	д. Климово	1000	-	-	-
	д. Львово	2000	-	-	-
	д. Буяново	1000	-	-	-
	д. Заборье	1000	-	-	-
	д. Засижье	1000	-	-	-
	д. Замошье	500	-	-	-
	д. Клемятино	500	-	-	-
	д. Перелесь	500	-	-	-
	д. Свищево	1500	-	-	-

	д. Федосово	1000	-	-	-
Итого по муниципальному образованию:		20100	0	0	2
Итого по Смоленской области:		398740	0	512,5	65,2

Руководитель

Шарин Юрий Викторович
(Ф.И.О.)

(подпись)

Должностное лицо,
ответственное
за составление формы

главный специалист отдела пожаротушения
(должность)

Гусаров Андрей Вячеславович
(Ф.И.О.)

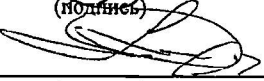
(подпись)

+74812268615 e-mail: lesroj@mail.ru
(контактный телефон с указанием кода города)

15.01.2024
(дата составления документа)

22

III. Перечень и состав лесопожарных формирований, пожарной техники и оборудования, порядок привлечения и использования таких средств в соответствии с уровнем пожарной опасности в лесах

Таблица 3.1

Перечень лесопожарных формирований, осуществляющих охрану лесов от пожаров						
№ п/п	Лесничество (лесопарк)	Наименование организации	Местоположение (географические координаты, ближайший населенный пункт)	Фамилия, имя, отчество руководителя организации	Должность руководителя организации	Контактные данные
1	2	3	4	5	6	7
1	Смоленское, Монастырщинское, Краснинское, Кардымовское	Смоленский филиал ОГБУ "Лесопожарная служба Смоленской области" - лесопожарная станция 3 типа	54046/42// сш, 31050/37// вд г. Смоленск, ул. Вокзальная, д.26	Шавелкин Денис Александрович	Начальник Смоленского филиала ОГБУ "Лесопожарная служба Смоленской области"	+79101101619
2	Вяземское, Гагаринское, Новодугинское, Сычевское, Темкинское, Угранское, Кармановское	Вяземский филиал ОГБУ "Лесопожарная служба Смоленской области"- лесопожарная станция 3 типа	55011/15// сш, 34015/42// вд г. Вязьма, ул. Герцена, 21	Румянцев Николай Леонидович	Начальник Вяземского филиала ОГБУ "Лесопожарная служба Смоленской области"	+79101101669
3	Велижское, Демидовское, Духовщинское, Руднянское	Демидовский филиал ОГБУ "Лесопожарная служба Смоленской области"- лесопожарная станция 3 типа	55016/41// сш, 31031/20// вд г. Демидов, ул. Гуреевская, 118	Бурдаков Сергей Павлович	Начальник Демидовского филиала ОГБУ "Лесопожарная служба Смоленской области"	+79101114630
4	Ершичское, Починковское, Рославльское, Хиславичское, Шумячское	Рославльский филиал ОГБУ "Лесопожарная служба Смоленской области"- лесопожарная станция 2 типа	53051/08// сш, 32024/49// вд п. Шумячи, ул. Лесхоз, 3	Мелихов Николай Николаевич	Начальник Рославльского филиала ОГБУ "Лесопожарная служба Смоленской области"	+79516918920

28

№ п/п	Лесничество (лесопарк)	Наименование организации	Местоположение (географические координаты, ближайший населенный пункт)	Фамилия, имя, отчество руководителя организации	Должность руководителя организации	Контактные данные
5	Глинковское, Дорогобужское, Ярцевское, Ельнинское, Холм- Жирковское, Сафоновское	Ярцевский филиал ОГБУ "Лесопожарная служба Смоленской области"- лесопожарная станция 2 типа	55082/36// сш, 32760/28// вд г. Ярцево, п. Яковлево, 328 км.	Ермолов Владимир Михайлович	Начальник Ярцевского филиала ОГБУ "Лесопожарная служба Смоленской области"	+79101114626
6	Дорогобужское и Смоленское участковые лесничества Брянского лесничества (Дорогобужский, Смоленский районы)	Брянское лесничество Минобороны России- филиал ФГКУ «УЛХиГ» Минобороны России	53283/33// сш, 34419/47// вд г. Брянск, ул. Чичерина, 86в	Миронов Юрий Васильевич	Начальник Брянского лесничества Минобороны России	+74832322218
7	Национальный парк "Смоленское Поозерье" (Демидовский, Духовщинский районы)	ФГБУ «Национальный парк «Смоленское Поозерье»»	55021/00// сш, 31029/00// вд п. Пржевальское, ул. Гуревича, 19	Кочергин Александр Семенович	Директор ФГБУ «Национальный парк «Смоленское Поозерье»»	+79107870709
8	Смоленское городское лесничество (г. Смоленск)	Смоленское городское лесничество – филиал МБУ «Зеленстрой»	54813/78// сш, 31997/56//г. Смоленск, ул. Лавочкина, д. 100.	Фадеев Андрей Григорьевич	Главный лесничий Смоленского городского лесничества – филиала МБУ «Зеленстрой»	+79002228062

№ п/п	Лесничество (лесопарк)	Наименование организации	Местоположение (географические координаты, ближайший населенный пункт)	Фамилия, имя, отчество руководителя организации	Должность руководителя организации	Контактные данные
9	Десногорское городское лесничество (г.Десногорск)	МБУ "Служба благоустройства" муниципального образования "город Десногорск" Смоленской области	54154/39// сш, 33304/15//г. Десногорск, 6 мкр., строение 1.	Алейников Андрей Николаевич	Директор МБУ "Служба благоустройства" муниципального образования "город Десногорск" Смоленской области	+79107895767
Итого по субъекту Российской Федерации:	-	9	-	-	-	-

Руководитель

Шарин Юрий Викторович
(Ф.И.О.)

Должностное лицо,
ответственное
за составление формы

ведущий специалист отдела пожаротушения
(должность)

74812268615 e-mail: lespoj@mail.ru
(контактный телефон с указанием кода города)

Ермолов Александр Владимирович
(Ф.И.О.)

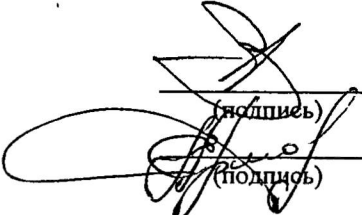
(Подпись)

15.01.2024
(дата составления документа)

30

33

Хиславичское		Хиславичское сельское																											
Починковское		Ельнинское Рославльское Починковское сельское Бежикское сельское Стодолищенское сельское																											
Итого по лесничеству:		-		3 - - - - 17(10) 3 2 - 1 2 1 3 3 2 1 2 - - - 1 - - 1 - - 2 1 2 20 20 6 6 - - - 1 -																									
5	Ярцевское	Львовское Кроговское Хатыревщинское Ярцевское Озеринское Репинское Ярцевское сельское																											
	Холы-Жирковское	Тупиковское Егуринское Деглевское Владимирское Княгининское Коротковское Игоревское Боголобовское Холмовское Нижновское																											
	Сафоновское	Вадинское Яновское Издешковское Вадинское сельское Батшевское Афремовское Издешковское сельское		3 - - - - 17(10) 3 2 - 1 2 1 3 3 2 1 2 - - - 1 - - 1 - - 2 1 2 20 20 6 6 - - - 1 -																									
	Глинковское	Доброминское Кучеровское Глинковское сельское Доброминское сельское Валутиновское сельское																											
		Ельнинское Бибиревское Юбилейское Ельнинское сельское Високовское Новоспаское																											
	Дорогобужское	Алексинское Болдинское Одманское Старо-Смоленское Дорогобужское Быховское Алексинское сельское																											
Итого по лесничеству:		-		3 - - - - 17(10) 3 2 - 1 2 1 3 3 2 1 2 - - - 1 - - 1 - - 2 1 2 20 20 6 6 - - - 1 -																									
Итого по ОГБУ "Лесопожарная служба Смоленской области"		-		15*** - - - - 85(50)*** 15 10* - 5* 10 5* 15* 15 10 5* 10 - - - 5 - - 5* - - 10* 5* 10 100 100 30 30 - - - 5 -																									

Ярцевский филиал
ОГБУ "Лесопожарная
служба Смоленской
области"-
лесопожарная станция
2 типа

6	ФГБУ "Национальный парк "Смоленское Поозерье" (Демидовский, Духовщинский районы)"	Шуровское Гласковское Куров-Борское Петровское Баклановское Ельшинское Гобзянское Лошаньевское Веряжское Рибшевское	ФГБУ "Национальный парк "Смоленское Поозерье"	9	-	-	-	-	-	22 (22)	9	-	1	-	3	-	6	9	5	-	3	-	-	-	2	1	-	-	-	-	9	-	7	22	22	5	19	-	-	-	-	4	
Итого по лесничеству:				9	-	-	-	-	-	22 (22)	9	-	1	-	3	-	6	9	5	-	3	-	-	-	2	1	-	-	-	-	9	-	7	22	22	5	19	-	-	-	-	4	
7	Дорогобужское и Смоленское участковые лесничества Брянского лесничества Минбороны России	Дорогобужское и Смоленское участковые лесничества Брянского лесничества Минбороны России	Брянское лесничество Минбороны России- филиал ФГКУ «УЛХИГ» Минбороны России	2	-	-	-	-	-	33 (33)	2	-	-	-	1	1	2	3	-	-	-	-	-	-	1	2	-	-	3	-	2	1	-	30	100	-	-	10	-	-	-	-	
Итого по Брянскому лесничеству Минбороны России				2	-	-	-	-	-	33(33)	2	-	-	-	1	1	2	3	-	-	-	-	-	-	-	1	2	-	-	3	-	2	1	-	30	100	-	-	10	-	-	-	-
8	Десногорское городское лесничество (г. Десногорск)	Десногорское городское лесничество	МБУ "Служба благоустройства" муниципального образования "город Десногорск" Смоленской области	2	-	-	-	-	-	7(7)	2	-	-	-	1	-	1	3	-	-	-	-	-	-	1	-	-	-	-	1	-	-	-	3	8	-	-	-	-	-	-	-	
Итого по Десногорскому городскому лесничеству				2	-	-	-	-	-	7(7)	2	-	-	-	1	-	1	3	-	-	-	-	-	-	-	1	-	-	-	-	1	-	-	3	8	-	-	-	-	-	-	-	
9	Смоленское городское лесничество (г. Смоленск)	Смоленское городское лесничество	Смоленское городское лесничество - филиал МБУ «Зеленстрой»	1	-	-	-	-	-	5(5)	1	1	-	1	1	-	1	4	2	-	2	-	-	-	2	1	1	-	1	1	3	-	1	6	6	4	4	-	-	-	-	-	
Итого по Смоленскому городскому лесничеству				1	-	-	-	-	-	5(5)	1	1	-	1	1	-	1	4	2	-	2	-	-	-	-	2	1	1	-	1	1	3	-	1	6	6	4	4	-	-	-	-	-
Итого по городским лесничествам				3	-	-	-	-	-	12 (12)	3	1	-	1	2	-	2	7	2	-	2	-	-	-	-	3	1	1	-	1	1	4	-	1	9	14	4	4	-	-	-	-	-
Итого по субъекту Российской Федерации:				29	-	-	-	-	-	152(117)	29	11	1	6	16	6	25	34	17	5	15	-	-	-	-	11	4	1	5	4	1	25	6	18	161	236	39	53	10	-	-	5	4

* Примечание. В состав оснащения включены лесопожарная техника и оборудование, приобретенные в рамках реализации Национального проекта "Экология" федерального проекта "Сохранение лесов", а именно: лесопожарная автоцистерна 2 шт, бульдозер 1 шт, трейлер 1 шт, мотопомпа 5 шт, беспилотный летательный аппарат 5 шт, вездеход 5 шт, легковые машины 10 шт, трал 1 шт.

Всего на балансе ОГБУ "Лесопожарная служба Смоленской области" стоит 148 ед. лесопожарной техники, в т.ч. 79 ед. автомобильной (лесопожарные автоцистерны - 15 ед., легковые автомобили - 14 ед., малые лесопатрульные комплексы - 28 ед., грузовые - 11 ед., тягачи - 8 ед., микроавтобус - 3 ед.), 32 ед. тракторной (гусеничной - 17 ед. (специализированная гусеничная техника - 5 ед., бульдозер - 7 ед., экскаватор - 2 ед., гусеничный трактор - 3 ед.), колесной - 15 ед.), 8 ед. вездеходы, 24 ед. прицепы и полуприцепы, 5 ед. водный транспорт. Указанная техника имеет различные тактико-технические характеристики, особенности применения и используется для выполнения работ по предупреждению и тушению лесных пожаров. В сводный план тушения лесных пожаров включены наиболее часто используемые виды техники из расчета одновременного использования ресурсов, т.е. каждая единица техники обеспечена оператором. Техника, не включенная в сводный план тушения лесных пожаров, также может быть использована при тушении лесных пожаров и будет введена по необходимости взамен включенной единицы, либо при увеличении штатной численности в соответствии с распоряжением Правительства №1605-р

** Примечание: В состав руководителей тушения лесных пожаров учитываются должностные лица, занимающие должности в лесопожарных подразделениях (лесопожарных станциях) и организациях, непосредственно осуществляющих работы по тушению лесных пожаров - 29 человек. Общее количество руководителей тушения лесных пожаров на территории Смоленской области, включая руководителей отделов, организаций и Министерства лесного хозяйства составляет 34 человека

*** Примечание: В состав сил ОГБУ "Лесопожарная служба Смоленской области" входит 15 руководителей тушения лесных пожаров и 85 работников наземных служб пожаротушения. Из указанного количества штатным расписанием предусмотрено 50 единиц по должности "лесной пожарный". Остальные должности составляют специалисты - 15 чел (из них 15 РТП), водители - 20 чел, трактористы - 15 чел, не подходящие под требования профессионального стандарта "Лесной пожарный".

Руководитель

Шари Юрий Викторович
(Ф.И.О.)

Чухомков Руслан Сергеевич
(Ф.И.О.)

Должностное лицо,
ответственное
за составление формы

ведущий специалист отдела пожаротушения
(должность)

+74812688614
(контактный телефон с указанием кода города)

e-mail: lesroj@mail.ru

(подпись)

15.01.2024
(дата составления документа)

35

Информация о приобретенной в рамках национального проекта "Экология" лесопожарной технике и оборудовании

2019	Количество	2020	Количество	2021	Количество	2022	Количество	2023	Количество
Легковые в/м	1	Бульдозеры	1	Автобус	2	Автоцистерна пожарная	4	Автоцистерна пожарная	1
Малый лесопатрульный комплекс	16	Тягач	1	Тягач	1	Малый лесопатрульный комплекс	6	Лодка моторная с подвесным мотором и прицепом для транспортировки	4
Автоцистерна пожарная	2	Ранцевый лесной огнетушитель	30	Полуприцеп	1	Легковые в/м	1		
Полуприцеп тяжеловозный	1	Рукава пожарные	102	Экскаватор	1	Автобус	1		
Ранцевый лесной огнетушитель	100	Ствол пожарный	27	Квадроцикл	7	Установка высокого давления	7		
Установка высокого давления	11	Головка переходная	9	Прицеп для квадроцикла	7				
Квадрокоптер	2			Квадрокоптер	5				
Мотопомпа	6			Переносной генератор	4				
				Мобильный пожарный резервуар	4				
				Бензопила	1				
				Радиостанция возимая	3				

36
РуководительШанин Юрий Викторович
(Ф.И.О.)Должностное лицо,
ответственное
за составление формывспомогательный специалист отдела пожаротушения
(должность)+74812268615 e-mail: lesroj@mail.ru
(контактный телефон с указанием кода города)Чиковников Руслан Сергеевич
(Ф.И.О.)

(подпись)
(подпись)
15.01.2024
(дата составления документа)

Перечень сил и средств подразделений пожарной охраны и аварийно-спасательных формирований, которые могут быть привлечены в установленном порядке к тушению лесных пожаров																																						
№ п/п	Лесничество (лесопарк)	Муниципальное образование	Наименование организации	Вид формирования (ППО, АСОФ)	Количество формирований		Техника, оборудование и средства для тушения лесных пожаров (единиц)																															
					Чел.	Групп	лесопожарные автоцистерны (лесопожарные машины)	тракторы лесопожарные	бульдозеры	пути лесные	трейлеры	мотопомпы	бензопила	воздуходувки	беспилотные летательные аппараты (комплекс)	зажигательные аппараты	вертолетные водосливные устройства	авиационные пожарные емкости	тракторы гусеничные	тракторы колесные	пожарные автоцистерны (машины)	экскаваторы	вездеходы	грузовые машины	автобусы, вахтовки	легковые машины	тралы	пожарные емкости	ранцевые лесные огнетушители	лопаты	топоры-мотыги	радиостанции УКВ-диапазона	радиостанции КВ-диапазона	вертолеты	самолеты	специализированная гусеничная техника	лесопожарные катера, моторные лодки	
																																						6
1	Велижское	Велижский район	20 пожарно-спасательная часть отряда ФПС ГПС ГУ МЧС России по Смоленской области	ППО	1	4	1	-	-	-	-	-	-	1	-	-	-	-	-	1	-	-	-	-	-	-	-	-	-	2	1	2	-	-	-	-	-	
Итого по муниципальному образованию:				-	1	4	1	-	-	-	-	-	-	1	-	-	-	-	-	1	-	-	-	-	-	-	-	-	2	1	2	-	-	-	-	-		
2	Вяземское	Вяземский район	12 пожарно-спасательная часть отряда ФПС ГПС ГУ МЧС России по Смоленской области	ППО	1	4	1	-	-	-	-	-	-	1	-	-	-	-	-	1	-	-	-	-	-	-	-	-	2	1	2	-	-	-	-	-		
			Пожарная часть № 82 противопожарной службы Смоленской области	ППО	1	3	1	-	-	-	-	-	-	-	-	-	-	-	-	-	1	-	-	-	-	-	-	-	-	2	1	1	-	-	-	-	-	
Итого по муниципальному образованию:				-	2	7	2	-	-	-	-	-	-	1	-	-	-	-	-	2	-	-	-	-	-	-	-	4	2	3	-	-	-	-	-			
3	Гагаринское, Кармановское	Гагаринский район	21 пожарно-спасательная часть отряда ФПС ГПС ГУ МЧС России по Смоленской области	ППО	1	4	1	-	-	-	-	-	-	1	-	-	-	-	-	1	-	-	-	-	-	-	-	-	2	1	2	-	-	-	-	-		
			Пожарная часть № 88 противопожарной службы Смоленской области	ППО	1	3	1	-	-	-	-	-	-	-	-	-	-	-	-	-	1	-	-	-	-	-	-	-	2	1	1	-	-	-	-	-		
Итого по муниципальному образованию:				-	2	7	2	-	-	-	-	-	-	1	-	-	-	-	-	2	-	-	-	-	-	-	-	4	2	3	-	-	-	-	-			
4	Глинковское	Глинковский район	22 пожарно-спасательная часть отряда ФПС ГПС ГУ МЧС России по Смоленской области	ППО	1	4	1	-	-	-	-	-	1	1	-	-	-	-	-	1	-	-	-	-	-	-	-	-	2	1	2	-	-	-	-	-		
Итого по муниципальному образованию:				-	1	4	1	-	-	-	-	-	1	1	-	-	-	-	-	1	-	-	-	-	-	-	-	2	1	2	-	-	-	-	-			
			23 пожарно-спасательная часть отряда ФПС ГПС ГУ МЧС России по Смоленской области	ППО	1	4	1	-	-	-	-	-	1	-	-	-	-	-	-	1	-	-	-	-	-	-	-	2	1	2	-	-	-	-	-			

73

13	Новодугинское	Новодугинский район	35 пожарно-спасательная часть отряда ФПС ГПС ГУ МЧС России по Смоленской области	ппо	1	4	1	-	-	-	-	-	-	-	-	-	-	-	1	-	-	-	-	-	-	-	2	1	2	-	-	-	-	-	-			
			Пожарная часть №87 противопожарной службы Смоленской области	ппо	1	3	1	-	-	-	-	-	-	-	-	-	-	-	-	-	1	-	-	-	-	-	-	-	2	1	1	-	-	-	-	-	-	
Итого по муниципальному образованию:					-	2	7	2	-	-	-	-	-	-	-	-	-	-	2	-	-	-	-	-	-	-	4	2	3	-	-	-	-	-	-			
14	Починковское	Починковский район	36 пожарно-спасательная часть отряда ФПС ГПС ГУ МЧС России по Смоленской области	ппо	1	4	1	-	-	-	-	-	-	-	-	-	-	-	1	-	-	-	-	-	-	-	2	1	2	-	-	-	-	-	-			
			отдельный пост 36 пожарно-спасательной части отряда ФПС ГПС ГУ МЧС России по Смоленской области	ппо	1	3	1	-	-	-	-	-	-	-	-	-	-	-	-	-	1	-	-	-	-	-	-	-	2	1	1	-	-	-	-	-	-	
			Пожарная часть №84 противопожарной службы Смоленской области	ппо	1	3	1	-	-	-	-	-	-	-	-	-	-	-	-	-	1	-	-	-	-	-	-	-	2	1	1	-	-	-	-	-	-	
Итого по муниципальному образованию:					-	3	10	3	-	-	-	-	-	-	-	-	-	-	-	3	-	-	-	-	-	-	-	6	3	4	-	-	-	-	-	-		
15	Рославльское	Рославльский район	13 пожарно-спасательная часть отряда ФПС ГПС ГУ МЧС России по Смоленской области	ппо	1	4	1	-	-	-	-	1	-	-	-	-	-	-	1	-	-	-	-	-	-	-	2	1	2	-	-	-	-	-	-			
			15 пожарно-спасательная часть отряда ФПС ГПС ГУ МЧС России по Смоленской области	ппо	1	4	1	-	-	-	-	1	1	-	-	-	-	-	-	-	1	-	-	-	-	-	-	-	2	1	2	-	-	-	-	-	-	
			Пожарная часть №83 противопожарной службы Смоленской области	ппо	1	3	1	-	-	-	-	-	-	-	-	-	-	-	-	-	1	-	-	-	-	-	-	-	2	1	1	-	-	-	-	-	-	
Итого по муниципальному образованию:					-	3	11	3	-	-	-	-	1	2	-	-	-	-	-	3	-	-	-	-	-	-	-	6	3	5	-	-	-	-	-	-		
16	Руднянское	Руднянский район	38 пожарно-спасательная часть отряда ФПС ГПС ГУ МЧС России по Смоленской области	ппо	1	4	1	-	-	-	-	1	-	-	-	-	-	-	-	1	-	-	-	-	-	-	-	2	1	2	-	-	-	-	-	-		
			отдельный пост 38 пожарно-спасательной части отряда ФПС ГПС ГУ МЧС России по Смоленской области	ппо	1	3	1	-	-	-	-	-	-	-	-	-	-	-	-	-	1	-	-	-	-	-	-	-	2	1	1	-	-	-	-	-	-	
			Пожарная часть №77 противопожарной службы Смоленской области	ппо	1	3	1	-	-	-	-	-	-	-	-	-	-	-	-	-	1	-	-	-	-	-	-	-	2	1	1	-	-	-	-	-	-	-
			Пожарная часть №78 противопожарной службы Смоленской области	ппо	1	3	1	-	-	-	-	-	-	-	-	-	-	-	-	-	1	-	-	-	-	-	-	-	2	1	1	-	-	-	-	-	-	-
Итого по муниципальному образованию:					-	4	13	4	-	-	-	-	1	-	-	-	-	-	-	4	-	-	-	-	-	-	-	8	4	5	-	-	-	-	-	-		
17	Сефловское	Сефловский район	14 пожарно-спасательная часть отряда ФПС ГПС ГУ МЧС России по Смоленской области	ппо	1	4	1	-	-	-	-	1	-	-	-	-	-	-	1	-	-	-	-	-	-	-	2	1	2	-	-	-	-	-	-			

39

Силы и средства, которые могут быть привлечены для борьбы с лесными пожарами

№ п/п	Орган (организация), место дислокации (адрес)	Район ответственности (наименование участка лесничества)	Количество сил пожаротушения		Техника, оборудование и средства для тушения лесных пожаров (единиц)																																Место сбора, время прибытия воем подразделения, распоряжения оперативного штаба лесничества	Почтовый адрес, район, почтовый индекс, фамилия, имя, отчество, телефон ответственного лица	Руководитель (фамилия, имя, отчество), номер телефона (рабочий, домашний, мобильный)	Срок предоставления сил и средств пожаротушения	Специальные средства для тушения лесных пожаров			
			числ.	груп.	автополивные аппараты (используемые насосы)	тракторы лесопожарные	бульдозеры	пути лесные	трейлеры	мотопомпы	вертолеты	используемые летательные аппараты (самолеты)	зажигательные аппараты	переносные насосные устройства	автоматические пожарные насосы	тракторы сельскохозяйственные	тракторы колесные	пожарные автоцистерны (машин)	экскаваторы	вездеходы	грузовые машины	автомобили, внедорожники	легковые машины	трады	пожарные насосы	решение лесные оползатели	леса	топори-метилы	рубликатели УХБ-рубликатели	рубликатели КБ-рубликатели	вертолеты	самолеты	специализированная техника тушения лесных пожаров	лесопожарные тракторы, которые лесной										
1	2	3	4	5	6	7	8	9	10	11	12	13	14	15	16	17	18	19	20	21	22	23	24	25	26	27	28	29	30	31	32	33	34	35	36	37	38	39	40	41				
Велижское лесничество																																												
Арендатор ООО "Премис" г.Велиж пл. Мира, 1 Львов Олег Николаевич +79107108294; +74813241162	Верховское кв.20-22; Вязьинское кв.9-12,32,37,79-87, Селенское кв.8,9,11-14,16-18,20-30,73,90		10	1	-	-	1	-	1	2	1	-	1	-	-	-	1	-	-	-	-	-	-	1	-	1	5	5	-	-	-	-	-	-	-	Гаржи ООО "Премис", 0,5 часа	Львов Олег Николаевич +79107108294; +74813241162	Львов Олег Николаевич +79107108294; +74813241162	до 3 часов	Соглашение от 29.11.23				
Арендатор ООО "Тара" г.Велиж, Бугай Вера Владимировна +79101154645	Городское о-з "Суворовское" кв.4-6,10, кв-з "Вперед к коммунизму"; Велижское о-з "Бельский" кв.18-20; о-з "Будничий" кв.22-27		5	1	-	-	1	-	1	2	1	-	1	-	-	-	1	-	-	-	-	-	-	1	-	5	5	5	-	3	-	-	-	-	Контра Веложской ДСК, 0,5 часа	Бугай Вера Владимировна +79101154645	Бугай Вера Владимировна +79101154645	до 3 часов	Соглашение от 29.11.23					
Арендатор ООО "СДЛПО" д.Заозерье Голозов Сергей Андреевич +79156555172	Селенское кв.31,32,34-42,46-51,55-60,62-66,69-72,74-89		10	1	-	-	1	-	1	2	1	-	1	-	-	-	1	-	-	-	-	-	-	-	-	-	1	5	5	-	-	-	-	-	Петрова ИП Бутыркин Ю.А. д.Заозерье, 0,5 часа	Голозов Сергей Андреевич +79156555172	Голозов Сергей Андреевич +79156555172	до 3 часов	Соглашение от 29.11.23					
Арендатор ООО Тара" г.Велиж, Бугай Вера Владимировна +79101154645	Верховское кв.1-13		3	1	-	-	-	-	-	-	-	-	-	-	-	-	-	-	-	-	-	-	-	-	-	-	-	-	-	-	-	-	-	-	Контра Веложской ДСК, 0,5 часа	Бугай Вера Владимировна +79101154645	Бугай Вера Владимировна +79101154645	до 3 часов	Соглашение от 29.11.23					
Арендатор ООО "Компания САПФОР" 214000, г.Смоленск, ул.Промышленного, д.625, Шеняев Игорь Александрович +79036984319	Селенское сельское уч. д-во, кв-з "25 Октября" кв. 3 выд. 11,12,15,16, части выделов 3,4,6-10,13,14; кв. в выд. 6-9,12 части выделов 3-5,10,11, кв-з "Городовицкий" кв. 29 часть выдела 10.		4	1	-	-	-	-	-	2	-	-	-	-	-	-	-	-	-	-	-	-	-	-	-	-	3	5	-	-	-	-	-	-	Смоленская область, Веложский район, д.Челны, 1 час	Шеняев Игорь Александрович +79036984319	Шеняев Игорь Александрович +79036984319	до 3 часов	Соглашение от 29.11.23					
Арендатор ИП Кричфулуш В.И. 216290, Веложский район, д. Большие Корезы, Кричфулуш Владимир Иванович +79002199099	Веложский район		1	1	-	-	-	-	-	-	2	-	-	-	-	-	-	-	-	-	-	-	-	-	-	-	1	2	10	-	-	-	-	-	Веложский район, д. Большие Корезы, 1 час	Кричфулуш Владимир Иванович +79002199099	Кричфулуш Владимир Иванович +79002199099	до 3 часов	Соглашение от 29.11.23					
ОГКУ "Смоленсклесхоз", д. Велож Савельев Александр Григорьевич +79066682804	Территория Веложского лесничества		1	1	-	-	-	-	-	-	-	-	-	-	-	-	-	-	-	-	-	-	-	-	-	-	-	-	-	-	-	-	-	-	Контра Веложского лесничества, 0,5 часа	Савельев Александр Григорьевич +79066682804	Савельев Александр Григорьевич +79066682804	2-24ч	Соглашение от 28.11.17					
Веложское лесничество-филиал ОГКУ "Смоленсклесхоз" г.Велиж, ул.Летовградская 78 Козлов Виктор Викторович +79056979791	Веложский район		5	1	-	-	-	-	-	-	-	-	-	-	-	-	-	-	-	-	-	-	-	-	-	1	-	5	5	-	-	-	-	-	Контра Веложского лесничества, 0,5 часа	Козлов Виктор Викторович +79056979791	Козлов Виктор Викторович +79056979791	до 3 часов	Соглашение от 29.11.23					
Веложский филиал СОГБУ "Смоленсклесхоз" г. Велож, ул. Володарского, д. 132 Андреев Сергей Михайлович +79156544546, +74813241009	Веложский район		3	1	-	-	-	-	-	-	-	-	-	-	-	-	2	-	-	-	-	-	-	-	-	4	1	3	-	-	-	-	-	-	Смоленская область, г. Велож, ул. Володарского, д.132, в течение 2-24 часов	Андреев Сергей Михайлович +79156544546, +74813241009	Андреев Сергей Михайлович +79156544546, +74813241009	до 3 часов	Соглашение от 11.01.17					
ДПД с/п Селезни, Крутое, Печеники, Посирелов Владимир Александрович +79156499727	Веложский район		13	3	-	-	-	-	-	-	-	-	-	-	-	-	2	-	-	-	-	-	-	-	-	1	-	2	12	15	-	-	-	-	Администрация с/п (Селезни, Крутое, Печеники), 1 час	Посирелов Владимир Александрович +79156499727	Посирелов Владимир Александрович +79156499727	до 3 часов	Соглашение от 29.11.23					
Итого по Веложскому лесничеству			55	12	-	-	3	-	3	10	3	-	3	-	-	7	-	-	-	4	1	9	-	13	39	52	-	3	-	-	-	-	-	-	-	-	-	-						
Вязьинское лесничество																																												
Вязьинское лесничество-филиал ОГКУ "Смоленсклесхоз" г.Вязьма, ул.25 Октября д.4 Вехнина И.В. +79056964357	Вязьинское лесничество		4	1	-	-	-	-	1	-	-	-	-	-	-	-	-	-	-	-	-	-	-	-	-	-	1	-	3	2	-	-	-	-	-	Контра Вязьинского лесничества, 1 час	Вехнина И.В. +79056964357	Вехнина И.В. +79056964357	1 час	Соглашение от 01.12.23				
ДПТ МО Степановского с/п Вязьинский район, п.Новый, ул.1 Мая д.1 Петров А.И. +79156568907	Исковское участковое лесничество		13	2	-	-	-	-	3	-	-	-	-	-	-	-	2	-	-	-	-	-	-	-	-	-	5	10	-	-	-	-	-	-	-	п.Новый, 1 час	Петров А.И. +79156568907	Петров А.И. +79156568907	1 час	Соглашение от 01.12.23				
ДПТ МО Степановского с/п Вязьинский район, п.Новый, ул.1 Мая д.1 Петров А.И. +79156568907	Исковское сельское участковое лесничество		6	1	-	-	-	-	-	-	-	-	-	-	-	-	1	-	-	-	-	-	-	-	-	-	-	3	5	-	-	-	-	-	-	с.Исаково, 1 час	Петров А.И. +79156568907	Петров А.И. +79156568907	2 часа	Соглашение от 01.12.23				
ДПД МО Селенского с/п Вязьинский район, с.Семидо, ул.Ленина д.50 Перцев С.Н. +79206669847	Семлевское сельское участковое лесничество		6	1	-	-	-	-	-	-	-	-	-	-	-	-	-	-	-	-	-	-	-	-	-	-	-	-	3	-	-	-	-	-	-	с.Семидо, 1 час	Перцев С.Н. +79206669847	Перцев С.Н. +79206669847	3 часа	Соглашение от 01.12.23				
ДПД МО Андреевского с/п Вязьинский район, д.Андреевское, ул.Лесная д.10 Яровниев А.В. +79605897060	Богородицкое участковое лесничество		3	1	-	-	-	-	-	-	-	-	-	-	-	-	-	-	-	-	-	-	-	-	-	-	-	2	-	-	-	-	-	-	-	д.Андреевское, 1 час	Яровниев А.В. +79605897060	Яровниев А.В. +79605897060	3 часа	Соглашение от 01.12.23				

4/2

ДПД МО Семейского с/п Вяземский район , д.Хватов-Завод , ул.Школьная д.3а 30 Перев С.Н. +79206669847	Семейское сельское участковое лесничество	5	1	-	-	-	-	-	-	-	-	-	-	-	-	-	-	-	д.Хватов-Завод, 1 час	Перев С.Н. +79206669847	Перев С.Н. +79206669847	3 часа	Согласование от 01.12.23							
ДПД МО Семейского с/п Вяземский район , д.Полное , ул.Гагарина д.1 Перев С.Н. +79206669847	Семейское сельское участковое лесничество	6	1	-	-	-	-	-	-	-	-	-	-	-	-	-	-	-	д.Полное, 1 час	Перев С.Н. +79206669847	Перев С.Н. +79206669847	3 часа	Согласование от 01.12.23							
ДПД МО Тумановского с/п Вяземский район , д.Шуйское, ул.Новоселов д.23 Гущина М.Г. +79043647007	Тумановское участковое лесничество	6	2	-	-	-	-	-	-	1	-	-	-	-	-	-	-	-	д.Шуйское, 2 часа	Гущина М.Г. +79043647007	Гущина М.Г. +79043647007	3 часа	Согласование от 01.12.23							
ДПД МО Новосельского с/п Вяземский район , д.Камиза. Лесовик д.В Журальская Н.А. +79065174222	Вяземское сельское участковое лесничество	5	1	-	-	-	-	-	-	-	-	-	-	-	-	-	-	-	д.Камиза, 1 час	Журальская Н.А. +79065174222	Журальская Н.А. +79065174222	3 часа	Согласование от 01.12.23							
ДПД МО Тумановского с/п Вяземский район , д.Дятровка, ул.Центральная д.17 Гущина М.Г. +79043647007	Тумановское сельское участковое лесничество	8	2	-	-	-	-	-	-	-	-	-	-	-	-	-	-	-	д. Дятровка, 2 часа	Гущина М.Г. +79043647007	Гущина М.Г. +79043647007	3 часа	Согласование от 01.12.23							
ДПД МО Тумановского с/п Вяземский район , д.Ново-Николаевское, ул.Успенская д.3 Гущина М.Г. +79043647007	Тумановское сельское участковое лесничество	5	1	-	-	-	-	-	-	-	-	-	-	-	-	-	-	-	д.Ново-Николаевское, 1 час	Гущина М.Г. +79043647007	Гущина М.Г. +79043647007	3 часа	Согласование от 01.12.23							
ДПД МО Семейского с/п Вяземский район , ст.Семлево , ул.Советская д.12 Перев С.Н. +79206669847	Вяземское сельское участковое лесничество	5	1	-	-	-	-	-	-	-	-	-	-	-	-	-	-	-	ст. Семлево, 1 час	Перев С.Н. +79206669847	Перев С.Н. +79206669847	3 часа	Согласование от 01.12.23							
ДПД МО Андреевского с/п Вяземский район , д.Откосово, ул.Школьная д.6 ка.2 Ярославцев А.В. +79605897060	Вяземское сельское участковое лесничество	7	2	-	-	-	-	-	-	-	-	-	-	-	-	-	-	-	д. Откосово, 1 час	Ярославцев А.В. +79605897060	Ярославцев А.В. +79605897060	3 часа	Согласование от 01.12.23							
ДПД МО Кайдаковского с/п Вяземский район , д.Ефремово ул.Школьная д.16 Арчаков И.М. +79605885223	Исаковское сельское участковое лесничество	4	1	-	-	-	-	-	-	-	-	-	-	-	-	-	-	-	д.Ефремово, 2 часа	Арчаков И.М. +79605885223	Арчаков И.М. +79605885223	3 часа	Согласование от 01.12.23							
ДПД МО Кайдаковского с/п Вяземский район , д.Юшково ул.Школьная д.3 Арчаков И.М. +79605885223	Исаковское сельское участковое лесничество	4	1	-	-	-	-	-	-	-	-	-	-	-	-	-	-	-	д.Юшково, 2 часа	Арчаков И.М. +79605885223	Арчаков И.М. +79605885223	3 часа	Согласование от 01.12.23							
ДПД МО Тумановского с/п Вяземский район , д.Церво-Зайишье, ул.Л.Лавылова д.14 Гущина М.Г. +79043647007	Тумановское участковое лесничество	8	2	-	-	-	-	-	-	-	-	-	-	-	-	-	-	-	д.Ц.Зайишье, 2 часа	Гущина М.Г. +79043647007	Гущина М.Г. +79043647007	3 часа	Согласование от 01.12.23							
ДПД МО Андреевского с/п Вяземский район , с.Хмелита, ул.Центральная д.11 Ярославцев А.В. +79605897060	Богородицкое участковое лесничество	6	1	-	-	-	-	-	-	-	-	-	-	-	-	-	-	-	с. Хмелита, 2 часа	Ярославцев А.В. +79605897060	Ярославцев А.В. +79605897060	3 часа	Согласование от 01.12.23							
ДПД МО Кайдаковского с/п Вяземский район , д.Кайдаково ул.Центральная д.7 Арчаков И.М. +79605885223	Исаковское сельское участковое лесничество	8	1	-	-	-	-	-	-	-	-	-	-	-	-	-	-	-	д. Кайдаково, 1 час	Арчаков И.М. +79605885223	Арчаков И.М. +79605885223	3 часа	Согласование от 01.12.23							
ДПД МО Новосельского с/п Вяземский район , д.Новое село ул.Центральная д.57 Журальская Н.А. +79065174222	Тумановское сельское участковое лесничество	7	2	-	-	-	-	-	-	1	-	-	-	-	-	-	-	-	д. Новое Село, 1 час	Журальская Н.А. +79065174222	Журальская Н.А. +79065174222	3 часа	Согласование от 01.12.23							
ДПД МО Андреевского с/п Вяземский район , д.Богородицкое д.62 Ярославцев А.В. +79605897060	Богородицкое участковое лесничество	7	2	-	-	-	-	-	-	-	-	-	-	-	-	-	-	-	д.Богородицкое, 1 час	Ярославцев А.В. +79605897060	Ярославцев А.В. +79605897060	3 часа	Согласование от 01.12.23							
ДПД МО Тумановского с/п Вяземский район , с.Туманово, ул.Почтовая д.6 Гущина М.Г. +79043647007	Тумановское сельское участковое лесничество	9	2	-	-	-	-	-	-	-	-	-	-	-	-	-	-	-	с.Туманово, 1 час	Гущина М.Г. +79043647007	Гущина М.Г. +79043647007	3 часа	Согласование от 01.12.23							
ДПД МО Вязьма-Брянского с/п Вяземский район , с.Вязьма-Брянская, ул.Герская д.3 Шайторова В.П. +79605820370	Вяземское участковое лесничество	6	1	-	-	-	-	-	-	-	-	-	-	-	-	-	-	-	с. Вязьма-Брянская, 1 час	Шайторова В.П. +79605820370	Шайторова В.П. +79605820370	3 часа	Согласование от 01.12.23							
ДПД МО Семейского с/п Вяземский район , д.М.Калитга , ул.Моладожика д.11 Перев С.Н. +79206669847	Семейское сельское участковое лесничество	6	2	-	-	-	-	-	-	-	-	-	-	-	-	-	-	-	д. М Калитга, 2 часа	Перев С.Н. +79206669847	Перев С.Н. +79206669847	3 часа	Согласование от 01.12.23							
Пожарный пост ст.Вязьма, Семейское территориальное управление МЧС-филиал ОАО "РЖД", ст. Вязьма Малеин А.В., +7905695987	Исаковское участковое лесничество	12	1	-	-	-	-	-	-	3	1	-	-	-	-	-	-	-	ст.Вязьма, в течение 3 часов	Малеин А.В. +7905695987	Малеин А.В. +7905695987	3 часа	Согласование от 01.12.23							
Арендатор ООО "Тител" Вяземский район , д.Бесобразово Комиссаров В.В. +79038948096	Тумановское сел. участковое лесничество	3	1	-	-	-	-	-	-	1	-	-	-	-	-	-	-	-	с.Туманово, 1 час	Комиссаров В.В. +79038948096	Комиссаров В.В. +79038948096	2 часа	Согласование от 01.12.23							
Арендатор ООО "Дубровское" Вяземский район , д.Кляново Иванов А.С. +79101198438	Тумановское сел. участковое лесничество	3	1	-	-	-	-	-	-	1	-	-	-	-	-	-	-	-	с.Туманово, 2 часа	Иванов А.С. +79101198438	Иванов А.С. +79101198438	3 часа	Согласование от 01.12.23							
Арендатор ООО "Старосельское", Вяземский район , с.Рогово, база №2 Шестиков А.М. +79107205874	Сельское сел. участковое лесничество	3	1	-	-	-	-	-	-	1	3	2	-	3	-	-	-	-	с. Семейное, 1 час	Шестиков А.М. +79107205874	Шестиков А.М. +79107205874	1 час	Согласование от 01.12.23							
Вяземский филиал СОГБУ "Смоленскаторг" г.Вязьма, ул.Комсомольская д.89, Кирюченко П.П., +79156500767, +74813163169	Вяземское участковое лесничество	3	1	-	-	-	-	-	-	-	-	-	2	4	-	2	1	3	1	-	-	-	-	-	-	г. Вязьма ул.Комсомольская, 1 час	Кирюченко Павел Павлович +79156500767, +74813163169	Кирюченко Павел Павлович +74813163169	2 - 24 часа	Согласование от 11.01.17
ОГКУ "Смоленокотуправление" г.Вязьма, Дмитриев Д.Н. +74812557330	Вяземское участковое лесничество	1	1	-	-	-	-	-	-	-	-	-	-	-	-	-	-	-	Котлы Вяземского лесничества, 2 часа	Дмитриев Д.Н. +74812557330	Дмитриев Д.Н. +74812557330	2 часа	Согласование от 28.11.17							
Арендатор ИП Востриков А.Н. Вяземский район , д.Сосновка, ул.Заречная д.8 Востриков А.Н. +79107894360	Тумановское сел. уч. лес-во	3	1	-	-	-	-	-	-	1	2	1	-	1	-	-	-	-	д.Сосновка, 1 час	Востриков А.Н. +79107894360	Востриков А.Н. +79107894360	1 час	Согласование от 01.12.23							
Арендатор ИП Куренников И.Н. г.Вязьма, ул.Будущего д.5 Довыльцов А.А. +79107173398	Вяземское сельское уч. лес-во, Семейское уч. лес-во	3	1	-	-	-	-	-	-	1	2	1	-	1	-	-	-	-	д.Черное, 1 час	Довыльцов А.А. +79107173398	Довыльцов А.А. +79107173398	2 часа	Согласование от 01.12.23							
Арендатор ИП Волков В.В. Вяземский район , д.Ташово Волков В.В. +79051633261	Исаковское сельское уч. лес-во	3	1	-	-	-	-	-	-	1	2	1	-	1	-	-	-	-	д.Ефремово, 1 час	Волков В.В. +79051633261	Волков В.В. +79051633261	2 часа	Согласование от 01.12.23							
Арендатор ООО СНК "Егорье", Вяземский район , п.Телешино Магатов А.Б. +79107897488	Тумановское участковое лесничество	3	1	-	-	-	-	-	-	1	2	1	-	1	-	-	-	-	с.Туманово, 1 час	Магатов А.Б. +79107897488	Магатов А.Б. +79107897488	1 час	Согласование от 01.12.23							
Арендатор ИП Якуши С.Н. Новодульский район , п.Высокое Якуши С.Н. +79107852944	Богородицкое участковое лесничество	3	1	-	-	-	-	-	-	1	2	1	-	1	-	-	-	-	с.Хмелита, 1 час	Якуши С.Н. +79107852944	Якуши С.Н. +79107852944	3 часа	Согласование от 01.12.23							
Арендатор ООО "Смоленское ЛДПО" Вяземский район , д.Успенское Балаганов И.А. +79107895157	Тумановское уч. лес-во, Исаковское уч. лес-во, Успенское уч. лес-во, Хмелитское уч. лес-во, Тумановское уч. лес-во	3	1	-	-	-	-	-	-	1	2	1	-	1	-	-	-	-	д. Успенское, 1 час	Балаганов И.А. +79107895157	Балаганов И.А. +79107895157	3 часа	Согласование от 01.12.23							
Арендатор ООО "Лестран" г.Вязьма, ул.Лесочная д.12 Гасинов Р.Б. +79210007070	Вяземское сельское уч. лес-во, Исаковское уч. лес-во, Семейское уч. лес-во, Тумановское уч. лес-во	3	1	-	-	-	-	-	-	2	2	2	-	2	-	2	-	-	Котлы Вяземского лесничества, 1 час	Гасинов Р.Б. +79210007070	Гасинов Р.Б. +79210007070	1 час	Согласование от 01.12.23							
Арендатор ООО "Родок", Гатчинский район.д.Черногобыло Ходяков Л.С. +79056987540	Тумановское сельское уч. лес-во	3	1	-	-	-	-	-	-	1	2	1	-	1	-	-	-	-	с.Туманово, 1 час	Ходяков Л.С. +79056987540	Ходяков Л.С. +79056987540	2 часа	Согласование от 01.12.23							
Арендатор ИП Гринин А.В. Вяземский район , с.Вязьма-Брянская, ул.Лесная д.1 Гринин А.В. +79107165053	Семейское сельское уч. лес-во, Вяземское уч. лес-во	3	1	-	-	-	-	-	-	1	2	1	-	1	-	-	-	-	Котлы Вяземского лесничества, 1 час	Гринин А.В. +79107165053	Гринин А.В. +79107165053	2 часа	Согласование от 01.12.23							
Арендатор ИП Дороженчиков А.М. Вяземский район.д.Карьероуправления промлощадка Гока №6 Дороженчиков А.М. +79056988846	Исаковское сельское участковое лес-во	3	1	-	-	-	-	-	-	1	2	1	-	1	-	-	-	-	с.Исаково, 1 час	Дороженчиков А.М. +79056988846	Дороженчиков А.М. +79056988846	2 часа	Согласование от 01.12.23							
Арендатор ООО "Русский лес", д. Докучевка, д.25 Волков Р.В. +79107103590	Вяземское участковое лес-во	3	1	-	-	-	-	-	-	1	2	1	-	1	-	-	-	-	Котлы Вяземского лесничества, 1 час	Волков Р.В. +79107103590	Волков Р.В. +79107103590	2 часа	Согласование от 01.12.23							

4/3

2

Арендатор ИП Хаменио Е.Н. г.Вязьма, ул.Строителей д.15 Хаменио Е.Н., +79156553209	Сельскохозяйственное лес-во, Сельскохозяйственное лес-во	3	1	-	-	1	1	2	1	-	-	-	-	-	-	-	-	5	5	-	-	-	-	-	Контрагента Вязьмского лесничества, 1 час	Хаменио Е.Н. +79156553209	Хаменио Е.Н. +79156553209	2 часа	Соглашение от 01.12.23		
Арендатор ООО "Ежик" г.Вязьма, ул.Строителей д.15 Хаменио Н.Н., +79107881126	Вязьмское лес-во	3	1	-	-	1	1	2	1	-	-	-	-	-	-	-	-	5	5	-	-	-	-	-	Контрагента Вязьмского лесничества, 1 час	Хаменио Н.Н. +79107881126	Хаменио Н.Н. +79107881126	1 час	Соглашение от 01.12.23		
Арендатор ООО "Лесные дали" г.Вязьма, ул. Строителей д.15 Хаменио Е.Н.+79156553209	Сельскохозяйственное лес-во, Вязьмское лес-во, Богородицкое лес-во, Тумановское лес-во	3	1	-	-	2	2	2	2	-	-	-	-	-	-	-	-	1	7	10	-	2	-	-	Контрагента Вязьмского лесничества, 2 часа	Хаменио Е.Н. +79156553209	Хаменио Е.Н. +79156553209	2 часа	Соглашение от 01.12.23		
Арендатор ООО СП "Бегуля" Вязьмский район, д. Кайдаково, ул. Центральная, д.2А, Юрьев А.Е. +79038904198	Зерночное лес-во	3	1	-	-	1	1	2	1	-	-	-	-	-	-	-	-	5	5	-	-	-	-	-	д. Кайдаково, 1 час	Юрьев А.Е. +79038904198	Юрьев А.Е. +79038904198	1 час	Соглашение от 01.12.23		
Арендатор ООО ОХ "Смоленское" юм. Л.А. Колесникова Вязьмский район, д. Горюшка Велериков А.В. +79156505408	Вязьмское лес-во, Исаковское лес-во, Исаковское лес-во	3	1	-	-	-	-	-	-	-	-	-	-	-	-	-	-	5	-	-	-	-	-	-	Контрагента Вязьмского лесничества, 1 час	Велериков А.В. +79156505408	Велериков А.В. +79156505408	1 час	Соглашение от 01.12.23		
Арендатор ИП Сычева А.В. Вязьмский район, д. Чернушки, ул. Ручейка - склад для инвентаря Сычева А.В. +79156440154	Вязьмское лес-во	3	1	-	-	-	-	-	-	-	-	-	-	-	-	-	-	2	10	-	-	-	-	-	Контрагента Вязьмского лесничества, 1 час	Сычева А.В. +79156440154	Сычева А.В. +79156440154	1 час	Соглашение от 01.12.23		
Арендатор ЗАО "Технограф" г. Вязьма, ул. Элеваторная, в р-не д. 14 Клименко А.А. +79107829779	Тумановское лес-во	3	1	-	-	-	-	-	-	-	-	-	-	-	-	-	-	5	10	-	-	-	-	-	Контрагента Вязьмского лесничества, 1 час	Клименко А.А. +79107829779	Клименко А.А. +79107829779	1 час	Соглашение от 01.12.23		
Арендатор ООО "Смоленское карьероуправление" Вязьмский район, ул.Комитетно, промдворца ООО Смоленское карьероуправление" Кронов В.В. +79056978828	Тумановское лес-во	3	1	-	-	-	-	-	-	-	-	-	-	-	-	-	-	5	10	-	-	-	-	-	Контрагента Вязьмского лесничества, 2 часа	Кронов В.В. +79056978828	Кронов В.В. +79056978828	2 часа	Соглашение от 01.12.23		
Арендатор ООО "СК ЛИДЕР" Вязьмский район, д. Кайдаково, ул. Центральная, д. 2А пом. 4 Вержинин А.Г. +79686059595	Зерночное лес-во, Исаковское лес-во	3	1	-	-	-	-	-	-	-	-	-	-	-	-	-	-	5	10	-	-	-	-	-	Контрагента Вязьмского лесничества, 2 часа	Вержинин А.Г. +79686059595	Вержинин А.Г. +79686059595	2 часа	Соглашение от 01.12.23		
Итого по Вязьмскому лесничеству		229	58	-	-	17	1	27	38	23	-	20	-	7	16	3	1	3	2	1	23	1	6	130	221	-	11	4	-	-	-

Гагаринское лесничество

Арендатор ООО "Экстер Дрепродукт Гагарин", г.Гагарин, Элеваторный проезд, д.1, Федоров И.Л., +74813579192	Гагаринское: кв.1-22,30-34,48-47,90-91,93-98,100-121; Самуйловское (бывшее Самуйловское): кв.2(н.3,18), кв.3-4, кв.6 (н.11-26), кв.7-11, кв.12(н.12-48), кв.13 (н.18,24-32), кв.23(н.1,14,15,18-31), кв.24(н.25,29-31), кв.25(н.1-6,12-34), кв.27(н.22), кв.28(н.9-36), кв.29-73; Савковское: кв.1-80;	3	2	-	-	-	-	4	6	4	-	4	-	1	3	-	-	4	-	1	17	20	-	2	-	-	Контрагента лесничества, 8-00	Федоров И.Л. +74813579192	Федоров И.Л. +74813579192	в течение двух часов	Соглашение от 16.11.2023
Арендатор ООО "Лестранс", г.Вязьма, Сычевское шоссе, д.54 Гасанов Р.Б. т.+79210007070	Акатовское кв.29-64; Самуйловское (быв.Гагаринское): кв.1-30,33,61;	10	2	-	-	2	2	2	2	2	-	2	-	1	-	-	-	1	7	10	-	2	-	-	-	Контрагента лесничества, 8-00	Гасанов Р.Б. +79210007070	Гасанов Р.Б. +79210007070	в течение двух часов	Соглашение от 16.11.2023	
Арендатор ООО "Смоленское ЛДПО", г.Смоленск, 4-й Краснофлотский пер. д.15-Е Весселов В.В. +79038901168	Акатовское кв.1-28;	3	1	-	-	-	1	2	1	-	2	-	1	-	-	-	-	1	5	5	-	-	-	-	-	Контрагента лесничества, 8-00	Весселов В.В. +79038901168	Весселов В.В. +79038901168	в течение двух часов	Соглашение от 16.11.2023	
Арендатор ООО "ЭКО-ЛАЙН", Гагаринский район, д.Петушки Малюков О.Н. т.+79107677535	Акатовское сельское АОЗТ им.Гагарина кв.18(н.1,2,3,7,8,9,н.10,11-15,н.16,17-21,н.22,н.23,24-27); Кармановское АОЗТ "Верное-Палатское": кв.17(н.1-8, н.9, 10,н.11,н.12,13-19);	5	2	-	-	-	-	5	-	-	-	-	-	-	-	-	-	5	-	-	-	-	-	-	-	Контрагента лесничества, 8-00	Малюков О.Н. +79107677535	Малюков О.Н. +79107677535	в течение двух часов	Соглашение от 16.11.2023	
Арендатор ООО "ОХ "Льва" г.Гагарин, ул.Гагарина д.8 Мильшован А.Н. т.+79051637325	Митинское, ТОО "Радуга" кв.8(н.10,11-18,н.20-30), кв.9(н.17), кв.10(н.1-11), кв.11(н.4,5,8,9,10,н.14,6,7)	7	2	-	-	-	-	1	-	-	-	-	-	-	-	-	-	5	-	-	-	-	-	-	-	Контрагента лесничества, 8-00	Мильшован А.Н. +79051637325	Мильшован А.Н. +79051637325	в течение двух часов	Соглашение от 16.11.2023	
Арендатор ООО "ОХ "Вепрь" г.Гагарин, ул.Гагарина д.54 Захаров В.В. т.+79107257120	Гагаринское АОЗТ "Мамонское" кв.13(н.8-12), кв.17(н.1-17,19-20), кв.18(н.1-6), кв.21(н.1-6,н.12);	5	2	-	-	-	-	1	-	-	-	-	-	-	-	-	-	5	-	-	-	-	-	-	-	Контрагента лесничества, 8-00	Захаров В.В. +79107257120	Захаров В.В. +79107257120	в течение двух часов	Соглашение от 16.11.2023	
Арендатор ООО "Продородине", г.Гагарин, ул.Людмила Бужков В.А. т.+79161874394	Митинское, ТОО "Вепрь"; кв.22(н.7,9,10,11)	5	2	-	-	-	3	2	-	1	-	1	-	-	-	-	-	1	5	5	-	2	-	-	-	Контрагента лесничества, 8-00	Мидлана-ХТ-1000; Бужков В.А. +79161874394	Бужков В.А. +79161874394	в течение двух часов	Соглашение от 16.11.2023	
Арендатор ИП Аврамчук Г.А., Московская обл., Наро-Фоминский р-н, д.Тарасово, ул. Центральная, д.5, Аврамчук Г.А., +79156525996	Акатовское сельское АОЗТ "Пречистое" кв.21(н.4)	2	1	-	-	-	-	1	-	-	-	-	-	-	-	-	-	5	-	-	-	-	-	-	-	Контрагента лесничества, 8-00	Аврамчук Г.А. +79156525996	Аврамчук Г.А. +79156525996	в течение двух часов	Соглашение от 16.11.2023	
ОГКУ "Войсковая часть 71330", Сафоновский р-н, д.Лукино, Гарматов Ю.В. +79107118364	Митинское, СХП КП "Радуга" кв.17(н.2); Митинское, ТОО "Вепрь" кв.19(н.9,16,19,21,22), кв.20(н.27), кв.21(н.19)	5	1	-	-	-	-	1	-	-	-	-	-	-	-	-	-	1	-	5	10	-	-	-	-	Контрагента лесничества, 8-00	Гарматов Ю.В. +79107118364	Гарматов Ю.В. +79107118364	в течение двух часов	Соглашение от 16.11.2023	
Арендатор ООО "ИФО-Экспресс", г.Зеленоград, ул. Конструктора Гуськова, д.6, к.1, Фурунжиков Р.В. +79857616124	Акатовское сельское АОЗТ "Пыльцово" кв.23(н.6)	1	1	-	-	-	-	-	-	-	-	-	-	-	-	-	-	2	10	-	-	-	-	-	-	Контрагента лесничества, 8-00	Фурунжиков Р.В. +79857616124	Фурунжиков Р.В. +79857616124	в течение двух часов	Соглашение от 16.11.2023	
Арендатор ООО "Триа", г.Гагарин, ул. Строителей д.44, кв.23, Золотарев Е.В., +79107626028	Гагаринское кв.24(н.30), кв.27(н.4,5)	2	1	-	-	-	-	1	-	-	-	-	-	-	-	-	-	2	10	-	-	-	-	-	-	Контрагента лесничества, 8-00	Золотарев Е.В. +79107626028	Золотарев Е.В. +79107626028	в течение двух часов	Соглашение от 16.11.2023	

1/1

ДПД Коробецкого сп Ельмювский р-н д.Коробец Бурлаев И.В. +79156321028	Коробецкое	6	1	-	-	-	-	-	2	-	-	-	-	-	-	-	-	-	-	-	2	6	-	-	-	-	-	-	Ельня, в течение 1-2 часов	Бурлаев И.В. +79156321028	Бурлаев И.В. +79156321028	в течение 2 часов	Соглашение от 03.12.2023	
ОГКУ "Смоленскоеуправление" с. Ельня, ул. Пролетарская 112, Андрей Александр Сергеевич +79203387864	Ельмювский район	1	1	-	-	-	-	-	-	-	-	-	-	-	-	-	-	-	-	-	1	-	-	-	-	-	-	-	Ельня, в течение 1-2 часов	Андрей Александр Сергеевич +79203387864	Андрей Александр Сергеевич +79203387864	в течение 2 часов	Соглашение от 28.11.17г	
Ельмювский филиал СОГБУ "Смоленсклеспал" Смоленская область, г. Ельня, ул. Дорогобужская, д.83 Трусов Геннадий Николаевич +79107895768	Ельмювский район	3	1	-	-	-	-	-	-	-	-	-	1	-	-	-	-	-	3	1	3	-	-	8	-	-	-	Смоленская область, г. Ельня, ул. Дорогобужская, д.83, в течение 2-24 часов	Трусов Геннадий Николаевич +74814642061	Трусов Геннадий Николаевич +79107895768	2-24ч	Соглашение от 11.01.17г		
Итого по Ельмювскому лесничеству		53	12	-	-	-	-	-	4	-	11	10	4	-	4	-	4	1	-	-	4	1	10	-	45	56	-	-	-	-	-	-	-	-

Еришское лесничество

Арендатор ООО "Смоленское ЛДПО" г. Смоленск 4 Краснопольский пер. д. 15 в Веселов В.В.т+74812383913	Еришское 1-2,11-32,24-28,34-35,38,42,51-52,55-65 Воргинское 51-52,67,83,86,92-93,101-108,110-112,115,120,123,127	8	1	-	-	-	1	-	1	2	1	-	1	-	-	-	1	-	-	1	-	1	5	5	-	-	-	2 часа с.Еришч ул.Луговая д.3	Веселов В.В. +74812383913	Веселов В.В. +74812383913	в течение 2 часов	Соглашение от 27.11.2023	
Арендатор ООО пред "Крона" д.Троиц-Исаева Лещонков В.И. +79107138269	Воргинское 113,114,121-124,128,129	5	1	-	-	-	1	-	1	2	1	-	1	-	-	-	1	-	-	1	-	1	5	5	-	-	-	2 часа с.Еришч ул.Луговая д.3	Лещонков В.И. +79107138269	Лещонков В.И. +79107138269	в течение 2 часов	Соглашение от 27.11.2023	
Арендатор ИП Машкин Н.Н. С. Студинское Пто-Фадеевского р-на ул. Орджоникидзе д.39 Машкин Н.Н. +79051602656	Воргинское 73,74,81,82,91,98,99, 100,107,108	5	1	-	-	-	1	-	1	2	1	-	1	-	-	-	1	-	-	1	-	1	5	5	-	-	-	2 часа с.Еришч ул.Луговая д.3	Машкин Н.Н. +79051602656	Машкин Н.Н. +79051602656	в течение 2 часов	Соглашение от 27.11.2023	
Арендатор и.п. Бедруков А.В. С. Еришч ул. Луговая д. 11 д.Егорова Бедруков А.В. +79107843008	Сукромлинское 1-27	9	1	-	-	-	1	-	1	2	1	-	1	-	-	-	1	-	-	1	-	1	5	5	-	-	-	2 часа с.Еришч ул.Луговая д.3	Бедруков А.В. +79107843008	Бедруков А.В. +79107843008	в течение 2 часов	Соглашение от 27.11.2023	
Арендатор и.п. Романов Ю.М. с. Еришч ул. Лозов д. 44 в кв.4 с.Еришч Романов Ю.М. +79107114707	Еришское сел. 1-18	8	1	-	-	-	1	-	1	2	1	-	1	-	-	-	1	-	-	1	-	1	5	5	-	-	-	2 часа с.Еришч ул.Луговая д.3	Романов Ю.М. +79107114707	Романов Ю.М. +79107114707	в течение 2 часов	Соглашение от 27.11.2023	
Арендатор СПК "Центральный" с.Еришч ул. Озирки д. 16. Пантелеев В.В. +79107697190	Еришское сел. 1-26	6	1	-	-	-	1	-	1	2	1	-	1	-	-	-	1	-	-	1	-	1	5	5	-	-	-	2 часа с.Еришч ул.Луговая д.3	Пантелеев В.В. +79107697190	Пантелеев В.В. +79107697190	в течение 2 часов	Соглашение от 27.11.2023	
Арендатор ИП Федотников В.М. с.Еришч ул. Лозов д. 100 Федотников В.М. +79107843175	Воргинское 1-5,6,7,8,9,10,11-14,17,18,19-23,27-28,29,30,31,36,37,38,39,40-43,53,54-58,70,71,72,90	9	1	-	-	-	1	-	1	2	1	-	1	-	-	-	1	-	-	1	-	1	5	5	-	-	-	2 часа с.Еришч ул.Луговая д.3	Федотников В.М. +79107843175	Федотников В.М. +79107843175	в течение 2 часов	Соглашение от 27.11.2023	
Арендатор ИП Боровков П.И. д. Машине Боровков П.И. +79056957656	Воргинское 25,26,34,35,47-50,59,62-66,68,69,75-80,84,85,87-89,94-97	7	1	-	-	-	1	-	1	2	1	-	1	-	-	-	1	-	-	1	-	1	5	5	-	-	-	2 часа с.Еришч ул.Луговая д.3	Боровков П.И. +79056957656	Боровков П.И. +79056957656	в течение 2 часов	Соглашение от 27.11.2023	
Арендатор ООО «Еришский экспансел» д.Сукромли Казиков А.М. +79107604580	Воргинское 15,16,24,32,33,44-46,60,61,109,116-119,126,130 Сукромлинское 1-12 Сг «Боровков» 1-17	11	1	-	-	-	1	-	1	2	1	-	1	-	-	-	1	-	-	1	-	1	5	5	-	-	-	2 часа с.Еришч ул.Луговая д.3	Казиков А.М. +79107604580	Казиков А.М. +79107604580	в течение 2 часов	Соглашение от 27.11.2023	
Арендатор ООО "Смолифорест" с.Еришч ул. Лозов д. 44а кв. 4 Романов Ю.М. т +79107114707	Еришское участковые 6-10,44-50,53,54 Еришское сельское о-о "Смолифор" 1-8 о-о "Прогресс" 1-7 о-о "Кузьмийский" 1-12	9	1	-	-	-	1	-	1	2	1	-	1	-	-	-	1	-	-	1	-	1	5	5	-	-	-	2 часа с.Еришч ул.Луговая д.3	Романов Ю.М. +79107114707	Романов Ю.М. +79107114707	в течение 2 часов	Соглашение от 27.11.2023	
ДПД Кузьмийского слд, Еришский р-н, с.Еришч, ул. Пролетарская, д.9, Ковалева А.Н. +7481523347	Кузьмийское слд	24	1	-	-	-	-	-	2	-	-	-	-	-	-	-	-	-	-	-	-	4	10	-	-	-	-	2 часа с.Еришч ул.Луговая д.3	Ковалева А.Н. +7481523347	Ковалева А.Н. +7481523347	в течение 2 часов	Соглашение от 27.11.2023	
ДПД Рузавинского слд, ДПД Рузавинского слд, Еришский р-н, с.Еришч, ул. Пролетарская, д. Пиден М.В. +79107253276	Рузавинское слд	14	1	-	-	-	-	-	3	-	-	-	-	-	-	-	-	-	-	-	-	2	10	-	-	-	-	2 часа с.Еришч ул.Луговая д.3	Пиден М.В. +79107253276	Пиден М.В. +79107253276	в течение 2 часов	Соглашение от 27.11.2023	
Еришский филиал СОГБУ "Смоленсклеспал" с. Еришч ул. Игнатовская д. 64, Косяков С.В. +79101130984	Еришский район	3	1	-	-	-	-	-	-	-	-	-	1	1	-	-	-	2	3	-	-	-	8	-	-	-	-	с.Еришч ул.Луговая д.3, в течение 2-24 часов	Косяков С.В. +79101130984	Косяков С.В. +79101130984	2-24 ч	Соглашение от 11.01.17г	
Еришское лесничество филиал ОГКУ "Смолифорест" с. Ельня ул. Луговая д. 3 Мармулов С.А. +79107112338	Еришский район	5	1	-	-	-	-	-	1	-	-	-	-	-	-	-	-	-	-	1	-	-	5	3	-	-	-	2 часа с.Еришч ул.Луговая д.3	Мармулов С.А. +79107112338	Мармулов С.А. +79107112338	в течение 2 часов	Соглашение от 27.11.2023	
ОГКУ "Смоленскоеуправление с. Еришч ул. Луговая д.3 Шиков Виктор Викторович. +79107804010	Еришский район	1	1	-	-	-	-	-	-	-	-	-	-	-	-	-	-	-	-	-	-	-	-	-	-	-	-	2 часа с.Еришч ул.Луговая д.3	Шиков В.В. +79107804010	Шиков В.В. +79107804010	в течение 2 часов	Соглашение от 28.11.17	
Итого по Еришскому лесничеству		124	15	-	-	-	10	-	16	20	10	-	10	-	1	11	-	2	-	15	-	10	61	81	-	-	-	-	-	-	-	-	-

Кардымовское лесничество

Арендатор ООО "Азимут", Смоленская область, п. Хиславичи, ул. Октябрьская, д. 3 Тенев Юрий Александрович +79203256412	Шюкинское участковое лесничество ТОО "Камена" 1-5; Ол. ст. пос. Шюкино 1-8; Кардымовское участковое лесничество 81-89;	2	1	-	-	-	-	1	2	1	-	1	-	-	-	-	-	-	-	1	-	5	5	-	-	-	-	Кардымовское лесничество ул. Дыноводская д. 17 А, в течение 1-2 часов	Тенев Юрий Александрович +79203256412	Тенев Юрий Александрович +79203256412	в течение 1 часа	Соглашение от 07.12.2023
Арендатор ИП Борисов Григорий Владимирович, Смоленская область, Кардымовский район, Смоленская область, Кардымовский район, д. Титково, ул. Надиновская, д. 8 Борисов Григорий Владимирович +79156493129	Шюкинское участковое лесничество ТОО "Камена" 8-9; ТОО "Азимут" 1,3,4,6; Кардымовское участковое лесничество 8,15,16,19,42,	2	1	-	-	-	-	1	2	1	-	1	-	-	-	-	-	-	-	1	-	5	5	-	-	-	-	Кардымовское лесничество ул. Дыноводская д. 17 А, в течение 1-2 часов	Борисов Григорий Владимирович +79156493129	Борисов Григорий Владимирович +79156493129	в течение 1 часа	Соглашение от 07.12.2023
Арендатор ООО "Авангард", Смоленская область, п. Хиславичи, ул. Октябрьская, д. 3 Борисов Сергей Васильевич +79156505924	Шюкинское участковое лесничество КООП "Соловьевский" 9-13; Кардымовское участковое лесничество 61-79;	2	1	-	-	-	-	1	2	1	-	1	-	-	-	-	-	-	-	1	-	5	5	-	-	-	-	Кардымовское лесничество ул. Дыноводская д. 17 А, в течение 1-2 часов	Борисов Василий Васильевич +79156505924	Борисов Василий Васильевич +79156505924	в течение 1 часа	Соглашение от 07.12.2023

50

Арендатор ООО "ЛЕС - 67", Смоленская область, Кардымовский район, д. Пешурово, ул. Лыноводская, д. 35, офис 1 Филиппов Александр Юрьевич +79107689638	Шокинское участковое лесничество ТОО "Каменица" 8-11; ТОО МСО "Кардымовский" 1; ТОО "Мольково" 1-3; Кардымовское участковое лесничество 13,14,30-39,40,41,44-46,48-50,56,99;	2	1	-	-	1	1	2	1	-	-	-	-	-	-	-	5	5	-	-	-	-	-	-	Кардымовское лесничество ул. Лыноводская, д. 17 А, в течение 1 часа	Филмонов Александр Юрьевич +79107689638	Филмонов Александр Юрьевич +79107689638	в течение 1 часа	Соглашение от 07.12.2023	
Арендатор ИП Трофимов Александр Валентинович, г. Смоленск, ул. Автозаводская, д. 216 Борисов Андрей Владимирович +79051639120	Шокинское участковое лесничество ТОО "Свобода" 2,3,4; ТОО МСО "Кардымовский" 2; КООП "Новая Заря" 1,3,3,4; ТОО "Авангард" 5,7; Кардымовское участковое лесничество 47,54,55;	2	1	-	-	1	1	2	1	-	-	-	-	-	-	-	5	5	-	-	-	-	-	-	Кардымовское лесничество ул. Лыноводская д. 17 А, в течение 1 часа	Борисов Андрей Владимирович +79051639120	Борисов Андрей Владимирович +79051639120	в течение 1 часа	Соглашение от 07.12.2023	
Арендатор ООО "ЗападПромСтрой" г. Смоленск, п. Серебрянка, д. 84Б, офис 3 Ерохов Сергей Олегович +79107876680	Шокинское участковое лесничество Оп. ст. пос. Шокино 19,20	2	1	-	-	-	-	1	-	-	-	-	-	-	-	-	5	-	-	-	-	-	-	-	Кардымовское лесничество ул. Лыноводская д. 17 А, в течение 1 часа	Ерохов Сергей Олегович +79107876680	Ерохов Сергей Олегович +79107876680	в течение 1 часа	Соглашение от 07.12.2023	
Арендатор ООО "ЗападПромСтрой" г. Смоленск, п. Серебрянка, д. 84Б, офис 3 Ерохов Сергей Олегович +79107876680	Шокинское участковое лесничество ТОО "Шестаково" кв. 2,3,6,7,9,10,12	2	1	-	-	-	-	1	-	-	-	-	-	-	-	-	5	-	-	-	-	-	-	-	Кардымовское лесничество ул. Лыноводская д. 17 А, в течение 1 часа	Ерохов Сергей Олегович +79107876680	Ерохов Сергей Олегович +79107876680	в течение 1 часа	Соглашение от 07.12.2023	
Арендатор СОГБУ "Смоленскавтодор", г. Смоленск, ул. Октябрьской революции, д. 14, корп. А Сулимов Дмитрий Васильевич +74812380571	Шокинское участковое лесничество ТОО "Каменица" кв. 1 выд. 36ч,38ч,39; Оп. ст. пос. Шокино кв. 6 выд.5	2	1	-	-	-	-	2	-	-	-	-	-	-	-	-	5	10	-	-	-	-	-	-	Кардымовское лесничество ул. Лыноводская д. 17 А, в течение 1 часа	Сулимов Дмитрий Васильевич +74812380571	Сулимов Дмитрий Васильевич +74812380571	в течение 1 часа	Соглашение от 07.12.2023	
Арендатор ООО "Смогирь" Пушенов Алексей Викторович, Смоленская область, г. Ярцево, ул. Энтузиастов, д. 15, Пушенов Алексей Викторович +79107208346	Кардымовское лесничество, Шокинское участковое лесничество ТОО «Каменица», квартал № 1 части выделов № 24,25,26	2	1	-	-	-	-	2	-	-	-	-	-	-	-	-	5	10	-	-	-	-	-	-	Кардымовское лесничество ул. Лыноводская д. 17 А, в течение 1 часа	Пушенов Алексей Викторович +79107208346	Пушенов Алексей Викторович +79107208346	в течение 1 часа	Соглашение от 07.12.2023	
Арендатор ООО "Смогирь" Пушенов Алексей Викторович, Смоленская область, г. Ярцево, ул. Энтузиастов, д. 15, Пушенов Алексей Викторович +79107208346	Кардымовское участковое лесничество кв. 80 части выделов 1-6	2	1	-	-	-	-	2	-	-	-	-	-	-	-	-	5	10	-	-	-	-	-	-	Кардымовское лесничество ул. Лыноводская д. 17 А, в течение 1 часа	Пушенов Алексей Викторович +79107208346	Пушенов Алексей Викторович +79107208346	в течение 1 часа	Соглашение от 07.12.2023	
ИПД Кардымовское городское поселение, Смоленская область, п. Кардымово, ул. Ленина, д.16 Дашко Дмитрий Сергеевич +74816741707, +79107213711	Шокинское участковое лесничество ТОО МСО "Кардымовский" 1-4; Кардымовское участковое лесничество 51,52,54,	24	1	-	-	-	-	-	-	-	-	-	-	-	-	-	2	10	-	-	-	-	-	-	п. Кардымово ул. Ленина д. 16 в течение 1-2 часа	Дашко Дмитрий Сергеевич +74816741707, +79107213711	Дашко Дмитрий Сергеевич +74816741707, +79107213711	в течение 1 часа	Соглашение от 07.12.2023	
ИПД Каменица сельское поселение, Смоленская область, Кардымовский район, д. Каменица, ул. Центральная, д. 18 Шевелева Валентина Петровна +74816729185, +79107102105	Шокинское участковое лесничество ТОО "Каменица" 6-11; ТОО "Авангард" 2,3,7; КООП "Новая Заря" 1-5; Кардымовское участковое лесничество 9-14,17,18,20,21,30,41,43,44,45,47,56,80,99;	5	1	-	-	-	-	1	-	-	-	-	-	-	-	-	-	4	5	-	-	-	-	-	-	д. Каменица, в течение 1-2 часов	Шевелева Валентина Петровна +74816729185, +79107102105	Шевелева Валентина Петровна +74816729185, +79107102105	в течение 1 часа	Соглашение от 07.12.2023
ИПД Топовское сельское поселение, Смоленская область, Кардымовский район, д. Топово, ул. Центральная, д.85 Ласкина Елена Евгеньевна +74816726632, +79646166211	Шокинское участковое лесничество ТОО "Победа" 1-8; ТОО "Мольково" 1-14; ТОО "Восток" 1-4; Кардымовское участковое лесничество 50-53;	21	1	-	-	-	-	-	-	-	-	-	-	-	-	-	2	3	-	-	-	-	-	-	д. Топово, в течение 1-2 часов	Ласкина Елена Евгеньевна +74816726632, +79646166211	Ласкина Елена Евгеньевна +74816726632, +79646166211	в течение 1 часа	Соглашение от 07.12.2023	
ИПД Шокинское сельское поселение, Смоленская область, Кардымовский район, д. Шокино, ул. Центральная, д. 7 Серафимов Владимир Викторович +74816725675, +79038907713	Шокинское участковое лесничество Оп. Ст. пос. Шокино 9-28; ТОО "Шестаково" 1-13; КООП кв. Калюков 1-4; КООП "Соловьевский" 9-13; ТОО "Рыжково" 1-11; Кардымовское участковое лесничество 1-7,22-28,57-79;	6	1	-	-	-	-	1	-	-	-	-	-	-	-	-	2	4	-	-	-	-	-	-	д. Шокино, в течение 1-2 часов	Серафимов Владимир Викторович +74816725675, +79038907713	Серафимов Владимир Викторович +74816725675, +79038907713	в течение 1 часа	Соглашение от 07.12.2023	
Кардымовский филиал СОГБУ "Смоленскавтодор" Смоленская область, п. Кардымово, ул. Социалистическая, д.36 Павлов Олег Михайлович +74816741841, +79101130883	Кардымовский район	3	1	-	-	-	-	-	-	-	-	-	-	1	2	1	2	2	-	-	-	-	-	-	Смоленская область, п. Кардымово, ул. Социалистическая, д.36 в течение 1-2 часов	Павлов Олег Михайлович +74816741841, +79101130883	Павлов Олег Михайлович +74816741841, +79101130883	3-24ч	Соглашение от 11.01.2017	
Кардымовское лесничество - филиал ОГКУ "Смолуплес" Смоленская область, Кардымовский район, д. Пешурово, ул. Лыноводская, д. 17а Бычковский Валерий Викторович +79107895509	Вся территория лесничества	3	1	-	-	-	-	-	-	-	-	-	-	-	-	-	3	-	-	-	-	-	-	-	Кардымовское лесничество ул. Лыноводская д. 17 А в течение 1 часа	Бычковский Валерий Викторович +79107895509	Бычковский Валерий Викторович +79107895509	в течение 1 часа	Соглашение от 07.12.2023	
Итого по Кардымовскому лесничеству		82	16	-	-	4	7	12	11	5	-	1	7	1	2	12	-	63	85	-	-	-	-	-						

Кардымовское лесничество

Арендатор Глава КФХ ИП Павленко А.В., Смоленская область Гагаринский р-н, п/о Лебедки д. Раменин, Павленко А.В. +79107205559		3	1	-	-	1	1	1	2	1	-	-	1	1	-	1	5	5	1	-	-	-	-	-	д.Кардымово, 8 ч.утра	Арендатор Глава КФХ И.П. Павленко А.В. +79107205559	Арендатор Глава КФХ И.П. Павленко А.В. +79107205559	в течение 3-часов	Соглашение от 21.11.23
Арендатор ООО "Вауза", Смоленская область Гагаринский р-н, д. Пегушко, Андреев С.Ю. +79156477703		4	1	-	-	-	-	1	-	-	-	-	-	-	-	-	5	3	-	-	-	-	-	-	д.Лебедки, 8 ч.утра	Ген.директор ООО "Вауза" Андреев С.Ю. +79156477703	Арендатор ООО "Вауза" Андреев С.Ю. +79156477703	в течение 3-часов	Соглашение от 21.11.23
Арендатор Глава КФХ Грещенков И.Г., Смоленская область Гагаринский р-н, Семидольское с/п, урочище Баранцево, Грещенков И.Г. +79096367640		2	1	-	-	1	1	1	-	-	-	-	-	-	-	-	10	5	3	-	-	-	-	-	Семидольское с/п ур.Баранцево, 8 ч.утра	Ген.директор Глава КФХ Грещенков И.Г. +79096367640	Арендатор Глава КФХ Грещенков И.Г. +79096367640	в течение 3-часов	Соглашение от 21.11.23
Арендатор ООО "Роса", Смоленская область Гагаринский р-н, с. Кардымово, ул. Солнечная, д.6 Ярославцев Р.П. +79163528471		1	1	-	-	-	-	1	1	-	-	-	-	-	-	-	10	5	3	-	-	-	-	-	д. Кардымово, 8 ч.утра	Ген.директор ООО "Роса" Ярославцев Р.П. +79163528471	Арендатор ООО "Роса" Ярославцев Р.П. +79163528471	в течение 3-часов	Соглашение от 21.11.23

Арендатор АО "УК АКТИВ-СТ" ДУ ЭПИФ объединенный "РОСТ Девелопмент", Республика Татарстан, г. Казань, ул. Раевая, д.24 Е, оф.ис 1, Голубев М.Ю. +79172762799	Кармановское лесничество кв.1-48 кв.49 кв.1,2,3 кв.51-75, 9954,0 Ппл.уч.кв. 1-92-11106 Смоульское кв.1,5,6 кв.1-10,12 кв.1-11,47,13 кв.1-17,19-23,14,15,16,17,18,19,20, 21,22,23 кв.1-10,12,13,16-17,24 кв.1-24,26-28,32-33,25 кв.1-9, кв.10 кв.1-3,11-15,17,18,20 кв.17, 23 кв.1-29,33,35,39,24,26-31-3700,0 АОСТ «Верное-Палатское» 1-13,15,16,18,44-46, ТОО «Су-Осколковск» 1-36-4555,0 кв.АОСТ «Самуилов кв.1-177 кв	1	1																Контроль лесничества, 8 ч.утра	Ген.директор АО "УК АКТИВ-СТ" ДУ ЭПИФ объединенный "РОСТ Девелопмент" Голубев М.Ю. +79172762799	Арендатор АО "УК АКТИВ-СТ" ДУ ЭПИФ объединенный "РОСТ Девелопмент", Республика Татарстан, г. Казань, ул. Раевая, д.24 Е, оф.ис 1, Голубев М.Ю. +79172762799	в течение 3-часов	Соглашение от 21.11.23									
Арендатор ООО "Вектор", Смоленская область Гагаринский р-н, с.п Кармановское д. Петушки ул Центральная д.15 помеш.3, Суруев Г.И. +79190490000	Кармановское лесничество кв.1-48 кв.49 кв.1,2,3 кв.51-75, 9954,0 Ппл.уч.кв. 1-92-11106 Смоульское кв.1,5,6 кв.1-10,12 кв.1-11,47,13 кв.1-17,19-23,14,15,16,17,18,19,20, 21,22,23 кв.1-10,12,13,16-17,24 кв.1-24,26-28,32-33,25 кв.1-9, кв.10 кв.1-3,11-15,17,18,20 кв.17, 23 кв.1-29,33,35,39,24,26-31-3700,0 АОСТ «Верное-Палатское» 1-13,15,16,18,44-46, ТОО «Су-Осколковск» 1-36-4555,0 кв.АОСТ «Самуилов кв.1-177 кв	3	1																д.Петушки, 8ч. утра	Ген.директор ООО "Вектор" Суруев Г.И. +79190490000	Арендатор ООО "Вектор" Суруев Г.И. +79190490000	в течение 3-часов	Соглашение от 21.11.23									
Арендатор ООО "Ариана" Смоленская область Дорогобужский р-н, д. Садовая, переулок Дорогобужский, дом 5, Прохоров А.Ю. +79101154645	Кармановское лесничество кв.1-48 кв.49 кв.1,2,3 кв.51-75, 9954,0 Ппл.уч.кв. 1-92-11106 Смоульское кв.1,5,6 кв.1-10,12 кв.1-11,47,13 кв.1-17,19-23,14,15,16,17,18,19,20, 21,22,23 кв.1-10,12,13,16-17,24 кв.1-24,26-28,32-33,25 кв.1-9, кв.10 кв.1-3,11-15,17,18,20 кв.17, 23 кв.1-29,33,35,39,24,26-31-3700,0 АОСТ «Верное-Палатское» 1-13,15,16,18,44-46, ТОО «Су-Осколковск» 1-36-4555,0 кв.АОСТ «Самуилов кв.1-177 кв	1	1																д.Лебелки, 8 ч.утра	Директор ООО "Ариана" Прохоров А.Ю. +79101154645	Арендатор ООО "Ариана" Прохоров А.Ю. +79101154645	в течение 3-часов	Соглашение от 21.11.23									
Арендатор И.П. Тимофеев С.В., Московская область, г.Красногорск, ул.Победы, д.21, Тимофеев С.В. +79166541420	Кармановское лесничество кв.1-48 кв.49 кв.1,2,3 кв.51-75, 9954,0 Ппл.уч.кв. 1-92-11106 Смоульское кв.1,5,6 кв.1-10,12 кв.1-11,47,13 кв.1-17,19-23,14,15,16,17,18,19,20, 21,22,23 кв.1-10,12,13,16-17,24 кв.1-24,26-28,32-33,25 кв.1-9, кв.10 кв.1-3,11-15,17,18,20 кв.17, 23 кв.1-29,33,35,39,24,26-31-3700,0 АОСТ «Верное-Палатское» 1-13,15,16,18,44-46, ТОО «Су-Осколковск» 1-36-4555,0 кв.АОСТ «Самуилов кв.1-177 кв	1	1																Контроль лесничества, 8 ч.утра	Арендатор И.П. Тимофеев С.В. +79166541420	Арендатор И.П. Тимофеев С.В. +79166541420	в течение 3-часов	Соглашение от 21.11.23									
Арендатор АО "Новый деловой дом", Смоленская область Гагаринский р-н, с.п Кармановское д. Петушки ул. Центральная д.15 помеш.4, Журвалев Р.В. +79107205559	Кармановское лесничество кв.1-48 кв.49 кв.1,2,3 кв.51-75, 9954,0 Ппл.уч.кв. 1-92-11106 Смоульское кв.1,5,6 кв.1-10,12 кв.1-11,47,13 кв.1-17,19-23,14,15,16,17,18,19,20, 21,22,23 кв.1-10,12,13,16-17,24 кв.1-24,26-28,32-33,25 кв.1-9, кв.10 кв.1-3,11-15,17,18,20 кв.17, 23 кв.1-29,33,35,39,24,26-31-3700,0 АОСТ «Верное-Палатское» 1-13,15,16,18,44-46, ТОО «Су-Осколковск» 1-36-4555,0 кв.АОСТ «Самуилов кв.1-177 кв	3	1					2	2										Контроль лесничества, в течение 3-часов	Ген.директор АО "Новый деловой дом" Журвалев Р.В. +79107205559	Генеральный директор Журвалев Р.В. +79107205559	в течение 3-часов	Соглашение от 21.11.23									
Арендатор ООО "ЗАПАД-ОЛЕНЬ", Смоленская область Гагаринский р-н, с.п Кармановское д. Артемюк, Гольцов Н.А. +79031789170	Кармановское лесничество кв.1-48 кв.49 кв.1,2,3 кв.51-75, 9954,0 Ппл.уч.кв. 1-92-11106 Смоульское кв.1,5,6 кв.1-10,12 кв.1-11,47,13 кв.1-17,19-23,14,15,16,17,18,19,20, 21,22,23 кв.1-10,12,13,16-17,24 кв.1-24,26-28,32-33,25 кв.1-9, кв.10 кв.1-3,11-15,17,18,20 кв.17, 23 кв.1-29,33,35,39,24,26-31-3700,0 АОСТ «Верное-Палатское» 1-13,15,16,18,44-46, ТОО «Су-Осколковск» 1-36-4555,0 кв.АОСТ «Самуилов кв.1-177 кв	3	1																Контроль лесничества, в течение 3-часов	Арендатор ООО "ЗАПАД-ОЛЕНЬ" Гольцов Н.А. +79031789170	Арендатор ООО "ЗАПАД-ОЛЕНЬ", Генеральный директор Гольцов Н.А. +79031789170	в течение 3-часов	Соглашение от 21.11.23									
Арендатор ПАО "Ростелеком", г. Смоленск, ул.Октябрьской Революции, д.6, Вичушков М.А. +79107869481	Кармановское лесничество кв.1-48 кв.49 кв.1,2,3 кв.51-75, 9954,0 Ппл.уч.кв. 1-92-11106 Смоульское кв.1,5,6 кв.1-10,12 кв.1-11,47,13 кв.1-17,19-23,14,15,16,17,18,19,20, 21,22,23 кв.1-10,12,13,16-17,24 кв.1-24,26-28,32-33,25 кв.1-9, кв.10 кв.1-3,11-15,17,18,20 кв.17, 23 кв.1-29,33,35,39,24,26-31-3700,0 АОСТ «Верное-Палатское» 1-13,15,16,18,44-46, ТОО «Су-Осколковск» 1-36-4555,0 кв.АОСТ «Самуилов кв.1-177 кв	3	1																г.Смоленск, ул.Октябрьской революции, д.6, в течение 3-часов	ПАО "Ростелеком" в лице Вичушкова М.А. по доверенности Вичушкова М.А. +79107869481	Вичушков М.А. +79107869481	в течение 3-часов	Соглашение от 21.11.23									
Арендатор ООО "Рубль", д.Петушки Самков А.Б. +791956497281	Гагаринский район	5	1																д.Петушки 8ч. утра	Ген.директор ООО "Рубль" Самков А.Б. +79156497281	Арендатор ООО "Рубль" Самков А.Б. +79156497281	в течение 3-часов	Соглашение от 21.11.23									
Кармановское лесничество-филиал ОГКУ "Смолдупра" г.Гагарин, ул. Михайлова, д.7 Михайленко П.Н. +74813534549	Гагаринский район	5	1																Контроль лесничества, в течение часа	Заместитель директора лесной Михайленко П.Н. +74813534549	Михайленко П.Н. +74813534549	в течение часа	Соглашение от 21.11.23									
Гагаринский филиал СОГБУ "Смоленскгазторг" Смоленская область, г. Гагарин, ул. Гагарина, д.100 Боронов Илья Сергеевич +79101193867, +74813560276	Гагаринский район	4	1																Смоленская область, г. Гагарин, ул. Гагарина, д.100, в течение 2-24 часов	Боронов Илья Сергеевич +79101193867, +74813560276	Боронов Илья Сергеевич +79101193867, +74813560276	2-24 ч	Соглашение от 11.01.2017									
Итого по Кармановскому лесничеству		39	14	-	-	2	3	1	5	15	7	-	4	-	-	3	3	-	-	6	3	16	1	4	79	69	38	2	4	-	-	-

Краснинское лесничество

Арендатор ИП Махоров А.А. д. Шерошеч, Краснинского р-на, Смоленской обл. Махоров А.А. +79203119443	Малосское кв.51-60, Гусинское СПК "Мах" кв.1,4-10, СПК "Вектор" кв.2,4,5, ТеОО "Березино" 4-6,7,9,10, Краснинское кв.КОХ "Октябрьское" кв.1-3,8-10, ТеОО "Малосское" кв.1,3,4,6,8,9, ТеОО "Викторское" кв.2,4,6,8,10,11, Любанинское кв.5-11,23,24,26,34,35	5	1																Контроль Краснинского лесничества в течение 1ч.	Махоров А.А. +79203119443	Махоров А.А. +79203119443	до 3-х ч.	Соглашение от 08.12.2023
Арендатор ООО "Русский лес" д. Гусино, ул. Строителей, 7-а, Краснинского р-на, Смоленской обл. Маричков В.Н. +79107600103	Перловское кв.1,26,27,34,35,42,48,52	4	1																Контроль Краснинского лесничества в течение 1ч.	Маричков В.Н. +79107600103	Маричков В.Н. +79107600103	до 3-х ч.	Соглашение от 08.12.2023
Арендатор ООО "СЛЮ" д. Просторное, ул. Липовая д. 12 Краснинского р-на, Смоленской обл. Веселов В.В., суб. подраз Рогаткина Ю.А. +79038900917	Перловское кв.4-10,15,21,28,29, Любанинское кв.39-50,52-57	4	1																Контроль Краснинского лесничества в течение 1ч.	Веселов В.В., суб. подраз Рогаткина Ю.А. +79038900917	Веселов В.В., суб. подраз Рогаткина Ю.А. +79038900917	до 3-х ч.	Соглашение от 08.12.2023
Арендатор ИП Ковалев А.К. д. Ниточки, ул. Дальняя д.26 Краснинского р-на, Смоленской обл. Бельев А.В. +79203254768	Перловское кв.12,14,22-25,30-32,36,37,39,40,41	3	1																Контроль Краснинского лесничества в течение 1ч.	Бельев А.В. +79203254768	Бельев А.В. +79203254768	до 3-х ч.	Соглашение от 08.12.2023
Арендатор СПК "Могилыно" д. Могилыно, ул. Новая д.1 Краснинского р-на, Смоленской обл. Крыновский В.В. +79206641654	Гусинское, кв.1,2	4	1																Контроль Краснинского лесничества в течение 1ч.	Крыновский В.В. +79206641654	Крыновский В.В. +79206641654	до 3-х ч.	Соглашение от 08.12.2023
Арендатор ООО "Кедр", д. Гусино, ул. Строителей, 20, Краснинского р-на, Смоленской обл. Котов В.И. +79605817266	Малосское кв.н-во кв.8,9,13-21	3	1																Контроль Краснинского лесничества в течение 1ч.	Котов В.И. +79605817266	Котов В.И. +79605817266	до 3-х ч.	Соглашение от 08.12.2023
Арендатор ИП Шевель В.И. г. Смоленск, ул. Санитарная, д.7, кв.2 Шевель В.И. +79156495762	Гусинское уч.н-во КОХ "Любовино" кв.1,2,6,8,10,11	3	1																Контроль Краснинского лесничества в течение 1,3ч.	Шевель В.И. +79156495762	Шевель В.И. +79156495762	до 3-х ч.	Соглашение от 08.12.2023

15

12	Арендатор ФГКУ В/ч 71330 д.Красная Горка, Красноярского р-на, Смоленской обл. Гарматов Ю.В. +79107118364	Гусинское уч. д-во ТОО "Березино" кв. 8(14,16)	5	1	-	-	-	-	-	-	-	-	-	-	-	-	-	-	-	-	1	1	-	-	5	5	-	-	-	-	-	-	-	-	-	-	Контра Красноярского лесничества в течение 2,5ч.	Гарматов Ю.В. +79107118364	Гарматов Ю.В. +79107118364	до 3-х ч.	Соглашение от 08.12.2023	
	Арендатор ООО "Хантер", д.Комарово, ул.Западная, д.1 Красноярского р-на Смоленской обл. Кулешов А.В. +79203017272	Перховское уч. п-во кв. 1	3	1	-	-	-	-	-	-	-	-	-	-	-	-	-	-	-	-	-	-	-	-	-	-	-	-	-	-	-	-	-	-	-	Контра Красноярского лесничества в течение 1ч.	Кулешов А.В. +79203017272	Кулешов А.В. +79203017272	до 3-х ч.	Соглашение от 08.12.2023		
	Красновское лесничество-филиал ОГКУ "Смолендрев" п.Красный, ул.Глинка, д.3 Красноярского р-на Смоленской обл.Зайцев П.А. +79051607720	лесной фонд Красноярского д-ва	4	1	-	-	-	-	-	-	-	-	-	-	-	-	-	-	-	-	-	-	-	-	-	-	-	-	-	-	-	-	-	-	-	Контра Красноярского лесничества в течение 1ч.	Зайцев П.А. +79051607720	Зайцев П.А. +79051607720	до 3-х ч.	Соглашение от 08.12.2023		
	ДПД Гусинского с/п, д.Гусино Суханова В.М. +79107640804	Гусинское сельское поселение	11	1	-	-	-	-	-	-	-	-	-	-	-	-	-	-	-	-	-	-	-	-	-	-	-	-	-	-	-	-	-	-	-	Контра Красноярского лесничества в течение 1ч.	Суханова В.М. +79107640804	Суханова В.М. +79107640804	до 3-х ч.	Соглашение от 08.12.2023		
	ДПД д. Восторгово Малоевского с/п Кошудов В.В. +79002251032	Малоевское сельское поселение	3	1	-	-	-	-	-	-	-	-	-	-	-	-	-	-	-	-	-	-	-	-	-	-	-	-	-	-	-	-	-	-	-	Контра Красноярского лесничества в течение 1,5 ч.	Кошудов В.В. +79002251032	Кошудов В.В. +79002251032	до 3-х ч.	Соглашение от 08.12.2023		
	ДПД д. Алешинское Малоевского с/п Кошудов В.В. +79002251032	Малоевское сельское поселение	5	1	-	-	-	-	-	-	-	-	-	-	-	-	-	-	-	-	-	-	-	-	-	-	-	-	-	-	-	-	-	-	-	Контра Красноярского лесничества в течение 1,5 ч.	Кошудов В.В. +79002251032	Кошудов В.В. +79002251032	до 3-х ч.	Соглашение от 08.12.2023		
	ДПД ст. Красное Гусинского с/п Суханова В.М. +79107640804	Гусинское сельское поселение	4	1	-	-	-	-	-	-	-	-	-	-	-	-	-	-	-	-	-	-	-	-	-	-	-	-	-	-	-	-	-	-	-	Контра Красноярского лесничества в течение 1ч.	Суханова В.М. +79107640804	Суханова В.М. +79107640804	до 3-х ч.	Соглашение от 08.12.2023		
	Красновский филиал СОГБУ "Смоленсклестроитель" Смоленская область, пос.Красный, ул.Капонова, д.29 Болотин Ю.Е. +79107872329, +74814541492	Красновский район	4	1	-	-	-	-	-	-	-	-	-	-	-	-	-	-	-	-	-	-	-	-	-	-	-	-	-	-	-	-	-	-	-	Контра Красноярского лесничества в течение 1ч.	Болотин Ю.Ю. +74814541492	Болотин Ю.Ю. +74814541492	2-24ч	Соглашение от 11.01.2017		
Итого по Красноярскому лесничеству			65	15	-	-	-	-	-	-	-	-	-	-	-	-	-	-	-	-	-	-	-	-	-	-	-	-	-	-	-	-	-	-	-	-	-	-	-	-	-	-

Монастырщинское лесничество

52	Арендатор ИП Шестокрылов Ю.В. Смоленская обл, п.Монастырщина, ул.Заречная, д.20. Арендатор ИП Шестокрылов Ю.В. +79107637736	Монастырщинское уч.лесн., Мовет селуч. 53-55; 1-8	4	1	-	-	-	-	-	-	-	-	-	-	-	-	-	-	-	-	-	-	-	-	-	-	-	-	-	-	-	-	-	-	-	-	п.Монастырщина, в течение 1 ч.	Арендатор ИП Шестокрылов Ю.В. +79107637736	Арендатор ИП Шестокрылов Ю.В. +79107637736	в течение 1 часа	Соглашение от 11.12.2023	
	Арендатор ПСК «Новомоскальновский» Смоленская обл, Монастырщинский р-он, д.Новомоскальновский Арендатор ПСК «Новомоскальновский» Калугин А.В. +79203047670	Моветуч. леснич. кв.1-14 ПСК «Новомоскальновский» 1-4 АО«Восход» 13-15 АО«Досугово»	4	1	-	-	-	-	-	-	-	-	-	-	-	-	-	-	-	-	-	-	-	-	-	-	-	-	-	-	-	-	-	-	-	-	-	д.Новомоскальновск, в течение 1 ч.	Арендатор ПСК «Новомоскальновский» Калугин А.В. +79203047670	Арендатор ПСК «Новомоскальновский» Калугин А.В. +79203047670	в течение 1 часа	Соглашение от 11.12.2023
	Арендатор ИП Володеев А.Т. Смоленская обл, п.Монастырщина, ул.Заречная, д.20 Арендатор ИП Володеев А.Т. +79107187086	Моветуч.леснич. кв.11-12,19-52,56-59	4	1	-	-	-	-	-	-	-	-	-	-	-	-	-	-	-	-	-	-	-	-	-	-	-	-	-	-	-	-	-	-	-	-	-	п.Монастырщина, в течение 1 ч.	Арендатор ИП Володеев А.Т. +79107187086	Арендатор ИП Володеев А.Т. +79107187086	в течение 1 часа	Соглашение от 11.12.2023
	Монастырщинское лесничество-филиал ОГКУ "Смолендрев" Смоленская обл, п.Монастырщина, ул.Заречная, д.20. Зуевки В.В. +79107101036	территория Монастырщинского лесничества	4	1	-	-	-	-	-	-	-	-	-	-	-	-	-	-	-	-	-	-	-	-	-	-	-	-	-	-	-	-	-	-	-	-	п.Монастырщина, в течение 1 ч.	Заместитель директора - лесничей Зуевки В.В. +79107101036	Заместитель директора - лесничей Зуевки В.В. +79107101036	в течение 1 часа	Соглашение от 11.12.2023	
	ДПД Александровского сельского поселения Смоленская обл, Монастырщинский р-он. д.Слобода Статуева Т.И. +79107659537, +74814821346	Монастырщинское уч.лесное, Монастырщинское сельское уч.лесное	5	1	-	-	-	-	-	-	-	-	-	-	-	-	-	-	-	-	-	-	-	-	-	-	-	-	-	-	-	-	-	-	-	-	п.Монастырщина, в течение 1 ч.	Глава Александровского сельского поселения Статуева Т.И., +79107659537, +74814821346	Глава Александровского сельского поселения Статуева Т.И., +79107659537, +74814821346	в течение 1-1,5 часа	Соглашение от 11.12.2023	
	ДПД Гоголевского сельского поселения Смоленская обл, Монастырщинский р-он. д.Гоголевка Колесников А.А. +79203062879, +74814824666	Монастырщинское уч.лесное, Монастырщинское сельское уч.лесное	5	1	-	-	-	-	-	-	-	-	-	-	-	-	-	-	-	-	-	-	-	-	-	-	-	-	-	-	-	-	-	-	-	-	п.Монастырщина, в течение 1 ч.	Глава Гоголевского сельского поселения Колесников А.А. +79203062879, +74814824666	Глава Гоголевского сельского поселения Колесников А.А. +79203062879, +74814824666	в течение 1-1,5 часа	Соглашение от 11.12.2023	
13	ДПД Собольевского сельского поселения Смоленская обл, Монастырщинский р-он. д.Собольево, Голуб Л.Ф., +79525313020, +74814828122, +74814829218	Монастырщинское уч.лесное, Монастырщинское сельское уч.лесное	20	6	-	-	-	-	-	-	-	-	-	-	-	-	-	-	-	-	-	-	-	-	-	-	-	-	-	-	-	-	-	-	-	-	-	п.Монастырщина, в течение 1 ч.	Глава Собольевского сельского поселения Голуб Л.Ф., +79525313020, +74814828122, +74814829218	Глава Собольевского сельского поселения Голуб Л.Ф., +79525313020, +74814828122, +74814829218	в течение 1-1,5 часа	Соглашение от 11.12.2023
	ДПД Барсуковского сельского поселения Смоленская обл, Монастырщинский р-он. д.Барсуки, Попова Т.В.+74814825347, +74814825321, +79517125038	Монастырщинское уч.лесное, Монастырщинское сельское уч.лесное	11	2	-	-	-	-	-	-	-	-	-	-	-	-	-	-	-	-	-	-	-	-	-	-	-	-	-	-	-	-	-	-	-	-	-	п.Монастырщина, в течение 1 ч.	с/п Попова Т.В. +74814825347, +74814825321, +79517125038	Попова Т.В. +74814825347, +74814825321, +79517125038	в течение 1-1,5 часа	Соглашение от 11.12.2023
	ДПД Новомоскальновского сельского поселения Смоленская обл, Монастырщинский р-он. д.Михаловка, Иванов С.В. +74814826643, +79206607280	Монастырщинское уч.лесное, Монастырщинское сельское уч.лесное	6	1	-	-	-	-	-	-	-	-	-	-	-	-	-	-	-	-	-	-	-	-	-	-	-	-	-	-	-	-	-	-	-	-	-	п.Монастырщина, в течение 1 ч.	Глава Новомоскальновского с/п Иванов С.В. +74814826643, +79206607280	Глава Новомоскальновского с/п Иванов С.В. +74814826643, +79206607280	в течение 1-1,5 часа	Соглашение от 11.12.2023
	ДПД Татарского сельского поселения Смоленская обл, Монастырщинский р-он. д.Татарск, Кулагин Г.П. +74814822186 +79156400490	Монастырщинское уч.лесное, Монастырщинское сельское уч.лесное	10	2	-	-	-	-	-	-	-	-	-	-	-	-	-	-	-	-	-	-	-	-	-	-	-	-	-	-	-	-	-	-	-	-	-	п.Монастырщина, в течение 1 ч.	Глава Татарского с/п Кулагин Г.П. +74814822186 +79156400490	Глава Татарского с/п Кулагин Г.П. +74814822186 +79156400490	в течение 1-1,5 часа	Соглашение от 11.12.2023

Арендатор ИП Абрамян Ж.А. Смоленская обл., Холм-Жирковский район, с/п.т. Холм-Жирковский, ул. Кирова, д.2а. Абрамян Жюрайр Ашотыани +79203211335	Издешковское лесничество №68,69,74-79,83(выд.№1-28,41,42),84(выд.№1-15,29-31),43,44,45(выд.№5-21)51,52,63(выд.№10,22-28),64(выд.№5-13,25-32,34-36,39),65(выд.№5-11,20-28,31-34),66(выд.№5-26,29,30),67(выд.№1-23),73(выд.№1-35),76(выд.№21,24),77(выд.№11,15,19),80(выд.№1-21),82(выд.№1-13),83(выд.№36),84(выд.№21,26),85(выд.№1-40),86(выд.№1-30)	5	1	-	-	-	1	1	2	1	-	-	-	-	-	-	-	-	-	-	-	-	-	-	-	-	-	-	-	-	-	-	-	-	-	-	-	-	-	-	Смоленская область, Холм-Жирковский район, с/п.т. Холм-Жирковский, ул. Кирова, д.108, через 30мин.	Абрамян Жюрайр Ашотыани +79203211335	Абрамян Жюрайр Ашотыани +79203211335	в теч. 3-х часов	Соглашение от 23.11.2023
ЛПД Сафоновский район, д. Вышгород Николаева Лариса Михайловна +79056979599	Вадковское сельское участковое лесничество : ТОО АП "Вадковское" кв.№113-123	5	1	-	-	-	-	-	-	-	-	-	-	-	-	-	-	-	-	-	-	-	-	-	-	-	-	-	-	-	-	-	-	-	-	-	-	-	-	Сафоновский район, д.Вышгород, через 30 мин	Николева Лариса Михайловна +79056979599	Николева Лариса Михайловна +79056979599	в теч. 3-х часов	Соглашение от 23.11.2023	
Сафоновский филиал СОГБУ "Смоленскдвор" Барановское сельское поселение, Сафоновский р-он, Смоленской области Полхов Виктор Васильевич +79107858254, +74814241984	Вадковское сельское участковое лесничество (ТОО АП "Сафоновское" кв.№ 146-160	3	1	-	-	-	-	-	-	-	-	-	-	-	-	-	-	-	-	-	-	-	-	-	-	-	-	-	-	-	-	-	-	-	-	-	-	-	Смоленская область, г.Сафонов, Барановское с/п. ДРСУ, через 1ч	Полхов Виктор Васильевич +79107858254, +74814241984	Полхов Виктор Васильевич +79107858254, +74814241984	в теч. 3-х часов	Соглашение от 11.01.2017		
ОГКУ "Смоленблхотуправление" Смоленская область, Травяной проезд, д.12 Ефременков Сергей Викторович +79036986010	Вадковское сельское участковое ТОО АП "Искра" кв.№1-3,5,9,11-13,16-19;	1	1	-	-	-	-	-	-	-	-	-	-	-	-	-	-	-	-	-	-	-	-	-	-	-	-	-	-	-	-	-	-	-	-	-	-	-	Сафоновский район, д.Васильевское, через 30 мин	Евг. ОГКУ "Смоленблхотуправление" Ефременков Сергей Викторович +79036986010	Ефременков Сергей Викторович +79036986010	в теч. 3-х часов	Соглашение от 28.11.2017		
Сафоновское-лесничество-филиал ОГКУ "Смолуптрлес Смоленская область, г.Сафонов, ул.Радощева д.6 Евадоженко Наталья Юрьевна +79038918432	Сафоновское лесничество	5	1	-	-	-	-	-	-	-	-	-	-	-	-	-	-	-	-	-	-	-	-	-	-	-	-	-	-	-	-	-	-	-	-	-	-	-	Сафоновское лесничество-филиал ОГКУ "Смолуптрлес Смоленская область, г.Сафонов, ул.Радощева д.6, через 30 мин.	Ведущий специалист по охране, защите и воспроизводству лесов Зарева Мария Дмитриевна +79203009174	Евадоженко Наталья Юрьевна +79038918432	в теч. 3-х часов	Соглашение от 23.11.2023		
Итого по Сафоновскому лесничеству		68	17	-	-	-	4	13	-	12	25	12	-	12	-	-	-	13	9	-	1	-	2	2	16	-	6	68	81	17	-	-	-	-	-	-	-	-							

Смоленское лесничество

Арендатор ИП Яковлев Ю.А. Смоленская обл. Красновский р-н, п.Красная ул.Багратовича, д.1, Яковлев Ю.А. +79043682953, +79203231572	Волжское (кв.34,35, 49-58,66)	4	1	-	-	-	1	-	1	2	1	-	-	-	-	-	-	-	-	-	-	-	-	-	-	-	-	-	-	-	-	-	-	-	-	-	-	-	-	Смоленский р-н, п.Авдотьевское, д.1а. От 1 до 3 часов	Яковлев Ю.А. +79043682953 +79203231572	Яковлев Ю.А. +79043682953 +79203231572	до 3 ч.	Соглашение от 06.12.2023
Арендатор ИП Шевель В.И., Смоленский район, г. Смоленск, ул.Санаторная, д.7 кв.2, Шевель В.И. +79156495762	Волжское (кв.21,22,45,9-20,28-33,46-48,60-64)	3	1	-	-	-	1	-	1	2	1	-	-	-	-	-	-	-	-	-	-	-	-	-	-	-	-	-	-	-	-	-	-	-	-	-	-	-	-	Смоленский р-н, д.Н.Батык, ул.Речная д.3 промzona. От 1 до 3 часов	Шевель В.И. +79156495762	Шевель В.И. +79156495762	до 3 ч.	Соглашение от 06.12.2023
Арендатор ООО "Лесгаз", г. Смоленск, 3-й Западный переулок, д.10г Рогачев Н.Н. +79107871552	Жуковское (кв.1-3,5-7,10-12,14,18,20-46, 50,51,53-57)	3	1	-	-	-	1	-	1	2	1	-	-	-	-	-	-	-	-	-	-	-	-	-	-	-	-	-	-	-	-	-	-	-	-	-	-	-	Смоленский р-н, д.Жуково ул.Мира гараж ПСХХ "Жуково", От 1 до 3 часов	Директор Рогачев Н.Н. +79107871552	Директор Рогачев Н.Н. +79107871552	до 3 ч.	Соглашение от 06.12.2023	
Арендатор ПАО "Россети-Центр", г. Москва, ул. Малая Ордынка д.15, Колдун А.И. +79156542944	Волжское (кв.45 выд.26ч-32ч,35ч,37ч,62ч, кв.46 в.1ч,5ч, кв.47 выд.4ч-7ч,14ч,28ч.)	3	1	-	-	-	-	-	1	-	-	-	-	-	-	-	-	-	-	-	-	-	-	-	-	-	-	-	-	-	-	-	-	-	-	-	-	-	г. Смоленск, ул.Попова д.7, От 1 до 3 часов	Первый заместитель директора-главный инженер филиала ПАО "Россети-Центр" Колдун А.И. +79156542944	Первый заместитель директора-главного инженер филиала ПАО "Россети-Центр" Колдун А.И. +79156542944	до 3 ч.	Соглашение от 06.12.2023	
Арендатор ООО "Профлес", Смоленский р-н, д.Жуково, Магажков А.Б. +79107897488	Сokolовское (кв.30,31,37-41,47-88)	3	1	-	-	-	1	-	1	2	1	-	-	-	-	-	-	-	-	-	-	-	-	-	-	-	-	-	-	-	-	-	-	-	-	-	-	-	Смоленский р-н, западные 500м д.Жуково, От 1 до 3 часов	Директор Магажков А.Б. +79107897488	Директор Магажков А.Б. +79107897488	до 3 ч.	Соглашение от 06.12.2023	
Арендатор ООО "ПАСКО", г. Смоленск, ул.Калинина д.11-А, Мельников Л.П. +74812219090, +74812682100	Волжское (кв.2)	2	1	-	-	-	-	-	-	-	-	-	-	-	-	-	-	-	-	-	-	-	-	-	-	-	-	-	-	-	-	-	-	-	-	-	-	-	Смоленский р-н, Волоховское с/п. 1100 северо-восточное д.Волоховая, От 1 до 3 часов	Управлений ООО "ПАСКО" Мельников Л.П. +74812219090 +74812682100	Управлений ООО "ПАСКО" Мельников Л.П. +74812219090 +74812682100	до 3 ч.	Соглашение от 06.12.2023	
Арендатор ООО "Транснефть-Балтика", г. Санкт-Петербург, наб. Арсенальная, д.11-А, Жук В.А. +79203094012	Заднепровское (кв.33,34,35) Пригородное (кв.68, 77, 78)	5	1	-	-	-	-	-	-	-	-	-	-	-	-	-	-	-	-	-	-	-	-	-	-	-	-	-	-	-	-	-	-	-	-	-	-	-	Починковский р-н, д.Пересня НПЗ-3 Новгородского РНУ От 1 до 3 часов	Начальник НПЗ№3 РНУ ООО "Транснефть-Балтика" Жук В.А. +79203094012	Начальник НПЗ№3 РНУ ООО "Транснефть-Балтика" Жук В.А. +79203094012	до 3 ч.	Соглашение от 06.12.2023	
Арендатор АО "Строй-индустрия", г. Смоленск, ул.Энгельса д.23 корпус А, Зеленский В.А. +79107627650	Заднепровское (кв.36) Пригородное (кв.78)	3	1	-	-	-	-	-	-	-	-	-	-	-	-	-	-	-	-	-	-	-	-	-	-	-	-	-	-	-	-	-	-	-	-	-	-	-	Смоленский р-н, п.Козино-1, От 1 до 3 часов	Генеральный директор Зеленский В.А. +79107627650	Генеральный директор Зеленский В.А. +79107627650	до 3 ч.	Соглашение от 06.12.2023	
Арендатор Аболмасов Н.Н., г. Смоленск ул. Октябрьской революции, д.13 Аболмасов Н.Н. +79107859710	Жуковское (кв.60 в.30)	1	1	-	-	-	-	-	-	-	-	-	-	-	-	-	-	-	-	-	-	-	-	-	-	-	-	-	-	-	-	-	-	-	-	-	-	-	г. Смоленск ул. Октябрьской революции, д.13. От 1 до 3 часов	Аболмасов Н.Н. +79107859710	Аболмасов Н.Н. +79107859710	до 3 ч.	Соглашение от 06.12.2023	
Арендатор Трутин К.А., Смоленская обл. Смоленский р-н, д.Покорное ул. Спортивная 11 Трутин К.А. +79529924660	Жуковское (кв.34 в.33)	1	1	-	-	-	-	-	-	-	-	-	-	-	-	-	-	-	-	-	-	-	-	-	-	-	-	-	-	-	-	-	-	-	-	-	-	-	Смоленский р-н, д.Покорное ул. Спортивная д.11. От 1 до 3 часов	Трутин К.А. +79529924660	Трутин К.А. +79529924660	до 3 ч.	Соглашение от 06.12.2023	

54

Сычневский филиал СОГБУ "Смоленскавтодор" Смоленская область, г.Сычевка, ул.Б.Пролетарская, д.58 Маркова Мария Николаевна +79101130723	Сычневский район	3	1	-	-	-	-	-	-	-	-	-	-	-	-	-	-	-	-	-	-	Смоленская область, г.Сычевка, ул.Б.Пролетарская, д.58 1 час	Маркова Мария Николаевна +79101130723	Маркова Мария Николаевна +79101130723	2/24 часа	Соглашение от 11.01.2017г					
Сычевское лесничество- филиал ОГКУ "Смолипраект", Смоленская область, г.Сычевка, вл. Ст.Шоссей, д.81-6, Ионов Константин Владимирович +79203293881	Бочаровское Дзятковское,Навлинское СЛ, Суботинское,Нищенское,Валутинское	4	2	-	-	-	-	-	-	-	-	-	-	-	-	-	-	-	-	-	-	Смоленская область, г.Сычевка, ул.Бычков 816 1 час	Ионов Константин Владимирович +79203293881	Ионов Константин Владимирович +79203293881	1/3 часа	Соглашение от 30.11.2023г					
ЛПД Дутинское сельское поселение Сычевского района Смоленской области, д.Дутинское, Центральная, 23 Сергеева Ольга Валерьевна +79056988770	Сычевский район	7	1	-	-	-	-	-	-	-	-	-	-	-	-	-	-	-	-	-	-	ул.Центральная, д.23, д.Дутинское Сычевского района, Смоленской области, 1 час	Сергеева Ольга Валерьевна +79056988770	Сергеева Ольга Валерьевна +79056988770	1-3 часа	Соглашение №6/н от 30.11.2023г					
ЛПД Малцевское сельское поселение Сычевского района Смоленской области, д.Мальцево, ул. Октябрьская, 14 Семенова Ольга Игоревна +74813041374, +79156411727	Сычевский район	10	2	-	-	-	-	-	-	-	-	-	-	-	-	-	-	-	-	-	-	ул.Мальцево Сычевского района, Смоленской области, 1 час	Семенова Ольга Игоревна +74813041374, +79156411727	Семенова Ольга Игоревна +74813041374, +79156411727	1-3 часа	Соглашение №6/н от 30.11.2023г					
ЛПД Никольское сельское поселение Сычевского района Смоленской области, д.Никольское, ул. Набережная, 13, помощник З. Суворов Владимир Васильевич +79156500796	Сычевский район	9	3	-	-	-	-	-	-	-	-	-	-	-	-	-	-	-	-	-	-	ул.Набережная, д.13,пом.З Сычевского района, Смоленской области, 1 час	Суворов Владимир Васильевич +79156500796	Суворов Владимир Васильевич +79156500796	1-3 часа	Соглашение №6/н от 30.11.2023г					
ЛПД Караванское сельское поселение Сычевского района Смоленской области, д.Караванское, д.Серда, д.Вархенское, д.Бекстеево Иванова Елена Александровна +74813023318, Колцова Людмила Степановна +74813020229, Жукова Валентина Андреевна +74813024247	Сычевский район	11	2	-	-	-	-	-	-	-	-	-	-	-	-	-	-	-	-	-	-	Здание Административного д.Караванское, д.Серда, д.Вархенское, д.Бекстеево, 1 час	Иванова Елена Александровна +74813023318 Колцова Людмила Степановна +74813020229 Жукова Валентина Андреевна +74813024247	Иванова Елена Александровна +74813023318 Колцова Людмила Степановна +74813020229 Жукова Валентина Андреевна +74813024247	1-3 часа	Соглашение №6/н от 30.11.2023г					
ЛПД д. Бочарово Богомалов Сергей Олегович +79203320819	Сычевский район	3	1	-	-	-	-	-	-	-	-	-	-	-	-	-	-	-	-	-	-	Смоленская область Сычевский район д.Бочарово, 1 час	Богомалов Сергей Олегович +79203320819	Богомалов Сергей Олегович +79203320819	1/3 часа	Соглашение №6/н от 30.11.2023г					
Итого по Сычевскому лесничеству		85	19	-	-	1	4	-	8	9	6	-	6	-	1	5	1	-	5	1	11	-	2	40	67	-	4	-	-	-	-

Темновское лесничество

Арендатор ООО "Вест Терм", с. Темново, ул. Заводская, д. 1 Заплаткин Александр Юрьевич +79057010630	Темновское сельское участковое лесничество кв. 1-8, 19, 20, 35-40, 46-48, 54-57, 64	8	1	-	-	-	-	-	-	-	-	-	-	-	-	-	-	-	-	-	-	с. Темново, ул. Заводская, д. 1, 1 час	Заплаткин Александр Юрьевич +79057010630	Заплаткин Александр Юрьевич +79057010630	2 часа	Соглашение от 30.11.2023
Арендатор ООО "СЛХЮ", с. Темново Соболев Алексей Алексеевич +79065169762	Вльвовское участковое лесничество, кв. 1-45	5	1	-	-	-	-	-	-	-	-	-	-	-	-	-	-	-	-	-	-	с. Темново, ул. Соболева, 1 час	Соболев Алексей Алексеевич +79065169762	Соболев Алексей Алексеевич +79065169762	2 часа	Соглашение от 30.11.2023
Арендатор ООО "Холдстрой", с. Темново, ул. Дружбы, д. 5 Фокин Анатолий Николаевич +79107197383	Горковское участковое лесничество, кв. 1-65	8	1	-	-	-	-	-	-	-	-	-	-	-	-	-	-	-	-	-	-	с. Темново, ул. Дружбы, д. 5 1 час	Фокин Анатолий Николаевич +79107197383	Фокин Анатолий Николаевич +79107197383	2 часа	Соглашение от 30.11.2023
Арендатор ООО "ТОРГСТАРТ", с. Темново, ул. Дружбы, д. 5 Фокин Дмитрий Анатольевич +79159786570	Темновское участковое лесничество кв. 9-12, 21-34, 41-45, 49-53, 58-60, 61(1-17,21-23,38-40), 62, 63	8	1	-	-	-	-	-	-	-	-	-	-	-	-	-	-	-	-	-	-	с. Темново, ул. Дружбы, д. 5, 1 час	Фокин Дмитрий Анатольевич +79159786570	Фокин Дмитрий Анатольевич +79159786570	2 часа	Соглашение от 30.11.2023
Арендатор ООО "КРИВИЦЫ" Темновский район, д. Пожого Букарев Игорь Александрович +74813143272	Темновское сельское участковое лесничество с-в Фелатовский,3 с-в Юковский, Вльвовское участковое лесничество	10	1	-	-	-	-	-	-	-	-	-	-	-	-	-	-	-	-	-	-	Темновский район, урочище Пожого 1 час	Букарев Игорь Александрович +74813143272	Букарев Игорь Александрович +74813143272	2 часа	Соглашение от 30.11.2023
Арендатор ИП Сиданов В. И. с. Темново, ул. Садовая, д. 35 Сиданов Валерий Иванович +79107258267	Горковское сельское участковое лесничество (совхоз «Дубровский» кв.14-16,19-22,24,26	5	1	-	-	-	-	-	-	-	-	-	-	-	-	-	-	-	-	-	-	с. Темново, ул. Садовая, д.35, 1 час	ИП Сиданов Валерий Иванович +79107258267	ИП Сиданов Валерий Иванович +79107258267	2 часа	Соглашение от 30.11.2023
Арендатор ЗАО "СКТ-Агро" д. Замышное Панков Игорь Евгеньевич +74813623960	Темновское сельское участковое лесничество «Замышное»	8	1	-	-	-	-	-	-	-	-	-	-	-	-	-	-	-	-	-	-	Темновский район, д. Замышное, 1 час	Панков Игорь Евгеньевич +74813623960	Панков Игорь Евгеньевич +74813623960	2 часа	Соглашение от 30.11.2023
Арендатор ООО "ТРЕЙДМАРК КОНСАЛТИНГ", Темново, Мельников Владимир Николаевич +79057010220	Горковское сельское участковое лесничество (совхоз «Васильевский») кв.8,13,15-17,20,21	3	1	-	-	-	-	-	-	-	-	-	-	-	-	-	-	-	-	-	-	Темновский район, с.Темново, 1 час	Мельников Владимир Николаевич +79057010220	Мельников Владимир Николаевич +79057010220	2 часа	Соглашение от 30.11.2023
Арендатор ООО "ПНК", с. Темново, ул.Октябрьская, д.23, Кладачев Вадим Евгеньевич +79266144628	Горковское сельское участковое лесничество совхоз Тупичинский кв.31	3	1	-	-	-	-	-	-	-	-	-	-	-	-	-	-	-	-	-	-	Темновский район, с.Темново, ул.Октябрьская, д.23, каб.12, 1 час	Кладачев Вадим Евгеньевич +79266144628	Кладачев Вадим Евгеньевич +79266144628	2 часа	Соглашение от 30.11.2023
Арендатор ООО "СКД" Смоленская обл. Темновский р-н, д.Полдыково, Трегубова Лидия Николаевна, +79203157595	Горковское сельское участковое лесничество, совхоз Дубровский кв.3,4	3	1	-	-	-	-	-	-	-	-	-	-	-	-	-	-	-	-	-	-	Смоленская обл Темновский р-н, д.Полдыково, 1 час	Трегубова Лидия Николаевна, +79203157595	Трегубова Лидия Николаевна, +79203157595	2 часа	Соглашение от 30.11.2023
Арендатор ГИИА ЮФУХ-ИП Локсебург В.С Смоленская обл.Темновский р-он, д. Юзово, урочище Приелье, Локсебург Валерий Семенович +79190495959	Темновское сельское участковое лесничество (совхоз "Юковский") кв.27 выдел 26,27, часть выдела 29	4	1	-	-	-	-	-	-	-	-	-	-	-	-	-	-	-	-	-	-	Смоленская обл. Темновский р-н, урочище Приелье, 1 час	Локсебург Валерий Семенович +79190495959	Локсебург Валерий Семенович +79190495959	2 часа	Соглашение от 30.11.2023

ДПД Павловское сельское поселение, д. Булгаково, ул. Лидия аллея, д.3 Филиппов Елена Сергеевна +74813624135	Смоленская область, Темкинский район, д. Булгаково	4	1	-	-	-	-	-	-	1	-	-	-	-	-	-	-	-	-	-	-	-	-	Смоленская область, Темкинский район, д. Булгаково 1час	Глава сельского поселения Филиппова Елена Сергеевна +74813624135	Глава сельского поселения Филиппова Елена Сергеевна +74813624135	2 часа	Соглашение от 30.11.2023					
ДПД Битонское сельское поселение, д. Бекрино, ул. Центральная, д. 6, Петров Сергей Александрович +74813623633	Смоленская область, Темкинский район, д. Бекрино	4	1	-	-	-	-	-	-	1	-	-	-	-	-	-	-	-	-	-	-	-	-	Смоленская обл., д. Бекрино, 1 час	Глава сельского поселения Петров Сергей Александрович +74813623633	Глава сельского поселения Петров Сергей Александрович +74813623633	2 часа	Соглашение от 30.11.2023					
Темкинский филиал СОГБУ "Смоленскгаздор", Смоленская область, с.Темкино, ул.Заводская, д.1 Белов Андрей Валерьевич +79101130579, +74813621737	Смоленская область, Темкинский р-он, Темкинское лесничество	3	1	-	-	-	-	-	-	-	-	-	-	-	-	-	2	-	-	2	-	-	-	-	Белов Андрей Валерьевич +79101130579 +74813621737	Белов Андрей Валерьевич +79101130579 +74813621737	2-24ч	Соглашение от 11.01.2017					
Темкинское лесничество-филиал ОГКУ "Смолендрев", с.Темкино, ул. Советская д.71 Усачев Юрий Андреевич +79107245636, +74813621236	Темкинское лесничество	3	1	-	-	-	-	-	-	-	-	-	-	-	-	-	-	-	-	-	1	-	-	2	Усачев Юрий Андреевич +79107245636, +74813621236	Усачев Юрий Андреевич +79107245636, +74813621236	2 часа	Соглашение от 30.11.2023					
Итого по Темкинскому лесничеству		79	15	-	-	-	-	9	-	11	18	12	-	7	-	-	8	2	-	-	3	-	11	-	22	67	83	15	-	-	-	-	-

Угринское лесничество

Арендатор ООО "Трида" с. Угря ул. Десятная Гук Анатолий Георгиевич +79038915980	Будонское 1-91, Бескавовское 1-113	5	1	-	-	1	-	2	2	2	-	2	-	-	-	2	-	-	-	-	1	-	1	7	10	-	-	-	-	-	-	-	-	с. Угря, 1 час	Гюк Александр Владимирович +79156415543	Гук Анатолий Георгиевич +79038915980	3 часа	Соглашение от 29 ноября 2023г.
Арендатор ООО "СЛДПО" г. Емва Капитонов Андрей Викторович +79156318579	Всходское 16-121	5	1	-	-	1	-	2	2	2	-	2	-	-	1	1	-	-	-	-	1	-	1	7	10	-	2	-	-	-	-	-	-	с. Всходь, 1 час	Капитонов Андрей Викторович +79156318579	Капитонов Андрей Викторович +79156318579	3 часа	Соглашение от 29 ноября 2023г.
Арендатор ООО "Отпечеток" д. Слобода Угринского р-на Иванов Иван Михайлович +79190490160	Знаменское 1-118	5	1	-	-	1	-	1	2	1	-	2	-	-	1	1	-	-	-	-	1	-	1	5	10	-	-	-	-	-	-	-	-	д. Слобода, 1 час	Иванов Иван Михайлович +79190490160	Иванов Иван Михайлович +79190490160	2 часа	Соглашение от 29 ноября 2023г.
Арендатор ИП Курочкин О.Н. с. Угря ул. Десятная Курочкин Олег Николаевич +79107195900	Угринское (с) 1-31	5	1	-	-	1	-	1	2	1	-	1	-	-	1	-	-	-	-	-	1	-	1	5	5	-	-	-	-	-	-	-	-	с. Угря, 1 час	Курочкин Олег Николаевич +79107195900	Курочкин Олег Николаевич +79107195900	2 часа	Соглашение от 29 ноября 2023г.
Арендатор ООО "Феррет-Лайф" п. Всходь Угринского р-на Новиков Владимир Викторович +79107638628	Всходское (с) 3,6,7,9,-14,17,19,20,21-42,44	5	1	-	-	1	-	2	2	2	-	2	-	-	1	1	-	-	-	-	1	-	1	7	10	-	-	-	-	-	-	-	-	с. Всходь, 2-5час	Прокорев Александр Сергеевич +79610131025	Новиков Владимир Викторович +79107638628	2 часа	Соглашение от 29 ноября 2023г.
Арендатор ООО "Бескавовский лес" с. Угря ул. Десятная Мичаев Михаил Сергеевич +79107235950	Ариповское (с-з Корыбковское) 1-10,12,14-30,33	5	1	-	-	1	-	2	2	2	-	2	-	-	1	-	-	-	-	-	1	-	1	7	10	-	-	-	-	-	-	-	-	д. Ариповь, 1 час	Котлов Валерий Михайлович +791565231	Мичаев Михаил Сергеевич +79107235950	2 часа	Соглашение от 29 ноября 2023г.
Арендатор ИП Капитонов В.Н. с. Угря ул. Есенина Капитонов Виктор Николаевич +79156522915	Знаменское (с) (с-з Желнянский) 1-50	5	1	-	-	1	-	2	4	2	-	2	-	-	2	-	-	-	-	-	1	-	1	10	10	-	-	-	-	-	-	-	-	с. Угря, 1 час	Капитонов Виктор Николаевич +79156523135	Капитонов Виктор Николаевич +79156522915	2 часа	Соглашение от 29 ноября 2023г.
Арендатор ИП Капитонов В.Н. с. Угря ул. Есенина Капитонов Виктор Николаевич +79156522915	Подоосновское (с-з Подосновский) 1-53	5	1	-	-	1	-	2	4	2	-	2	-	-	2	-	-	-	-	-	1	-	1	10	10	-	-	-	-	-	-	-	-	с. Угря, 1 час	Капитонов Виктор Николаевич +79156523135	Капитонов Виктор Николаевич +79156522915	2 часа	Соглашение от 29 ноября 2023г.
Арендатор ООО "КХ НАШЕ ДЕЛО" д. Русаново Угринского р-на Четвериков Александр Валентинович +793030216438	Угринское 1-147	5	1	-	-	1	-	2	-	2	-	2	-	-	1	-	-	-	-	-	1	-	1	4	10	-	-	-	-	-	-	-	-	с. Угря, 1 час	Четвериков Александр Валентинович +793030216438	Четвериков Александр Валентинович +793030216438	2 часа	Соглашение от 29 ноября 2023г.
Арендатор ООО "СПК Угринский" д. Русаново Угринского р-на Четвериков Александр Валентинович +793030216438	Подоосновское (с-з Ефремовский) 1-18,21-23,29,31-35,37	5	1	-	-	1	-	2	-	1	-	1	-	-	1	-	-	-	-	-	1	-	1	4	5	-	-	-	-	-	-	-	-	с. Угря, 1 час	Четвериков Александр Валентинович +793030216438	Четвериков Александр Валентинович +793030216438	2 часа	Соглашение от 29 ноября 2023г.
Арендатор ИП Алексеева А.Н. Д. Дроздово Угринского р-на Алексеева Алексей Иванович +79605865793	Знаменское (с) (с-з Знаменский) 1-14,17,21,24-39,40-46,49-56	5	1	-	-	1	-	1	2	1	-	1	-	-	1	-	-	-	-	-	1	-	1	5	5	-	-	-	-	-	-	-	-	с. Угря, 1 час	Алексеева Алексей Иванович +79605865793	Алексеева Алексей Иванович +79605865793	2 часа	Соглашение от 29 ноября 2023г.
22 Арендатор ИП Капитонов В.Н. с. Угря ул. Есенина Капитонов Виктор Николаевич +79156522915	Новокосое 1-124	5	1	-	-	1	-	1	2	1	-	1	-	-	1	-	-	-	-	-	1	-	1	5	5	-	-	-	-	-	-	-	-	с. Угря, 1 час	Капитонов Виктор Николаевич +79156522915	Капитонов Виктор Николаевич +79156522915	2 часа	Соглашение от 29 ноября 2023г.
Арендатор ООО "Паломник" с. Угря ул. Чижовцева Константины Валентиновны +79858903230	Мытшинское 1-94	5	1	-	-	1	-	2	2	2	-	2	-	-	1	1	-	-	-	-	1	-	1	7	10	-	-	-	-	-	-	-	-	с. Угря, 1 час	Крекиановская Наталья Евгеньевна +79517140217	Чижовцева Константины Валентиновны +79858903230	2 часа	Соглашение от 29 ноября 2023г.
Арендатор ООО "УГРА - ЛЕС ЭКСПОРТ" с. Угря, ул. Парковая Чижовцева Константины Валентиновны +79858903230	Ново - Мытшинское 1-95	5	1	-	-	1	-	2	2	2	-	2	-	-	1	-	-	-	-	-	1	-	1	7	10	-	-	-	-	-	-	-	-	с. Угря, 1 час	Крекиановская Ольга Александровна +79101151852	Чижовцева Константины Валентиновны +79858903230	2 часа	Соглашение от 29 ноября 2023г.
Арендатор ПАО "НК "Роснефть-Смоленскнефтепродукт" г Смоленск ул Володарского 3, Пловаров Сергей Леонидович +79203200210	Знаменское, кв 91 влд 34,11ч	5	1	-	-	-	-	-	2	-	-	-	-	-	-	-	-	-	-	-	-	-	-	5	5	-	-	-	-	-	-	-	-	ур Коростели, 1 час	Пловаров Сергей Леонидович +79203200210	Пловаров Сергей Леонидович +79203200210	2 часа	Соглашение от 29 ноября 2023г.

60

Таблица 3.5

Порядок привлечения и использования лесопожарных формирований, подразделений пожарной охраны и аварийно-спасательных формирований, иных юридических лиц, которые могут быть привлечены в установленном порядке к тушению лесных пожаров, в соответствии с уровнем пожарной опасности в лесах									
Класс пожарной опасности	Уровень пожарной опасности	Мероприятия	Ответственные за привлечение				Силы (человек)	Средства (единиц)	
			Наименование организации	Фамилия, имя, отчество ответственного лица	Должность ответственного лица	Контактные данные		оборудование	техника
1	2	3	4	5	6	7	8	9	10
1 КПО	Пожарная опасность отсутствует	Лесопожарные формирования, их пожарная техника и оборудование находятся в полной готовности.	согласно таблице 3.1, 3.2				181	286	90
		Наземное патрулирование осуществляется в местах проведения огнеопасных работ и в местах массового отдыха граждан, пребывающих в лесах	согласно таблице 1.4.				-		
		Тушение возникающих лесных пожаров производится силами и средствами лесопожарных формирований в соответствии с правилами тушения лесных пожаров	согласно таблице 3.1, 3.2				181	286	90
		Лица, использующие леса, принимают участие в осуществлении мероприятий по тушению лесного пожара на соответствующем лесном участке	согласно таблице 3.4.				1120	2707	540
2 КПО	Низкая пожарная опасность	Лесопожарные формирования, их пожарная техника и оборудование находятся в полной готовности.	согласно таблице 3.1, 3.2				181	286	90
		Проведение наземного патрулирования на лесных участках I и II класса природной пожарной опасности, в местах огнеопасных работ, а также в местах массового отдыха граждан не менее одного раза с 11 до 17 часов.	согласно таблице 1.4.				-		
		Авиатрулирование проводится через 1-2 дня, а при наличии пожаров ежедневно	-				-		
		Ведение дежурства на пожарных наблюдательных пунктах, не оборудованных автоматическими системами наблюдения, осуществляется в 10, 13, 16 и 19 часов	-				-		
		Тушение возникающих лесных пожаров производится силами и средствами лесопожарных формирований в соответствии с правилами тушения лесных пожаров	согласно таблице 3.1, 3.2				181	286	90
		Лица, использующие леса, принимают участие в осуществлении мероприятий по тушению лесного пожара на соответствующем лесном участке	согласно таблице 3.4.				1120	2707	540
3 КПО	Средняя пожарная опасность	Лесопожарные формирования, их пожарная техника и оборудование находятся в полной готовности.	согласно таблице 3.1, 3.2				181	286	90
		Наземное патрулирование на территориях, отнесенных к I - III классам природной пожарной опасности, проводится не менее двух раз с 10 до 19 часов. Ведется дежурство на пожарных наблюдательных пунктах, не оборудованных автоматическими системами наблюдения, не реже одного раза в 2 часа с 10 до 20 часов	согласно таблице 1.4.				-		
		Проводится ежедневное однократное авиатрулирование, а при наличии пожаров - двукратное	-				-		
		Тушение возникающих лесных пожаров производится силами и средствами лесопожарных формирований в соответствии с правилами тушения лесных пожаров	согласно таблице 3.1, 3.2				181	286	90
		Лица, использующие леса, принимают участие в осуществлении мероприятий по тушению лесного пожара на соответствующем лесном участке. Силы и средства иных организаций могут быть привлечены к тушению лесных пожаров	согласно таблице 3.4.				2202	3110	903
		Обеспечивается оперативное реагирование подразделений пожарной охраны, поисково-спасательной службы для предотвращения распространения огня на населенные пункты от лесных пожаров.	согласно таблице 3.3				198	27	35
		При необходимости в установленном порядке вводится особый противопожарный режим и запрет на осуществление всех видов деятельности в лесах (лесосечные работы, проведение мероприятий, охота и т.п.), за исключением работ по охране лесов от пожаров	согласно таблице 1.5				-		
Оперативные штабы по охране лесов от пожаров при наличии обстоятельств, соответствующих введению режима чрезвычайной ситуации в лесах, возникшего вследствие лесных пожаров, направляют соответствующее обращение в комиссии по предупреждению и ликвидации чрезвычайных ситуаций и обеспечению пожарной безопасности соответствующего уровня	согласно таблице 1.4. и 1.5				-				

Таблица 3.5

Порядок привлечения и использования лесопожарных формирований, подразделений пожарной охраны и аварийно-спасательных формирований, иных юридических лиц, которые могут быть привлечены в установленном порядке к тушению лесных пожаров, в соответствии с уровнем пожарной опасности в лесах									
Класс пожарной опасности	Уровень пожарной опасности	Мероприятия	Ответственные за привлечение				Силы (человек)	Средства (единиц)	
			Наименование организации	Фамилия, имя, отчество ответственного лица	Должность ответственного лица	Контактные данные		оборудование	техника
1	2	3	4	5	6	7	8	9	10
4 КПО	Высокая пожарная опасность	Лесопожарные формирования, их пожарная техника и оборудование находятся в полной готовности	согласно таблице 3.1, 3.2				181	286	90
		Проводится наземное патрулирование на лесных участках не менее 3 раз с 8 до 20 часов. Ведётся дежурство на пожарных наблюдательных пунктах, не оборудованных автоматическими системами наблюдения, не реже одного раза в час с 9 до 21 часа	согласно таблице 1.4.					-	
		Проводится двукратное авиатрулирование, а при наличии пожаров - трехкратное.						-	
		Тушение возникающих лесных пожаров производится силами и средствами лесопожарных формирований в соответствии с правилами тушения лесных пожаров, при необходимости для участия в осуществлении мероприятий по тушению лесного пожара на соответствующем лесном участке привлекаются лица, использующие леса. Силы и средства иных организаций могут быть привлечены к тушению лесных пожаров	согласно таблице 3.1, 3.2, 3.4				2383	3396	993
		Обеспечивается оперативное реагирование подразделений пожарной охраны, поисково-спасательной службы для участия в тушении лесных пожаров.	согласно таблице 3.3				198	27	55
		При необходимости используется резерв сил и средств пожаротушения субъекта Российской Федерации.	согласно таблице 5.1				-	350	13
		При необходимости вводится режим ограничения пребывания граждан в лесах и въезда в них транспортных средств							
		В установленном порядке вводится особый противопожарный режим и запрет на осуществление всех видов деятельности в лесах (лесосечные работы, проведение мероприятий, охота и т.п.), за исключением работ по охране лесов от пожаров	согласно таблице 1.5					-	
		Оперативные штабы по охране лесов от пожаров при наличии обстоятельств, соответствующих введению режима чрезвычайной ситуации в лесах, возникшего вследствие лесных пожаров, направляют соответствующее обращение в комиссию по предупреждению и ликвидации чрезвычайных ситуаций и обеспечению пожарной безопасности соответствующего уровня	согласно таблице 1.4 и 1.5.					-	
		Проведение противопожарной пропаганды в средствах массовой информации осуществляется не реже 1 раза в день	согласно таблице 1.4.					-	
В лесничествах обеспечивается ежедневное круглосуточное дежурство из числа ответственных лиц	согласно таблице 1.4.					-			
5 КПО	Чрезвычайная пожарная опасность	Лесопожарные формирования, их пожарная техника и оборудование находятся в полной готовности	согласно таблице 3.1, 3.2				181	286	90
		Ведётся дежурство на пожарных наблюдательных пунктах, не оборудованных автоматическими системами наблюдения, не реже одного раза в час с 06 до 24 часов						-	
		В лесничествах обеспечивается ежедневное круглосуточное дежурство из числа ответственных лиц	согласно таблице 1.4.					-	
		Проводится наземное патрулирование на лесных территориях в течение всего светлого времени, при этом на лесных участках, отнесенных к I - III классам природной пожарной опасности лесов, круглосуточно проводится двукратное авиатрулирование, а при наличии пожаров - трехкратное	согласно таблице 1.4.					-	
		Тушение возникающих лесных пожаров производится силами и средствами лесопожарных формирований в соответствии с правилами тушения лесных пожаров, при необходимости лица, использующие леса принимают участие в осуществлении мероприятий по тушению лесного пожара на соответствующем лесном участке. Силы и средства иных организаций могут быть привлечены к тушению лесных пожаров	согласно таблице 3.1, 3.2, 3.4				2383	3396	993
		Лица, использующие леса, принимают участие в осуществлении мероприятий по тушению лесного пожара на соответствующем лесном участке. Силы и средства иных организаций могут быть привлечены к тушению лесных пожаров	согласно таблице 3.4.				2202	3110	903
Обеспечивается оперативное реагирование подразделений пожарной охраны, поисково-спасательной службы для участия в тушении лесных пожаров.	согласно таблице 3.3				198	27	55		

Таблица 3.5

Порядок привлечения и использования лесопожарных формирований, подразделений пожарной охраны и аварийно-спасательных формирований, иных юридических лиц, которые могут быть привлечены в установленном порядке к тушению лесных пожаров, в соответствии с уровнем пожарной опасности в лесах									
Класс пожарной опасности	Уровень пожарной опасности	Мероприятия	Ответственные за привлечение				Силы (человек)	Средства (единиц)	
			Наименование организации	Фамилия, имя, отчество ответственного лица	Должность ответственного лица	Контактные данные		оборудование	техника
1	2	3	4	5	6	7	8	9	10
		Лесопожарным формированиям дополнительно передается техника с производственных работ (тракторы с плугом, бульдозеры, автотранспорт) в соответствии с заключенными договорами.							
		При необходимости используется резерв субъекта Российской Федерации.		согласно таблице 5.1			-	350	13
		Организовывается межмуниципальное маневрирование силами и средствами учреждений по тушению лесных пожаров		согласно таблице 3.1, 3.2			181	286	90
		Оперативные штабы по охране лесов от пожаров при наличии обстоятельств, соответствующих введению режима чрезвычайной ситуации в лесах, возникшего вследствие лесных пожаров, направляют соответствующее обращение в комиссии по предупреждению и ликвидации чрезвычайных ситуаций и обеспечению пожарной безопасности соответствующего уровня		согласно таблице 1.4 и 1.5					
		При введении в субъекте Российской Федерации режима чрезвычайной ситуации, связанной с лесными пожарами, задействуются все ресурсы пожаротушения, при необходимости межрегиональные		согласно таблице 1.4 и 1.5			2627	3496	1073
		Вводится режим ограничения пребывания граждан в лесах и въезда в них транспортных средств		согласно таблице 1.5					
		Проведение противопожарной пропаганды в средствах массовой информации осуществляется не реже 1 раза в день.		согласно таблице 1.4.					

Руководитель

Шарин Юрий Викторович
(Ф.И.О.)Должностное лицо,
ответственное
за составление формыначальник отдела пожаротушения
(должность)
74812268615
(контактный телефон с указанием кода города)Мирошницкая Ирина Евгеньевна
(Ф.И.О.)
e-mail: lespoj@mail.ru

(подпись)

(подпись)

15.01.2024

(дата составления документа)

IV. Мероприятия по координации работ, связанных с тушением лесных пожаров

Информация об организации и функционировании соответствующих комиссий, штабов и групп по тушению лесных пожаров (включая их персональный состав, график работы и др.)

№ п/п	Наименование соответствующих комиссий, штабов и групп по тушению лесных пожаров	График работы
1	<p>Комиссия по предупреждению и ликвидации чрезвычайных ситуаций и обеспечению пожарной безопасности при Правительстве Смоленской области. Осуществляет работу на основании приложения N 2 "Положение о КЧС и ОПБ при Администрации Смоленской области" Постановления Администрации Смоленской области от 11 августа 2004 года N 269 "О Смоленской областной подсистеме единой государственной системы предупреждения и ликвидации чрезвычайных ситуаций". Состав Комиссии утверждается распоряжением Правительства Смоленской области. Комиссия осуществляет свою деятельность в соответствии с планом, принимаемым на заседании Комиссии и утверждаемым ее председателем. Организационно-техническое обеспечение деятельности Комиссии осуществляют Главное управление Министерства Российской Федерации по делам гражданской обороны, чрезвычайным ситуациям и ликвидации последствий стихийных бедствий по Смоленской области и Главное управление Смоленской области по обеспечению деятельности противопожарно-спасательной службы в рамках своей компетенции.</p>	<p>Заседания Комиссии проводятся по мере необходимости, но не реже одного раза в квартал.</p>
2	<p>Комиссии по предупреждению и ликвидации чрезвычайных ситуаций и обеспечению пожарной безопасности при Администрациях муниципальных образований. Осуществляет работу на основании распоряжений и положений, разрабатываемых органами местного самоуправления. Состав комиссии, планы и графики работы утверждаются решением органа местного самоуправления. Персональный состав комиссии указан в планах тушения лесных пожаров на территории лесничества.</p>	<p>Заседания Комиссии проводятся по мере необходимости, но не реже одного раза в месяц</p>
3	<p>Оперативные штабы по тушению лесных пожаров при лесничествах. Осуществляют работу на основании положений, утвержденных приказом руководителя лесничества. В состав оперативных штабов входят руководители и специалисты лесничества, представители лесопожарной организации, пожарно-спасательных гарнизонов ГУ МЧС России по Смоленской области, Администрации муниципального образования и др. Персональный состав штабов указан в планах тушения лесных пожаров на территории лесничества. Заседание оперативного штаба осуществляется на территории конторы лесничества.</p>	<p>Заседания штаба проводятся по мере необходимости, но не реже одного раза в месяц</p>
4	<p>Межведомственный штаб по предупреждению и организации тушения природных пожаров на территории Смоленской области в пожароопасный сезон. Осуществляет работу на основании распоряжения Правительства Смоленской области "О создании Межведомственного штаба по предупреждению и организации тушения природных пожаров на территории Смоленской области в пожароопасный период". Руководство работой межведомственного штаба осуществляет заместитель председателя Правительства Смоленской области, организацию методического и материально-технического обеспечения деятельности межведомственного штаба осуществляет Главное управление Министерства Российской Федерации по делам гражданской обороны, чрезвычайным ситуациям и ликвидации последствий стихийных бедствий по Смоленской области. Деятельность в составе межведомственного штаба осуществляется должностными лицами органов власти и организаций, представители которых принимают участие в работе межведомственного штаба, в помещении Центра управления в кризисных ситуациях Главного управления МЧС России по Смоленской области, расположенном по адресу: г. Смоленск, ул. Багратиона, д. 3 (3-й этаж, оперативный зал), в течение всего пожароопасного сезона.</p>	<p>В повседневном круглосуточном режиме дежурство межведомственного штаба осуществляется силами ФКУ "ЦУКС ГУ МЧС России по Смоленской области". При угрозе или возникновении чрезвычайных ситуаций, вызванных природными пожарами, члены межведомственного штаба привлекаются к работе межведомственного штаба и прибывают в помещение ФКУ "ЦУКС ГУ МЧС России по Смоленской области".</p>

Руководитель

Шарин Юрий Викторович
(Ф.И.О.)

(подпись)

Должностное лицо,
ответственное
за составление формы

ведущий специалист отдела пожаротушения
(должность)

Ермолов Александр Владимирович
(Ф.И.О.)

(подпись)

74812268615

e-mail: lespoj@mail.ru

15.01.2024

(дата составления документа)

(контактный телефон с указанием кода города)

68

Перечень органов государственной власти, органов местного самоуправления, организаций, оказывающих содействие в тушении лесных пожаров

№ п/п	Наименование соответствующих органов государственной власти, органов местного самоуправления, организаций	Вид содействия, его объём	Контактные данные	Лицо, ответственное за оказание содействия	Примечание
1	Администрация МО "Велижский район"	Размещение на ночлег и помывка личного состава по количеству участников тушения пожара	+74813241133	Председатель КЧС и ОПБ Валикова Г.А	В режиме ЧС
2	Администрация МО "Вяземский район"		+74813141150	Глава МО «Вяземский район» Демидова И.В.	
3	Администрация МО "Гагаринский район"		+74813534919	Начальник отдела ГО, ЧС и ЕДДС Мироненкова Н.В.	
4	Администрация МО "Глинковский район"		+74816521144	Глава МО "Глинковский район" Калмыков М.З.	
5	Администрация МО "Демидовский район"		+74814741644	Ведущий специалист по делам ГО и ЧС Яковлев А.А.	
6	Администрация МО "город Десногорск"		+74815371850	Глава МО «город Десногорск» Терлецкий А.А.	
7	Администрация МО "Дорогобужский район"		+74814441144	Председатель КЧС и ОПБ Серенков К.Н.	
8	Администрация МО "Духовщинский район"		+74816641844	Глава МО "Духовщинский район" Петифоров Б.В.	
9	Администрация МО "Ельнинский район"		+74814641644	Председатель КЧС и ОПБ Михалутин Д.В.	
10	Администрация МО "Ершичский район"		+74815521144	Глава МО "Ершичский район" Абраменков В.Е.	
11	Администрация МО "Кардымовский район"		+74816741133	Глава МО "Кардымовский район" Смоляков О.М.	
12	Администрация МО "Краснинский район"		+74814541244	Глава МО "Краснинский район" Архипенков С.В.	
13	Администрация МО "Монастырщинский район"		+74814841844	Глава МО "Монастырщинский район" Титов В.Б.	
14	Администрация МО "Новодугинский район"		+74813821409	Начальник отдела ГО и ЧС Груздева С.В.	
15	Администрация МО "Починковский район"		+74814941644	Главный специалист ГО и ЧС Квасова Е.А.	
16	Администрация МО "Рославльский район"		+74813441150	Глава МО "Рославльский район" Ильин В.В.	
17	Администрация МО "Руднянский район"		+74814141144	Глава МО "Руднянский район" Ивашкин Ю.И.	
18	Администрация МО "Сафоновский район"		+74814220748	Главный специалист МКУ "УГО и ЧС" Гарбар Ю.Н.	
19	Администрация МО "Смоленский район"		+74812552475	Глава МО "Смоленский район" Павлюченкова О.Н.	
20	Администрация МО "Сычевский район"		+74813041348	Ведущий специалист по делам ГО и ЧС Казакова К.А.	
21	Администрация МО "Темкинский район"		+74813621489	Специалист 1 кат. ГОЧС и ЕДДС Барановская Г.А.	
22	Администрация МО "Угранский район"		+79605905883	Глава МО "Угранский район" Шишигина Н.С.	
23	Администрация МО "Хиславичский район"		+74814021644	Ведущий специалист ГО и ЧС Цыгуров В.Н.	
24	Администрация МО "Холм-Жирковский район"		+74813921148	Ведущий специалист ГО и ЧС Суворова И.А.	

25	Администрация МО "Шумяцкий район"		+74813341244	Зам. главы МО "Шумяцкий район" Варсанова Г.А.	
26	Администрация МО "Ярцевский район"		+74814333300	Глава МО "Ярцевский район" Захаров Р. Н.	
27	ОГБУЗ "Велижская ЦРБ"		+74813241003	Главный врач Дольников Ю.Б.	
28	ОГБУЗ "Вяземская ЦРБ"		+74813141003	Главный врач Фролова Н.А.	
29	ОГБУЗ "Гагаринская ЦРБ"		+74813531000	Главный врач Саутченкова Н.В.	
30	Глинковское отделение ОГБУЗ «Ельнинская МБ»		+74816521003	Зам. главного врача Пашкун В.А.	
31	ОГБУЗ "Демидовская ЦРБ"		+74814741203	Главный врач Матвеев В.К.	
32	ФГБУЗ МСЧ-135 г.Десногорск		+74815372238	Главный врач Азаренков А.В.	
33	ОГБУЗ "Дорогобужская ЦРБ"		+74814453803	И.о. главного врача Черкашина О.А.	
34	ОГБУЗ "Духовщинская участковая больница"		+74816641674	Главный врач Ярцевкой ЦРБ Потапова И.В.	
35	ОГБУЗ "Ельнинская МБ"		+74814641003	Главный врач Тарасенкова И.С.	
36	ОГБУЗ "Ершинская участковая больница"		+74815521248	Заведующий больницей Орлов О.И.	
37	ОГБУЗ "Кардымовская ЦРБ"		+74816741003	Главный врач Михайлова О.Л.	
38	ОГБУЗ "Краснинская ЦРБ"		+74814541374	И.о. главного врача Захаров В.В.	
39	ОГБУЗ "Монастырщинская ЦРБ"	Медицинское обеспечение по числу пострадавших	+74814841003	Главный врач Игнатъева Г.Е	На основании согласования в плане тушения лесных пожаров
40	Новодугинское отделение ОГБУЗ «Сычевская МБ»		+74813821176	Заведующая отделением Яковлева И.А.	
41	ОГБУЗ "Починковская ЦРБ"		+74814942797	Главный врач Ивлиев Н.В.	
42	ОГБУЗ "Рославльская ЦРБ"		+74813440905	Главный врач Савченкова Н.В.	
43	ОГБУЗ "Руднянская ЦРБ"		+74814141003	Главный врач Коноводова Т.В.	
44	ОГБУЗ "Сафоновская ЦРБ"		+79107102047	Главный врач Кристалинский И.С.	
45	ОГБУЗ "Смоленская ЦРБ"		+74812218188	Главный врач Зеленский А.А	
46	ОГБУЗ "Сычевская ЦРБ"		+74813041003	Главный врач Лебедева И.Л.	
47	ОГБУЗ "Темкинская участковая больница"		+79107180699	Заведующая больницей Новаторова И.В.	
48	ОГБУЗ "Угранская участковая больница"		+74813141003	Главный врач Вяземской ЦРБ Фролова Н.А.	
49	ОГБУЗ "Хиславичская ЦРБ"		+74814021082	Главный врач Шевелёва Е.Л.	
50	ОГБУЗ "Холм-Жирковская участковая больница"		+74813922003	Заведующий больницей Хабанов Ю.В.	
51	ОГБУЗ "Шумяцкая участковая больница"		+74813440905	Главный врач Рославльской ЦРБ Савченкова Н.В.	
52	ОГБУЗ "Ярцевская ЦРБ"		+74814371003	И.о. главного врача Потапова И.В.	

OK

53	ИП Голубева Н.В.	Оказание помощи в тушении лесных пожаров в соответствии с договором	+79107294710	ИП Голубева Н.В.	При тушении лесных пожаров на территории ФГБУ НП "Смоленское Поозерье"
54	Войсковая часть в/ч 55224	Оказание помощи в тушении лесных пожаров	+74814441093	Командир войсковой части Сироткин С.А.	При тушении лесных пожаров на территории Дорогобужского участкового лесничества Брянского лесничества Минобороны России
55	Войсковая часть в/ч 22226	Оказание помощи в тушении лесных пожаров	+74814821581	Командир войсковой части Татьянаенко С.Ю.	При тушении лесных пожаров на территории Дорогобужского участкового лесничества Брянского лесничества Минобороны России

Руководитель

Шарин Юрий Викторович

(Ф.И.О.)



(подпись)

Должностное лицо,

ответственное

за составление формы

главный специалист отдела пожаротушения

(должность)

Гусаров Андрей Вячеславович

(Ф.И.О.)



(подпись)

+74812268615

e-mail: lespoj@mail.ru

(контактный телефон с указанием кода города)

15.01.2024

(дата составления документа)

85

V. Меры по созданию резерва пожарной техники и оборудования, противопожарного снаряжения и противопожарного инвентаря, транспортных средств и горюче-смазочных материалов. Перечень лесопожарных формирований пожарной техники и оборудования, подлежащих включению в межрегиональный план маневрирования лесопожарных формирований пожарной техники и оборудования

Таблица 5.1.

Меры по созданию резерва пожарной техники и оборудования, противопожарного снаряжения и инвентаря, транспортных средств и горюче-смазочных материалов					
№ п/п	Вид пожарной техники, оборудования, противопожарного снаряжения, инвентаря, тип горюче-смазочных материалов	Количество, единица измерения	Местонахождение резерва (населенный пункт, адрес)	Лица, ответственные за формирование и сохранность резерва	Контактные данные
1	Автомобиль легковой УАЗ 390995	1 ед.	Смоленский филиал г. Смоленск, ул. Вокзальная, д.26	Директор ОГБУ "Лесопожарная служба Смоленской области" Токарев В.В.	+74812268616 +79203009935
2	Малый лесонатуральный комплекс Silant	1 ед.			
3	Автоцистерна лесопожарная АЦ-1.6-40	1 ед.			
4	Автоцистерна лесопожарная АЦВ-10 -40	1 ед.			
5	Лопата штыковая	50 шт.			
6	Рукава пожарные напорные d 25,51мм	4000м (200x20)			
8	Автоцистерна лесопожарная АЦ-1.6-40	1 ед.	Вяземский филиал г. Вязьма, ул. Герцена 216		
9	Лодка моторная Русбот 45 с прицепом	1 ед.			
10	Рукава пожарные напорные d 77мм	1000м (50x20)			
11	Ранцевый лесной огнетушитель	50 шт.	Демидовский филиал г. Демидов, ул. Гурьевская, д. 118.		
12	Автомобиль грузовой АМУР	1 ед.			
13	Автоцистерна лесопожарная АЦ-1.6-40	1 ед.			
14	Экскаватор гусеничный	1 ед.			
15	Снегоболотоход (квадроцикл) с прицепом	2 ед.	Рославльский филиал, п. Шумячи, ул. Лесхоз, д. 3		
16	Автоцистерна лесопожарная АЦ-1.6-40	1 ед.			
17	Экскаватор гусеничный	1 ед.	Ярцевский филиал Ярцевский район, п. Яковлево		
15	ГСМ АИ-92 (в режиме ЧС)	10000л (5x2000)	На карточках руководителей филиалов в местах дислокации филиалов.		
16	ГСМ ДТ (в режиме ЧС)	10000л (5x2000)			

Примечание: резерв техники и оборудования создан за счет средств лесопожарных формирований и реализации национального проекта "Экология". Резерв ГСМ предусмотрен за счет средств субъекта из резервного фонда субъекта и может быть использован исключительно в режиме ЧС только на территории субъекта

Руководитель

Шарин Юрий Викторович
(Ф.И.О.)

Должностное лицо,
ответственное
за составление формы

начальник отдела пожаротушения
(должность)

74812268615 e-mail: lespoj@mail.ru
(контактный телефон с указанием кода города)



(подпись)

Мирошниченко Ирина Евгеньевна
(Ф.И.О.)

(подпись)

15.01.2024

(дата составления документа)

72

Таблица 5.2.

Перечень лесопожарных формирований, пожарной техники и оборудования, подлежащих включению в межрегиональный план маневрирования лесопожарных формирований, пожарной техники и оборудования

№ п/п	Наименование организации	Ответственное лицо		Количество сил пожаротушения												Техника, оборудование и средства для тушения лесных пожаров (единиц)																					
		Фамилия, имя, отчество	Контактные данные	Руководители тушения лесных пожаров	Легкие-наблюдатели	Парашисты-пожарные	Десантники-пожарные	Инструкторы авиационных служб	Постройные работники наземных служб пожаротушения (лесные пожарные)		Временные работники наземных служб пожаротушения (лесные пожарные)		лесопожарные машины	тракторы лесопожарные	бульдозеры	плуги лесные	тягачи	мотопомпы	бензопилы	воздуходулки	беспилотные-летательные аппараты (комплексы)	зажигательные аппараты	вертолетные водосливные устройства	авиационные пожарные емкости	тракторы гусеничные	тракторы колесные	вездеходы	грузовые машины	автобусы, вахтовки	тралы	пожарные емкости	ранцевые лесные огнетушители	радиостанции УКВ-диапазона	радиостанции КВ-диапазона			
1	2	3	4	5	6	7	8	9	10	11	12	13	14	15	16	17	18	19	20	21	22	23	24	25	26	27	28	29	30	31	32	33	34	35	36	37	38
1*	ОГБУ "Лесопожарная служба Смоленской области"	Токарев Виталий Витальевич	+79203009935	1	-	-	-	-	-	-	-	5	1	-	-	1	-	-	-	-	1	1	-	-	1	-	-	-	-	-	-	-	-	1	6	6	-
Итого по организации:	-	-	-	1	-	-	-	-	-	-	-	5	1	-	-	1	-	-	-	-	1	1	-	-	1	-	-	-	-	-	-	-	1	6	6	-	
Итого по субъекту Российской Федерации:	-	-	-	1	-	-	-	-	-	-	-	5	1	-	-	1	-	-	-	-	1	1	-	-	1	-	-	-	-	-	-	-	1	6	6	-	

* Представленные в таблице силы и средства включены в таблицу 3.2

43

Руководитель

Шарин Юрий Викторович
(Ф.И.О.)

Должностное лицо,
ответственное
за составление формы

ведущий специалист отдела пожаротушения
(должность)

74812268615 e-mail: lespoj@
(контактный телефон с указанием кода города)

Ермолов Александр Владимирович
(Ф.И.О.)

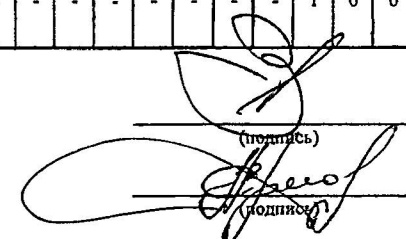
(подпись)

15.01.2024
(дата составления документа)

Таблица 5.3.

Посадочные площадки для самолетов и вертолетов, используемых в целях проведения авиационных работ по охране и защите лесов					
№ п/п	Местоположение (географические координаты, ближайший населенный пункт)	Тип воздушного судна, которое может осуществлять приземление, взлет	Наличие пунктов заправки авиационными горюче- смазочными материалами	Лицо, ответственное за посадочные площадки	Контактные данные
1	2	3	4	5	6
-	-	-	-	-	-
Итого по субъекту Российской Федерации:	-	-	-	-	-

Руководитель

Шарин Юрий Викторович
(Ф.И.О.)

(подпись)

Должностное лицо,
ответственное
за составление формы

начальник отдела пожаротушения
(должность)

Мирошниченко Ирина Евгеньевна
(Ф.И.О.)

(подпись)

74812268615
(контактный телефон с указанием кода города)

e-mail: lespoj@mail.ru

15.01.2024
(дата составления документа)

74

VI. Сводная информация о готовности субъекта Российской Федерации к пожароопасному сезону

№ п/п	Наименование показателя	Единица измерения	Плановое значение	Фактическое значение	Проценты к плану
1	Наличие планов тушения лесных пожаров	единиц	30	30	100
2	Объемы планируемого финансирования мер по обеспечению пожарной безопасности в лесах и тушения лесных пожаров в субъекте Российской Федерации, всего в том числе средств:	тыс. рублей	120 789,5	120 789,5	100
	федерального бюджета	тыс. рублей	30 684,8	30 684,8	100
	бюджета субъекта Российской Федерации	тыс. рублей	90 104,7	90 104,7	100
3	Наличие назначенных руководителей тушения лесных пожаров	человек	34	34	100
4	Организация мониторинга пожарной опасности в лесах и лесных пожарах				
	оборудовано наблюдательных пунктов	штук	24	24	100
	утверждено наземных маршрутов патрулирования	штук	280	280	100
		км	29026	29026	100
	утверждено авиационных маршрутов патрулирования	штук	0	0	100
км					
5	Наличие специализированной диспетчерской службы	единиц	1	1	100
6	Наличие государственных контрактов или государственных заданий на выполнение работ по тушению лесных пожаров, осуществляемых в том числе совместно с лесопожарными формированиями	штук	1	1	100
7	Подготовлено к работе лесопожарных формирований	штук	9	9	100
8	Вывод (готов, ограниченно готов, не готов)	готов			

Заместитель председателя Правительства Смоленской области Кучумов А.В.
(подпись, печать высшего должностного лица субъекта Российской Федерации)

 Подтверждаю
 (подпись высшего должностного лица субъекта Российской Федерации)

75

РОССИЙСКАЯ ФЕДЕРАЦИЯ
ПРАВИТЕЛЬСТВО СМОЛЕНСКОЙ ОБЛАСТИ
МИНИСТЕРСТВО ЛЕСНОГО ХОЗЯЙСТВА
И ОХРАНЫ ЛЕСНОГО ИМУЩЕСТВА
СМОЛЕНСКОЙ ОБЛАСТИ

1. Карта-схема

распределение земель лесного фонда Российской Федерации по административным районам Смоленской области (с учетом земель лесного фонда, находящихся в зоне наземного оборота и тушения)

Масштаб 1:25000

— земли лесного фонда Смоленской области 1233,5 тыс. га находятся в зоне наземного оборота и тушения

— не устроенные тесы земель лесного фонда 57,9 тыс. га находятся в зоне наземного оборота и тушения

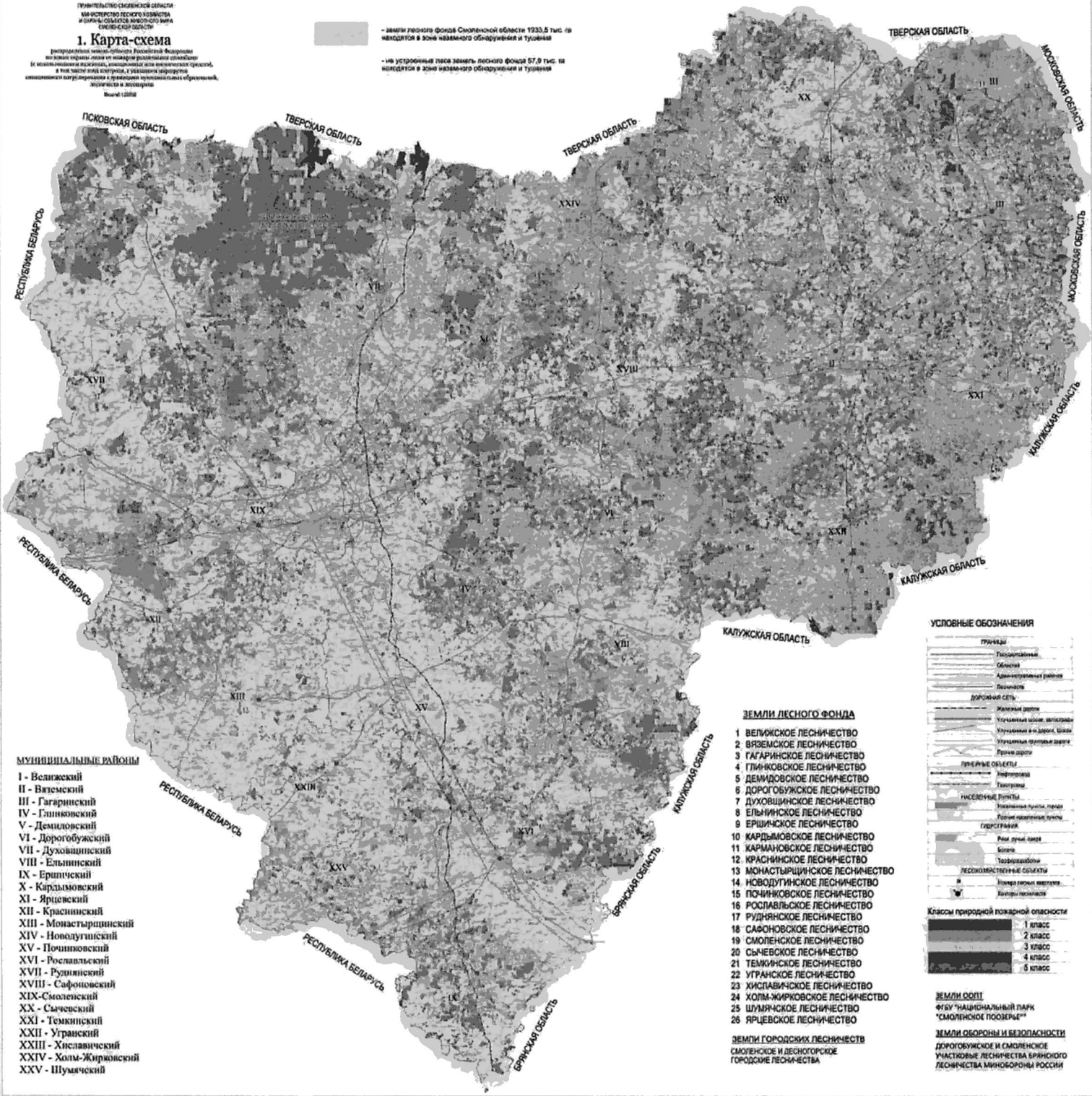

МУНИЦИПАЛЬНЫЕ РАЙОНЫ

- I - Велижский
- II - Вяземский
- III - Гагаринский
- IV - Глинковский
- V - Демидовский
- VI - Дорогобужский
- VII - Духовицкий
- VIII - Ельнинский
- IX - Ершицкий
- X - Кардымовский
- XI - Ярцевский
- XII - Краснинский
- XIII - Монастырский
- XIV - Новодугинский
- XV - Починковский
- XVI - Рославльский
- XVII - Руднянский
- XVIII - Сафоновский
- XIX - Смоленский
- XX - Сычевский
- XXI - Темкинский
- XXII - Угранский
- XXIII - Хиславичский
- XXIV - Холм-Жирковский
- XXV - Шумяцкий

ЗЕМЛИ ЛЕСНОГО ФОНДА

- 1 ВЕЛИЖСКОЕ ЛЕСНИЧЕСТВО
- 2 ВЯЗЕМСКОЕ ЛЕСНИЧЕСТВО
- 3 ГАГАРИНСКОЕ ЛЕСНИЧЕСТВО
- 4 ГЛИНКОВСКОЕ ЛЕСНИЧЕСТВО
- 5 ДЕМИДОВСКОЕ ЛЕСНИЧЕСТВО
- 6 ДОРОГБУЖСКОЕ ЛЕСНИЧЕСТВО
- 7 ДУХОВИЦКОЕ ЛЕСНИЧЕСТВО
- 8 ЕЛЬНИНСКОЕ ЛЕСНИЧЕСТВО
- 9 ЕРШИНСКОЕ ЛЕСНИЧЕСТВО
- 10 КАРДЫМОВСКОЕ ЛЕСНИЧЕСТВО
- 11 КАРМАНСКОЕ ЛЕСНИЧЕСТВО
- 12 КРАСНИНСКОЕ ЛЕСНИЧЕСТВО
- 13 МОНАСТЫРСКОЕ ЛЕСНИЧЕСТВО
- 14 НОВОДУГИНСКОЕ ЛЕСНИЧЕСТВО
- 15 ПОЧИНКОВСКОЕ ЛЕСНИЧЕСТВО
- 16 РОСЛАВЛЬСКОЕ ЛЕСНИЧЕСТВО
- 17 РУДНЯНСКОЕ ЛЕСНИЧЕСТВО
- 18 САФОНОВСКОЕ ЛЕСНИЧЕСТВО
- 19 СМОЛЕНСКОЕ ЛЕСНИЧЕСТВО
- 20 СЫЧЕВСКОЕ ЛЕСНИЧЕСТВО
- 21 ТЕМКИНСКОЕ ЛЕСНИЧЕСТВО
- 22 УГРАНСКОЕ ЛЕСНИЧЕСТВО
- 23 ХИСЛАВИЧСКОЕ ЛЕСНИЧЕСТВО
- 24 ХОЛМ-ЖИРКОВСКОЕ ЛЕСНИЧЕСТВО
- 25 ШУМЯЧСКОЕ ЛЕСНИЧЕСТВО
- 26 ЯРЦЕВСКОЕ ЛЕСНИЧЕСТВО

ЗЕМЛИ ГОРОДСКИХ ЛЕСНИЧЕСТВ
СМОЛЕНСКОЕ И ЛЕСНОТОРСКОЕ
ГОРОДСКОЕ ЛЕСНИЧЕСТВА

УСЛОВНЫЕ ОБОЗНАЧЕНИЯ

Границы	
	Государственная
	Областной
	Административный район
	Поселенческая
	Дорожная сеть
	Жилая застройка
	Улицы, проезды, виадуксы
	Улицы, проезды в деревнях, селах
	Улицы, проезды в деревнях
	Прочие дороги
Площадные объекты	
	Искусственный
	Тропушечный
Леснические участки	
	Леснический участок, парк
	Леснический участок, парк
	Городской парк
	Роща, парк, сад
	Сад
	Табельная зона
Леснические объекты	
	Участки лесных земель
	Классы лесничества
Классы природной пожарной опасности	
	1 класс
	2 класс
	3 класс
	4 класс
	5 класс

ЗЕМЛИ ООП ФБУ "НАЦИОНАЛЬНЫЙ ПАРК "СМОЛЕНСКОЕ ПОСВЯЩЕНИЕ"

ЗЕМЛИ ОБОРОТНОЙ И БЕЗОПАСНОСТИ
ДОРОГБУЖСКОЕ И СМОЛЕНСКОЕ
УЧАСТКОВЫЕ ЛЕСНИЧЕСТВА БРАНИЧНОГО
ЛЕСНИЧЕСТВА МИНОБОРОНЫ РОССИИ

РОССИЙСКАЯ ФЕДЕРАЦИЯ
ПРАВИТЕЛЬСТВО СМОЛЕНСКОЙ ОБЛАСТИ
МИНИСТЕРСТВО ЛЕСНОГО ХОЗЯЙСТВА
И ОХРАНЫ ОБЪЕКТОВ ЖИВОТНОГО МИРА
СМОЛЕНСКОЙ ОБЛАСТИ

2. Карта-схема

мест дислокации лесопожарных формирований,
подразделений пожарной охраны и
аварийно-спасательных формирований

Масштаб 1:20000

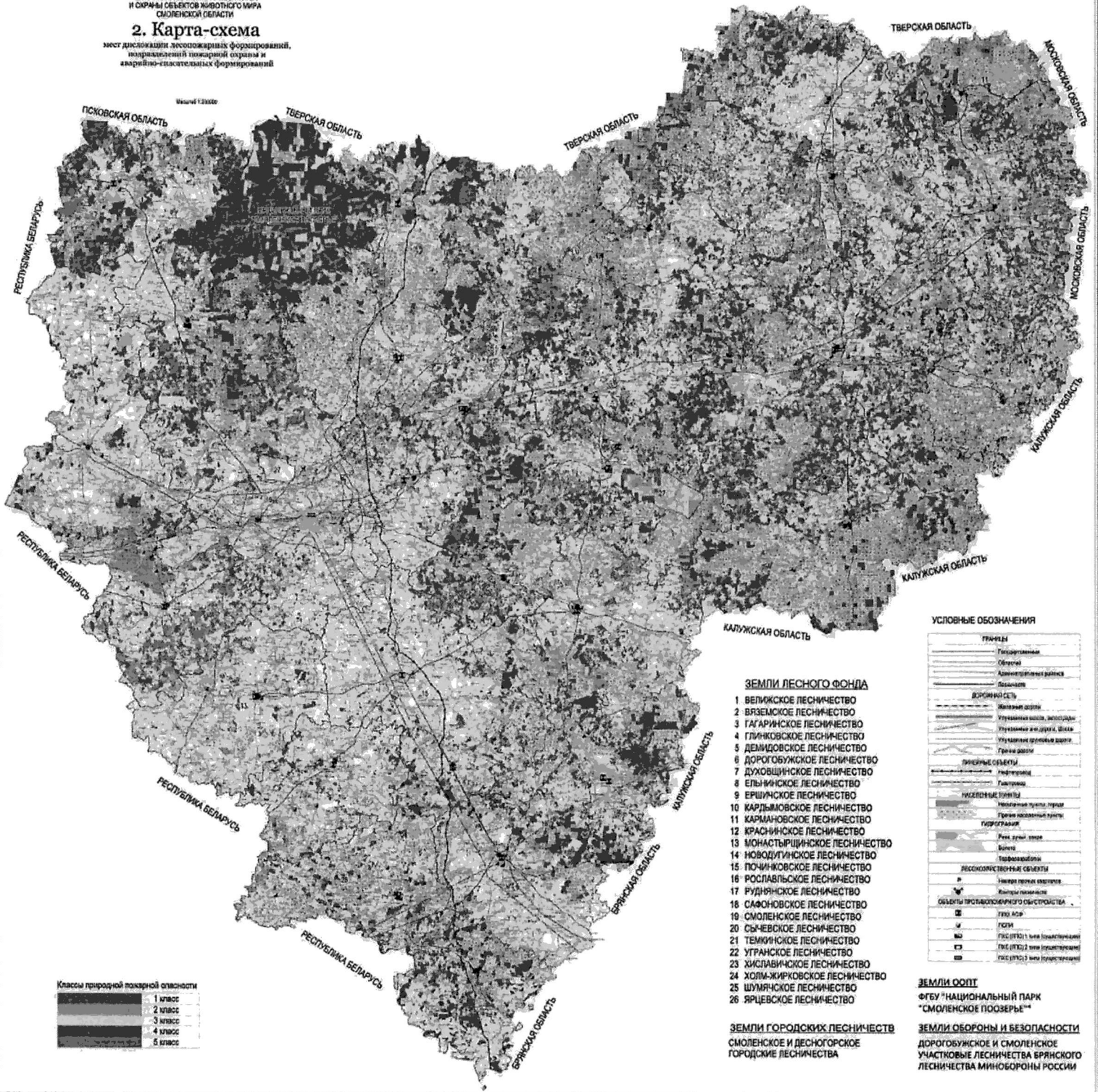

Классы природной пожарной опасности

1 класс	2 класс	3 класс	4 класс	5 класс
---------	---------	---------	---------	---------

ЗЕМЛИ ЛЕСНОГО ФОНДА

- 1 ВЕЛИЖСКОЕ ЛЕСНИЧЕСТВО
- 2 ВЯЗМСКОЕ ЛЕСНИЧЕСТВО
- 3 ГАГАРИНСКОЕ ЛЕСНИЧЕСТВО
- 4 ГЛИНЧОВСКОЕ ЛЕСНИЧЕСТВО
- 5 ДЕМИДОВСКОЕ ЛЕСНИЧЕСТВО
- 6 ДОРОГОВУЖСКОЕ ЛЕСНИЧЕСТВО
- 7 ДУХОВЩИНСКОЕ ЛЕСНИЧЕСТВО
- 8 ЕЛЬЯНИНСКОЕ ЛЕСНИЧЕСТВО
- 9 ЕРШИНСКОЕ ЛЕСНИЧЕСТВО
- 10 КАРДЬМОВСКОЕ ЛЕСНИЧЕСТВО
- 11 КАРМАНОВСКОЕ ЛЕСНИЧЕСТВО
- 12 КРАСНИНСКОЕ ЛЕСНИЧЕСТВО
- 13 МОНАСТЫРИНСКОЕ ЛЕСНИЧЕСТВО
- 14 НОВОДИУНИНСКОЕ ЛЕСНИЧЕСТВО
- 15 ПОЧИНОКОВСКОЕ ЛЕСНИЧЕСТВО
- 16 РОСЛАВЬСКОЕ ЛЕСНИЧЕСТВО
- 17 РУДНЯНСКОЕ ЛЕСНИЧЕСТВО
- 18 САФОНОВСКОЕ ЛЕСНИЧЕСТВО
- 19 СМОЛЕНСКОЕ ЛЕСНИЧЕСТВО
- 20 СЫЧЕВСКОЕ ЛЕСНИЧЕСТВО
- 21 ТЕМИНСКОЕ ЛЕСНИЧЕСТВО
- 22 УТРАНСКОЕ ЛЕСНИЧЕСТВО
- 23 ХИСЛАВИНСКОЕ ЛЕСНИЧЕСТВО
- 24 ХОЛМ-ЖИРЧОВСКОЕ ЛЕСНИЧЕСТВО
- 25 ШУМЯЧСКОЕ ЛЕСНИЧЕСТВО
- 26 ЯРЦЕВСКОЕ ЛЕСНИЧЕСТВО

ЗЕМЛИ ГОРОДСКИХ ЛЕСНИЧЕСТВ
СМОЛЕНСКОЕ И ДЕСНОГОРСКОЕ
ГОРОДСКИЕ ЛЕСНИЧЕСТВА

УСЛОВНЫЕ ОБОЗНАЧЕНИЯ

ГРАНИЦЫ	
	Административная
	Очерк населенного пункта
	Административный район
	Область
ДОРОЖНАЯ СЕТЬ	
	Магистраль
	Учтенная шоссе, автодорога
	Учтенная асфальт, шоссе
	Учтенная грунтовая дорога
	Трасса развоз
ПРИРОДНЫЕ СЕТЕЛИ	
	Река, ручей
	Потоки
	Полупотоки
НАСЕЛЕННЫЕ ПУНКТЫ	
	Населенный пункт, город
	Поселенный пункт
	Поселение
	Ферма, дачный поселок
	Воскресный поселок
	Поселение
ЛЕСОХОЗЯЙСТВЕННЫЕ СЕТЕЛИ	
	Участок лесного хозяйства
	Участок лесного хозяйства
ОБЪЕКТЫ ПРОМЫШЛЕННОГО СТРОИТЕЛЬСТВА	
	Уголь АСР
	ПСМ
	ПСМ (ИТО) 1 или (указательный)
	ПСМ (ИТО) 2 или (указательный)
	ПСМ (ИТО) 3 или (указательный)

ЗЕМЛИ ООПТ
ФГБУ "НАЦИОНАЛЬНЫЙ ПАРК
"СМОЛЕНСКОЕ ПООЗЕРЬЕ"
ЗЕМЛИ ОБОРОНЫ И БЕЗОПАСНОСТИ
ДОРОГОВУЖСКОЕ И СМОЛЕНСКОЕ
УЧАСТКОВЫЕ ЛЕСНИЧЕСТВА БРЯНСКОГО
ЛЕСНИЧЕСТВА МИНОБОРОНЫ РОССИИ

4. Схема привлечения сил и средств подразделений пожарной охраны и аварийно-спасательных формирований, сил и средств, которые могут быть привлечены для борьбы с лесными пожарами, иных юридических лиц, которые могут быть привлечены в установленном порядке к тушению лесных пожаров, в соответствии с уровнем пожарной опасности в лесах

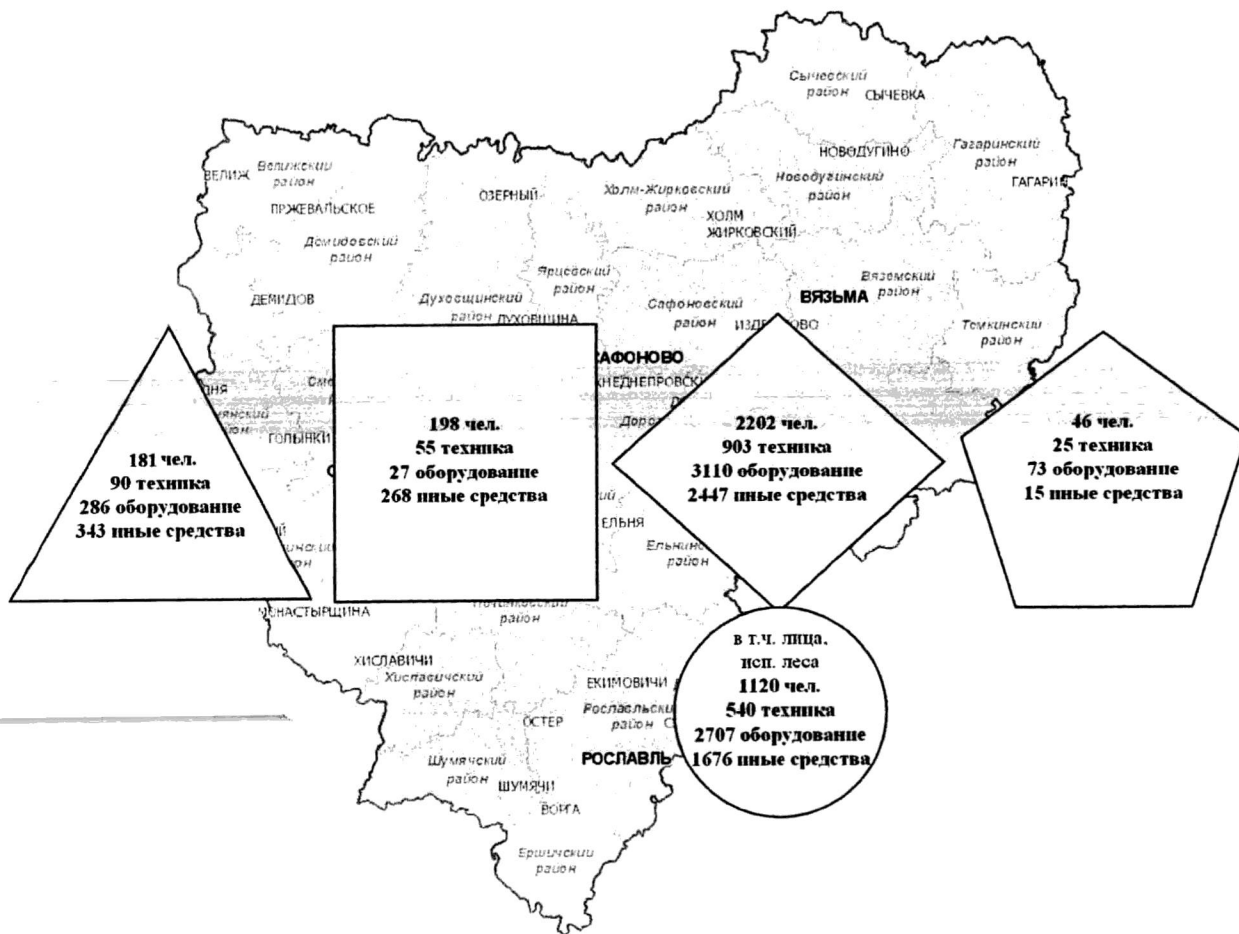

Уровень		Ресурс пожаротушения		
1 уровень привлечения (повседневный режим)	1 КПО	▲		◆
	2 КПО	▲		◆
	3 КПО	△	■	◆
	4 КПО	△	■	◆
	5 КПО	△	■	◆
2 уровень привлечения (особый противопожарный режим)	Угроза ЧС	△	□	◇
3 уровень привлечения (режим ЧС муниципального и регионального характера)	Режим ЧС	▲	■	◆
4 уровень привлечения (режим ЧС на территории всего субъекта, режим ЧС в рамках межрегионального маневрирования)		<p>Задействуются все ресурсы пожаротушения, в т.ч. силы и средства соседних субъектов в рамках межрегионального маневрирования</p>		

Условные обозначения

	Лесопожарные формирования		Подразделения пожарной охраны и АСФ		Силы и средства, которые могут быть привлечены для борьбы с лесными пожарами		Силы и средства межрегионального маневрирования		Повседневная деятельность		Повышенная готовность		Режим ЧС
--	---------------------------	--	-------------------------------------	--	--	--	---	--	---------------------------	--	-----------------------	--	----------

5. Схема функционирования специализированной диспетчерской службы на территории субъекта Российской Федерации

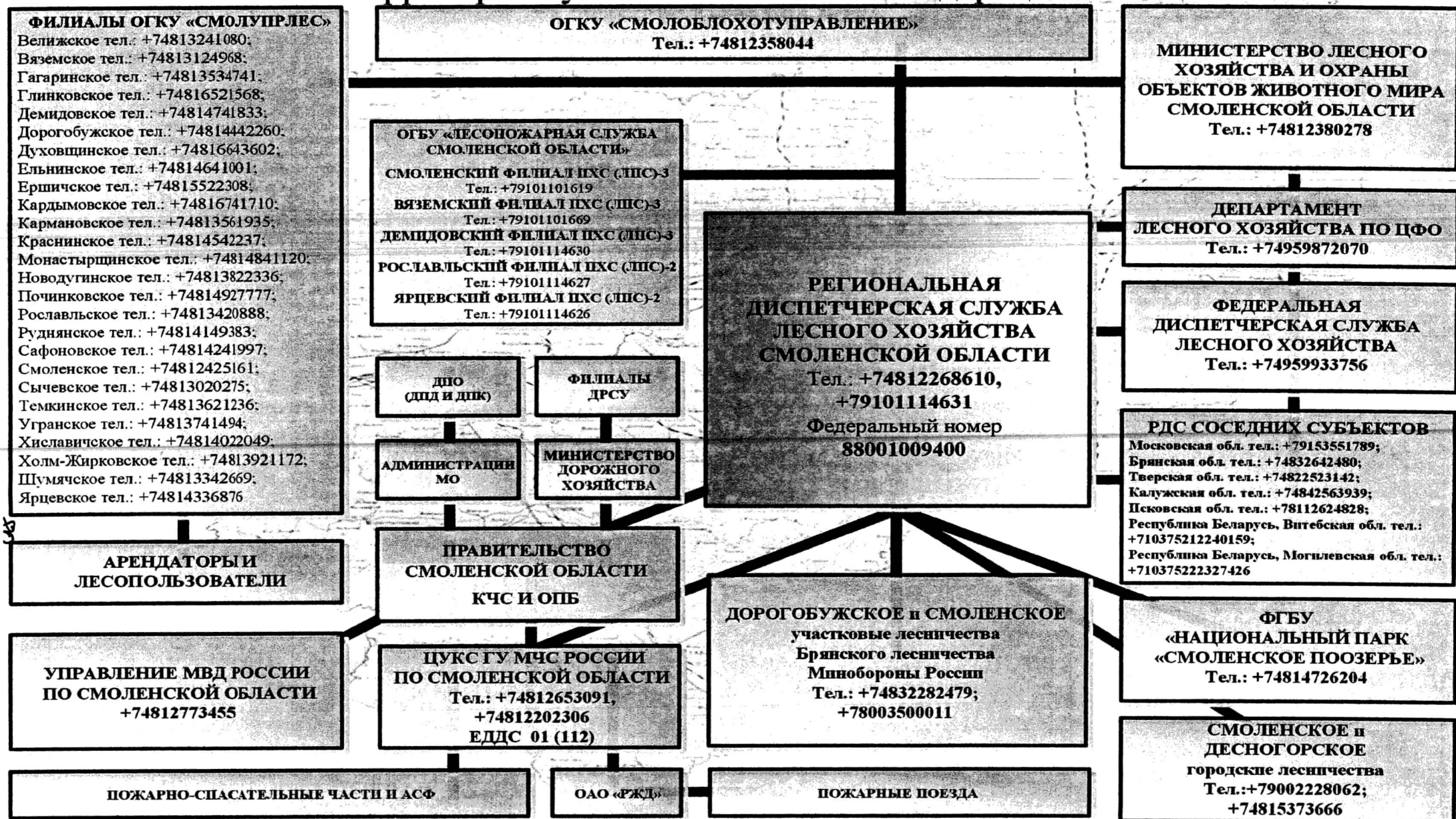

6. Схема оперативного обмена информацией о пожарной опасности и лесных пожарах на территории субъекта Российской Федерации

