



## ТВЕРСКАЯ ОБЛАСТЬ

# ЗАКОН

**О преобразовании муниципальных образований, входящих в состав территории муниципального образования Тверской области «Андреапольский район», путем объединения поселений и создании вновь образованного муниципального образования с наделением его статусом муниципального округа и внесении изменений в отдельные законы Тверской области**

Принят Законодательным Собранием  
Тверской области 13 июня 2019 года

### Статья 1

1. Преобразовать муниципальные образования Тверской области, входящие в состав территории муниципального образования Тверской области «Андреапольский район»: городское поселение – город Андреаполь, Аксеновское сельское поселение, Андреапольское сельское поселение, Бологовское сельское поселение, Волокское сельское поселение, Луговское сельское поселение, Торопацкое сельское поселение, Хотилицкое сельское поселение путем объединения, не влекущего изменения границ иных муниципальных образований, во вновь образованное муниципальное образование, наделив его статусом муниципальный округ, с наименованием Андреапольский муниципальный округ Тверской области (далее также - вновь образованное муниципальное образование, вновь образованное муниципальное образование Андреапольский муниципальный округ).

2. Преобразование осуществляется по инициативе Собрания депутатов Андреапольского района Тверской области, поддержанной Советами депутатов городского поселения – город Андреаполь, Аксеновского сельского поселения, Андреапольского сельского поселения, Бологовского сельского поселения, Волокского сельского поселения, Луговского сельского поселения, Торопацкое сельского поселения, Хотилицкого сельского поселения Андреапольского района Тверской области, и с согласия

населения муниципального образования Тверской области «Андреапольский район» (далее также – Андреапольский район, муниципальный район) и каждого из поселений, выраженного представительными органами муниципального района и каждого из объединяемых поселений.

3. Муниципальные образования Тверской области, входящие в состав территории муниципального образования Тверской области «Андреапольский район»: городское поселение – город Андреаполь, Аксеновское сельское поселение, Андреапольское сельское поселение, Бологовское сельское поселение, Волокское сельское поселение, Луговское сельское поселение, Торопацкое сельское поселение, Хотилицкое сельское поселение, а также муниципальное образование Тверской области «Андреапольский район» утрачивают статус муниципальных образований со дня создания вновь образованного муниципального образования.

Днем создания вновь образованного муниципального образования является день вступления в силу настоящего закона.

4. Преобразование муниципальных образований, указанных в части 1 настоящей статьи, не влечет за собой изменения категорий территориальных единиц Тверской области, предусмотренных статьей 6 закона Тверской области от 17.04.2006 № 34-ЗО «Об административно-территориальном устройстве Тверской области» (городские населенные пункты и сельские населенные пункты), для населенных пунктов, входящих в состав территории Андреапольского муниципального округа.

## **Статья 2**

1. До формирования органов местного самоуправления вновь образованного муниципального образования Андреапольский муниципальный округ полномочия по решению вопросов местного значения на соответствующих территориях в соответствии со статьей 16 Федерального закона от 06.10.2003 № 131-ФЗ «Об общих принципах организации местного самоуправления в Российской Федерации» (далее - Федеральный закон) осуществляют органы местного самоуправления Андреапольского района, городского поселения – город Андреаполь, Аксеновского сельского поселения, Андреапольского сельского поселения, Бологовского сельского поселения, Волокского сельского поселения, Луговского сельского поселения, Торопацкого сельского поселения, Хотилицкого сельского поселения.

2. Муниципальные правовые акты, принятые органами местного самоуправления Андреапольского района, а также поселений, которые на день создания вновь образованного муниципального образования Андреапольский муниципальный округ осуществляли полномочия по решению вопросов местного значения на соответствующих территориях, действуют в части, не противоречащей федеральным законам и иным

нормативным правовым актам Российской Федерации, Уставу Тверской области, законам и иным нормативным правовым актам Тверской области, а также муниципальным правовым актам органов местного самоуправления вновь образованного муниципального образования.

3. Органы местного самоуправления вновь образованного муниципального образования Андреапольский муниципальный округ в соответствии со своей компетенцией являются правопреемниками органов местного самоуправления Андреапольского района, городского поселения – город Андреаполь, Аксеновского сельского поселения, Андреапольского сельского поселения, Бологовского сельского поселения, Волокского сельского поселения, Луговского сельского поселения, Торопацкого сельского поселения, Хотилицкого сельского поселения, которые на день создания вновь образованного муниципального образования осуществляли полномочия по решению вопросов местного значения на соответствующей территории в отношениях с органами государственной власти Российской Федерации, органами государственной власти субъектов Российской Федерации, органами местного самоуправления, физическими и юридическими лицами. Вопросы правопреемства подлежат урегулированию муниципальными правовыми актами вновь образованного муниципального образования Андреапольский муниципальный округ.

4. До урегулирования муниципальными правовыми актами вновь образованного муниципального образования Андреапольский муниципальный округ вопросов правопреемства в отношении органов местных администраций, муниципальных учреждений, предприятий и организаций, ранее созданных органами местного самоуправления Андреапольского района, городского поселения – город Андреаполь, Аксеновского сельского поселения, Андреапольского сельского поселения, Бологовского сельского поселения, Волокского сельского поселения, Луговского сельского поселения, Торопацкого сельского поселения, Хотилицкого сельского поселения, которые на день создания вновь образованного муниципального образования Андреапольский муниципальный округ осуществляли полномочия по решению вопросов местного значения на соответствующей территории, или с их участием, соответствующие органы местных администраций, муниципальные учреждения, предприятия и организации продолжают осуществлять свою деятельность с сохранением их прежней организационно-правовой формы.

### **Статья 3**

Границы Андреапольского муниципального округа совпадают с границами Андреапольского района.

#### **Статья 4**

1. Представительным органом Андреапольского муниципального округа является Дума Андреапольского муниципального округа.

2. Установить численность депутатов Думы Андреапольского муниципального округа первого созыва в количестве 15 депутатов.

3. Дума Андреапольского муниципального округа первого созыва избирается на муниципальных выборах на основе всеобщего равного и прямого избирательного права при тайном голосовании.

Выборы депутатов Думы Андреапольского муниципального округа проводятся по мажоритарной избирательной системе относительного большинства.

4. Схема избирательных округов для проведения выборов депутатов Думы Андреапольского муниципального округа определяется в соответствии с требованиями законодательства организующей выборы избирательной комиссией и утверждается ею не позднее чем через 5 дней со дня официального опубликования решения о назначении выборов.

#### **Статья 5**

Установить срок полномочий депутатов Думы Андреапольского муниципального округа - 5 лет.

#### **Статья 6**

Первый глава вновь образованного муниципального образования Андреапольский муниципальный округ избирается Думой Андреапольского муниципального округа из числа кандидатов, представленных конкурсной комиссией по результатам конкурса, и возглавляет местную администрацию.

#### **Статья 7**

Установить срок полномочий первого главы вновь образованного муниципального образования Андреапольский муниципальный округ - 5 лет.

#### **Статья 8**

1. Полномочия первого главы вновь образованного муниципального образования Андреапольский муниципальный округ начинаются со дня вступления его в должность. Днем вступления главы вновь образованного муниципального образования Андреапольский муниципальный округ в должность является день принятия Думой Андреапольского муниципального округа решения о его избрании.

2. Глава вновь образованного муниципального образования

Андреапольский муниципальный округ в пределах полномочий, установленных частью 2 статьи 36 Федерального закона:

1) представляет вновь образованное муниципальное образование в отношениях с органами местного самоуправления других муниципальных образований, органами государственной власти, гражданами и организациями, без доверенности действует от имени вновь образованного муниципального образования;

2) подписывает и обнародует в порядке, установленном Уставом муниципального образования Андреапольский муниципальный округ, нормативные правовые акты, принятые Думой Андреапольского муниципального округа;

3) издает в пределах своих полномочий правовые акты;

4) вправе требовать созыва внеочередного заседания Думы Андреапольского муниципального округа;

5) обеспечивает осуществление органами местного самоуправления полномочий по решению вопросов местного значения и отдельных государственных полномочий, переданных органам местного самоуправления федеральными законами и законами Тверской области.

## **Статья 9**

Материально-техническое обеспечение проведения выборов в Думу Андреапольского муниципального округа осуществляется за счет средств областного бюджета Тверской области в соответствии с федеральным законодательством, в том числе путем предоставления иных межбюджетных трансфертов.

Порядок предоставления иных межбюджетных трансфертов устанавливается Правительством Тверской области.

## **Статья 10**

Внести в закон Тверской области от 18.01.2005 № 4-ЗО «Об установлении границ муниципальных образований Тверской области и наделении их статусом городских округов, муниципальных округов, муниципальных районов» (с изменениями, внесенными законами Тверской области от 18.09.2006 № 88-ЗО, от 24.07.2012 № 65-ЗО, от 24.12.2014 № 111-ЗО, от 30.12.2014 № 126-ЗО, от 01.04.2015 № 26-ЗО, от 18.11.2015 № 103-ЗО, от 07.12.2015 № 117-ЗО, от 17.04.2017 № 27-ЗО, от 18.07.2017 № 40-ЗО, от 07.04.2018 № 16-ЗО, от 07.04.2018 № 17-ЗО, от 02.04.2019 № 13-ЗО, от 17.05.2019 № 23-ЗО) следующие изменения:

а) часть 2 статьи 1 дополнить пунктом 2 следующего содержания:

«2) Андреапольский муниципальный округ с административным центром город Андреаполь (приложения 5<sup>11</sup> и 5<sup>12</sup>).»;

б) пункт 1 статьи 2 признать утратившим силу;

в) в приложении 5<sup>8</sup> слова «Андреапольский район» заменить словами «Андреапольский муниципальный округ»;

г) дополнить приложением 5<sup>11</sup> согласно приложению 1 к настоящему закону;

д) дополнить приложением 5<sup>12</sup> согласно приложению 2 к настоящему закону;

е) приложение 6 признать утратившим силу;

ж) в приложениях 13, 30, 34, 39 слова «Андреапольский район» заменить словами «Андреапольский муниципальный округ».

## **Статья 11**

Внести в статью 20 закона Тверской области от 17.04.2006 № 34-ЗО «Об административно-территориальном устройстве Тверской области» (с изменениями, внесенными законами Тверской области от 20.07.2012 № 64-ЗО, от 07.12.2012 № 111-ЗО, от 07.12.2015 № 117-ЗО, от 17.04.2017 № 27-ЗО, от 07.04.2018 № 17-ЗО, от 02.04.2019 № 13-ЗО, от 17.05.2019 № 23-ЗО) следующие изменения:

в пункте 4 части 3 слово «Андреаполь,» исключить;

часть 3<sup>1</sup> изложить в следующей редакции:

«3<sup>1</sup>. Объекты административно-территориального устройства – город Андреаполь и иные населенные пункты, входящие в состав территории муниципального образования Тверской области Андреапольский муниципальный округ, город Весьегонск и иные населенные пункты, входящие в состав территории муниципального образования Тверской области Весьегонский муниципальный округ, город Вышний Волочек и иные населенные пункты, входящие в состав территории муниципального образования Тверской области Вышневолоцкий городской округ, город Кашин и иные населенные пункты, входящие в состав территории муниципального образования Тверской области Кашинский городской округ, город Нелидово и иные населенные пункты, входящие в состав территории муниципального образования Тверской области Нелидовский городской округ, город Осташков и иные населенные пункты, входящие в состав территории муниципального образования Тверской области Осташковский городской округ, город Удомля и иные населенные пункты, входящие в состав территории муниципального образования Тверской области Удомельский городской округ в соответствии с законом Тверской области от 18.01.2005 № 4-ЗО «Об установлении границ муниципальных образований Тверской области и наделении их статусом городских округов, муниципальных округов, муниципальных районов», соответствуют категории административно-территориальной единицы «округ».

Объекты административно-территориального устройства – город Андреаполь, город Весьегонск, город Вышний Волочек, город Кашин, город Нелидово, город Осташков и город Удомля, соответствуют категории

территориальной единицы «город» (город окружного значения).».

## Статья 12

Внести в пункт 1 статьи 2 закона Тверской области от 10.12.2018 № 60-ЗО «О создании и упразднении судебных участков и установлении количества мировых судей Тверской области» (с изменениями, внесенными законами Тверской области от 22.04.2019 № 15-ЗО, от 31.05.2019 № 26-ЗО) изменение, заменив слова «Андреапольского района» словами «Андреапольского муниципального округа».

## Статья 13

Признать утратившим силу закон Тверской области от 28.02.2005 № 17-ЗО «Об установлении границ муниципальных образований, входящих в состав территории муниципального образования Тверской области «Андреапольский район», и наделении их статусом городского, сельского поселения».

## Статья 14

1. Настоящий закон вступает в силу по истечении 10 дней со дня его официального опубликования, за исключением статей 4 - 9 настоящего закона.

2. Статьи 4 - 9 настоящего закона вступают в силу по истечении одного месяца со дня вступления в силу настоящего закона в случае отсутствия инициативы жителей вновь образованного муниципального образования Андреапольский муниципальный округ о проведении местного референдума по вопросу определения структуры органов местного самоуправления указанного муниципального образования.

Губернатор Тверской области

Тверь  
13 июня 2019 года  
№ 33-ЗО



И.М. Руденя

*Приложение 1*

*к закону Тверской области «О преобразовании муниципальных образований, входящих в состав территории муниципального образования Тверской области «Андреапольский район», путем объединения поселений и создании вновь образованного муниципального образования с наделением его статусом муниципального округа и внесении изменений в отдельные законы Тверской области»*

*«Приложение 5<sup>11</sup>*

*к закону Тверской области от 18.01.2005 № 4-30*  
*«Об установлении границ муниципальных образований Тверской области и наделении их статусом городских округов, муниципальных округов, муниципальных районов»*

**ПЕРЕЧЕНЬ**  
населенных пунктов Андреапольского муниципального округа

Наименование муниципального округа (численность населения)	Административный центр Андреапольского муниципального округа	Населенные пункты в составе Андреапольского муниципального округа
Андреапольский муниципальный округ (10672)	город Андреаполь	1. г. Андреаполь 2. дер. Абаканово 3. дер. Абросимово 4. дер. Акатово 5. дер. Аксеново 6. дер. Алексеево 7. дер. Алексеевское 8. дер. Алексино 9. дер. Амосово 10. дер. Ананино 11. дер. Андроново 12. дер. Андроново 13. дер. Анихоново 14. дер. Антаново 15. дер. Антоново 16. дер. Аристово 17. дер. Базуево 18. дер. Баканово 19. дер. Баранька 20. дер. Бахарево 21. дер. Башево 22. дер. Белавино 23. дер. Бели 24. дер. Белогубово



- |  |  |                          |
|--|--|--------------------------|
|  |  | 25. дер. Бенек           |
|  |  | 26. дер. Березово        |
|  |  | 27. дер. Берчиково       |
|  |  | 28. дер. Бобровец        |
|  |  | 29. пос. Бологово        |
|  |  | 30. дер. Болотово        |
|  |  | 31. дер. Большое Вдовино |
|  |  | 32. дер. Борзово         |
|  |  | 33. дер. Борок           |
|  |  | 34. дер. Боталы          |
|  |  | 35. дер. Бросно          |
|  |  | 36. дер. Быстри          |
|  |  | 37. дер. Величково       |
|  |  | 38. дер. Велье           |
|  |  | 39. дер. Верхний Аполец  |
|  |  | 40. дер. Ветошки         |
|  |  | 41. дер. Внуково         |
|  |  | 42. дер. Володькино      |
|  |  | 43. дер. Волок           |
|  |  | 44. дер. Воронино        |
|  |  | 45. с. Воскресенское     |
|  |  | 46. дер. Выползово       |
|  |  | 47. дер. Гладкий Лог     |
|  |  | 48. дер. Глухарево       |
|  |  | 49. дер. Голенищево      |
|  |  | 50. дер. Горбухино       |
|  |  | 51. дер. Горицы          |
|  |  | 52. дер. Горка           |
|  |  | 53. дер. Горки           |
|  |  | 54. дер. Горки           |
|  |  | 55. дер. Горняя          |
|  |  | 56. дер. Гостилиха       |
|  |  | 57. дер. Гречишниково    |
|  |  | 58. дер. Грибель         |
|  |  | 59. дер. Гусары          |
|  |  | 60. дер. Гущино          |
|  |  | 61. дер. Демехово        |
|  |  | 62. дер. Денисово        |
|  |  | 63. дер. Дербень         |
|  |  | 64. дер. Дешково         |
|  |  | 65. хутор Дешково        |
|  |  | 66. дер. Дмитрово        |
|  |  | 67. дер. Донское         |
|  |  | 68. дер. Дорофеево       |

- |  |  |                        |
|--|--|------------------------|
|  |  | 69. дер. Думино        |
|  |  | 70. дер. Дядькино      |
|  |  | 71. дер. Екатеринино   |
|  |  | 72. дер. Ерохино       |
|  |  | 73. дер. Жаберо        |
|  |  | 74. дер. Жельно        |
|  |  | 75. дер. Житово        |
|  |  | 76. дер. Жоготово      |
|  |  | 77. дер. Жуково        |
|  |  | 78. пос. Жукопа        |
|  |  | 79. дер. Забежня       |
|  |  | 80. дер. Заболотье     |
|  |  | 81. дер. Заболотье     |
|  |  | 82. дер. Заборовье     |
|  |  | 83. дер. Загозье       |
|  |  | 84. дер. Замошье       |
|  |  | 85. дер. Заноги        |
|  |  | 86. дер. Заозерье      |
|  |  | 87. дер. Заозерье      |
|  |  | 88. дер. Заселица      |
|  |  | 89. дер. Захарино      |
|  |  | 90. дер. Зеленогорское |
|  |  | 91. дер. Игнатово      |
|  |  | 92. дер. Игнашево      |
|  |  | 93. дер. Имение        |
|  |  | 94. дер. Кашино        |
|  |  | 95. дер. Квашня        |
|  |  | 96. дер. Кленица       |
|  |  | 97. дер. Кликуново     |
|  |  | 98. дер. Ключевое      |
|  |  | 99. дер. Ковердяево    |
|  |  | 100. дер. Козлово      |
|  |  | 101. дер. Козлово Село |
|  |  | 102. дер. Коковино     |
|  |  | 103. дер. Колотилово   |
|  |  | 104. дер. Конаи        |
|  |  | 105. дер. Копытово     |
|  |  | 106. дер. Копытово     |
|  |  | 107. хутор Кордон      |
|  |  | 108. дер. Корнилово    |
|  |  | 109. дер. Коробаново   |
|  |  | 110. дер. Коростино    |
|  |  | 111. дер. Костюшино    |
|  |  | 112. пос. Костюшино    |

- |  |  |                         |
|--|--|-------------------------|
|  |  | 113. дер. Кочергино     |
|  |  | 114. дер. Красное Лядо  |
|  |  | 115. дер. Кремено       |
|  |  | 116. дер. Крест         |
|  |  | 117. дер. Крючково      |
|  |  | 118. дер. Кузнецово     |
|  |  | 119. дер. Кунавино      |
|  |  | 120. дер. Курово        |
|  |  | 121. дер. Курцево       |
|  |  | 122. дер. Кушниково     |
|  |  | 123. дер. Ленькино      |
|  |  | 124. дер. Литвиново     |
|  |  | 125. дер. Лобно         |
|  |  | 126. с. Ломинское       |
|  |  | 127. дер. Лохово        |
|  |  | 128. пос. Лубенькино    |
|  |  | 129. дер. Луги          |
|  |  | 130. дер. Лукьяново     |
|  |  | 131. дер. Лутки         |
|  |  | 132. дер. Лучки         |
|  |  | 133. дер. Любино        |
|  |  | 134. дер. Ляхово        |
|  |  | 135. дер. Малахово      |
|  |  | 136. дер. Малое Вдовино |
|  |  | 137. дер. Мануйлово     |
|  |  | 138. дер. Марьино       |
|  |  | 139. дер. Микшино       |
|  |  | 140. дер. Милавино      |
|  |  | 141. дер. Мишутино      |
|  |  | 142. дер. Можяево       |
|  |  | 143. дер. Молодушкино   |
|  |  | 144. дер. Молохово      |
|  |  | 145. дер. Монастыево    |
|  |  | 146. дер. Монино        |
|  |  | 147. дер. Мошки         |
|  |  | 148. дер. Мурзино       |
|  |  | 149. дер. Мухино        |
|  |  | 150. дер. Мылохово      |
|  |  | 151. дер. Мякишево      |
|  |  | 152. дер. Немково       |
|  |  | 153. дер. Нетесьма      |
|  |  | 154. дер. Нивки         |
|  |  | 155. дер. Новая         |
|  |  | 156. дер. Новики        |

		157. дер. Ново-Русаново
		158. дер. Новое Подвязье
		159. дер. Новое Село
		160. дер. Новокруглое
		161. дер. Новоселки
		162. дер. Новоследово
		163. дер. Новотихвинское
		164. дер. Ноздрино
		165. дер. Обруб
		166. дер. Овсянкино
		167. дер. Ольховец
		168. дер. Орехово
		169. дер. Ососово
		170. дер. Паново
		171. дер. Паньково
		172. дер. Паршино
		173. дер. Пашково
		174. дер. Пересыпница
		175. дер. Пестово
		176. дер. Пестово
		177. дер. Песчаха
		178. дер. Петрачиха
		179. дер. Петрово
		180. дер. Плаксино
		181. дер. Плаужница
		182. дер. Плешково
		183. дер. Подберезье
		184. дер. Пожар
		185. дер. Поспелое
		186. дер. Потаракино
		187. дер. Прудишенка
		188. дер. Пужакино
		189. дер. Пузаново
		190. дер. Раменье
		191. дер. Ратное
		192. дер. Рахново
		193. дер. Ревякино
		194. дер. Рексово
		195. дер. Речка
		196. дер. Рогово
		197. дер. Роголево
		198. дер. Родионово
		199. дер. Роженка
		200. дер. Ручьи

		201. дер. Рябинец
		202. дер. Савино
		203. дер. Селино
		204. дер. Семехино
		205. дер. Серезино
		206. дер. Симонка
		207. дер. Синичино
		208. дер. Синцово
		209. дер. Синьково
		210. дер. Скреды
		211. дер. Скудино
		212. дер. Соболево
		213. дер. Сосновец
		214. дер. Спиридово
		215. дер. Старая
		216. дер. Стариково
		217. дер. Старинка
		218. дер. Старково
		219. дер. Старое Подвязье
		220. дер. Стеклино
		221. дер. Стоякино
		222. дер. Студеница
		223. дер. Суховарино
		224. дер. Сысоево
		225. дер. Теренино
		226. с. Торопаца
		227. дер. Триполево
		228. дер. Троскино
		229. дер. Угрюмово
		230. дер. Ульянец
		231. дер. Ульянинки
		232. дер. Усадьба
		233. дер. Фенево
		234. дер. Филиппово
		235. дер. Фишово
		236. дер. Хвостово
		237. с. Хотилицы
		238. дер. Церковище
		239. дер. Чернево
		240. дер. Чернецово
		241. дер. Чечетово
		242. хутор Чириково
		243. пос. Чистая Речка
		244. дер. Шапочкино

		245. дер. Шарыгино 246. дер. Шатино 247. дер. Шилово 248. дер. Шинкарево 249. дер. Ям 250. дер. Ямищи 251. дер. Яновищи
--	--	---

».

*Приложение 2*

*к закону Тверской области «О преобразовании муниципальных образований, входящих в состав территории муниципального образования Тверской области «Андреапольский район», путем объединения поселений и создании вновь образованного муниципального образования с наделением его статусом муниципального округа и внесении изменений в отдельные законы Тверской области»*

*«Приложение 5<sup>12</sup>*

*к закону Тверской области от 18.01.2005 № 4-30*  
*«Об установлении границ муниципальных образований Тверской области и наделении их статусом городских округов, муниципальных округов, муниципальных районов»*

## **1. Описание границ**

### **Описание границы между муниципальным образованием Тверской области Андреапольский муниципальный округ и Новгородской областью от узловой точки № 93 до узловой точки № 95**

Граница между муниципальным образованием Тверской области Андреапольский муниципальный округ и Новгородской областью начинается от узловой точки № 93, расположенной на середине реки Пола на стыке границ муниципальных образований Тверской области Андреапольский муниципальный округ, Пеновский район и Новгородской области, с географическими координатами (далее также – координаты) 57°05'04" северной широты и 31°56'11" восточной долготы.

От этой узловой точки граница проходит в юго-западном направлении через точку № 1048 с координатами 57°04'53" северной широты и 31°55'47" восточной долготы и точку № 1045 с координатами 57°04'49" северной широты и 31°55'07" восточной долготы, затем делает поворот на северо-запад, проходит до точки № 1039 с координатами 57°05'42" северной широты и 31°53'01" восточной долготы. Далее граница идет в северо-восточном направлении через точки № 1038 с координатами 57°05'56" северной широты и 31°53'15" восточной долготы, № 1037 с координатами 57°06'02" северной широты и 31°53'49" восточной долготы, № 1035 с координатами 57°06'20" северной широты и 31°53'56" восточной долготы.

Далее граница идет в северо-западном направлении до точки № 1030 с координатами 57°06'49" северной широты и 31°53'36" восточной долготы, затем - в северо-восточном направлении до точки № 1026 с координатами 57°06'53" северной широты и 31°54'04" восточной долготы, затем идет в северном направлении через точку № 1005 с координатами 57°07'17" северной широты и 31°54'11" восточной долготы до точки № 991 с координатами 57°07'32" северной широты и 31°53'57" восточной долготы. Затем - в юго-западном направлении до точки № 990 с координатами 57°07'24" северной широты и 31°53'30" восточной долготы.

От точки № 990 граница принимает северо-западное направление, доходит до точки № 985 с координатами 57°07'52" северной широты и 31°52'52" восточной долготы, затем идет в юго-западном направлении до точки № 966 с координатами 57°07'15" северной широты и 31°52'20" восточной долготы, далее идет в западном направлении до точки № 961 с координатами 57°07'21" северной широты и 31°51'49" восточной долготы, далее - в юго-западном направлении до точки № 958 с координатами 57°06'59" северной широты и 31°51'18" восточной долготы, в юго-восточном направлении до точки № 956 с координатами 57°06'52" северной широты и 31°51'25" восточной долготы, в западном направлении до точки № 953 с координатами 57°06'47" северной широты и 31°50'22" восточной долготы, в южном направлении до точки № 950 с координатами 57°06'35" северной широты и 31°50'16" восточной долготы, в северо-западном направлении до точки № 946 с координатами 57°06'40" северной широты и 31°50'05" восточной долготы, далее граница проходит в юго-западном направлении через точку № 944 с координатами 57°06'34" северной широты и 31°49'49" восточной долготы, через точку № 937 с координатами 57°06'05" северной широты и 31°48'46" восточной долготы до точки № 858 с координатами 57°05'55" северной широты и 31°46'57" восточной долготы, поворачивает на северо-запад и идет до точки № 803 с координатами 57°06'40" северной широты и 31°45'46" восточной долготы.

Затем граница идет в юго-западном направлении до точки № 800 с координатами 57°06'38" северной широты и 31°45'31" восточной долготы, далее идет в общем северном направлении до точки № 770 с координатами 57°06'50" северной широты и 31°45'35" восточной долготы. Далее граница меняет направление на юго-западное и идет до точки № 759 с координатами 57°06'27" северной широты и 31°44'44" восточной долготы, затем в юго-восточном направлении до точки № 755 с координатами 57°06'19" северной широты и 31°45'01" восточной долготы.

Далее граница принимает юго-западное направление, доходит до точки № 745 с координатами 57°05'49" северной широты и 31°44'32" восточной долготы, затем - в юго-восточном направлении до точки № 740 с координатами 57°05'37" северной широты и 31°44'43" восточной долготы, затем - в юго-западном направлении до точки № 729 с координатами 57°05'16" северной широты и 31°44'04" восточной долготы до реки Большой Тудер в месте впадения в нее реки Паланейка.



Затем граница идет в северном направлении по середине реки Большой Тудер до точки № 720 с координатами 57°05'36" северной широты и 31°43'59" восточной долготы, в западном направлении до точки № 709 с координатами 57°05'32" северной широты и 31°43'37" восточной долготы,

От точки № 709 граница проходит в юго-западном направлении через точку № 697 с координатами 57°05'02" северной широты и 31°43'14" восточной долготы до точки № 688 с координатами 57°04'52" северной широты и 31°42'48" восточной долготы.

Затем граница идет в общем юго-восточном направлении через точки № 687 с координатами 57°04'50" северной широты и 31°42'54" восточной долготы, № 682 с координатами 57°04'40" северной широты и 31°42'54" восточной долготы, № 680 с координатами 57°04'39" северной широты и 31°43'02" восточной долготы.

Затем граница идет на юго-запад по середине реки Паланейка через точку № 606 с координатами 57°04'19" северной широты и 31°41'27" восточной долготы до точки № 530 с координатами 57°03'32" северной широты и 31°40'21" восточной долготы.

Далее граница идет в южном направлении до точки № 521 с координатами 57°02'46" северной широты и 31°40'27" восточной долготы, в юго-западном направлении до точки № 514 с координатами 57°02'21" северной широты и 31°39'53" восточной долготы, в юго-восточном направлении до точки № 513 с координатами 57°02'15" северной широты и 31°39'58" восточной долготы.

Затем граница идет в юго-западном направлении до точки № 395 с координатами 57°01'33" северной широты и 31°38'57" восточной долготы, расположенной на середине реки Лужня.

Далее граница идет в южном направлении через точки № 374 с координатами 57°01'06" северной широты и 31°39'22" восточной долготы, № 371 с координатами 57°00'50" северной широты и 31°39'20" восточной долготы.

От точки № 362 граница поворачивает на юго-восток, проходит через точки с географическими координатами:

№ 362 57°00'45" северной широты и 31°40'46" восточной долготы,  
№ 353 57°00'30" северной широты и 31°41'36" восточной долготы,  
№ 348 57°00'21" северной широты и 31°41'30" восточной долготы,  
№ 345 57°00'07" северной широты и 31°41'52" восточной долготы,  
№ 344 57°00'02" северной широты и 31°41'49" восточной долготы,  
№ 339 56°59'38" северной широты и 31°42'15" восточной долготы, затем идет в юго-западном направлении до точки № 335 с координатами 56°59'26" северной широты и 31°41'53" восточной долготы.

От точки № 335 граница проходит в общем северо-западном направлении через точки с географическими координатами:

№ 328 56°59'47" северной широты и 31°41'43" восточной долготы,  
№ 321 56°59'53" северной широты и 31°40'46" восточной долготы,

№ 320 56°59'59" северной широты и 31°40'29" восточной долготы,  
№ 317 56°59'58" северной широты и 31°40'02" восточной долготы,  
№ 314 57°00'06" северной широты и 31°39'60" восточной долготы,  
№ 305 57°00'15" северной широты и 31°38'56" восточной долготы, затем идет в юго-западном направлении до точки № 253 с координатами 56°59'32" северной широты и 31°38'25" восточной долготы, затем - в северо-западном направлении до точки № 251 с координатами 56°59'38" северной широты и 31°38'03" восточной долготы, затем - в юго-западном направлении до точки № 245 с координатами 56°59'31" северной широты и 31°37'30" восточной долготы, в юго-восточном направлении до точки № 244 с координатами 56°59'26" северной широты и 31°37'36" восточной долготы, в юго-западном направлении до точки № 241 с координатами 56°59'19" северной широты и 31°37'15" восточной долготы, в юго-восточном направлении до точки № 239 с координатами 56°59'13" северной широты и 31°37'22" восточной долготы, затем - в западном направлении до точки № 235 с координатами 56°59'10" северной широты и 31°37'02" восточной долготы, в северном направлении до точки № 231 с координатами 56°59'28" северной широты и 31°36'54" восточной долготы, далее идет в юго-западном направлении до точки № 200 с координатами 56°58'39" северной широты и 31°33'56" восточной долготы.

От точки № 200 граница идет на юг до точки № 159 с координатами 56°57'46" северной широты и 31°33'31" восточной долготы, затем в северо-западном направлении до точки № 158 с координатами 56°57'50" северной широты и 31°33'19" восточной долготы, далее - в юго-западном направлении до точки № 149 с координатами 56°56'51" северной широты и 31°31'56" восточной долготы, в северном направлении до точки № 125 с координатами 56°57'04" северной широты и 31°31'46" восточной долготы, затем - в юго-западном направлении до точки № 123 с координатами 56°56'52" северной широты и 31°31'22" восточной долготы, затем идет в северо-западном направлении до точки № 117 с координатами 56°57'12" северной широты и 31°30'39" восточной долготы, далее идет в юго-западном направлении через точку № 115 с координатами 56°57'07" северной широты и 31°30'27" восточной долготы до точки № 109 с координатами 56°56'52" северной широты и 31°30'03" восточной долготы, затем идет в северо-западном направлении до точки № 88 с координатами 56°57'11" северной широты и 31°28'39" восточной долготы, затем - в юго-западном направлении до точки № 80 с координатами 56°56'38" северной широты и 31°28'03" восточной долготы, затем - в северо-западном направлении до точки № 72 с координатами 56°57'05" северной широты и 31°27'44" восточной долготы, в юго-западном направлении до точки № 69 с координатами 56°56'59" северной широты и 31°27'22" восточной долготы, затем в северо-западном направлении до точки № 56 с координатами 56°57'16" северной широты и 31°26'33" восточной долготы.

Далее граница поворачивает на юг и проходит через точки с географическими координатами:

№ 52 56°57'01" северной широты и 31°26'38" восточной долготы,

№ 48  $56^{\circ}56'54''$  северной широты и  $31^{\circ}26'23''$  восточной долготы,  
№ 43  $56^{\circ}56'32''$  северной широты и  $31^{\circ}26'28''$  восточной долготы,  
№ 38  $56^{\circ}56'10''$  северной широты и  $31^{\circ}26'12''$  восточной долготы,  
№ 34  $56^{\circ}55'54''$  северной широты и  $31^{\circ}26'20''$  восточной долготы,  
№ 27  $56^{\circ}55'30''$  северной широты и  $31^{\circ}26'09''$  восточной долготы. Затем граница идет в общем юго-западном направлении до точек № 16 с координатами  $56^{\circ}54'53''$  северной широты и  $31^{\circ}24'53''$  восточной долготы, № 14 с координатами  $56^{\circ}54'56''$  северной широты и  $31^{\circ}24'39''$  восточной долготы, затем идет в юго-западном направлении до узловой точки № 95, находящейся на стыке границ муниципальных образований Тверской области Андреапольский муниципальный округ, Торопецкий район и Новгородской области, с географическими координатами  $56^{\circ}54'33''$  северной широты и  $31^{\circ}23'33''$  восточной долготы.

**Описание границы между муниципальными образованиями Тверской области Андреапольский муниципальный округ и Пеновский район от узловой точки № 93 до узловой точки № 103**

Граница между муниципальными образованиями Тверской области Андреапольский муниципальный округ и Пеновский район начинается от узловой точки № 93, расположенной на середине реки Пола на стыке границ муниципальных образований Тверской области Андреапольский муниципальный округ, Пеновский район и Новгородской области, с географическими координатами  $57^{\circ}05'04''$  северной широты и  $31^{\circ}56'11''$  восточной долготы.

От этой узловой точки граница проходит в общем юго-восточном направлении по середине реки Пола до точки № 1352 с координатами  $57^{\circ}02'05''$  северной широты и  $31^{\circ}57'13''$  восточной долготы, затем - в юго-восточном направлении до точки № 1357 с координатами  $57^{\circ}01'52''$  северной широты и  $31^{\circ}58'30''$  восточной долготы, от нее идет в южном направлении до точки № 1363 с координатами  $57^{\circ}00'59''$  северной широты и  $31^{\circ}58'30''$  восточной долготы.

От точки № 1363 граница проходит в восточном направлении до точки № 1364 с координатами  $57^{\circ}00'59''$  северной широты и  $31^{\circ}59'18''$  восточной долготы, затем идет в юго-западном направлении до точки № 1365 с координатами  $57^{\circ}00'47''$  северной широты и  $31^{\circ}59'12''$  восточной долготы, далее - в юго-восточном направлении до точки № 1378 с координатами  $57^{\circ}00'05''$  северной широты и  $32^{\circ}02'31''$  восточной долготы. От точки № 1378 граница проходит в юго-восточном направлении до реки Массовица до точки № 1412 с координатами  $56^{\circ}59'12''$  северной широты и  $32^{\circ}03'17''$  восточной долготы.

Далее граница проходит по середине реки Массовица в восточном направлении до точки № 1549 с координатами  $56^{\circ}59'30''$  северной широты и  $32^{\circ}05'35''$  восточной долготы.

От точки № 1549 граница проходит в юго-восточном направлении до точки № 1559 с координатами  $56^{\circ}58'52''$  северной широты и  $32^{\circ}06'09''$  восточной долготы, затем в юго-западном направлении до точки № 1576 с координатами  $56^{\circ}57'21''$  северной широты и  $32^{\circ}05'34''$  восточной долготы, изменив направление на северо-западное, идет до точки № 1591 с координатами  $56^{\circ}57'27''$  северной широты и  $32^{\circ}04'48''$  восточной долготы, огибает озеро Илиговское с северной и юго-западной сторон до точки № 1605 с координатами  $56^{\circ}57'11''$  северной широты и  $32^{\circ}05'22''$  восточной долготы. Далее граница идет в юго-западном направлении до точки № 1625 с координатами  $56^{\circ}57'04''$  северной широты и  $32^{\circ}04'51''$  восточной долготы.

От точки № 1625 граница проходит в общем юго-восточном направлении через точки № 1640 с координатами  $56^{\circ}56'36''$  северной широты и  $32^{\circ}05'53''$  восточной долготы, № 1657 с координатами  $56^{\circ}55'26''$  северной широты и  $32^{\circ}07'15''$  восточной долготы, доходит до точки № 1664 с координатами  $56^{\circ}55'11''$  северной широты и  $32^{\circ}08'34''$  восточной долготы.

От точки № 1664 граница проходит в южном направлении до точки № 1676 с координатами  $56^{\circ}51'40''$  северной широты и  $32^{\circ}08'57''$  восточной долготы, затем проходит в общем юго-восточном направлении до точки № 1695, расположенной на западном берегу озера Отолово, с координатами  $56^{\circ}50'53''$  северной широты и  $32^{\circ}12'29''$  восточной долготы.

От точки № 1695 граница проходит в юго-западном направлении по середине озера Отолово до точки № 1713 с координатами  $56^{\circ}50'06''$  северной широты и  $32^{\circ}11'47''$  восточной долготы, затем в северо-восточном направлении до точки № 1730 с координатами  $56^{\circ}50'32''$  северной широты и  $32^{\circ}14'10''$  восточной долготы, далее идет в общем южном направлении до точки № 1736 с координатами  $56^{\circ}50'02''$  северной широты и  $32^{\circ}14'03''$  восточной долготы. Далее граница проходит: в северо-восточном направлении до точки № 1739 с координатами  $56^{\circ}50'05''$  северной широты и  $32^{\circ}14'32''$  восточной долготы, в юго-западном направлении до точки № 1743 с координатами  $56^{\circ}49'44''$  северной широты и  $32^{\circ}14'05''$  восточной долготы, в северо-западном направлении до точки № 1746 с координатами  $56^{\circ}49'56''$  северной широты и  $32^{\circ}13'37''$  восточной долготы, в юго-восточном направлении до точки № 1760 с координатами  $56^{\circ}49'16''$  северной широты и  $32^{\circ}14'41''$  восточной долготы, в северо-восточном направлении до точки № 1772, расположенной на середине реки Волкота, с координатами  $56^{\circ}49'40''$  северной широты и  $32^{\circ}15'05''$  восточной долготы, затем в общем юго-западном направлении по середине реки Волкота до точки № 1820 с координатами  $56^{\circ}49'05''$  северной широты и  $32^{\circ}14'22''$  восточной долготы, затем идет в общем юго-восточном направлении по середине реки Волкота до точки № 2305 с координатами  $56^{\circ}45'38''$  северной широты и  $32^{\circ}21'04''$  восточной долготы.

Далее граница идет по северному берегу озера Охват до точки № 2329 с координатами  $56^{\circ}44'50''$  северной широты и  $32^{\circ}20'50''$  восточной долготы. От точки № 2329 граница проходит в северо-восточном направлении до точки № 2497 с координатами  $56^{\circ}45'32''$  северной широты и  $32^{\circ}24'53''$  восточной долготы.

Затем - в юго-восточном направлении до точки № 2499 с координатами  $56^{\circ}45'07''$  северной широты и  $32^{\circ}25'24''$  восточной долготы, принимает юго-западное направление, идет с западной стороны Октябрьской железной дороги направления «Бологое – Полоцк» до точки № 2501 с координатами  $56^{\circ}44'56''$  северной широты и  $32^{\circ}25'13''$  восточной долготы.

От точки № 2501 граница пересекает полосу железной дороги, проходит в юго-восточном направлении до точки № 2503 с координатами  $56^{\circ}44'37''$  северной широты и  $32^{\circ}25'18''$  восточной долготы, далее принимает северо-восточное направление и идет до точки № 2504 с координатами  $56^{\circ}44'40''$  северной широты и  $32^{\circ}26'21''$  восточной долготы.

От точки № 2504 граница проходит в северном направлении до точки № 2507 с координатами  $56^{\circ}44'56''$  северной широты и  $32^{\circ}26'18''$  восточной долготы, принимает северо-восточное направление и идет до точки № 2509 с координатами  $56^{\circ}44'60''$  северной широты и  $32^{\circ}27'08''$  восточной долготы. От точки № 2509 граница вновь меняет направление на юго-восточное и проходит до точки № 2511 с координатами  $56^{\circ}44'11''$  северной широты и  $32^{\circ}27'21''$  восточной долготы.

От точки № 2511 граница проходит в северо-восточном направлении через точку № 2513 с координатами  $56^{\circ}44'14''$  северной широты и  $32^{\circ}27'59''$  восточной долготы до точки № 2524 с координатами  $56^{\circ}45'06''$  северной широты и  $32^{\circ}30'19''$  восточной долготы.

Затем граница идет в юго-восточном направлении до точки № 2534 с координатами  $56^{\circ}44'03''$  северной широты и  $32^{\circ}31'17''$  восточной долготы, затем в северо-восточном направлении идет до точки № 2537 с координатами  $56^{\circ}44'26''$  северной широты и  $32^{\circ}32'22''$  восточной долготы. Далее граница идет в общем юго-восточном направлении до точки № 2547 с координатами  $56^{\circ}43'28''$  северной широты и  $32^{\circ}32'59''$  восточной долготы. Затем идет в северо-восточном направлении до точки № 2550 с координатами  $56^{\circ}43'50''$  северной широты и  $32^{\circ}38'11''$  восточной долготы, далее идет в юго-восточном направлении до точки № 2553 с координатами  $56^{\circ}42'42''$  северной широты и  $32^{\circ}38'27''$  восточной долготы.

Далее граница проходит в северо-восточном направлении до точки № 2559 с координатами  $56^{\circ}42'59''$  северной широты и  $32^{\circ}43'50''$  восточной долготы.

От точки № 2559 граница проходит в юго-западном направлении через точку № 2574 с координатами  $56^{\circ}41'53''$  северной широты и  $32^{\circ}41'43''$  восточной долготы, доходит до точки № 2583 с координатами  $56^{\circ}40'54''$  северной широты и  $32^{\circ}41'13''$  восточной долготы. Затем граница принимает юго-восточное направление и идет через точку № 2584 с координатами

56°40'04" северной широты и 32°41'48" восточной долготы, доходит до точки № 2585 с координатами 56°39'57" северной широты и 32°42'40" восточной долготы.

Далее граница идет в общем юго-западном направлении до точки № 2594 с координатами 56°39'08" северной широты и 32°40'59" восточной долготы, затем идет в юго-восточном направлении до точки № 2605 с координатами 56°38'15" северной широты и 32°42'38" восточной долготы, затем - в восточном направлении до точки № 2618 с координатами 56°38'19" северной широты и 32°43'42" восточной долготы, затем в юго-западном направлении до точки № 2641 с координатами 56°36'55" северной широты и 32°42'43" восточной долготы, меняет направление на северо-восточное и доходит до точки № 2899 с координатами 56°38'08" северной широты и 32°44'10" восточной долготы, затем - в северо-западном направлении до точки № 2906 с координатами 56°38'36" северной широты и 32°43'29" восточной долготы.

От точки № 2906 граница приходит в северо-восточном направлении до точки № 2912 с координатами 56°38'57" северной широты и 32°44'25" восточной долготы, затем - в северо-западном направлении до точки № 2914 с координатами 56°39'36" северной широты и 32°44'18" восточной долготы.

От точки № 2914 граница меняет направление на восточное и проходит до точки № 2926 с координатами 56°39'31" северной широты и 32°48'28" восточной долготы. От точки № 2926 граница проходит в общем юго-западном направлении через точку № 2930 с координатами 56°39'09" северной широты и 32°48'22" восточной долготы до точки № 2937 с координатами 56°38'42" северной широты и 32°47'41" восточной долготы. Затем граница идет в юго-восточном направлении через точку № 2944 с координатами 56°38'10" северной широты и 32°49'26" восточной долготы, до точки № 2965 с координатами 56°37'28" северной широты и 32°49'48" восточной долготы, затем - в западном направлении до точки № 2968 с координатами 56°37'28" северной широты и 32°49'25" восточной долготы, затем идет в юго-восточном направлении до точки № 2972 с координатами 56°36'44" северной широты и 32°49'56" восточной долготы, проходит в северо-восточном направлении до точки № 3064 с координатами 56°37'05" северной широты и 32°51'48" восточной долготы. От точки № 3064 граница проходит в северо-западном направлении до точки № 3074 с координатами 56°37'38" северной широты и 32°51'16" восточной долготы, затем она принимает северо-восточное направление и проходит через точку № 3076 с координатами 56°37'51" северной широты и 32°51'25" восточной долготы до узловой точки № 103, расположенной на стыке границ муниципальных образований Тверской области Андреапольский муниципальный округ, Селижаровский район и Пеновский район, с координатами 56°37'59" северной широты и 32°54'38" восточной долготы.

**Описание границы между муниципальными образованиями Тверской области Андреапольский муниципальный округ и Селижаровский район от узловой точки № 103 до узловой точки № 102**

Граница между муниципальными образованиями Тверской области Андреапольский муниципальный округ и Селижаровский район начинается от узловой точки № 103, расположенной на стыке границ муниципальных образований Тверской области Пеновский район, Андреапольский муниципальный округ и Селижаровский район, с географическими координатами  $56^{\circ}37'59''$  северной широты и  $32^{\circ}54'38''$  восточной долготы.

От этой узловой точки граница проходит в общем юго-западном направлении до точки № 3107 с географическими координатами  $56^{\circ}36'46''$  северной широты и  $32^{\circ}53'04''$  восточной долготы, затем граница проходит в восточном направлении до точки № 3109 с географическими координатами  $56^{\circ}36'48''$  северной широты и  $32^{\circ}54'06''$  восточной долготы.

От точки № 3109 граница проходит в южном направлении до точки № 3115 с географическими координатами  $56^{\circ}35'59''$  северной широты и  $32^{\circ}54'16''$  восточной долготы. Затем идет в восточном направлении до точки № 3119 с географическими координатами  $56^{\circ}36'02''$  северной широты и  $32^{\circ}56'08''$  восточной долготы, далее идет в южном направлении до узловой точки № 102, расположенной на стыке границ муниципальных образований Тверской области Андреапольский муниципальный округ, Нелидовский городской округ и Селижаровский район, с географическими координатами  $56^{\circ}34'20''$  северной широты и  $32^{\circ}56'29''$  восточной долготы.

**Описание границы между муниципальными образованиями Тверской области Андреапольский муниципальный округ и Нелидовский городской округ от узловой точки № 101 до узловой точки № 102**

Граница между муниципальными образованиями Тверской области Андреапольский муниципальный округ и Нелидовский городской округ начинается от узловой точки № 101, находящейся на стыке границ муниципальных образований Тверской области Нелидовский городской округ, Западнодвинский район и Андреапольский муниципальный округ, с географическими координатами  $56^{\circ}27'34''$  северной широты и  $32^{\circ}21'33''$  восточной долготы.

От этой узловой точки граница проходит в восточном направлении по северным границам кварталов леса №№ 8, 9, 10, 11, 12, 13 Туровского участкового лесничества Западнодвинского лесничества до точки № 5184 с координатами  $56^{\circ}27'16''$  северной широты и  $32^{\circ}21'24''$  восточной долготы, затем

идет в общем северо-восточном направлении до точки № 5174 с координатами 56°29'20" северной широты и 32°29'27" восточной долготы.

От точки № 5174 граница вновь принимает восточное направление, идет до точки № 5167 с координатами 56°28'56" северной широты и 32°32'54" восточной долготы, идет на северо-восток до точки № 5157 с координатами 56°31'01" северной широты и 32°34'35" восточной долготы.

От точки № 5157 граница проходит в общем северо-восточном направлении до точки № 5153 с координатами 56°31'46" северной широты и 32°38'59" восточной долготы и идет в южном направлении до точки № 5140 с координатами 56°27'12" северной широты и 32°42'27" восточной долготы.

От точки № 5140 граница проходит в северо-восточном направлении до точки № 5131 с координатами 56°32'02" северной широты и 32°53'02" восточной долготы.

От точки № 5131 граница проходит в северном направлении по середине реки Тюзьма до точки № 3126 с координатами 56°34'08" северной широты и 32°52'49" восточной долготы, затем проходит в восточном направлении до узловой точки № 102, находящейся на стыке границ муниципальных образований Тверской области Нелидовский городской округ, Андреапольский муниципальный округ и Селижаровский район, с географическими координатами 56°34'20" северной широты и 32°56'29" восточной долготы.

**Описание границы между муниципальными образованиями Тверской области Андреапольский муниципальный округ и Западнодвинский район от узловой точки № 100 до узловой точки № 101**

Граница между муниципальными образованиями Тверской области Андреапольский муниципальный округ и Западнодвинский район начинается от узловой точки № 100, находящейся на стыке границ муниципальных образований Тверской области Андреапольский муниципальный округ, Западнодвинский район и Торопецкий район, с географическими координатами 56°28'59" северной широты и 32°09'21" восточной долготы.

От этой узловой точки граница проходит в общем юго-восточном направлении до точки № 5321 с координатами 56°28'06" северной широты и 32°11'44" восточной долготы.

От точки № 5321 граница проходит в юго-западном направлении до точки № 5317 с координатами 56°27'49" северной широты и 32°11'08" восточной долготы. Далее граница проходит в общем юго-восточном направлении до точки № 5290 с координатами 56°26'05" северной широты и 32°15'06" восточной долготы, далее граница меняет направление на юго-западное и проходит до точки № 5287 с координатами 56°25'54" северной широты и 32°14'33" восточной долготы. После этого граница меняет



направление на юго-восточное и проходит до точки № 5280 с координатами 56°25'19" северной широты и 32°15'29" восточной долготы.

От точки № 5283 граница вновь меняет направление на северо-восточное и проходит сначала до точки № 5242 с координатами 56°25'46" северной широты и 32°15'37" восточной долготы, затем - до точки № 5239 с координатами 56°25'48" северной широты и 32°16'02" восточной долготы. Далее граница проходит в юго-восточном направлении до точки № 5229 с координатами 56°25'17" северной широты и 32°17'27" восточной долготы.

Затем граница принимает общее северо-восточное направление и проходит через точки с географическими координатами:

№ 5226 56°25'40" северной широты и 32°17'50" восточной долготы,  
№ 5225 56°25'43" северной широты и 32°17'26" восточной долготы,  
№ 5218 56°26'20" северной широты и 32°18'03" восточной долготы,  
№ 5217 56°26'30" северной широты и 32°17'58" восточной долготы,  
№ 5212 56°26'46" северной широты и 32°18'58" восточной долготы,  
№ 5211 56°26'36" северной широты и 32°19'04" восточной долготы,  
№ 5209 56°26'51" северной широты и 32°19'33" восточной долготы,  
№ 5208 56°26'58" северной широты и 32°19'18" восточной долготы,  
№ 5200 56°27'43" северной широты и 32°20'21" восточной долготы,  
№ 5198 56°27'36" северной широты и 32°20'36" восточной долготы,  
№ 5191 56°27'56" северной широты и 32°21'35" восточной долготы.

Далее граница меняет направление на южное и проходит до узловой точки № 101, находящейся на стыке границ муниципальных образований Тверской области Западнодвинский район, Андреапольский муниципальный округ и Нелидовский городской округ, с географическими координатами 56°27'34" северной широты и 32°21'33" восточной долготы.

**Описание границы между муниципальными образованиями Тверской области Андреапольский муниципальный округ и Торопецкий район от узловой точки № 100 до узловой точки № 95**

Граница между муниципальными образованиями Тверской области Андреапольский муниципальный округ и Торопецкий район начинается от узловой точки № 100, находящейся на стыке границ муниципальных образований Тверской области Андреапольский муниципальный округ, Торопецкий район и Западнодвинский район, с географическими координатами 56°28'59" северной широты и 32°09'21" восточной долготы.

От этой узловой точки граница проходит в северном направлении по середине реки Западная Двина до точки № 5420 с координатами 56°30'27" северной широты и 32°09'03" восточной долготы, далее идет в северо-западном

направлении до точки № 5449 с координатами 56°31'06" северной широты и 32°07'34" восточной долготы.

От точки № 5449 граница проходит в юго-западном направлении до точки № 5462 с координатами 56°30'56" северной широты и 32°06'50" восточной долготы, затем поворачивает на северо-запад, идет до точки № 5469 с координатами 56°31'31" северной широты и 32°05'51" восточной долготы, затем в общем юго-западном направлении до точки № 5488 с координатами 56°30'44" северной широты и 32°04'32" восточной долготы, далее идет в северо-западном направлении до точки № 5505 с координатами 56°31'20" северной широты и 32°03'07" восточной долготы, далее идет в северо-восточном направлении до точки № 5512 с координатами 56°31'34" северной широты и 32°03'50" восточной долготы.

От точки № 5512 граница принимает северо-западное направление, проходит через точки № 5530 с координатами 56°32'12" северной широты и 32°02'01" восточной долготы, № 5535 с координатами 56°32'32" северной широты и 32°02'16" восточной долготы, № 5539 с координатами 56°32'32" северной широты и 32°01'39" восточной долготы до точки № 5544 с координатами 56°32'49" северной широты и 32°01'34" восточной долготы.

Далее граница идет в южном направлении до точки № 5556 с координатами 56°31'56" северной широты и 32°01'09" восточной долготы, затем в северо-западном направлении до точки № 5561 с координатами 56°32'19" северной широты и 32°00'45" восточной долготы, в западном направлении до точки № 5562 с координатами 56°32'15" северной широты и 32°00'17" восточной долготы, далее граница идет в южном направлении до точки № 5566 с координатами 56°31'41" северной широты и 32°00'25" восточной долготы.

От точки № 5566 граница проходит в западном направлении через точки № 5576 с координатами 56°31'29" северной широты и 31°58'55" восточной долготы, № 5582 с координатами 56°31'37" северной широты и 31°57'51" восточной долготы, затем идет в северо-западном направлении до точки № 5604 с координатами 56°32'29" северной широты и 31°59'37" восточной долготы, затем - в северном направлении до точки № 5613 с координатами 56°33'26" северной широты и 31°59'44" восточной долготы, далее в северо-западном направлении до точки № 5668 с координатами 56°33'54" северной широты и 31°57'45" восточной долготы, далее проходит в общем северном направлении через точки № 5669 с координатами 56°34'09" северной широты и 31°57'46" восточной долготы, № 5672 с координатами 56°34'07" северной широты и 31°58'08" восточной долготы до точки № 5676 с координатами 56°34'42" северной широты и 31°58'15" восточной долготы. Далее граница идет в юго-западном направлении до точки № 5685 с координатами 56°33'39" северной широты и 31°56'06" восточной долготы.

От точки № 5685 граница принимает общее северное направление и проходит через точки № 5691 с координатами 56°34'00" северной широты и 31°55'18" восточной долготы, № 5701 с координатами 56°34'38" северной широты и 31°55'57" восточной долготы, поворачивает на запад, проходит вдоль

Октябрьской железной дороги направления «Бологое – Полоцк» через точки с географическими координатами:

№ 5704 56°34'32" северной широты и 31°55'15" восточной долготы,

№ 5707 56°34'46" северной широты и 31°55'21" восточной долготы,

№ 5713 56°34'47" северной широты и 31°54'36" восточной долготы,

№ 5714 56°34'32" северной широты и 31°54'27" восточной долготы,

№ 5717 56°34'25" северной широты и 31°53'57" восточной долготы, далее

идет в северо-западном направлении до точки № 5726 с координатами 56°35'04" северной широты и 31°53'02" восточной долготы, в юго-западном направлении до точки № 5729 с координатами 56°34'46" северной широты и 31°52'17" восточной долготы.

От точки № 5729 граница проходит в общем северо-западном направлении через точки с географическими координатами:

№ 5739 56°34'59" северной широты и 31°50'30" восточной долготы,

№ 5752 56°35'17" северной широты и 31°50'23" восточной долготы,

№ 5765 56°35'30" северной широты и 31°50'37" восточной долготы,

№ 5803 56°36'05" северной широты и 31°49'39" восточной долготы,

№ 5809 56°35'56" северной широты и 31°49'09" восточной долготы,

№ 5818 56°36'54" северной широты и 31°47'38" восточной долготы, делает

поворот в юго-западном направлении до точки № 5823 с координатами 56°36'38" северной широты и 31°46'55" восточной долготы.

Далее граница проходит в северном направлении до точки № 5832 с координатами 56°37'11" северной широты и 31°46'26" восточной долготы, затем идет в общем юго-западном направлении до точки № 6238 с координатами 56°35'06" северной широты и 31°43'12" восточной долготы, затем - в западном направлении до точки № 6418 с координатами 56°35'21" северной широты и 31°42'06" восточной долготы.

Затем граница идет в северо-восточном направлении через точки с географическими координатами:

№ 6426 56°35'19" северной широты и 31°43'08" восточной долготы,

№ 6430 56°35'44" северной широты и 31°44'08" восточной долготы,

№ 6433 56°36'12" северной широты и 31°44'10" восточной долготы.

Далее граница идет в общем северо-западном направлении через точки с географическими координатами:

№ 6437 56°36'39" северной широты и 31°43'01" восточной долготы,

№ 6443 56°36'28" северной широты и 31°42'11" восточной долготы,

№ 6454 56°37'13" северной широты и 31°41'26" восточной долготы,

№ 6456 56°37'31" северной широты и 31°41'45" восточной долготы,

№ 6460 56°37'39" северной широты и 31°41'28" восточной долготы.

От точки № 6460 граница проходит в общем юго-западном направлении через точки № 6471 с координатами 56°37'11" северной широты и 31°41'00" восточной долготы, № 6474 с координатами 56°37'20" северной широты и 31°40'39" восточной долготы, № 6480 с координатами 56°37'03" северной широты и 31°39'55" восточной долготы.

Далее граница идет по середине реки Торопа в северном направлении до точки № 6659 с координатами  $56^{\circ}38'42''$  северной широты и  $31^{\circ}39'33''$  восточной долготы.

От точки № 6659 граница идет в общем северо-западном направлении по ломаным линиям через точки с географическими координатами:

- № 6662  $56^{\circ}38'53''$  северной широты и  $31^{\circ}40'03''$  восточной долготы,
- № 6669  $56^{\circ}39'22''$  северной широты и  $31^{\circ}38'57''$  восточной долготы,
- № 6672  $56^{\circ}39'47''$  северной широты и  $31^{\circ}39'34''$  восточной долготы,
- № 6673  $56^{\circ}39'41''$  северной широты и  $31^{\circ}39'58''$  восточной долготы,
- № 6691  $56^{\circ}40'29''$  северной широты и  $31^{\circ}41'34''$  восточной долготы,
- № 6724  $56^{\circ}41'40''$  северной широты и  $31^{\circ}40'39''$  восточной долготы,
- № 6733  $56^{\circ}41'32''$  северной широты и  $31^{\circ}41'32''$  восточной долготы,
- № 6742  $56^{\circ}41'49''$  северной широты и  $31^{\circ}42'03''$  восточной долготы,
- № 6754  $56^{\circ}42'31''$  северной широты и  $31^{\circ}41'26''$  восточной долготы,
- № 6755  $56^{\circ}42'36''$  северной широты и  $31^{\circ}41'12''$  восточной долготы,
- № 6769  $56^{\circ}43'14''$  северной широты и  $31^{\circ}42'27''$  восточной долготы,
- № 6774  $56^{\circ}42'52''$  северной широты и  $31^{\circ}43'09''$  восточной долготы,
- № 6831  $56^{\circ}44'09''$  северной широты и  $31^{\circ}45'21''$  восточной долготы.

Далее граница огибает с юго-востока озеро Городно, идет через точки № 6906 с координатами  $56^{\circ}44'45''$  северной широты и  $31^{\circ}45'43''$  восточной долготы, № 6914 с координатами  $56^{\circ}44'50''$  северной широты и  $31^{\circ}45'01''$  восточной долготы, № 6915 с координатами  $56^{\circ}44'39''$  северной широты и  $31^{\circ}44'33''$  восточной долготы. Далее граница идет по северной границе озера Городно до точки № 6978 с координатами  $56^{\circ}45'40''$  северной широты и  $31^{\circ}41'23''$  восточной долготы.

Затем граница идет в общем северо-западном направлении через точки с географическими координатами:

- № 6983  $56^{\circ}45'23''$  северной широты и  $31^{\circ}40'00''$  восточной долготы,
- № 6985  $56^{\circ}45'47''$  северной широты и  $31^{\circ}39'37''$  восточной долготы,
- № 6993  $56^{\circ}46'16''$  северной широты и  $31^{\circ}40'12''$  восточной долготы,
- № 6996  $56^{\circ}46'34''$  северной широты и  $31^{\circ}39'31''$  восточной долготы,
- № 7003  $56^{\circ}46'14''$  северной широты и  $31^{\circ}38'10''$  восточной долготы,
- № 7021  $56^{\circ}47'04''$  северной широты и  $31^{\circ}38'00''$  восточной долготы до точки № 7024 с координатами  $56^{\circ}47'05''$  северной широты и  $31^{\circ}38'35''$  восточной долготы.

Далее граница проходит по середине реки Сережа в общем восточном направлении до точки № 7525 с координатами  $56^{\circ}47'39''$  северной широты и  $31^{\circ}42'00''$  восточной долготы, поворачивает на север до точки № 7549 с координатами  $56^{\circ}48'16''$  северной широты и  $31^{\circ}42'11''$  восточной долготы, затем идет в юго-западном направлении до точки № 7554 с координатами  $56^{\circ}48'00''$  северной широты и  $31^{\circ}41'40''$  восточной долготы.

Далее граница принимает общее северо-западное направление, идет через точку № 7679 с координатами  $56^{\circ}49'26''$  северной широты и  $31^{\circ}41'25''$  восточной долготы до точки № 7718 с координатами  $56^{\circ}50'50''$  северной

широты и  $31^{\circ}39'34''$  восточной долготы, затем граница проходит в юго-западном направлении по середине реки Сермяженка до точки № 7822 с координатами  $56^{\circ}50'16''$  северной широты и  $31^{\circ}38'45''$  восточной долготы.

От точки № 7822 граница идет на северо-запад до точки № 7828 с координатами  $56^{\circ}50'30''$  северной широты и  $31^{\circ}38'05''$  восточной долготы, затем - в юго-западном направлении до точки № 7842 с координатами  $56^{\circ}50'04''$  северной широты и  $31^{\circ}37'41''$  восточной долготы, затем - в общем северном направлении до точки № 7846 с координатами  $56^{\circ}50'16''$  северной широты и  $31^{\circ}37'17''$  восточной долготы, № 7856 с координатами  $56^{\circ}50'43''$  северной широты и  $31^{\circ}38'04''$  восточной долготы, № 7868 с координатами  $56^{\circ}51'10''$  северной широты и  $31^{\circ}37'50''$  восточной долготы.

Поворачивает на юго-запад и идет через точки № 7906 с координатами  $56^{\circ}50'44''$  северной широты и  $31^{\circ}35'22''$  восточной долготы, № 7913 с координатами  $56^{\circ}50'15''$  северной широты и  $31^{\circ}34'34''$  восточной долготы, затем - в северо-западном направлении через точки № 7936 с координатами  $56^{\circ}50'56''$  северной широты и  $31^{\circ}33'32''$  восточной долготы, № 7938 с координатами  $56^{\circ}51'12''$  северной широты и  $31^{\circ}33'47''$  восточной долготы, № 7943 с координатами  $56^{\circ}51'30''$  северной широты и  $31^{\circ}32'51''$  восточной долготы.

Далее граница идет в юго-западном направлении через точки № 7946 с координатами  $56^{\circ}51'22''$  северной широты и  $31^{\circ}32'29''$  восточной долготы, № 7947 с координатами  $56^{\circ}51'14''$  северной широты и  $31^{\circ}32'42''$  восточной долготы, № 7951 с координатами  $56^{\circ}50'53''$  северной широты и  $31^{\circ}32'12''$  восточной долготы, доходит до точки № 8000, расположенной на северо-восточном берегу озера Яновище, с координатами  $56^{\circ}50'55''$  северной широты и  $31^{\circ}31'30''$  восточной долготы.

От точки № 8000 граница проходит в западном направлении по северному берегу озера Яновище до точки № 8107 с координатами  $56^{\circ}50'56''$  северной широты и  $31^{\circ}29'54''$  восточной долготы, затем идет до точки № 8128 с координатами  $56^{\circ}50'21''$  северной широты и  $31^{\circ}27'33''$  восточной долготы.

От точки № 8128 граница проходит в общем северо-западном направлении по ломаной линии через точки с географическими координатами:

№ 8135  $56^{\circ}50'55''$  северной широты и  $31^{\circ}28'17''$  восточной долготы,  
 № 8140  $56^{\circ}51'16''$  северной широты и  $31^{\circ}27'39''$  восточной долготы,  
 № 8147  $56^{\circ}50'50''$  северной широты и  $31^{\circ}26'44''$  восточной долготы,  
 № 8163  $56^{\circ}52'02''$  северной широты и  $31^{\circ}26'58''$  восточной долготы,  
 № 8170  $56^{\circ}52'15''$  северной широты и  $31^{\circ}26'19''$  восточной долготы,  
 № 8174  $56^{\circ}52'10''$  северной широты и  $31^{\circ}26'05''$  восточной долготы,  
 № 8181  $56^{\circ}52'26''$  северной широты и  $31^{\circ}25'11''$  восточной долготы,  
 № 8193  $56^{\circ}53'10''$  северной широты и  $31^{\circ}24'46''$  восточной долготы,  
 № 8201  $56^{\circ}53'31''$  северной широты и  $31^{\circ}25'11''$  восточной долготы,  
 № 8225  $56^{\circ}53'51''$  северной широты и  $31^{\circ}24'55''$  восточной долготы,  
 № 8234  $56^{\circ}53'60''$  северной широты и  $31^{\circ}23'35''$  восточной долготы,  
 № 8239  $56^{\circ}54'18''$  северной широты и  $31^{\circ}24'03''$  восточной долготы,  
 доходит до узловой точки № 95, расположенной на стыке границ

муниципальных образований Тверской области Андреапольский муниципальный округ, Торопецкий район и Новгородской области, с географическими координатами  $56^{\circ}54'33''$  северной широты и  $31^{\circ}23'33''$  восточной долготы.

## 2. Схема границ муниципального образования Тверской области Андреапольский муниципальный округ

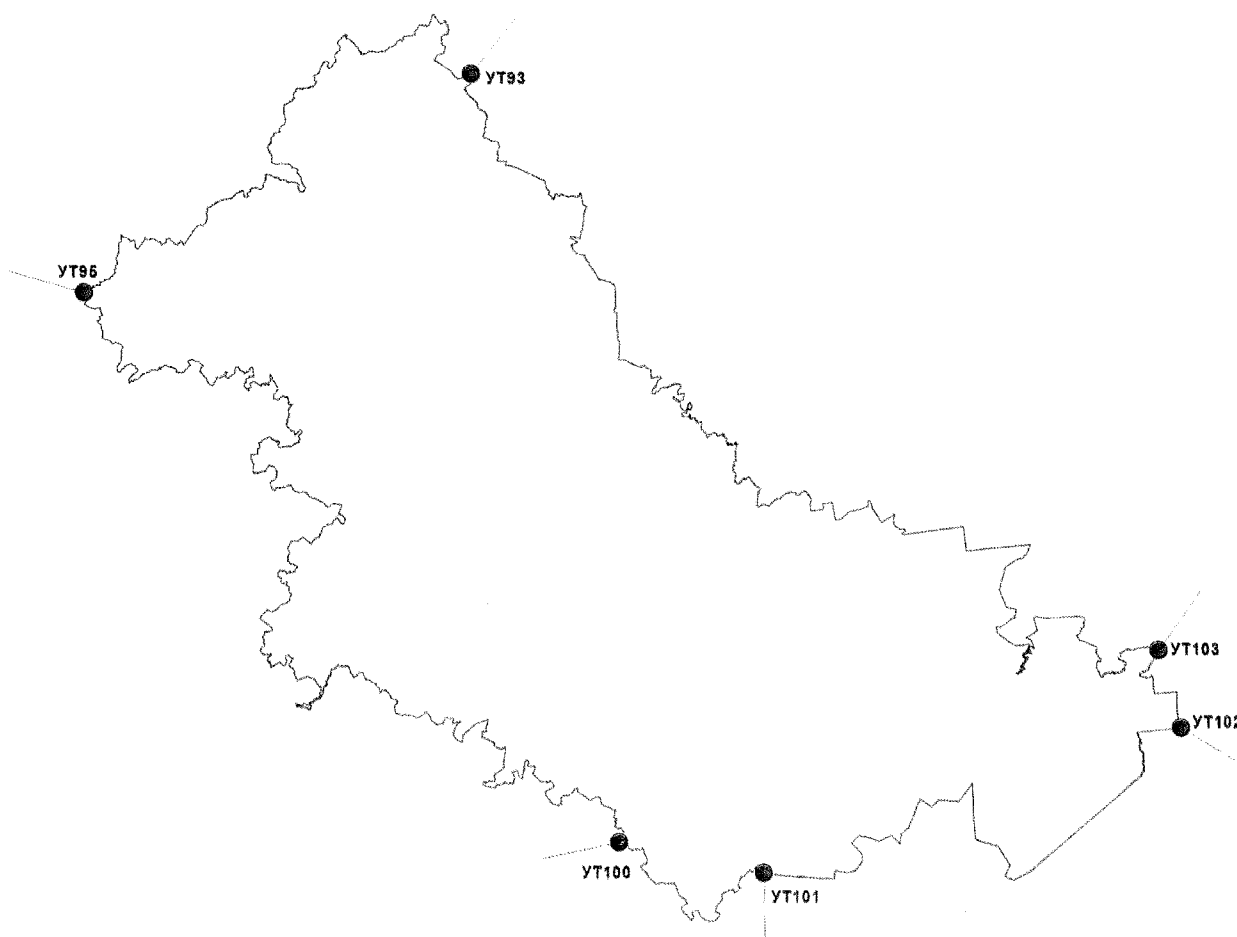

### Описание смежеств:

от УТ 95 до УТ 93 – граница с Новгородской областью

от УТ 93 до УТ103 – граница с муниципальным образованием Тверской области Пеновский район

от УТ 103 до УТ 102 – граница с муниципальным образованием Тверской области Селижаровский район

от УТ 102 до УТ 101 – граница с муниципальным образованием Тверской области Нелидовский городской округ

от УТ 101 до УТ 100 – граница с муниципальным образованием Тверской области Западнодвинский район

от УТ 100 до УТ 95 – граница с муниципальным образованием Тверской области Торопецкий район

### Условные обозначения:

— граница муниципального образования

● УТ 93 узловая точка границы муниципального образования и ее номер





Схема прохождения границы между муниципальными образованиями Тверской области Андреапольский муниципальный округ и Пеновский район



Масштаб 1:100 000



**Схема прохождения границы между муниципальными образованиями Тверской области Андреапольский муниципальный округ и Селижаровский район**

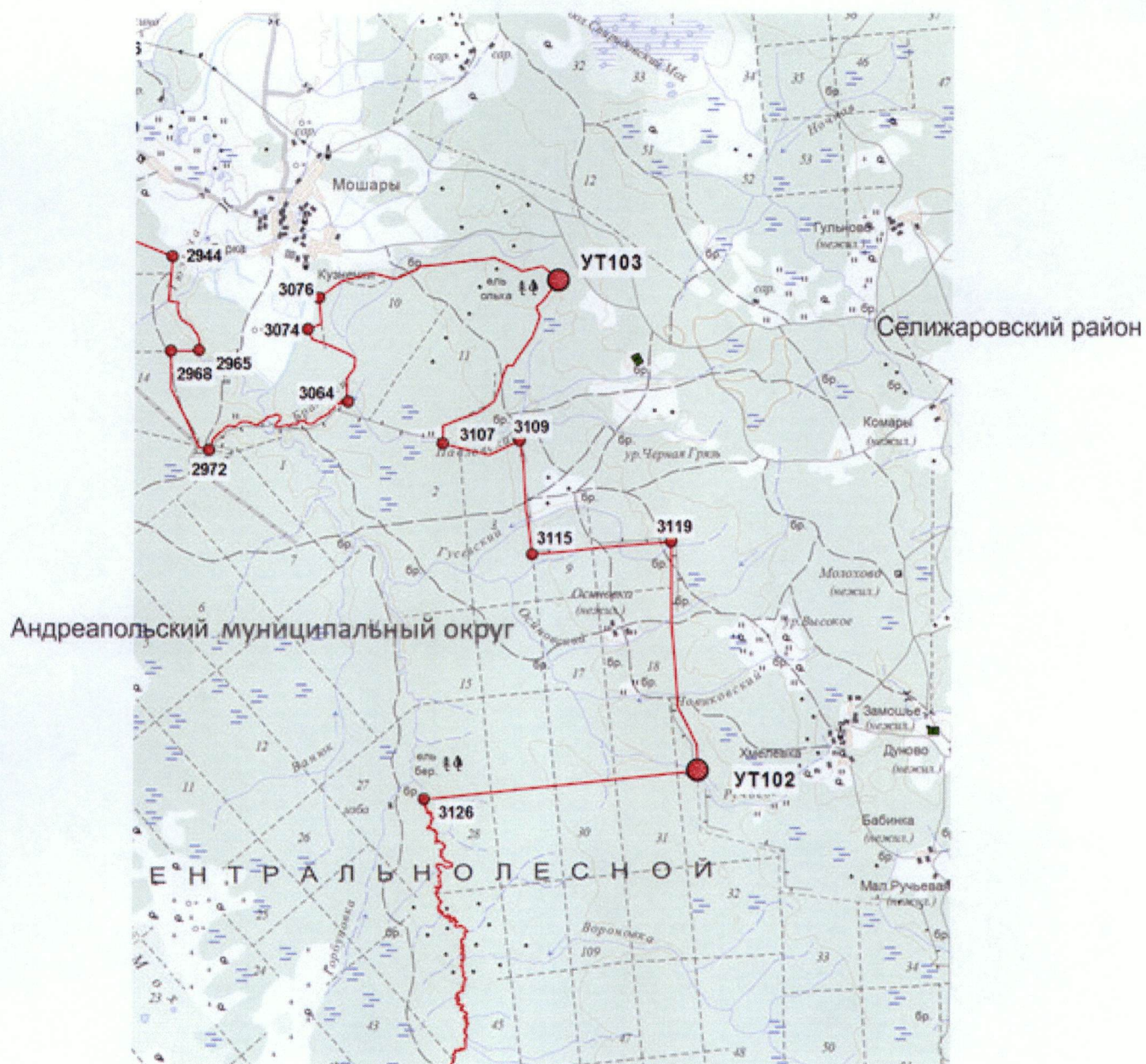

Масштаб 1:100 000

Схема прохождения границы между муниципальными образованиями Тверской области: Андреапольский муниципальный округ и Нелидовский городской округ

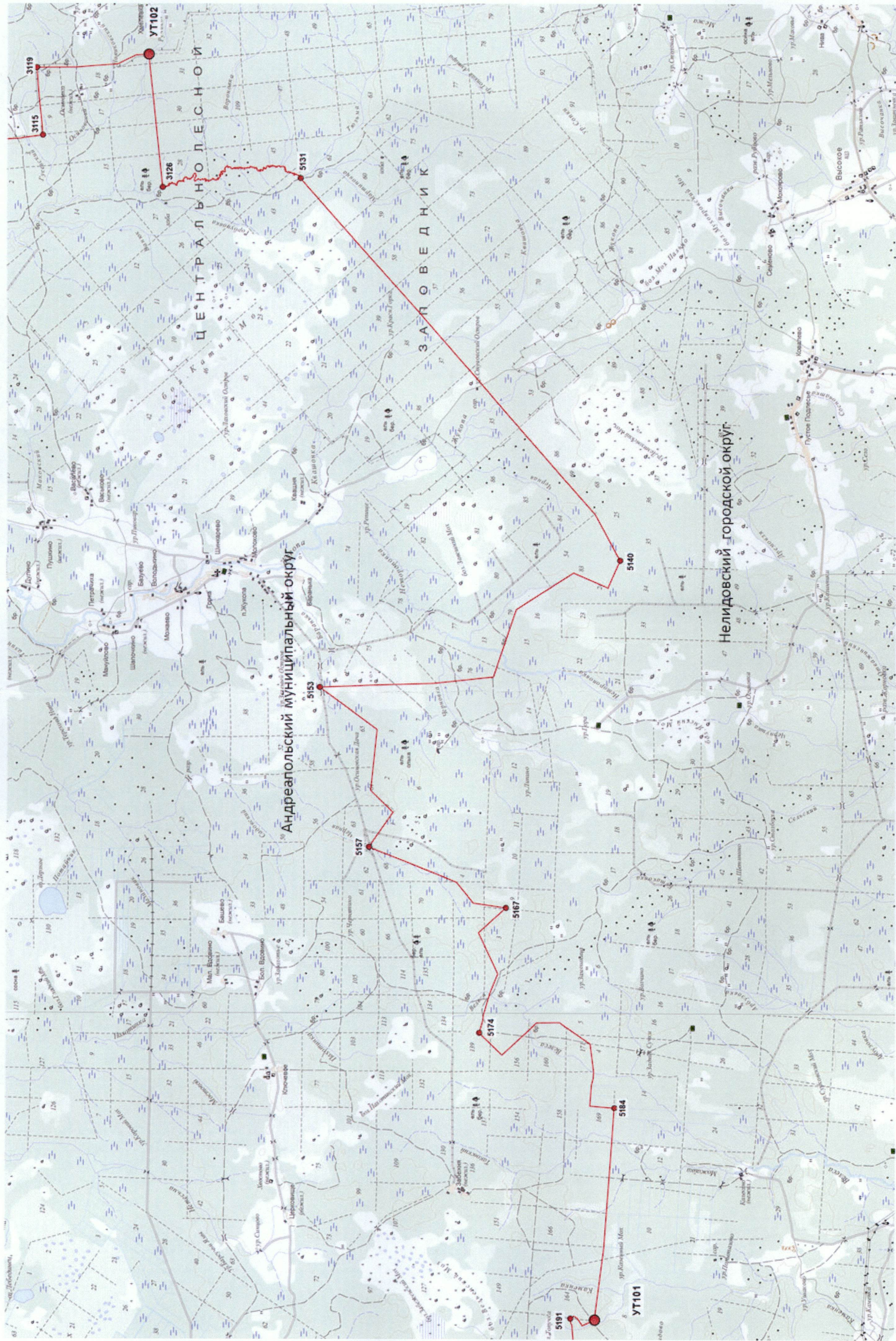

Масштаб 1:100 000



Схема прохождения границы между муниципальными образованиями Тверской области Андреевский муниципальный округ и Торопецкий район

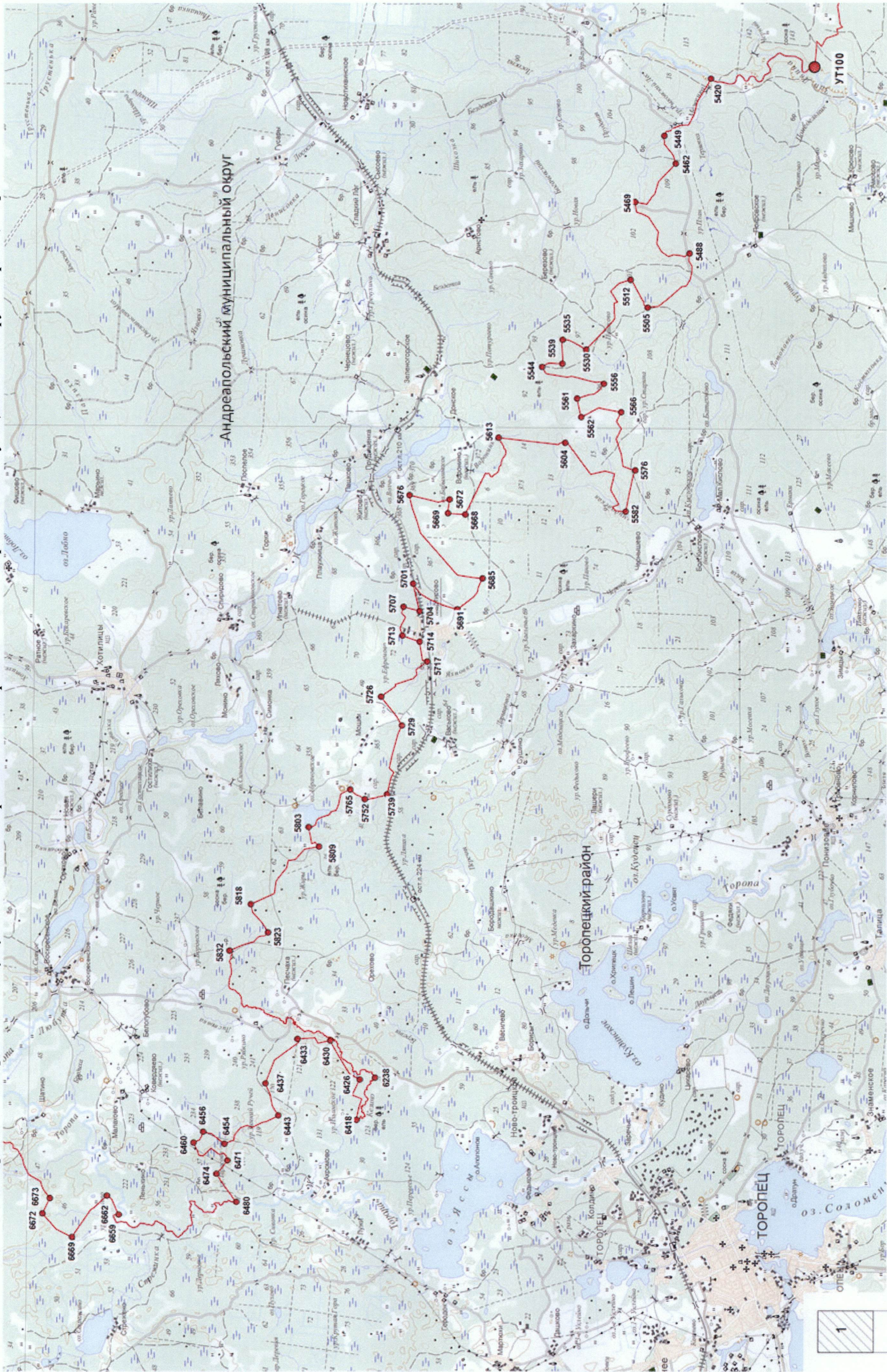

Масштаб 1:100000

Схема прохождения границы между муниципальными образованиями Тверской области Андреапольский муниципальный округ и Торопецкий район

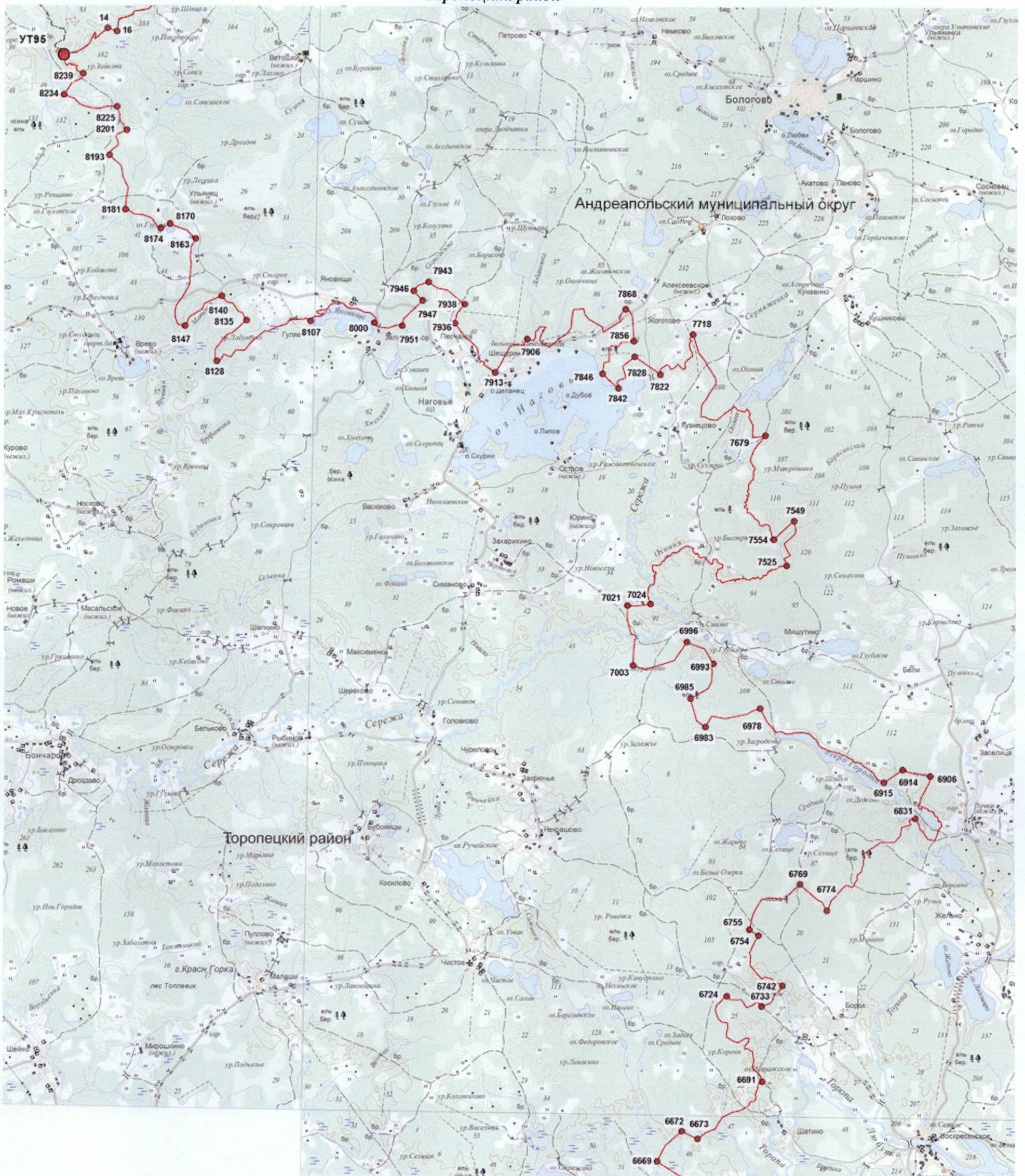

Масштаб 1:100000

#### 4. Координатное описание границы муниципального образования Тверской области Андреапольский муниципальный округ

*Система координат: МСК-69*

Номер точки	X	Y
УТ95	297535.70	1183549.21
1	297561.79	1183593.99
2	297609.29	1183891.10
3	297727.90	1184077.56
4	297797.39	1184188.31
5	298119.04	1184353.21
6	298101.83	1184365.10
7	298068.54	1184378.12
8	298023.94	1184367.06
9	297989.49	1184352.50
10	297968.19	1184348.86
11	297950.13	1184348.40
12	297986.19	1184393.23
13	298173.24	1184609.81
14	298234.74	1184679.99
15	298234.49	1184688.80
16	298148.89	1184914.03
17	298472.95	1184965.02
18	298538.24	1185195.03
19	298585.04	1185329.35
20	298673.84	1185356.19
21	298730.14	1185717.87
22	298787.44	1185782.10
23	298927.79	1185858.40
24	299014.04	1186000.85
25	299036.69	1186033.59
26	299136.49	1186094.33
27	299249.59	1186212.46
28	299309.79	1186209.35
29	299470.19	1186180.56
30	299547.44	1186196.87
31	299606.74	1186296.25
32	299824.97	1186233.53
33	299950.69	1186316.80
34	300015.89	1186414.87
35	300059.74	1186418.70
36	300213.69	1186416.11
37	300372.09	1186340.41
38	300486.30	1186281.34
39	300645.64	1186363.84
40	300917.24	1186469.26
41	300978.59	1186479.30
42	301112.04	1186542.15
43	301185.74	1186572.50
44	301237.38	1186557.40
45	301361.64	1186498.37
46	301526.89	1186517.70
47	301558.96	1186521.23
48	301842.62	1186484.28
49	301920.34	1186548.79
50	301967.24	1186621.42
51	302054.39	1186735.85
52	302077.36	1186755.33

Номер точки	X	Y
53	302206.39	1186750.51
54	302349.67	1186767.90
55	302465.04	1186714.51
56	302547.89	1186678.12
57	302576.24	1186725.47
58	302584.74	1186737.39
59	302579.54	1186779.73
60	302482.04	1186818.78
61	302430.24	1186842.73
62	302417.69	1186883.44
63	302374.59	1186986.52
64	302379.94	1187089.10
65	302373.94	1187122.65
66	302372.79	1187148.32
67	302239.99	1187356.35
68	302231.34	1187392.98
69	301990.11	1187494.34
70	302031.24	1187582.12
71	302144.19	1187824.88
72	302167.74	1187867.30
73	301840.19	1187926.43
74	301696.93	1187955.96
75	301603.34	1187953.24
76	301543.29	1187944.52
77	301440.29	1188034.24
78	301380.94	1188116.51
79	301359.14	1188149.49
80	301339.84	1188168.55
81	301766.49	1188463.77
82	301967.77	1188606.83
83	301967.56	1188607.06
84	301970.82	1188609.41
85	302123.14	1188717.93
86	302161.89	1188713.25
87	302274.69	1188810.77
88	302351.14	1188801.02
89	302290.89	1188906.21
90	302257.33	1188932.60
91	302177.04	1188978.18
92	302177.09	1189042.57
93	302172.87	1189120.11
94	302152.44	1189145.03
95	302181.74	1189188.88
96	302271.22	1189308.73
97	302272.84	1189393.58
98	302278.69	1189427.28
99	302287.59	1189466.72
100	302261.58	1189588.29
101	302156.44	1189708.51
102	302070.44	1189833.11
103	302028.14	1189887.43
104	301994.74	1189956.24
105	301997.89	1190098.23



Номер точки	X	Y
106	301999.39	1190140.68
107	301926.34	1190142.31
108	301854.69	1190165.92
109	301745.09	1190205.67
110	301780.44	1190310.99
111	301802.44	1190353.37
112	301871.49	1190477.61
113	301941.99	1190601.86
114	302083.89	1190627.87
115	302183.34	1190626.13
116	302268.44	1190735.73
117	302341.84	1190829.24
118	302248.39	1190923.08
119	302160.66	1190973.96
120	302060.19	1191054.11
121	301933.23	1191203.85
122	301850.64	1191295.60
123	301732.79	1191541.71
124	301769.65	1191584.60
125	302085.79	1191952.50
126	302081.50	1191955.47
127	302049.24	1191966.40
128	302022.29	1191965.17
129	301995.89	1191960.32
130	301975.88	1191955.88
131	301957.49	1191959.00
132	301942.15	1191966.02
133	301930.94	1191976.15
134	301930.53	1191991.22
135	301927.04	1192000.23
136	301917.04	1192008.32
137	301876.59	1192010.50
138	301827.59	1192007.81
139	301795.23	1192028.12
140	301788.44	1192044.74
141	301789.69	1192058.53
142	301827.34	1192059.16
143	301844.94	1192060.58
144	301863.04	1192065.47
145	301864.29	1192081.74
146	301857.04	1192096.46
147	301840.44	1192108.67
148	301775.89	1192101.77
149	301668.69	1192112.42
150	301950.59	1192293.88
151	302229.39	1192476.84
152	302619.24	1192724.75
153	302902.92	1192911.85
154	303010.54	1192982.84
155	303321.64	1193176.09
156	303375.01	1193286.42
157	303394.04	1193324.62
158	303502.94	1193538.35
159	303375.84	1193745.49
160	303452.44	1193851.29
161	303458.79	1193860.03
162	303544.94	1193916.07
163	303628.19	1193977.92

Номер точки	X	Y
164	303711.11	1194076.31
165	303841.44	1194096.01
166	303938.24	1194104.75
167	304269.04	1194134.60
168	304345.79	1194140.02
169	304376.89	1194104.53
170	304407.79	1194084.78
171	304441.74	1194078.41
172	304470.84	1194085.50
173	304485.99	1194094.70
174	304509.44	1194103.60
175	304554.69	1194102.37
176	304565.14	1194105.33
177	304617.74	1194118.76
178	304670.59	1194098.54
179	304708.69	1194102.68
180	304710.84	1194114.33
181	304731.14	1194133.75
182	304750.09	1194144.08
183	304760.44	1194146.68
184	304771.24	1194156.58
185	304780.74	1194162.21
186	304791.09	1194157.45
187	304800.14	1194145.38
188	304814.84	1194145.39
189	304825.59	1194136.74
190	304843.74	1194138.03
191	304856.24	1194143.64
192	304874.79	1194145.80
193	304877.39	1194154.43
194	304887.74	1194165.22
195	304903.69	1194167.80
196	304915.79	1194162.63
197	304937.35	1194163.06
198	304962.39	1194180.74
199	304982.64	1194183.33
200	305009.39	1194193.24
201	305024.54	1194212.81
202	305017.08	1194246.41
203	305035.94	1194294.80
204	305031.26	1194354.74
205	305032.40	1194384.60
206	305041.14	1194423.53
207	305056.74	1194471.12
208	305071.40	1194501.11
209	305107.99	1194534.98
210	305159.28	1194564.91
211	305176.54	1194582.11
212	305235.19	1194576.57
213	305241.04	1194589.74
214	305242.19	1194664.35
215	305257.69	1194768.24
216	305276.29	1194796.11
217	305467.99	1194987.64
218	305475.34	1195006.25
219	305577.79	1195265.68
220	305606.67	1195330.77
221	305628.74	1195380.52

Номер точки	X	Y
222	305680.41	1195511.24
223	305765.09	1195750.26
224	305728.69	1195921.94
225	305767.89	1196051.65
226	305842.19	1196296.26
227	305978.24	1196412.20
228	306141.64	1196543.38
229	306233.94	1196649.47
230	306345.24	1196940.27
231	306459.74	1197219.48
232	306347.24	1197338.16
233	306158.99	1197327.74
234	306135.64	1197327.21
235	305926.44	1197339.74
236	305912.64	1197424.55
237	305897.84	1197495.58
238	305942.99	1197562.44
239	306002.98	1197679.44
240	306051.73	1197654.28
241	306183.74	1197575.56
242	306245.65	1197673.58
243	306376.38	1197885.82
244	306398.89	1197920.03
245	306558.84	1197831.68
246	306595.29	1197878.28
247	306595.09	1197878.53
248	306614.18	1197903.21
249	306630.09	1197967.98
250	306685.79	1198144.77
251	306764.84	1198379.12
252	306656.09	1198588.46
253	306573.29	1198762.63
254	306691.44	1198865.60
255	306741.34	1198919.81
256	306838.94	1198989.72
257	306862.74	1198999.36
258	306912.24	1199016.09
259	306982.49	1199008.20
260	307018.74	1199021.82
261	307081.69	1199018.20
262	307103.64	1199026.44
263	307130.14	1199060.52
264	307216.39	1199105.88
265	307269.97	1199139.06
266	307290.69	1199148.42
267	307312.83	1199150.10
268	307355.09	1199145.13
269	307389.99	1199140.70
270	307433.34	1199158.61
271	307453.52	1199176.42
272	307467.79	1199202.90
273	307482.04	1199229.41
274	307496.18	1199216.27
275	307523.79	1199198.74
276	307537.99	1199194.98
277	307557.19	1199199.79
278	307568.79	1199213.98
279	307577.44	1199233.29

Номер точки	X	Y
280	307590.68	1199242.20
281	307601.62	1199238.75
282	307611.34	1199220.91
283	307634.14	1199186.87
284	307653.09	1199171.52
285	307664.39	1199169.82
286	307677.24	1199174.87
287	307683.14	1199185.68
288	307668.34	1199205.07
289	307644.78	1199231.12
290	307646.04	1199250.49
291	307669.99	1199263.42
292	307678.54	1199262.17
293	307699.39	1199249.23
294	307738.39	1199221.75
295	307776.53	1199193.81
296	307804.49	1199166.28
297	307819.09	1199157.77
298	307840.79	1199161.09
299	307850.14	1199172.32
300	307850.79	1199187.96
301	307846.04	1199220.87
302	307846.99	1199261.81
303	307858.29	1199279.27
304	307873.94	1199286.96
305	307897.29	1199293.04
306	307895.44	1199351.58
307	307863.14	1199471.03
308	307833.99	1199571.51
309	307784.89	1199743.36
310	307693.04	1199831.42
311	307671.99	1199876.44
312	307592.04	1200062.55
313	307598.24	1200246.78
314	307611.29	1200368.32
315	307450.54	1200372.17
316	307432.89	1200374.85
317	307349.19	1200407.51
318	307353.99	1200594.62
319	307386.29	1200688.62
320	307392.84	1200859.74
321	307194.64	1201145.26
322	307251.14	1201401.80
323	307214.99	1201597.23
324	307200.79	1201677.47
325	307204.69	1201825.14
326	307161.49	1201887.49
327	307038.04	1202057.04
328	307002.29	1202104.84
329	306853.59	1201971.52
330	306821.34	1201975.50
331	306735.99	1202019.82
332	306656.64	1202051.03
333	306526.31	1202074.29
334	306430.83	1202119.97
335	306341.29	1202260.76
336	306393.64	1202387.08
337	306426.04	1202472.79

Номер точки	X	Y
338	306621.54	1202556.67
339	306712.94	1202638.21
340	306893.65	1202462.72
341	307084.84	1202389.48
342	307252.14	1202331.52
343	307326.09	1202263.69
344	307468.44	1202214.21
345	307610.99	1202265.61
346	307764.59	1202146.14
347	307985.94	1201977.74
348	308058.51	1201901.98
349	308087.23	1201910.97
350	308198.96	1201945.91
351	308228.34	1201957.54
352	308264.90	1201971.93
353	308318.52	1201993.31
354	308344.63	1201923.62
355	308364.49	1201865.38
356	308423.34	1201715.58
357	308457.19	1201593.24
358	308486.39	1201476.65
359	308577.18	1201463.12
360	308661.69	1201373.59
361	308757.94	1201275.38
362	308795.94	1201169.13
363	308800.64	1201033.31
364	308827.34	1200669.76
365	308829.94	1200592.39
366	308801.69	1200299.73
367	308779.39	1200108.02
368	308835.49	1199962.62
369	308874.84	1199857.87
370	308936.09	1199765.09
371	308967.54	1199707.03
372	309084.29	1199714.39
373	309390.94	1199737.22
374	309485.74	1199745.68
375	309565.24	1199699.96
376	309709.44	1199630.19
377	309800.49	1199532.64
378	309841.19	1199531.50
379	309867.99	1199516.57
380	309886.74	1199500.47
381	309919.84	1199482.79
382	309957.74	1199479.34
383	309976.13	1199468.46
384	310010.09	1199442.55
385	310055.69	1199421.25
386	310069.29	1199410.71
387	310095.44	1199404.25
388	310116.39	1199394.29
389	310142.59	1199390.17
390	310186.94	1199396.37
391	310215.97	1199389.99
392	310241.94	1199381.44
393	310258.19	1199345.07
394	310281.74	1199333.50
395	310318.19	1199338.13

Номер точки	X	Y
396	310340.94	1199355.90
397	310366.29	1199368.79
398	310379.69	1199372.36
399	310389.19	1199389.69
400	310397.24	1199396.34
401	310400.29	1199394.01
402	310404.61	1199393.69
403	310406.49	1199396.89
404	310404.94	1199402.32
405	310406.05	1199407.94
406	310410.84	1199406.49
407	310415.99	1199399.15
408	310420.89	1199398.79
409	310425.59	1199403.67
410	310427.89	1199406.41
411	310433.34	1199407.57
412	310437.14	1199411.01
413	310436.69	1199417.54
414	310440.54	1199420.17
415	310443.43	1199422.73
416	310444.24	1199425.88
417	310443.09	1199428.17
418	310438.89	1199430.32
419	310434.19	1199430.02
420	310428.04	1199429.34
421	310427.29	1199432.74
422	310430.79	1199443.82
423	310439.04	1199444.89
424	310444.29	1199448.64
425	310452.91	1199457.81
426	310456.41	1199468.28
427	310467.44	1199476.50
428	310471.69	1199492.58
429	310484.84	1199489.76
430	310508.44	1199463.65
431	310521.59	1199465.21
432	310527.34	1199478.39
433	310519.79	1199510.48
434	310522.54	1199522.18
435	310538.64	1199526.69
436	310563.49	1199518.08
437	310572.29	1199518.18
438	310575.09	1199532.78
439	310579.94	1199538.67
440	310595.49	1199532.88
441	310605.69	1199537.42
442	310608.54	1199547.63
443	310601.14	1199563.64
444	310600.99	1199575.28
445	310624.39	1199584.21
446	310640.49	1199578.52
447	310650.59	1199582.97
448	310644.61	1199607.77
449	310641.52	1199623.77
450	310654.69	1199629.75
451	310672.24	1199621.11
452	310680.88	1199624.06
453	310680.84	1199637.18

Номер точки	X	Y
454	310677.89	1199654.73
455	310684.93	1199676.73
456	310718.49	1199675.48
457	310759.69	1199637.78
458	310773.24	1199623.06
459	310785.09	1199619.58
460	310800.34	1199621.56
461	310813.19	1199629.00
462	310837.39	1199631.69
463	310873.16	1199631.26
464	310897.39	1199637.81
465	310939.24	1199646.33
466	310969.09	1199637.66
467	310990.49	1199626.17
468	311003.84	1199601.53
469	311018.69	1199589.31
470	311038.59	1199591.48
471	311048.84	1199601.27
472	311064.84	1199629.66
473	311075.54	1199639.93
474	311096.84	1199645.94
475	311114.19	1199657.45
476	311124.44	1199678.28
477	311126.14	1199685.54
478	311138.89	1199687.15
479	311141.29	1199693.36
480	311137.29	1199707.60
481	311139.94	1199722.80
482	311160.44	1199738.40
483	311175.29	1199745.24
484	311183.69	1199751.69
485	311179.89	1199759.48
486	311166.09	1199767.62
487	311163.09	1199774.96
488	311170.29	1199780.38
489	311189.29	1199782.41
490	311207.01	1199793.43
491	311199.28	1199811.67
492	311200.62	1199829.22
493	311213.74	1199833.66
494	311237.14	1199823.98
495	311248.31	1199822.05
496	311261.04	1199829.91
497	311266.19	1199854.52
498	311289.34	1199875.07
499	311324.24	1199887.03
500	311378.29	1199885.93
501	311433.99	1199864.45
502	311470.49	1199860.27
503	311480.62	1199867.70
504	311476.09	1199892.47
505	311475.99	1199912.92
506	311490.39	1199924.72
507	311518.19	1199930.67
508	311552.44	1200028.76
509	311537.74	1200043.28
510	311512.84	1200051.88
511	311508.34	1200062.08

Номер точки	X	Y
512	311566.84	1200255.20
513	311612.59	1200388.42
514	311781.04	1200307.79
515	311958.41	1200409.74
516	312107.69	1200550.91
517	312193.24	1200634.68
518	312220.34	1200715.20
519	312270.84	1200804.61
520	312388.89	1200846.26
521	312562.29	1200882.47
522	312714.29	1200857.16
523	312918.99	1200820.56
524	313265.44	1200764.53
525	313306.33	1200761.85
526	313556.19	1200741.63
527	313610.15	1200734.52
528	313746.14	1200716.63
529	313919.43	1200779.09
530	313968.32	1200794.53
531	313970.39	1200817.45
532	313981.09	1200836.55
533	313984.69	1200859.43
534	313982.94	1200877.33
535	313984.39	1200903.01
536	313997.14	1200928.46
537	314065.99	1200990.61
538	314091.89	1201033.27
539	314100.89	1201063.84
540	314111.34	1201082.49
541	314122.69	1201130.74
542	314139.64	1201203.81
543	314155.35	1201217.73
544	314168.74	1201221.50
545	314219.44	1201237.21
546	314247.64	1201256.41
547	314277.79	1201287.89
548	314288.68	1201305.13
549	314312.49	1201327.51
550	314314.59	1201338.51
551	314313.89	1201345.00
552	314307.79	1201380.00
553	314312.49	1201396.21
554	314320.69	1201409.27
555	314372.84	1201465.05
556	314404.64	1201478.86
557	314428.14	1201485.84
558	314444.89	1201492.76
559	314450.39	1201497.98
560	314451.14	1201510.62
561	314442.34	1201536.43
562	314443.84	1201563.49
563	314451.49	1201582.51
564	314478.19	1201608.50
565	314511.84	1201623.69
566	314551.34	1201628.22
567	314585.39	1201619.59
568	314606.89	1201611.03
569	314695.29	1201603.97

Номер точки	X	Y
570	314760.72	1201600.29
571	314811.49	1201581.75
572	314827.74	1201565.80
573	314834.94	1201567.00
574	314856.50	1201588.64
575	314893.98	1201611.85
576	314929.94	1201613.95
577	314973.89	1201620.74
578	314991.71	1201629.08
579	315004.64	1201638.12
580	315034.99	1201640.32
581	315052.24	1201652.39
582	315064.89	1201667.24
583	315074.74	1201680.56
584	315090.59	1201688.23
585	315110.49	1201701.12
586	315124.63	1201716.90
587	315125.39	1201750.13
588	315129.33	1201775.35
589	315139.89	1201793.05
590	315156.84	1201793.11
591	315220.86	1201762.71
592	315241.09	1201757.85
593	315265.99	1201764.59
594	315284.39	1201783.16
595	315294.49	1201792.44
596	315304.14	1201795.88
597	315317.09	1201795.46
598	315328.69	1201800.97
599	315332.49	1201811.62
600	315332.84	1201819.28
601	315331.79	1201844.02
602	315337.69	1201861.57
603	315359.09	1201878.06
604	315383.94	1201896.79
605	315414.59	1201924.52
606	315417.02	1201939.32
607	315417.53	1201953.12
608	315401.89	1201975.12
609	315380.64	1202010.92
610	315360.94	1202048.26
611	315354.54	1202061.02
612	315348.09	1202078.31
613	315345.14	1202101.64
614	315331.34	1202130.40
615	315311.89	1202156.07
616	315310.44	1202168.55
617	315314.48	1202182.44
618	315313.74	1202199.71
619	315315.58	1202222.22
620	315317.88	1202245.31
621	315313.39	1202276.83
622	315315.86	1202294.31
623	315324.09	1202316.31
624	315321.61	1202328.13
625	315316.39	1202335.05
626	315311.44	1202361.06
627	315318.47	1202374.66

Номер точки	X	Y
628	315335.49	1202387.84
629	315345.59	1202411.01
630	315347.19	1202427.23
631	315355.84	1202438.80
632	315371.52	1202444.85
633	315383.59	1202448.39
634	315392.14	1202458.73
635	315398.64	1202475.92
636	315409.41	1202485.95
637	315404.69	1202511.65
638	315404.53	1202526.22
639	315409.44	1202543.81
640	315407.81	1202559.86
641	315408.29	1202576.60
642	315417.54	1202597.15
643	315426.39	1202648.34
644	315426.59	1202681.30
645	315408.61	1202721.08
646	315399.99	1202768.39
647	315406.77	1202804.91
648	315431.24	1202838.77
649	315433.74	1202876.03
650	315421.04	1202893.35
651	315417.30	1202902.10
652	315419.20	1202911.34
653	315430.94	1202924.17
654	315454.24	1202930.48
655	315467.34	1202936.92
656	315483.19	1202952.46
657	315482.84	1202975.09
658	315483.49	1202985.72
659	315489.94	1202997.01
660	315502.43	1203002.07
661	315516.14	1203003.17
662	315533.69	1202996.11
663	315541.84	1202996.95
664	315543.44	1203004.01
665	315542.94	1203016.17
666	315519.24	1203043.32
667	315514.24	1203053.26
668	315510.16	1203072.39
669	315528.54	1203119.32
670	315527.34	1203155.02
671	315541.79	1203227.45
672	315586.19	1203298.00
673	315619.29	1203335.55
674	315670.99	1203354.39
675	315718.19	1203376.81
676	315767.94	1203429.90
677	315827.34	1203475.11
678	315891.29	1203504.33
679	315986.64	1203530.22
680	316015.63	1203546.60
681	316029.94	1203515.41
682	316059.89	1203407.06
683	316130.19	1203392.56
684	316198.29	1203380.95
685	316336.64	1203405.37

Номер точки	X	Y
686	316340.35	1203405.99
687	316353.56	1203408.32
688	316423.44	1203315.04
689	316477.14	1203341.94
690	316572.18	1203396.99
691	316636.50	1203451.70
692	316644.94	1203481.75
693	316650.14	1203536.51
694	316655.54	1203570.09
695	316687.69	1203622.99
696	316713.78	1203698.41
697	316733.59	1203751.08
698	316776.61	1203760.36
699	316949.89	1203811.97
700	317142.99	1203861.59
701	317206.14	1203893.64
702	317262.69	1203924.22
703	317334.35	1203973.82
704	317426.79	1204040.29
705	317543.29	1204098.09
706	317578.29	1204111.52
707	317621.27	1204128.01
708	317650.99	1204139.42
709	317657.04	1204138.99
710	317664.12	1204155.21
711	317679.99	1204178.36
712	317691.09	1204190.90
713	317700.53	1204201.25
714	317705.54	1204211.94
715	317703.56	1204220.26
716	317695.79	1204226.43
717	317700.99	1204232.57
718	317731.74	1204290.53
719	317744.77	1204408.78
720	317757.39	1204519.76
721	317599.59	1204571.21
722	317500.74	1204535.07
723	317406.14	1204496.80
724	317344.84	1204490.96
725	317265.44	1204530.17
726	317238.51	1204546.55
727	317224.19	1204555.26
728	317211.88	1204562.20
729	317164.59	1204588.84
730	317202.79	1204687.68
731	317249.45	1204802.53
732	317260.28	1204829.19
733	317265.29	1204841.51
734	317276.74	1204864.26
735	317381.74	1204935.45
736	317396.29	1204942.14
737	317473.64	1204954.67
738	317568.99	1204984.97
739	317694.89	1205143.83
740	317782.74	1205252.04
741	317855.61	1205209.76
742	317902.74	1205181.91
743	317987.79	1205152.95

Номер точки	X	Y
744	318072.99	1205124.05
745	318178.64	1205086.56
746	318356.74	1205160.77
747	318403.91	1205196.79
748	318416.80	1205206.63
749	318576.94	1205322.15
750	318650.84	1205438.87
751	318674.44	1205484.30
752	318758.64	1205525.32
753	318871.34	1205514.97
754	319076.88	1205568.50
755	319078.89	1205569.02
756	319112.94	1205531.51
757	319207.20	1205416.63
758	319301.94	1205316.40
759	319330.69	1205290.52
760	319373.94	1205340.58
761	319432.62	1205379.81
762	319462.24	1205394.68
763	319566.34	1205449.35
764	319688.39	1205605.82
765	319847.24	1205704.52
766	319926.29	1205802.50
767	319928.34	1205901.29
768	320028.19	1205939.91
769	320079.79	1206017.37
770	320054.69	1206157.30
771	320043.79	1206148.49
772	320026.99	1206143.68
773	320011.24	1206149.34
774	319985.04	1206164.75
775	319975.19	1206165.87
776	319966.04	1206160.60
777	319962.44	1206150.39
778	319958.74	1206113.53
779	319957.52	1206104.10
780	319951.79	1206096.61
781	319938.94	1206090.03
782	319925.69	1206086.81
783	319912.54	1206078.32
784	319874.94	1206063.42
785	319869.29	1206060.45
786	319867.69	1206054.30
787	319869.24	1206045.97
788	319888.29	1206024.35
789	319888.24	1206016.52
790	319880.14	1206016.39
791	319873.84	1206021.30
792	319848.09	1206044.83
793	319835.29	1206053.73
794	319819.69	1206063.75
795	319794.74	1206088.74
796	319780.34	1206098.89
797	319756.34	1206117.30
798	319732.04	1206116.50
799	319699.04	1206099.29
800	319670.67	1206096.72
801	319673.78	1206107.61

Номер точки	X	Y
802	319729.54	1206303.18
803	319736.54	1206333.72
804	319729.09	1206355.47
805	319645.89	1206417.12
806	319571.49	1206471.66
807	319461.49	1206639.14
808	319432.08	1206688.24
809	319411.09	1206687.39
810	319308.74	1206761.42
811	319225.39	1206819.45
812	319215.78	1206826.56
813	319201.88	1206836.86
814	319079.19	1206901.99
815	318929.34	1207140.55
816	318772.71	1207145.88
817	318771.94	1207145.91
818	318771.76	1207146.90
819	318764.44	1207188.14
820	318746.94	1207202.65
821	318691.59	1207192.28
822	318652.29	1207180.49
823	318618.74	1207194.97
824	318598.19	1207221.13
825	318591.19	1207251.21
826	318590.73	1207253.19
827	318590.20	1207255.13
828	318584.79	1207275.01
829	318613.69	1207314.47
830	318615.14	1207337.83
831	318607.74	1207349.45
832	318597.49	1207352.75
833	318563.99	1207337.64
834	318550.94	1207342.32
835	318543.49	1207350.98
836	318540.64	1207359.42
837	318539.19	1207367.47
838	318534.79	1207372.51
839	318525.19	1207376.65
840	318520.19	1207372.49
841	318512.99	1207349.14
842	318508.24	1207343.44
843	318501.39	1207346.23
844	318473.54	1207363.56
845	318447.94	1207374.97
846	318444.34	1207376.60
847	318431.09	1207375.24
848	318417.34	1207368.39
849	318397.79	1207361.88
850	318384.29	1207366.16
851	318372.94	1207373.50
852	318355.55	1207406.96
853	318347.99	1207421.52
854	318347.59	1207447.00
855	318341.79	1207468.97
856	318325.84	1207495.46
857	318323.56	1207527.55
858	318323.49	1207528.54
859	318324.18	1207529.32

Номер точки	X	Y
860	318337.79	1207544.64
861	318359.89	1207550.98
862	318374.39	1207558.16
863	318377.39	1207570.31
864	318377.29	1207592.25
865	318388.99	1207612.97
866	318396.49	1207620.51
867	318414.09	1207621.44
868	318421.79	1207628.29
869	318423.59	1207640.11
870	318423.19	1207665.30
871	318434.14	1207697.29
872	318437.69	1207739.81
873	318435.54	1207768.22
874	318439.14	1207795.65
875	318450.04	1207827.95
876	318450.31	1207834.88
877	318450.81	1207847.48
878	318474.14	1207876.92
879	318538.04	1207914.79
880	318543.34	1207929.32
881	318544.03	1207972.31
882	318551.19	1207990.20
883	318566.04	1208000.61
884	318582.74	1208008.25
885	318600.12	1208043.30
886	318617.49	1208065.92
887	318629.14	1208091.13
888	318643.02	1208107.23
889	318648.07	1208116.77
890	318644.69	1208127.09
891	318609.89	1208142.44
892	318589.34	1208170.07
893	318587.84	1208199.55
894	318590.58	1208225.47
895	318605.84	1208257.68
896	318630.64	1208282.94
897	318635.29	1208297.13
898	318635.34	1208314.53
899	318626.54	1208326.15
900	318627.99	1208337.76
901	318634.82	1208352.79
902	318629.64	1208360.07
903	318620.54	1208366.76
904	318605.84	1208378.56
905	318608.24	1208394.11
906	318621.74	1208404.85
907	318625.99	1208436.97
908	318627.39	1208464.65
909	318609.79	1208476.23
910	318602.49	1208493.56
911	318604.30	1208559.28
912	318605.34	1208582.46
913	318600.87	1208603.00
914	318598.96	1208611.80
915	318568.59	1208639.54
916	318541.99	1208684.14
917	318526.74	1208726.71

Номер точки	X	Y
918	318528.59	1208775.89
919	318532.04	1208822.99
920	318540.84	1208856.68
921	318565.54	1208881.56
922	318574.69	1208896.97
923	318577.89	1208915.67
924	318569.74	1208973.23
925	318566.94	1208994.79
926	318575.49	1209009.42
927	318644.81	1209065.41
928	318660.34	1209077.83
929	318666.49	1209089.25
930	318659.44	1209125.05
931	318637.43	1209155.62
932	318596.49	1209181.75
933	318599.41	1209205.55
934	318610.94	1209222.57
935	318626.09	1209308.74
936	318616.29	1209323.19
937	318630.74	1209361.14
938	318695.64	1209508.54
939	318711.54	1209546.50
940	318961.39	1209761.38
941	319060.49	1210105.62
942	319209.29	1210315.53
943	319379.94	1210378.78
944	319496.39	1210421.28
945	319545.39	1210639.91
946	319672.03	1210702.82
947	319661.54	1210784.37
948	319534.83	1210785.65
949	319528.79	1210826.44
950	319519.99	1210877.44
951	319562.04	1210963.47
952	319624.64	1210981.09
953	319886.94	1210985.81
954	319921.44	1211178.23
955	320016.54	1211619.90
956	320056.39	1212043.98
957	320143.89	1211998.91
958	320262.14	1211929.13
959	320409.04	1212035.71
960	320905.29	1212407.78
961	320931.31	1212455.89
962	320909.34	1212536.01
963	320876.84	1212728.31
964	320879.54	1212964.40
965	320791.89	1212936.53
966	320755.14	1212989.49
967	320804.69	1213047.24
968	320858.49	1213139.09
969	320904.99	1213207.64
970	320929.43	1213221.79
971	320954.49	1213223.75
972	321023.02	1213232.51
973	321075.48	1213236.91
974	321106.74	1213251.56
975	321142.49	1213274.88

Номер точки	X	Y
976	321222.51	1213320.10
977	321358.10	1213360.74
978	321469.24	1213376.14
979	321517.04	1213386.31
980	321541.42	1213395.55
981	321634.84	1213415.16
982	321689.14	1213446.60
983	321733.78	1213463.34
984	321803.69	1213486.69
985	321902.74	1213536.30
986	321742.61	1213645.01
987	321637.12	1213716.69
988	321408.07	1213873.79
989	321357.69	1213912.97
990	321014.19	1214164.74
991	321247.04	1214620.52
992	321215.64	1214618.78
993	321186.09	1214633.36
994	321173.29	1214659.62
995	321170.89	1214690.13
996	321161.79	1214713.29
997	321140.19	1214714.14
998	321062.99	1214677.80
999	321028.79	1214689.38
1000	320955.79	1214737.37
1001	320882.12	1214781.79
1002	320829.59	1214791.71
1003	320797.49	1214794.47
1004	320785.69	1214822.03
1005	320783.99	1214851.16
1006	320769.64	1214859.50
1007	320738.79	1214859.69
1008	320682.14	1214828.80
1009	320632.49	1214840.18
1010	320569.59	1214864.63
1011	320512.59	1214886.59
1012	320498.79	1214901.28
1013	320474.54	1214906.38
1014	320455.64	1214903.37
1015	320419.34	1214878.40
1016	320401.99	1214862.33
1017	320320.38	1214860.42
1018	320296.94	1214854.96
1019	320258.04	1214816.40
1020	320218.84	1214791.41
1021	320147.44	1214791.04
1022	320144.62	1214790.10
1023	320139.89	1214790.01
1024	320109.04	1214778.17
1025	320083.44	1214758.61
1026	320056.84	1214721.06
1027	320100.24	1214661.08
1028	320068.59	1214598.32
1029	320128.99	1214512.59
1030	319934.09	1214255.12
1031	319798.09	1214312.64
1032	319465.89	1214294.86
1033	319349.39	1214285.49



Номер точки	X	Y
1034	319170.28	1214345.90
1035	319032.43	1214590.46
1036	318678.83	1214520.85
1037	318468.84	1214463.52
1038	318291.14	1213886.86
1039	317851.59	1213643.25
1040	317350.19	1214415.21
1041	317018.04	1214952.57
1042	316872.99	1215116.55
1043	316709.29	1215223.04
1044	316498.72	1215358.68
1045	316211.52	1215760.07
1046	316314.01	1215870.18
1047	316305.38	1216097.89
1048	316311.25	1216435.38
1049	316355.74	1216497.93
УТ93	316661.99	1216831.40
1050	316663.04	1216865.70
1051	316656.84	1216893.23
1052	316638.79	1216913.52
1053	316626.64	1216921.51
1054	316609.24	1216925.07
1055	316593.54	1216913.73
1056	316586.39	1216894.01
1057	316577.74	1216868.00
1058	316562.74	1216851.44
1059	316545.41	1216849.83
1060	316533.53	1216856.94
1061	316519.54	1216875.41
1062	316497.99	1216916.91
1063	316481.43	1216939.78
1064	316465.80	1216940.03
1065	316447.49	1216940.58
1066	316417.49	1216934.25
1067	316396.20	1216914.10
1068	316378.39	1216892.33
1069	316369.85	1216875.41
1070	316363.75	1216859.06
1071	316351.80	1216853.70
1072	316311.74	1216842.75
1073	316291.99	1216806.57
1074	316279.44	1216800.62
1075	316250.44	1216794.60
1076	316239.13	1216811.15
1077	316233.79	1216820.05
1078	316231.55	1216822.12
1079	316210.94	1216834.83
1080	316184.89	1216819.06
1081	316159.64	1216810.39
1082	316121.80	1216823.81
1083	316097.99	1216850.67
1084	316079.14	1216871.92
1085	316047.59	1216890.85
1086	316019.90	1216898.73
1087	315998.79	1216903.14
1088	315992.09	1216888.89
1089	315992.19	1216875.74
1090	315992.94	1216856.80

Номер точки	X	Y
1091	315988.24	1216843.08
1092	315965.39	1216816.63
1093	315956.04	1216804.98
1094	315946.69	1216788.58
1095	315933.24	1216769.56
1096	315914.99	1216754.69
1097	315893.99	1216747.17
1098	315877.33	1216745.98
1099	315861.44	1216751.08
1100	315840.94	1216770.46
1101	315828.28	1216775.61
1102	315815.69	1216774.98
1103	315805.79	1216763.31
1104	315800.14	1216745.93
1105	315801.39	1216726.47
1106	315794.19	1216712.24
1107	315783.79	1216703.70
1108	315762.24	1216691.93
1109	315749.76	1216683.95
1110	315736.74	1216668.61
1111	315722.24	1216653.79
1112	315707.64	1216644.75
1113	315694.54	1216636.19
1114	315685.34	1216623.01
1115	315679.49	1216608.19
1116	315670.14	1216595.50
1117	315658.74	1216589.63
1118	315651.89	1216580.62
1119	315644.72	1216556.89
1120	315640.23	1216533.70
1121	315628.84	1216513.11
1122	315616.94	1216497.75
1123	315602.24	1216483.70
1124	315590.43	1216468.64
1125	315580.64	1216441.68
1126	315563.59	1216414.19
1127	315537.59	1216378.25
1128	315520.44	1216353.90
1129	315510.04	1216345.93
1130	315499.03	1216343.16
1131	315489.09	1216347.86
1132	315479.44	1216365.15
1133	315469.44	1216376.13
1134	315454.13	1216381.27
1135	315427.94	1216385.84
1136	315415.34	1216388.91
1137	315400.69	1216380.34
1138	315389.29	1216361.88
1139	315382.64	1216344.99
1140	315380.44	1216342.85
1141	315332.54	1216344.31
1142	315313.59	1216338.77
1143	315311.24	1216293.00
1144	315280.44	1216280.38
1145	315249.64	1216274.06
1146	315237.04	1216297.76
1147	315233.89	1216342.72
1148	315222.82	1216367.17

Номер точки	X	Y
1149	315221.24	1216405.87
1150	315213.04	1216410.39
1151	315187.29	1216424.80
1152	315139.94	1216408.23
1153	315117.04	1216411.37
1154	315128.89	1216430.31
1155	315154.14	1216445.28
1156	315169.14	1216472.11
1157	315154.94	1216488.68
1158	315124.14	1216492.63
1159	315080.73	1216493.41
1160	315031.84	1216487.13
1161	314989.19	1216481.59
1162	314956.84	1216490.26
1163	314913.09	1216497.98
1164	314911.54	1216530.36
1165	314918.64	1216559.53
1166	314910.74	1216608.46
1167	314889.44	1216636.09
1168	314799.43	1216639.23
1169	314761.59	1216661.31
1170	314711.93	1216752.32
1171	314696.39	1216755.15
1172	314679.69	1216754.97
1173	314661.97	1216759.69
1174	314658.94	1216760.47
1175	314646.79	1216773.24
1176	314631.09	1216802.23
1177	314618.69	1216834.70
1178	314605.59	1216857.80
1179	314587.34	1216884.22
1180	314573.40	1216902.06
1181	314568.12	1216918.33
1182	314561.03	1216940.60
1183	314550.54	1216961.07
1184	314534.14	1216977.20
1185	314511.64	1216994.14
1186	314479.78	1217011.80
1187	314450.49	1217023.51
1188	314430.63	1217029.31
1189	314413.44	1217033.40
1190	314399.69	1217037.54
1191	314391.84	1217044.33
1192	314388.44	1217052.86
1193	314386.49	1217074.34
1194	314386.13	1217108.66
1195	314382.46	1217128.44
1196	314374.59	1217142.91
1197	314357.24	1217163.36
1198	314333.03	1217187.11
1199	314323.44	1217198.14
1200	314320.84	1217207.60
1201	314320.79	1217214.43
1202	314320.54	1217226.45
1203	314316.99	1217239.37
1204	314310.94	1217244.41
1205	314305.84	1217244.36
1206	314298.14	1217242.55

Номер точки	X	Y
1207	314286.19	1217233.83
1208	314279.44	1217230.31
1209	314269.99	1217230.17
1210	314263.44	1217231.95
1211	314257.94	1217233.47
1212	314246.75	1217241.10
1213	314225.14	1217253.72
1214	314207.89	1217263.86
1215	314196.60	1217274.01
1216	314185.24	1217296.26
1217	314169.49	1217329.55
1218	314154.69	1217346.56
1219	314137.44	1217360.13
1220	314114.19	1217367.57
1221	314090.04	1217381.90
1222	314063.19	1217407.43
1223	314045.79	1217428.69
1224	314036.39	1217432.88
1225	314026.94	1217432.73
1226	314014.29	1217412.85
1227	314004.14	1217401.55
1228	313997.24	1217399.79
1229	313989.54	1217399.68
1230	313975.64	1217408.99
1231	313964.50	1217414.89
1232	313950.79	1217414.73
1233	313943.94	1217410.36
1234	313936.34	1217399.94
1235	313930.34	1217394.72
1236	313915.76	1217398.85
1237	313903.69	1217398.70
1238	313888.39	1217392.50
1239	313878.99	1217384.68
1240	313867.84	1217384.58
1241	313859.19	1217390.52
1242	313853.04	1217407.58
1243	313853.79	1217417.06
1244	313845.99	1217428.17
1245	313839.94	1217429.81
1246	313828.84	1217431.36
1247	313812.49	1217427.76
1248	313791.19	1217417.24
1249	313765.49	1217410.88
1250	313744.89	1217411.54
1251	313703.59	1217426.57
1252	313667.34	1217445.89
1253	313642.27	1217463.65
1254	313573.04	1217523.90
1255	313541.09	1217554.40
1256	313508.29	1217577.27
1257	313497.84	1217590.06
1258	313489.09	1217608.87
1259	313486.78	1217633.90
1260	313493.34	1217649.82
1261	313507.19	1217676.25
1262	313522.19	1217689.23
1263	313533.93	1217701.74
1264	313540.63	1217725.73

Номер точки	X	Y
1265	313541.84	1217743.77
1266	313533.19	1217781.98
1267	313513.89	1217799.72
1268	313497.18	1217804.36
1269	313463.54	1217813.61
1270	313441.77	1217831.27
1271	313430.79	1217859.89
1272	313431.44	1217918.59
1273	313424.04	1217955.58
1274	313413.09	1217971.03
1275	313395.12	1217975.65
1276	313373.59	1217971.84
1277	313358.06	1217977.67
1278	313336.29	1217998.98
1279	313313.49	1218004.74
1280	313289.54	1218008.09
1281	313281.14	1218017.54
1282	313273.64	1218048.64
1283	313276.99	1218078.57
1284	313267.29	1218091.66
1285	313246.94	1218102.18
1286	313214.64	1218104.25
1287	313180.99	1218118.30
1288	313148.29	1218156.30
1289	313127.89	1218173.97
1290	313112.34	1218171.42
1291	313092.09	1218167.66
1292	313080.04	1218167.55
1293	313071.62	1218176.99
1294	313077.42	1218196.21
1295	313077.29	1218210.60
1296	313071.25	1218221.32
1297	313041.34	1218221.01
1298	313034.36	1218204.13
1299	313021.28	1218193.25
1300	313011.74	1218190.74
1301	313000.84	1218199.04
1302	312989.94	1218210.92
1303	312973.23	1218214.29
1304	312956.54	1218209.39
1305	312944.54	1218211.58
1306	312939.69	1218219.92
1307	312934.83	1218231.84
1308	312925.14	1218238.95
1309	312902.44	1218238.70
1310	312884.54	1218233.76
1311	312852.24	1218235.82
1312	312823.44	1218243.95
1313	312774.49	1218233.85
1314	312733.94	1218225.01
1315	312716.94	1218207.71
1316	312714.94	1218205.64
1317	312703.19	1218182.79
1318	312679.44	1218158.63
1319	312619.99	1218128.07
1320	312555.49	1218110.65
1321	312469.64	1218078.59
1322	312402.69	1218071.97

Номер точки	X	Y
1323	312362.14	1218059.57
1324	312329.82	1218062.83
1325	312295.04	1218078.03
1326	312256.64	1218093.16
1327	312224.34	1218094.06
1328	312188.49	1218090.09
1329	312151.34	1218096.89
1330	312117.79	1218103.74
1331	312080.73	1218098.54
1332	312058.09	1218091.14
1333	312040.29	1218070.60
1334	312008.39	1218036.76
1335	311973.79	1218013.64
1336	311936.94	1217997.70
1337	311896.17	1217996.05
1338	311851.93	1218001.60
1339	311716.72	1218009.78
1340	311662.94	1218006.81
1341	311578.22	1217988.00
1342	311519.74	1217970.61
1343	311484.84	1217955.12
1344	311458.94	1217943.63
1345	311405.29	1217926.31
1346	311377.01	1217923.48
1347	311338.38	1217919.62
1348	311314.01	1217920.18
1349	311298.33	1217908.20
1350	311196.04	1217851.59
1351	311181.50	1217848.07
1352	311114.25	1217841.51
1353	311076.77	1218157.97
1354	310991.90	1218373.54
1355	310810.29	1218567.40
1356	310779.11	1218956.39
1357	310720.29	1219142.19
1358	310358.98	1219293.11
1359	310021.54	1219157.91
1360	309822.35	1219064.52
1361	309516.54	1219199.04
1362	309214.80	1219100.44
1363	309071.79	1219114.80
1364	309063.40	1219927.21
1365	308688.10	1219821.26
1366	308680.74	1220264.71
1367	308536.59	1220521.18
1368	308527.19	1220640.72
1369	308513.84	1220766.04
1370	308442.74	1220897.20
1371	308298.70	1221169.12
1372	308248.83	1221284.82
1373	308123.94	1221533.63
1374	307985.74	1221824.88
1375	307565.55	1222681.38
1376	307509.82	1222791.38
1377	307420.50	1223008.85
1378	307354.54	1223169.46
1379	306787.19	1223349.42
1380	306619.86	1223411.32

Номер точки	X	Y
1381	306543.04	1223478.68
1382	306512.04	1223500.71
1383	306484.74	1223520.29
1384	306472.24	1223547.44
1385	306466.17	1223563.23
1386	306465.07	1223563.27
1387	306452.44	1223596.19
1388	306425.48	1223622.83
1389	306395.24	1223625.02
1390	306346.04	1223607.50
1391	306300.53	1223593.64
1392	306272.64	1223575.20
1393	306270.94	1223575.30
1394	306268.05	1223573.38
1395	306245.95	1223559.62
1396	306202.60	1223565.57
1397	306148.24	1223578.75
1398	306117.20	1223597.16
1399	306092.23	1223635.28
1400	306070.84	1223688.35
1401	306048.39	1223732.70
1402	306027.19	1223763.48
1403	305991.64	1223784.96
1404	305972.64	1223796.50
1405	305905.80	1223818.39
1406	305845.05	1223843.96
1407	305774.31	1223884.31
1408	305735.85	1223905.10
1409	305724.19	1223915.49
1410	305712.80	1223924.61
1411	305708.25	1223934.11
1412	305707.85	1223944.75
1413	305710.15	1223951.21
1414	305714.30	1223955.77
1415	305721.14	1223959.57
1416	305724.60	1223966.02
1417	305731.80	1223982.00
1418	305736.75	1223988.08
1419	305740.95	1223988.84
1420	305748.90	1223982.37
1421	305761.85	1223985.03
1422	305771.35	1223983.89
1423	305775.15	1223987.32
1424	305782.75	1223989.22
1425	305786.95	1223996.82
1426	305794.15	1224004.80
1427	305806.70	1224008.22
1428	305809.35	1224015.06
1429	305805.95	1224024.95
1430	305804.45	1224032.92
1431	305812.05	1224036.73
1432	305824.61	1224041.28
1433	305834.10	1224036.35
1434	305845.85	1224022.66
1435	305857.29	1224021.52
1436	305869.05	1224028.36
1437	305894.80	1224028.74
1438	305911.55	1224032.90

Номер точки	X	Y
1439	305914.78	1224041.70
1440	305891.47	1224055.92
1441	305885.14	1224067.99
1442	305889.76	1224075.35
1443	305921.82	1224077.86
1444	305974.03	1224080.21
1445	305994.25	1224092.99
1446	306024.41	1224085.34
1447	306060.13	1224085.97
1448	306096.79	1224092.14
1449	306112.03	1224085.12
1450	306119.80	1224099.05
1451	306119.40	1224126.42
1452	306125.50	1224161.38
1453	306133.80	1224173.11
1454	306163.45	1224177.66
1455	306180.20	1224187.54
1456	306191.60	1224189.82
1457	306192.75	1224201.99
1458	306201.85	1224229.71
1459	306201.50	1224246.06
1460	306203.75	1224257.47
1461	306201.85	1224278.39
1462	306169.95	1224294.70
1463	306142.70	1224313.07
1464	306099.35	1224332.62
1465	306067.15	1224336.13
1466	306046.05	1224344.63
1467	306042.30	1224359.43
1468	306040.85	1224389.09
1469	306033.25	1224429.86
1470	306047.85	1224468.29
1471	306063.75	1224510.39
1472	306080.85	1224534.03
1473	306116.59	1224550.31
1474	306122.74	1224566.38
1475	306132.50	1224594.89
1476	306149.69	1224612.33
1477	306149.55	1224628.37
1478	306138.25	1224650.55
1479	306139.40	1224665.38
1480	306145.52	1224681.54
1481	306145.44	1224697.59
1482	306132.94	1224716.06
1483	306115.59	1224736.99
1484	306095.61	1224752.89
1485	306073.44	1224762.68
1486	306070.79	1224772.52
1487	306077.00	1224783.74
1488	306094.23	1224783.84
1489	306102.90	1224790.02
1490	306102.79	1224804.86
1491	306092.79	1224818.42
1492	306081.74	1224828.27
1493	306084.00	1224857.95
1494	306087.40	1224898.76
1495	306087.35	1224928.45
1496	306076.10	1224949.38

Номер точки	X	Y
1497	306050.05	1224964.08
1498	306036.40	1224978.81
1499	306033.80	1225002.26
1500	306037.35	1225020.83
1501	306029.80	1225034.39
1502	306005.05	1225055.29
1503	305993.85	1225067.56
1504	305987.45	1225097.18
1505	305960.08	1225130.40
1506	305958.69	1225155.13
1507	305972.19	1225186.10
1508	305979.44	1225207.17
1509	305964.53	1225228.12
1510	305944.55	1225267.57
1511	305941.90	1225303.37
1512	305956.55	1225329.41
1513	305975.00	1225355.48
1514	305975.95	1225398.78
1515	305985.59	1225445.82
1516	306016.39	1225494.58
1517	306019.38	1225520.02
1518	306027.18	1225569.73
1519	306017.60	1225641.72
1520	306014.61	1225668.01
1521	306012.26	1225692.37
1522	306001.46	1225724.68
1523	306000.89	1225757.05
1524	305996.71	1225789.69
1525	305980.05	1225830.72
1526	305949.04	1225884.42
1527	305931.04	1225915.11
1528	305917.78	1225963.25
1529	305932.87	1225998.27
1530	305964.09	1226032.50
1531	305990.04	1226065.79
1532	306004.66	1226096.48
1533	306005.65	1226132.19
1534	306009.22	1226163.37
1535	306021.61	1226183.45
1536	306039.53	1226191.33
1537	306071.91	1226187.82
1538	306086.91	1226184.20
1539	306104.77	1226182.59
1540	306117.17	1226194.98
1541	306111.59	1226214.01
1542	306106.45	1226231.44
1543	306106.30	1226252.19
1544	306122.34	1226254.81
1545	306159.56	1226254.82
1546	306202.79	1226241.06
1547	306239.53	1226235.73
1548	306263.85	1226242.69
1549	306274.42	1226277.97
1550	306193.64	1226301.26
1551	306120.64	1226316.95
1552	306004.27	1226344.74
1553	305847.04	1226384.63
1554	305718.39	1226412.36

Номер точки	X	Y
1555	305426.34	1226481.23
1556	305378.62	1226494.74
1557	305336.32	1226506.81
1558	305255.57	1226529.76
1559	305078.40	1226844.10
1560	304991.00	1226780.55
1561	304929.47	1226731.99
1562	304875.45	1226695.69
1563	304856.80	1226683.36
1564	304833.87	1226680.12
1565	304492.40	1226631.89
1566	304294.05	1226567.75
1567	304115.30	1226552.37
1568	303771.55	1226530.08
1569	303615.00	1226524.63
1570	303188.95	1226480.73
1571	302969.05	1226350.52
1572	302791.60	1226344.88
1573	302464.35	1226290.81
1574	302386.52	1226269.48
1575	302382.45	1226268.37
1576	302284.90	1226241.66
1577	302318.97	1226173.09
1578	302379.42	1226058.76
1579	302399.69	1225949.63
1580	302430.48	1225908.38
1581	302440.77	1225835.15
1582	302421.75	1225790.72
1583	302419.17	1225767.18
1584	302428.01	1225754.61
1585	302477.57	1225735.84
1586	302505.65	1225687.65
1587	302508.71	1225651.71
1588	302499.38	1225607.36
1589	302519.32	1225538.35
1590	302516.88	1225498.21
1591	302474.28	1225459.12
1592	302412.16	1225436.47
1593	302380.37	1225430.67
1594	302355.39	1225437.38
1595	302339.39	1225457.21
1596	302326.11	1225507.65
1597	302316.14	1225537.89
1598	302302.22	1225578.53
1599	302293.97	1225618.47
1600	302262.76	1225672.26
1601	302181.43	1225771.91
1602	302079.10	1225881.84
1603	302048.45	1225966.34
1604	302010.21	1225994.14
1605	301981.80	1226026.05
1606	301956.64	1226001.03
1607	301921.49	1225985.72
1608	301911.73	1225969.63
1609	301909.96	1225948.61
1610	301915.50	1225912.75
1611	301914.79	1225882.21
1612	301898.52	1225863.53

Номер точки	X	Y
1613	301893.01	1225856.64
1614	301886.00	1225838.00
1615	301885.89	1225794.36
1616	301877.58	1225777.39
1617	301853.44	1225751.86
1618	301838.66	1225729.14
1619	301829.23	1225699.91
1620	301811.61	1225681.00
1621	301744.77	1225657.63
1622	301722.05	1225625.37
1623	301715.11	1225580.52
1624	301719.47	1225557.06
1625	301743.22	1225504.49
1626	301741.30	1225503.92
1627	301720.40	1225493.95
1628	301700.80	1225493.77
1629	301690.83	1225497.38
1630	301667.22	1225506.06
1631	301655.96	1225510.18
1632	301603.99	1225540.48
1633	301412.99	1225650.68
1634	301330.16	1225689.13
1635	301139.08	1225816.13
1636	301075.64	1225889.66
1637	300981.29	1225968.56
1638	300931.29	1226103.66
1639	300920.09	1226287.97
1640	300892.84	1226558.85
1641	300789.99	1226666.99
1642	300544.69	1226760.07
1643	300422.39	1226842.99
1644	300225.65	1226983.98
1645	300153.69	1227061.60
1646	299949.40	1227092.22
1647	299885.55	1227156.19
1648	299866.35	1227175.41
1649	299740.27	1227283.06
1650	299735.44	1227287.17
1651	299697.39	1227319.68
1652	299612.94	1227384.24
1653	299216.54	1227622.36
1654	299072.35	1227712.17
1655	299029.27	1227739.03
1656	298777.19	1227896.60
1657	298722.59	1227923.36
1658	298693.89	1228132.33
1659	298642.69	1228358.41
1660	298602.14	1228494.20
1661	298558.19	1228678.88
1662	298536.04	1228743.00
1663	298500.09	1228801.93
1664	298224.74	1229253.33
1665	298104.29	1229293.82
1666	296206.74	1229382.01
1667	296205.82	1229243.12
1668	295856.73	1229255.99
1669	295856.76	1229430.37
1670	295116.19	1229455.68

Номер точки	X	Y
1671	294835.59	1229456.00
1672	293380.91	1229566.03
1673	293317.14	1229660.64
1674	293281.24	1229713.90
1675	292425.99	1229666.70
1676	291703.34	1229610.42
1677	291733.54	1229946.96
1678	291673.64	1230253.08
1679	291558.34	1230426.28
1680	291425.84	1230635.03
1681	291367.64	1230773.05
1682	291277.70	1230936.01
1683	291231.75	1231051.95
1684	291079.69	1231450.88
1685	291041.05	1231610.50
1686	291164.80	1231603.35
1687	291238.24	1231816.69
1688	290968.84	1232053.48
1689	290884.34	1232247.19
1690	290850.03	1232269.93
1691	290838.54	1232288.87
1692	290815.19	1232404.88
1693	290461.04	1232414.97
1694	290113.84	1232435.24
1695	290253.09	1233204.50
1696	290102.55	1233324.42
1697	290083.60	1233265.09
1698	290016.15	1233176.03
1699	289891.80	1233025.32
1700	289824.21	1232975.38
1701	289685.80	1232915.56
1702	289589.61	1232886.59
1703	289519.25	1232878.93
1704	289454.65	1232875.51
1705	289419.85	1232867.90
1706	289371.20	1232833.91
1707	289314.40	1232761.71
1708	289256.43	1232698.06
1709	289185.70	1232619.44
1710	289141.35	1232589.65
1711	289046.30	1232556.49
1712	288887.70	1232510.28
1713	288795.70	1232484.50
1714	288737.92	1232660.92
1715	288735.43	1232674.39
1716	288721.79	1232744.34
1717	288916.29	1232812.90
1718	288915.59	1233029.72
1719	288937.70	1233048.86
1720	289271.34	1233291.36
1721	289307.75	1233494.52
1722	289309.94	1233807.57
1723	289327.36	1233819.26
1724	289363.84	1233843.74
1725	289405.19	1234157.96
1726	289499.34	1234162.59
1727	289575.34	1234597.48
1728	289595.09	1234743.50

Номер точки	X	Y
1729	289596.44	1234824.23
1730	289570.49	1234896.04
1731	289395.76	1234932.88
1732	289267.04	1234949.81
1733	289167.19	1234844.93
1734	289001.79	1234735.46
1735	288902.99	1234679.42
1736	288642.14	1234784.87
1737	288735.93	1234922.61
1738	288744.91	1235204.01
1739	288738.93	1235275.82
1740	288251.69	1235190.84
1741	288172.83	1235002.16
1742	288104.99	1234926.32
1743	288100.99	1234829.46
1744	288190.89	1234725.36
1745	288442.00	1234454.96
1746	288472.89	1234355.76
1747	288326.79	1234322.31
1748	288238.24	1234475.16
1749	288127.13	1234588.65
1750	288042.01	1234737.81
1751	288008.80	1234891.66
1752	287897.33	1235008.37
1753	287780.54	1234910.13
1754	287521.83	1235037.37
1755	287497.99	1235049.32
1756	287318.74	1235213.72
1757	287303.89	1235252.62
1758	287300.36	1235261.79
1759	287297.51	1235269.18
1760	287237.84	1235426.00
1761	287448.24	1235564.86
1762	287455.79	1235569.86
1763	287468.99	1235578.59
1764	287554.14	1235634.71
1765	287585.33	1235639.43
1766	287603.41	1235642.13
1767	287617.70	1235644.23
1768	287703.56	1235641.35
1769	287843.14	1235636.38
1770	287952.51	1235793.47
1771	287970.25	1235818.96
1772	287978.75	1235835.53
1773	287871.75	1235836.30
1774	287812.86	1235854.13
1775	287759.36	1235862.66
1776	287749.25	1235877.38
1777	287761.68	1235896.76
1778	287795.00	1235909.94
1779	287807.40	1235919.24
1780	287798.85	1235940.17
1781	287728.30	1235957.23
1782	287660.10	1235978.14
1783	287613.51	1235977.38
1784	287574.05	1235956.45
1785	287527.49	1235895.98
1786	287477.45	1235832.54

Номер точки	X	Y
1787	287418.55	1235848.83
1788	287385.95	1235855.05
1789	287357.29	1235844.18
1790	287341.01	1235825.58
1791	287315.40	1235805.43
1792	287299.89	1235783.72
1793	287318.49	1235717.07
1794	287331.69	1235681.42
1795	287370.45	1235662.81
1796	287419.29	1235665.90
1797	287442.54	1235659.70
1798	287445.64	1235643.44
1799	287439.85	1235634.93
1800	287434.05	1235626.39
1801	287374.35	1235595.38
1802	287272.75	1235546.56
1803	287193.68	1235533.38
1804	287167.35	1235514.76
1805	287140.19	1235514.77
1806	287113.05	1235522.54
1807	287067.30	1235538.80
1808	287039.40	1235525.62
1809	287017.69	1235487.65
1810	287012.25	1235443.47
1811	287067.29	1235364.41
1812	287134.74	1235298.53
1813	287156.44	1235261.33
1814	287152.63	1235229.55
1815	287132.44	1235193.88
1816	287092.09	1235166.77
1817	287025.04	1235128.01
1818	286972.35	1235098.57
1819	286935.15	1235093.14
1820	286895.60	1235100.12
1821	286880.84	1235131.12
1822	286863.03	1235152.05
1823	286831.25	1235166.77
1824	286806.45	1235179.96
1825	286781.59	1235224.91
1826	286755.24	1235324.89
1827	286735.09	1235394.65
1828	286732.77	1235454.33
1829	286745.20	1235524.09
1830	286743.64	1235579.88
1831	286726.54	1235616.31
1832	286684.71	1235651.19
1833	286662.99	1235679.12
1834	286659.10	1235706.24
1835	286676.15	1235737.25
1836	286708.75	1235751.16
1837	286740.55	1235755.83
1838	286773.10	1235731.80
1839	286811.10	1235714.75
1840	286862.25	1235702.35
1841	286903.35	1235713.21
1842	286918.10	1235743.43
1843	286918.10	1235772.88
1844	286904.30	1235801.00

Номер точки	X	Y
1845	286862.45	1235825.79
1846	286784.90	1235842.85
1847	286715.10	1235831.22
1848	286630.57	1235818.05
1849	286580.98	1235832.77
1850	286539.09	1235857.57
1851	286525.14	1235882.38
1852	286546.10	1235910.28
1853	286624.40	1235950.58
1854	286646.10	1235982.36
1855	286647.65	1236030.41
1856	286619.00	1236083.89
1857	286622.10	1236124.21
1858	286643.80	1236173.03
1859	286656.20	1236217.21
1860	286642.25	1236249.76
1861	286612.80	1236265.26
1862	286582.55	1236266.79
1863	286523.20	1236235.62
1864	286478.25	1236209.26
1865	286445.65	1236207.72
1866	286430.95	1236222.45
1867	286434.05	1236306.15
1868	286413.90	1236390.64
1869	286399.93	1236452.65
1870	286363.50	1236467.37
1871	286353.93	1236457.38
1872	286335.59	1236442.57
1873	286306.87	1236386.76
1874	286260.35	1236364.28
1875	286230.15	1236381.35
1876	286216.95	1236441.79
1877	286263.44	1236602.23
1878	286282.85	1236709.97
1879	286300.68	1236767.34
1880	286282.84	1236810.73
1881	286247.95	1236810.74
1882	286190.60	1236789.02
1883	286146.40	1236800.65
1884	286103.75	1236828.55
1885	286076.86	1236832.65
1886	286059.65	1236822.83
1887	286028.25	1236769.83
1888	286001.25	1236736.96
1889	285948.69	1236741.85
1890	285846.60	1236787.50
1891	285737.14	1236787.50
1892	285679.54	1236796.23
1893	285651.05	1236811.94
1894	285599.99	1236869.85
1895	285548.93	1236929.72
1896	285482.94	1236985.96
1897	285440.74	1237011.48
1898	285383.29	1237032.10
1899	285355.79	1237048.30
1900	285315.55	1237073.32
1901	285299.84	1237101.29
1902	285300.84	1237139.08

Номер точки	X	Y
1903	285310.14	1237192.56
1904	285306.24	1237230.85
1905	285290.99	1237248.99
1906	285269.89	1237251.45
1907	285203.84	1237226.37
1908	285106.14	1237203.33
1909	285058.54	1237199.39
1910	285025.14	1237214.61
1911	284981.94	1237239.64
1912	284956.94	1237267.10
1913	284945.15	1237299.01
1914	284943.62	1237325.02
1915	284949.02	1237354.48
1916	284966.74	1237385.88
1917	285005.99	1237413.36
1918	285048.24	1237426.60
1919	285076.69	1237443.28
1920	285109.89	1237441.54
1921	285172.24	1237433.70
1922	285211.49	1237427.32
1923	285228.19	1237436.14
1924	285236.54	1237461.17
1925	285233.59	1237515.64
1926	285233.59	1237569.26
1927	285233.63	1237580.43
1928	285239.99	1237621.65
1929	285264.49	1237670.23
1930	285281.21	1237700.17
1931	285323.89	1237721.76
1932	285353.84	1237738.43
1933	285376.45	1237772.78
1934	285378.39	1237803.21
1935	285365.64	1237813.03
1936	285329.33	1237811.55
1937	285311.65	1237832.65
1938	285310.64	1237856.71
1939	285330.32	1237882.72
1940	285344.05	1237912.16
1941	285343.04	1237940.14
1942	285322.08	1237977.00
1943	285326.04	1238011.36
1944	285327.49	1238034.42
1945	285321.59	1238055.53
1946	285300.94	1238074.15
1947	285239.59	1238086.93
1948	285217.99	1238076.61
1949	285192.94	1238074.16
1950	285174.79	1238083.01
1951	285161.55	1238103.13
1952	285168.89	1238125.21
1953	285163.49	1238138.46
1954	285147.30	1238151.22
1955	285132.58	1238150.72
1956	285117.34	1238139.93
1957	285102.65	1238120.78
1958	285089.36	1238121.76
1959	285075.64	1238134.53
1960	285071.69	1238180.65



Номер точки	X	Y
1961	285072.09	1238204.42
1962	285072.69	1238245.43
1963	285084.49	1238278.81
1964	285133.07	1238337.69
1965	285181.34	1238394.43
1966	285192.65	1238424.34
1967	285185.30	1238443.49
1968	285166.14	1238451.35
1969	285146.49	1238464.58
1970	285139.17	1238480.31
1971	285147.94	1238510.24
1972	285171.54	1238550.48
1973	285200.50	1238572.07
1974	285224.54	1238596.11
1975	285249.09	1238637.33
1976	285251.54	1238668.75
1977	285238.79	1238702.13
1978	285205.89	1238737.45
1979	285168.09	1238756.11
1980	285118.68	1238784.65
1981	285092.69	1238776.48
1982	285076.02	1238764.23
1983	285069.02	1238742.17
1984	285081.35	1238625.41
1985	285066.99	1238606.93
1986	285042.44	1238616.24
1987	285040.94	1238647.17
1988	285019.94	1238685.72
1989	285002.74	1238748.99
1990	284975.74	1238796.60
1991	284934.03	1238822.76
1992	284911.94	1238827.02
1993	284885.94	1238847.16
1994	284880.55	1238872.18
1995	284878.09	1238892.80
1996	284883.94	1238910.46
1997	284901.64	1238929.60
1998	284906.54	1238942.84
1999	284896.74	1238957.58
2000	284825.37	1238958.18
2001	284805.44	1238958.06
2002	284789.84	1238957.74
2003	284710.09	1238956.05
2004	284685.04	1238932.00
2005	284647.24	1238895.72
2006	284611.44	1238875.59
2007	284591.29	1238884.41
2008	284585.39	1238902.56
2009	284574.57	1238930.53
2010	284544.64	1238968.82
2011	284510.29	1239021.81
2012	284492.14	1239032.60
2013	284409.29	1239028.97
2014	284363.14	1239029.94
2015	284317.99	1239031.89
2016	284287.55	1239044.17
2017	284271.84	1239058.38
2018	284264.99	1239079.99

Номер точки	X	Y
2019	284261.05	1239150.66
2020	284275.79	1239177.63
2021	284295.40	1239185.97
2022	284336.61	1239182.54
2023	284353.34	1239162.93
2024	284386.24	1239118.74
2025	284413.24	1239096.68
2026	284428.44	1239098.15
2027	284450.54	1239130.05
2028	284441.19	1239144.76
2029	284405.84	1239155.08
2030	284380.34	1239169.30
2031	284368.54	1239185.02
2032	284370.04	1239215.43
2033	284372.49	1239249.30
2034	284339.09	1239271.36
2035	284288.04	1239295.91
2036	284251.25	1239340.57
2037	284231.60	1239382.28
2038	284227.19	1239416.13
2039	284237.99	1239434.30
2040	284251.24	1239435.76
2041	284273.79	1239429.87
2042	284302.79	1239408.79
2043	284342.07	1239372.47
2044	284365.59	1239360.18
2045	284387.69	1239368.06
2046	284389.66	1239386.69
2047	284378.38	1239404.86
2048	284347.96	1239423.23
2049	284309.64	1239459.06
2050	284295.42	1239487.02
2051	284288.19	1239530.05
2052	284286.04	1239542.97
2053	284294.89	1239598.42
2054	284312.09	1239633.75
2055	284329.24	1239646.99
2056	284369.99	1239641.61
2057	284416.14	1239633.25
2058	284453.44	1239627.36
2059	284477.96	1239644.54
2060	284494.69	1239680.37
2061	284504.49	1239730.92
2062	284501.59	1239779.99
2063	284491.24	1239807.97
2064	284469.20	1239835.95
2065	284437.24	1239863.91
2066	284399.59	1239890.86
2067	284365.74	1239900.67
2068	284350.54	1239892.34
2069	284346.10	1239872.23
2070	284342.22	1239840.32
2071	284353.44	1239820.70
2072	284368.19	1239814.33
2073	284385.84	1239804.52
2074	284386.35	1239789.28
2075	284374.10	1239765.73
2076	284360.34	1239750.02

Номер точки	X	Y
2077	284339.24	1239741.19
2078	284300.45	1239743.16
2079	284277.84	1239748.06
2080	284249.40	1239770.15
2081	284241.04	1239791.73
2082	284229.24	1239830.51
2083	284217.99	1239854.05
2084	284193.94	1239861.91
2085	284175.74	1239858.00
2086	284156.14	1239842.28
2087	284120.55	1239816.79
2088	284059.69	1239795.70
2089	283965.44	1239764.27
2090	283934.99	1239745.14
2091	283887.14	1239714.75
2092	283870.93	1239697.55
2093	283814.50	1239701.50
2094	283715.24	1239709.76
2095	283672.09	1239712.29
2096	283651.49	1239739.28
2097	283599.00	1239781.99
2098	283566.44	1239785.90
2099	283546.80	1239777.56
2100	283543.34	1239740.73
2101	283545.25	1239715.74
2102	283532.04	1239694.12
2103	283516.35	1239690.70
2104	283489.83	1239701.49
2105	283401.98	1239733.88
2106	283349.43	1239742.74
2107	283315.24	1239735.86
2108	283272.56	1239725.55
2109	283221.52	1239750.09
2110	283201.39	1239767.73
2111	283173.89	1239769.22
2112	283159.84	1239752.57
2113	283147.55	1239729.50
2114	283135.30	1239718.22
2115	283110.25	1239723.12
2116	283065.10	1239742.27
2117	282995.49	1239760.41
2118	282965.99	1239780.04
2119	282938.55	1239800.65
2120	282916.44	1239800.65
2121	282898.75	1239789.35
2122	282885.99	1239766.30
2123	282878.34	1239734.01
2124	282870.49	1239682.47
2125	282858.69	1239648.12
2126	282839.09	1239628.99
2127	282806.19	1239617.22
2128	282735.99	1239603.94
2129	282696.83	1239606.91
2130	282662.01	1239613.78
2131	282631.59	1239615.75
2132	282592.29	1239613.77
2133	282565.33	1239632.42
2134	282536.14	1239637.35

Номер точки	X	Y
2135	282500.43	1239642.84
2136	282488.49	1239636.85
2137	282484.59	1239624.10
2138	282489.99	1239598.59
2139	282499.29	1239556.38
2140	282495.39	1239533.32
2141	282488.49	1239510.25
2142	282482.74	1239506.65
2143	282470.38	1239498.96
2144	282442.34	1239502.39
2145	282420.74	1239516.14
2146	282392.79	1239516.14
2147	282347.14	1239505.34
2148	282309.79	1239485.20
2149	282266.39	1239456.73
2150	282245.79	1239452.79
2151	282230.52	1239461.14
2152	282219.24	1239487.64
2153	282209.94	1239522.00
2154	282212.39	1239556.35
2155	282205.49	1239574.99
2156	282181.44	1239581.38
2157	282161.84	1239572.07
2158	282150.54	1239548.00
2159	282136.29	1239524.44
2160	282122.88	1239518.56
2161	282101.28	1239518.28
2162	282066.48	1239525.69
2163	282027.79	1239543.10
2164	282006.19	1239541.14
2165	281986.34	1239528.29
2166	281954.45	1239507.67
2167	281934.29	1239503.76
2168	281915.64	1239511.58
2169	281912.19	1239532.20
2170	281917.09	1239567.06
2171	281923.49	1239602.89
2172	281917.09	1239650.48
2173	281902.39	1239693.66
2174	281881.79	1239738.31
2175	281846.44	1239765.31
2176	281777.94	1239784.91
2177	281704.79	1239795.70
2178	281668.44	1239781.46
2179	281611.99	1239753.00
2180	281577.11	1239755.46
2181	281550.14	1239772.64
2182	281514.35	1239791.79
2183	281488.34	1239788.84
2184	281482.39	1239772.66
2185	281480.94	1239747.13
2186	281485.15	1239728.49
2187	281483.65	1239715.24
2188	281466.00	1239708.86
2189	281437.05	1239704.93
2190	281409.05	1239706.89
2191	281375.20	1239710.33
2192	281284.60	1239701.05

Номер точки	X	Y
2193	281249.24	1239690.25
2194	281196.25	1239652.96
2195	281166.30	1239636.77
2196	281145.20	1239639.72
2197	281120.14	1239649.04
2198	281108.85	1239683.87
2199	281108.93	1239727.34
2200	281105.48	1239758.75
2201	281082.89	1239798.50
2202	281065.73	1239805.36
2203	281016.15	1239812.73
2204	280988.65	1239823.03
2205	280930.30	1239856.25
2206	280894.94	1239880.76
2207	280886.11	1239896.48
2208	280899.85	1239956.83
2209	280905.24	1239983.32
2210	280886.09	1240012.26
2211	280877.23	1240046.64
2212	280892.00	1240066.76
2213	280969.55	1240083.46
2214	281018.15	1240106.51
2215	281047.95	1240127.50
2216	281072.51	1240180.50
2217	281091.65	1240243.32
2218	281109.27	1240272.27
2219	281130.45	1240287.98
2220	281159.91	1240305.63
2221	281185.90	1240331.64
2222	281207.50	1240342.45
2223	281228.00	1240341.91
2224	281264.35	1240331.11
2225	281287.90	1240332.58
2226	281307.55	1240353.68
2227	281301.65	1240380.18
2228	281286.45	1240404.23
2229	281252.55	1240433.19
2230	281239.80	1240452.31
2231	281236.35	1240479.80
2232	281244.20	1240505.81
2233	281256.50	1240524.96
2234	281277.60	1240533.29
2235	281293.80	1240530.84
2236	281301.65	1240520.05
2237	281318.85	1240503.85
2238	281334.55	1240510.72
2239	281343.39	1240529.37
2240	281341.80	1240556.62
2241	281334.44	1240592.43
2242	281336.89	1240623.36
2243	281345.69	1240656.21
2244	281355.05	1240704.31
2245	281364.85	1240732.80
2246	281393.85	1240761.25
2247	281413.95	1240764.69
2248	281435.02	1240761.74
2249	281455.70	1240754.88
2250	281477.80	1240755.36

Номер точки	X	Y
2251	281496.45	1240774.99
2252	281508.20	1240808.36
2253	281510.15	1240849.58
2254	281506.30	1240896.13
2255	281496.94	1240920.17
2256	281471.44	1240935.89
2257	281430.20	1240967.28
2258	281414.95	1240990.35
2259	281401.27	1241022.25
2260	281379.14	1241032.54
2261	281342.29	1241036.98
2262	281306.49	1241038.45
2263	281277.04	1241056.10
2264	281233.84	1241082.63
2265	281199.43	1241091.94
2266	281164.10	1241090.45
2267	281139.10	1241093.41
2268	281133.70	1241107.64
2269	281143.50	1241116.98
2270	281156.21	1241128.76
2271	281154.29	1241147.89
2272	281138.60	1241168.99
2273	281113.82	1241195.72
2274	281077.50	1241227.15
2275	281047.05	1241235.97
2276	281007.79	1241256.59
2277	280989.15	1241280.15
2278	280988.15	1241309.58
2279	280988.14	1241338.06
2280	280979.30	1241351.77
2281	280963.58	1241350.81
2282	280952.79	1241328.23
2283	280936.09	1241314.49
2284	280910.60	1241310.56
2285	280899.79	1241328.23
2286	280883.12	1241351.78
2287	280854.59	1241379.26
2288	280808.49	1241398.89
2289	280779.13	1241419.81
2290	280764.29	1241456.12
2291	280733.64	1241504.02
2292	280715.48	1241539.04
2293	280683.96	1241547.99
2294	280658.83	1241563.85
2295	280644.50	1241599.53
2296	280626.61	1241630.84
2297	280616.66	1241686.63
2298	280609.09	1241726.09
2299	280600.38	1241755.84
2300	280588.26	1241778.11
2301	280562.50	1241798.40
2302	280534.50	1241821.33
2303	280521.88	1241846.49
2304	280499.53	1241886.15
2305	280461.57	1241909.11
2306	280426.46	1241903.45
2307	280398.06	1241865.03
2308	280370.27	1241811.48

Номер точки	X	Y
2309	280334.96	1241771.14
2310	280292.26	1241749.43
2311	280228.34	1241736.18
2312	280188.51	1241730.72
2313	280163.24	1241723.38
2314	280144.75	1241722.27
2315	280127.79	1241726.53
2316	280103.52	1241732.43
2317	280081.28	1241727.62
2318	280038.25	1241698.17
2319	279996.87	1241680.91
2320	279950.41	1241670.10
2321	279889.93	1241668.60
2322	279755.47	1241691.74
2323	279470.80	1241625.29
2324	279234.73	1241638.26
2325	279107.14	1241612.17
2326	279038.71	1241610.62
2327	279024.30	1241632.07
2328	278987.96	1241662.54
2329	278971.76	1241678.33
2330	278955.14	1241707.48
2331	278940.81	1241716.35
2332	278932.49	1241732.90
2333	278931.43	1241752.87
2334	278939.46	1241790.08
2335	278943.19	1241821.88
2336	278946.22	1241835.01
2337	278957.38	1241853.79
2338	278963.19	1241863.86
2339	278966.68	1241873.93
2340	278970.94	1241883.23
2341	278977.14	1241890.20
2342	278985.66	1241892.92
2343	278997.67	1241899.89
2344	279008.90	1241908.41
2345	279018.97	1241915.77
2346	279024.78	1241925.84
2347	279030.40	1241937.07
2348	279035.82	1241953.93
2349	279046.09	1241978.52
2350	279053.84	1241988.98
2351	279061.97	1241994.79
2352	279068.94	1241999.83
2353	279075.14	1242007.58
2354	279078.63	1242014.55
2355	279080.18	1242030.82
2356	279079.40	1242042.44
2357	279075.92	1242054.06
2358	279074.37	1242062.97
2359	279072.82	1242073.04
2360	279072.04	1242082.34
2361	279077.85	1242091.25
2362	279086.37	1242097.83
2363	279096.83	1242106.35
2364	279102.64	1242114.49
2365	279106.13	1242125.72
2366	279107.29	1242143.54

Номер точки	X	Y
2367	279108.84	1242160.40
2368	279107.87	1242179.76
2369	279106.13	1242196.23
2370	279108.84	1242213.07
2371	279110.78	1242229.15
2372	279092.18	1242278.73
2373	279083.47	1242308.37
2374	279077.85	1242325.99
2375	279068.94	1242342.26
2376	279055.96	1242361.04
2377	279046.08	1242378.86
2378	279035.63	1242412.77
2379	279027.88	1242452.08
2380	279021.30	1242464.67
2381	279011.03	1242482.10
2382	279005.03	1242492.95
2383	279007.74	1242511.73
2384	279013.55	1242526.46
2385	279003.09	1242546.40
2386	278999.60	1242560.35
2387	278990.31	1242592.70
2388	278979.85	1242627.36
2389	278977.91	1242642.09
2390	278971.52	1242658.54
2391	278973.07	1242667.07
2392	278983.91	1242671.91
2393	278993.60	1242670.94
2394	278997.48	1242676.37
2395	278996.11	1242684.70
2396	279028.39	1242714.32
2397	279065.64	1242738.00
2398	279091.07	1242750.86
2399	279104.19	1242757.52
2400	279134.80	1242780.76
2401	279144.87	1242793.16
2402	279152.23	1242802.45
2403	279160.36	1242807.10
2404	279172.37	1242810.20
2405	279181.28	1242811.36
2406	279194.06	1242817.17
2407	279210.33	1242828.41
2408	279233.19	1242852.04
2409	279247.13	1242871.79
2410	279253.33	1242893.48
2411	279261.07	1242908.21
2412	279273.47	1242921.37
2413	279293.23	1242950.43
2414	279320.73	1242970.57
2415	279350.95	1243003.11
2416	279401.69	1243040.30
2417	279420.67	1243061.22
2418	279425.32	1243085.23
2419	279445.85	1243096.46
2420	279461.73	1243111.18
2421	279474.91	1243116.61
2422	279487.30	1243118.54
2423	279496.21	1243130.17
2424	279508.80	1243157.48

Номер точки	X	Y
2425	279513.06	1243181.50
2426	279535.33	1243225.07
2427	279547.73	1243241.73
2428	279557.22	1243251.80
2429	279570.97	1243280.85
2430	279578.33	1243306.80
2431	279579.49	1243345.93
2432	279578.14	1243406.74
2433	279584.14	1243490.80
2434	279580.65	1243555.49
2435	279577.17	1243577.57
2436	279577.17	1243598.10
2437	279577.55	1243620.96
2438	279591.89	1243621.34
2439	279618.59	1243618.19
2440	279631.69	1243632.51
2441	279646.18	1243674.92
2442	279692.45	1243662.81
2443	279715.96	1243676.35
2444	279750.54	1243735.03
2445	279790.75	1243750.38
2446	279849.42	1243794.19
2447	279868.89	1243830.67
2448	279964.83	1243912.72
2449	280012.13	1244000.22
2450	280057.32	1244136.48
2451	280078.66	1244246.50
2452	280080.85	1244287.53
2453	280084.10	1244323.98
2454	280120.48	1244417.24
2455	280148.44	1244448.40
2456	280167.12	1244479.05
2457	280172.70	1244563.80
2458	280161.42	1244741.77
2459	280134.61	1244775.92
2460	280130.05	1244815.42
2461	280140.65	1244861.57
2462	280134.51	1244891.07
2463	280108.30	1244931.48
2464	279984.32	1244931.49
2465	279952.40	1244952.87
2466	279916.40	1244983.16
2467	279906.10	1245016.74
2468	279902.90	1245055.76
2469	279899.67	1245097.16
2470	279907.75	1245117.86
2471	279927.60	1245165.36
2472	279938.40	1245203.65
2473	279925.40	1245262.00
2474	279936.05	1245297.55
2475	279947.15	1245309.43
2476	279962.27	1245317.04
2477	279983.54	1245327.74
2478	280006.85	1245328.51
2479	280022.05	1245330.86
2480	280024.00	1245331.16
2481	280051.25	1245350.03
2482	280071.74	1245350.99

Номер точки	X	Y
2483	280091.47	1245345.85
2484	280110.89	1245364.60
2485	280136.40	1245402.96
2486	280140.69	1245434.12
2487	280136.20	1245450.37
2488	280134.31	1245475.89
2489	280152.40	1245506.91
2490	280175.32	1245527.50
2491	280169.30	1245568.55
2492	280175.11	1245593.37
2493	280208.55	1245616.47
2494	280220.90	1245627.00
2495	280228.45	1245653.01
2496	280246.40	1245727.83
2497	280268.50	1245800.32
2498	280163.95	1245868.00
2499	279506.40	1246328.14
2500	279316.95	1246233.57
2501	279156.60	1246139.64
2502	279111.80	1246174.84
2503	278577.65	1246226.66
2504	278675.13	1247292.12
2505	278819.13	1247315.03
2506	279015.50	1247262.42
2507	279159.60	1247254.20
2508	279252.89	1247863.72
2509	279273.49	1248093.49
2510	278832.14	1248163.70
2511	277763.19	1248311.34
2512	277790.01	1248521.65
2513	277853.60	1248961.03
2514	277942.35	1248968.76
2515	277999.90	1249019.94
2516	278242.75	1249244.46
2517	278511.19	1249495.88
2518	278594.80	1249975.32
2519	278703.40	1250545.11
2520	278849.35	1250882.29
2521	278962.69	1251162.18
2522	279296.85	1251180.88
2523	279420.64	1251184.04
2524	279474.26	1251350.60
2525	279173.60	1251359.20
2526	279026.45	1251450.36
2527	278902.69	1251468.26
2528	278647.55	1251608.09
2529	278436.55	1251733.12
2530	278298.20	1251830.19
2531	278141.89	1251984.90
2532	277958.10	1252055.06
2533	277821.05	1252144.72
2534	277518.85	1252325.99
2535	277849.30	1252831.88
2536	278004.05	1253067.57
2537	278247.99	1253439.41
2538	278034.70	1253399.36
2539	277704.25	1253324.65
2540	277205.50	1253461.70

Номер точки	X	Y
2541	277037.35	1253756.93
2542	277011.24	1253805.43
2543	276890.04	1254022.84
2544	277025.64	1254226.01
2545	276793.84	1254384.38
2546	276608.54	1254030.95
2547	276445.44	1254068.22
2548	276843.95	1256864.47
2549	276892.94	1257192.88
2550	277145.50	1259375.25
2551	276513.90	1259444.54
2552	275117.80	1259618.56
2553	275034.32	1259639.15
2554	275066.75	1259937.26
2555	275082.50	1260154.74
2556	275102.50	1260310.68
2557	275237.95	1261484.12
2558	275311.94	1262349.24
2559	275582.80	1265132.79
2560	275280.75	1265019.73
2561	275164.03	1264973.83
2562	275062.84	1264934.05
2563	274849.60	1264843.86
2564	274727.05	1264791.30
2565	274589.74	1264644.09
2566	274448.90	1264481.08
2567	274344.24	1264359.90
2568	274368.54	1264266.40
2569	274337.55	1264186.32
2570	274277.19	1264031.01
2571	274176.44	1263765.24
2572	274111.59	1263686.99
2573	273908.59	1263443.23
2574	273531.00	1262991.57
2575	273415.99	1262961.23
2576	273198.32	1262902.10
2577	272815.95	1262797.27
2578	272580.54	1262731.26
2579	272386.80	1262682.58
2580	272231.95	1262643.69
2581	271946.99	1262565.93
2582	271863.85	1262547.47
2583	271683.49	1262487.04
2584	270154.05	1263084.75
2585	269948.45	1263963.92
2586	269265.30	1263843.28
2587	269153.10	1263817.75
2588	269225.80	1263750.83
2589	269268.25	1263721.05
2590	269099.49	1263505.71
2591	268761.54	1263048.90
2592	268421.44	1262601.05
2593	268415.40	1262335.84
2594	268415.94	1262246.64
2595	268280.49	1262271.90
2596	268196.51	1262285.82
2597	268048.99	1262309.94
2598	267960.40	1262253.80

Номер точки	X	Y
2599	267903.80	1262325.89
2600	267805.95	1262444.68
2601	267183.55	1263242.82
2602	266920.95	1263586.90
2603	266877.15	1263698.30
2604	266804.55	1263875.06
2605	266770.45	1263941.57
2606	266795.28	1264162.90
2607	266808.29	1264233.59
2608	266795.21	1264272.25
2609	266788.40	1264304.12
2610	266775.50	1264348.16
2611	266767.60	1264377.88
2612	266767.44	1264406.60
2613	266783.35	1264433.23
2614	266809.89	1264443.52
2615	266814.94	1264451.55
2616	266837.95	1264668.49
2617	266870.55	1264811.35
2618	266901.49	1265030.74
2619	266799.79	1265083.56
2620	266655.82	1265012.70
2621	266553.14	1264986.26
2622	266443.09	1265018.16
2623	266332.95	1264920.95
2624	266267.60	1264864.42
2625	266125.99	1264807.97
2626	266082.19	1264610.86
2627	265787.19	1264538.29
2628	265668.94	1264734.19
2629	265468.19	1264775.70
2630	265374.10	1264730.81
2631	265184.14	1264577.33
2632	265158.49	1264505.22
2633	264844.60	1264345.83
2634	264771.74	1264405.93
2635	264536.89	1264273.58
2636	264453.24	1264212.04
2637	264381.59	1264121.05
2638	264376.76	1264106.73
2639	264341.89	1264003.77
2640	264345.59	1263939.97
2641	264300.09	1264030.94
2642	264311.38	1264046.93
2643	264310.89	1264066.68
2644	264301.99	1264096.28
2645	264280.34	1264132.02
2646	264270.01	1264148.95
2647	264272.80	1264162.57
2648	264280.39	1264169.53
2649	264292.78	1264173.33
2650	264312.70	1264175.64
2651	264334.00	1264163.67
2652	264359.53	1264154.68
2653	264374.49	1264159.95
2654	264386.14	1264185.13
2655	264382.40	1264229.33
2656	264384.75	1264292.33

Номер точки	X	Y
2657	264389.45	1264325.25
2658	264393.44	1264335.35
2659	264397.45	1264345.47
2660	264412.86	1264361.16
2661	264424.22	1264372.74
2662	264436.00	1264391.08
2663	264434.14	1264415.52
2664	264431.30	1264438.09
2665	264437.45	1264449.86
2666	264456.28	1264455.98
2667	264490.06	1264457.85
2668	264523.54	1264443.25
2669	264540.43	1264432.00
2670	264560.65	1264432.93
2671	264581.80	1264454.55
2672	264593.58	1264484.64
2673	264599.08	1264509.84
2674	264619.21	1264530.96
2675	264637.61	1264539.66
2676	264644.23	1264542.75
2677	264647.25	1264542.53
2678	264656.89	1264541.82
2679	264670.50	1264537.11
2680	264687.90	1264523.00
2681	264697.78	1264521.83
2682	264707.66	1264520.68
2683	264714.56	1264523.87
2684	264721.80	1264527.25
2685	264729.76	1264543.71
2686	264725.99	1264559.21
2687	264703.90	1264581.31
2688	264686.99	1264600.11
2689	264679.95	1264616.10
2690	264680.85	1264638.19
2691	264687.90	1264670.18
2692	264702.95	1264695.08
2693	264717.54	1264701.24
2694	264725.13	1264701.64
2695	264737.68	1264697.92
2696	264755.25	1264689.91
2697	264803.15	1264658.42
2698	264842.67	1264624.13
2699	264867.85	1264592.66
2700	264871.60	1264572.45
2701	264863.75	1264537.09
2702	264863.14	1264534.38
2703	264857.99	1264485.94
2704	264853.30	1264452.55
2705	264857.50	1264435.16
2706	264871.60	1264421.53
2707	264889.50	1264418.23
2708	264918.20	1264429.06
2709	264929.94	1264462.44
2710	264948.74	1264506.16
2711	264965.03	1264526.76
2712	264993.25	1264548.38
2713	265037.97	1264570.38
2714	265053.47	1264578.03

Номер точки	X	Y
2715	265090.64	1264614.20
2716	265116.00	1264633.48
2717	265141.47	1264664.70
2718	265149.39	1264674.40
2719	265170.35	1264689.80
2720	265236.19	1264721.78
2721	265259.55	1264734.97
2722	265300.46	1264759.00
2723	265348.87	1264803.30
2724	265353.25	1264807.36
2725	265409.74	1264836.04
2726	265458.03	1264867.97
2727	265476.99	1264874.00
2728	265512.76	1264883.75
2729	265514.94	1264884.38
2730	265541.74	1264875.92
2731	265576.36	1264850.52
2732	265601.06	1264832.03
2733	265604.63	1264829.40
2734	265629.56	1264826.55
2735	265646.95	1264835.48
2736	265646.50	1264852.39
2737	265641.30	1264877.80
2738	265639.90	1264918.71
2739	265644.15	1264971.36
2740	265660.60	1264999.58
2741	265675.15	1265019.34
2742	265697.16	1265025.88
2743	265713.36	1265024.19
2744	265719.41	1265023.57
2745	265735.84	1265007.10
2746	265745.24	1264966.18
2747	265744.13	1264954.89
2748	265741.99	1264932.82
2749	265726.46	1264880.65
2750	265720.86	1264834.05
2751	265725.51	1264788.45
2752	265728.46	1264776.32
2753	265739.14	1264732.53
2754	265760.00	1264701.13
2755	265786.84	1264682.32
2756	265794.39	1264679.54
2757	265822.55	1264669.14
2758	265851.70	1264664.15
2759	265869.15	1264661.13
2760	265893.60	1264660.70
2761	265895.33	1264661.48
2762	265928.11	1264676.74
2763	265943.07	1264683.01
2764	265945.53	1264683.79
2765	265974.29	1264695.87
2766	266018.99	1264701.56
2767	266042.43	1264712.62
2768	266044.84	1264713.76
2769	266058.99	1264734.45
2770	266060.85	1264770.18
2771	266079.69	1264870.79
2772	266089.09	1264933.32

Номер точки	X	Y
2773	266096.54	1264991.44
2774	266097.05	1265031.40
2775	266091.38	1265069.05
2776	266076.80	1265126.39
2777	266066.00	1265185.17
2778	266050.95	1265213.37
2779	266042.95	1265240.17
2780	266048.60	1265260.38
2781	266058.00	1265272.60
2782	266066.39	1265274.32
2783	266078.69	1265276.84
2784	266085.91	1265273.88
2785	266100.34	1265267.90
2786	266103.32	1265264.00
2787	266109.24	1265256.17
2788	266109.25	1265229.82
2789	266125.24	1265209.13
2790	266129.98	1265208.66
2791	266162.90	1265205.37
2792	266208.85	1265207.42
2793	266226.35	1265208.19
2794	266295.32	1265208.20
2795	266310.40	1265204.42
2796	266332.96	1265198.77
2797	266335.34	1265196.64
2798	266364.45	1265171.05
2799	266357.85	1265131.09
2800	266329.15	1265054.46
2801	266305.65	1265044.11
2802	266259.55	1265052.08
2803	266201.70	1265052.57
2804	266179.10	1265037.05
2805	266167.40	1265016.46
2806	266168.35	1264964.05
2807	266174.90	1264945.84
2808	266194.15	1264924.22
2809	266220.05	1264919.06
2810	266277.38	1264934.56
2811	266304.17	1264954.95
2812	266314.99	1264963.20
2813	266338.10	1264986.77
2814	266349.85	1265025.78
2815	266373.35	1265050.71
2816	266394.55	1265061.51
2817	266416.15	1265068.34
2818	266451.11	1265079.41
2819	266492.10	1265123.57
2820	266511.05	1265129.22
2821	266514.23	1265130.16
2822	266523.31	1265127.78
2823	266535.82	1265124.55
2824	266536.20	1265123.09
2825	266547.09	1265085.03
2826	266556.99	1265044.55
2827	266557.42	1265042.71
2828	266576.27	1265030.96
2829	266589.08	1265029.98
2830	266594.59	1265029.54

Номер точки	X	Y
2831	266607.83	1265036.59
2832	266619.59	1265042.86
2833	266622.84	1265044.59
2834	266646.79	1265075.16
2835	266666.54	1265100.07
2836	266667.49	1265136.28
2837	266666.10	1265196.93
2838	266660.02	1265220.44
2839	266641.15	1265250.53
2840	266638.80	1265276.39
2841	266650.95	1265303.99
2842	266665.45	1265323.29
2843	266658.80	1265335.60
2844	266656.60	1265348.29
2845	266642.29	1265356.63
2846	266630.50	1265359.90
2847	266621.75	1265367.16
2848	266614.49	1265358.27
2849	266609.09	1265356.10
2850	266607.82	1265361.00
2851	266601.42	1265361.54
2852	266599.80	1265363.53
2853	266599.80	1265371.33
2854	266595.45	1265371.34
2855	266591.65	1265368.07
2856	266589.10	1265368.98
2857	266589.65	1265376.97
2858	266588.54	1265384.76
2859	266586.20	1265386.21
2860	266580.20	1265385.50
2861	266579.10	1265387.12
2862	266582.75	1265389.66
2863	266583.85	1265394.56
2864	266581.30	1265397.09
2865	266578.20	1265396.93
2866	266573.70	1265392.57
2867	266570.40	1265390.58
2868	266567.70	1265391.84
2869	266568.60	1265397.28
2870	266568.25	1265401.63
2871	266564.80	1265402.89
2872	266562.08	1265402.18
2873	266559.90	1265399.64
2874	266555.68	1265401.09
2875	266553.90	1265404.36
2876	266556.60	1265406.36
2877	266559.87	1265409.25
2878	266558.25	1265411.98
2879	266551.90	1265410.00
2880	266549.55	1265411.60
2881	266554.09	1265417.06
2882	266555.20	1265421.59
2883	266554.45	1265427.23
2884	266556.08	1265431.58
2885	266554.45	1265435.75
2886	266549.55	1265436.83
2887	266545.55	1265438.08
2888	266542.85	1265440.64



Номер точки	X	Y
2889	266539.95	1265440.64
2890	266536.30	1265444.27
2891	266533.40	1265448.64
2892	266528.15	1265450.09
2893	266526.85	1265454.06
2894	266530.15	1265456.07
2895	266536.30	1265456.60
2896	266538.30	1265459.34
2897	266537.65	1265463.21
2898	266549.00	1265477.46
2899	266559.13	1265515.35
2900	266704.54	1265444.36
2901	266942.60	1265369.12
2902	267079.49	1265321.95
2903	267190.55	1265270.67
2904	267214.15	1265233.76
2905	267302.19	1265075.88
2906	267426.30	1264804.01
2907	267620.85	1265093.71
2908	267720.65	1265251.92
2909	267780.10	1265333.61
2910	267899.40	1265498.13
2911	267977.55	1265622.63
2912	268073.00	1265769.26
2913	269132.70	1265485.68
2914	269297.20	1265641.22
2915	269178.23	1266385.09
2916	269209.45	1266956.91
2917	269243.30	1267533.99
2918	269294.00	1268344.89
2919	269305.65	1268617.80
2920	269349.55	1269067.45
2921	269287.40	1269109.25
2922	269338.70	1269230.75
2923	269367.82	1269362.16
2924	269288.05	1269598.50
2925	269240.75	1269812.09
2926	269171.20	1269896.68
2927	268907.19	1269834.65
2928	268884.55	1269776.91
2929	268751.30	1269761.96
2930	268470.55	1269801.01
2931	268344.85	1269687.19
2932	268319.90	1269640.93
2933	268138.80	1269542.70
2934	267797.30	1269394.79
2935	267742.75	1269286.08
2936	267717.99	1269205.34
2937	267641.30	1269107.09
2938	267448.37	1269318.84
2939	267259.45	1269305.98
2940	267198.30	1269474.44
2941	267178.19	1269545.68
2942	267106.95	1269798.03
2943	266982.95	1270109.30
2944	266661.70	1270897.68
2945	266440.85	1270882.74
2946	266156.19	1270861.07

Номер точки	X	Y
2947	266037.80	1270854.18
2948	266021.05	1270981.91
2949	266015.60	1270983.60
2950	265993.95	1270969.53
2951	265978.35	1270967.16
2952	265955.85	1270968.30
2953	265895.89	1270979.77
2954	265840.40	1270996.43
2955	265797.55	1271022.80
2956	265783.35	1271032.50
2957	265767.60	1271051.23
2958	265730.45	1271123.37
2959	265710.45	1271153.80
2960	265661.20	1271193.25
2961	265592.60	1271239.39
2962	265561.75	1271256.62
2963	265503.05	1271272.32
2964	265397.05	1271280.96
2965	265367.10	1271278.10
2966	265366.25	1271268.73
2967	265357.30	1271170.60
2968	265356.90	1270884.68
2969	264838.45	1270889.08
2970	264412.96	1271093.57
2971	264038.17	1271273.39
2972	263990.55	1271420.50
2973	264047.25	1271443.19
2974	264127.84	1271464.25
2975	264215.54	1271537.56
2976	264241.45	1271572.68
2977	264264.40	1271600.74
2978	264300.20	1271631.46
2979	264329.10	1271684.98
2980	264325.30	1271723.24
2981	264314.72	1271782.85
2982	264332.25	1271799.85
2983	264357.39	1271822.01
2984	264372.40	1271841.19
2985	264383.20	1271869.98
2986	264384.40	1271890.93
2987	264383.80	1271919.09
2988	264380.20	1271953.85
2989	264368.20	1271992.20
2990	264354.40	1272022.17
2991	264340.05	1272053.93
2992	264331.05	1272082.09
2993	264356.57	1272096.69
2994	264379.60	1272126.17
2995	264404.22	1272178.28
2996	264438.75	1272217.53
2997	264459.75	1272240.05
2998	264461.75	1272284.62
2999	264475.45	1272317.55
3000	264482.35	1272340.60
3001	264479.65	1272368.77
3002	264470.10	1272387.05
3003	264455.40	1272396.63
3004	264437.70	1272397.84

Номер точки	X	Y
3005	264409.24	1272389.74
3006	264397.25	1272382.26
3007	264393.35	1272363.38
3008	264379.85	1272358.89
3009	264361.33	1272349.61
3010	264341.20	1272335.81
3011	264323.55	1272338.51
3012	264317.25	1272345.10
3013	264318.15	1272370.57
3014	264316.66	1272397.83
3015	264327.50	1272444.79
3016	264330.20	1272464.27
3017	264337.40	1272486.45
3018	264336.20	1272511.90
3019	264332.30	1272531.38
3020	264343.35	1272545.46
3021	264358.64	1272560.14
3022	264354.75	1272582.61
3023	264346.35	1272608.68
3024	264346.95	1272628.75
3025	264361.35	1272640.74
3026	264388.95	1272644.93
3027	264388.25	1272665.80
3028	264402.35	1272696.97
3029	264402.95	1272726.01
3030	264399.95	1272749.98
3031	264370.55	1272743.70
3032	264354.70	1272774.87
3033	264355.30	1272818.49
3034	264364.30	1272857.14
3035	264387.35	1272888.61
3036	264408.37	1272902.38
3037	264428.70	1272931.14
3038	264438.90	1272959.29
3039	264456.63	1272984.47
3040	264473.05	1273019.23
3041	264493.45	1273043.68
3042	264502.60	1273070.81
3043	264524.55	1273076.29
3044	264543.45	1273083.00
3045	264554.70	1273114.68
3046	264569.95	1273129.92
3047	264594.50	1273142.53
3048	264602.55	1273146.68
3049	264621.80	1273148.80
3050	264638.85	1273164.67
3051	264640.70	1273189.95
3052	264623.60	1273211.28
3053	264624.50	1273230.17
3054	264641.60	1273236.27
3055	264670.55	1273230.80
3056	264676.05	1273237.79
3057	264675.75	1273249.07
3058	264660.50	1273267.35
3059	264657.15	1273275.58
3060	264665.65	1273291.11
3061	264669.65	1273299.96
3062	264666.60	1273319.15

Номер точки	X	Y
3063	264660.50	1273326.48
3064	264660.20	1273333.79
3065	264664.75	1273332.26
3066	264689.28	1273318.68
3067	264988.20	1273310.84
3068	265126.75	1273412.58
3069	265259.10	1273425.40
3070	265320.65	1273335.45
3071	265460.59	1273029.09
3072	265529.12	1272831.31
3073	265569.96	1272813.06
3074	265661.30	1272772.22
3075	265733.25	1272956.16
3076	266090.54	1272924.32
3077	266317.64	1273220.55
3078	266379.31	1273468.65
3079	266437.40	1273646.23
3080	266356.85	1273971.46
3081	266488.00	1274274.42
3082	266530.15	1274311.86
3083	266560.38	1274600.79
3084	266608.72	1274969.12
3085	266615.05	1275017.46
3086	266618.75	1275073.43
3087	266626.15	1275185.35
3088	266647.30	1275327.12
3089	266514.35	1275628.94
3090	266494.89	1275658.69
3091	266465.13	1275704.22
3092	266533.65	1275995.98
УТ103	266337.15	1276215.67
3093	266052.05	1275997.49
3094	265970.90	1275916.09
3095	265935.55	1275919.66
3096	265835.60	1275965.50
3097	265570.75	1275866.34
3098	265310.60	1275687.39
3099	265164.15	1275595.23
3100	265171.90	1275512.36
3101	265019.25	1275457.49
3102	264864.95	1275411.47
3103	264666.30	1275337.37
3104	264515.15	1275124.00
3105	264425.55	1274868.42
3106	264333.40	1274633.57
3107	264087.71	1274631.51
3108	263937.13	1275268.91
3109	264131.59	1275691.70
3110	263822.34	1275745.35
3111	263376.25	1275768.22
3112	263198.95	1275782.82
3113	263070.45	1275804.77
3114	262951.00	1275825.18
3115	262563.90	1275871.23
3116	262586.00	1276157.14
3117	262612.55	1276411.29
3118	262667.00	1276866.12
3119	262739.95	1277784.08

Номер точки	X	Y
3120	261620.10	1277796.81
3121	261043.17	1277841.28
3122	260451.25	1277890.54
3123	260145.75	1278045.72
3124	259986.00	1278122.14
3125	259947.49	1278146.99
УТ102	259583.45	1278162.63
3126	259187.49	1274398.29
3127	259179.45	1274402.14
3128	259176.80	1274403.68
3129	259172.85	1274406.63
3130	259169.04	1274409.82
3131	259167.60	1274411.32
3132	259162.34	1274422.01
3133	259161.77	1274423.77
3134	259160.45	1274427.38
3135	259159.40	1274429.05
3136	259158.06	1274430.20
3137	259154.91	1274431.69
3138	259150.62	1274433.87
3139	259149.24	1274434.12
3140	259148.58	1274434.06
3141	259147.57	1274433.68
3142	259145.77	1274432.19
3143	259142.47	1274427.98
3144	259140.67	1274426.15
3145	259137.66	1274423.66
3146	259135.92	1274422.99
3147	259127.75	1274422.72
3148	259119.83	1274422.20
3149	259113.76	1274421.67
3150	259113.18	1274421.44
3151	259112.45	1274420.42
3152	259111.72	1274417.42
3153	259111.12	1274416.13
3154	259109.29	1274413.95
3155	259108.22	1274412.96
3156	259107.21	1274412.25
3157	259105.06	1274411.12
3158	259103.04	1274410.33
3159	259101.99	1274410.16
3160	259101.01	1274410.33
3161	259100.57	1274410.59
3162	259099.78	1274411.43
3163	259098.73	1274413.48
3164	259098.22	1274415.52
3165	259097.98	1274417.39
3166	259097.71	1274418.29
3167	259096.88	1274419.56
3168	259095.43	1274420.88
3169	259092.34	1274422.83
3170	259089.09	1274424.02
3171	259086.86	1274424.51
3172	259082.37	1274425.08
3173	259079.00	1274425.24
3174	259077.29	1274425.13
3175	259074.73	1274424.69
3176	259072.22	1274423.84

Номер точки	X	Y
3177	259071.03	1274423.25
3178	259070.00	1274422.30
3179	259068.98	1274420.76
3180	259068.38	1274420.08
3181	259067.10	1274418.95
3182	259065.62	1274417.78
3183	259064.11	1274416.99
3184	259063.22	1274416.88
3185	259062.82	1274417.00
3186	259062.32	1274417.45
3187	259061.74	1274418.59
3188	259061.27	1274421.15
3189	259061.17	1274423.60
3190	259061.21	1274424.13
3191	259061.27	1274424.83
3192	259061.85	1274427.25
3193	259062.59	1274428.27
3194	259065.22	1274430.11
3195	259067.60	1274431.95
3196	259068.25	1274432.94
3197	259068.43	1274433.79
3198	259068.21	1274435.63
3199	259067.55	1274436.80
3200	259067.07	1274437.23
3201	259065.27	1274437.92
3202	259063.98	1274438.01
3203	259061.53	1274437.49
3204	259059.25	1274436.48
3205	259057.78	1274435.70
3206	259055.99	1274434.59
3207	259054.48	1274433.10
3208	259052.68	1274430.92
3209	259051.59	1274430.11
3210	259049.70	1274429.62
3211	259048.50	1274429.65
3212	259047.64	1274429.79
3213	259046.05	1274430.37
3214	259039.45	1274434.07
3215	259036.44	1274436.09
3216	259032.44	1274438.85
3217	259030.22	1274440.13
3218	259027.54	1274441.11
3219	259025.70	1274441.43
3220	259022.03	1274441.71
3221	259020.64	1274441.71
3222	259017.83	1274441.24
3223	259012.19	1274439.90
3224	259009.38	1274439.87
3225	259006.65	1274440.53
3226	259005.36	1274441.11
3227	259003.52	1274442.24
3228	259000.94	1274444.61
3229	258999.50	1274446.73
3230	258998.88	1274448.17
3231	258998.04	1274451.22
3232	258997.30	1274455.22
3233	258997.28	1274457.26
3234	258997.66	1274459.24

Номер точки	X	Y
3235	258998.04	1274460.18
3236	258998.67	1274461.19
3237	259000.41	1274462.81
3238	259004.37	1274465.17
3239	259009.91	1274467.29
3240	259010.44	1274467.68
3241	259011.24	1274468.75
3242	259012.50	1274471.30
3243	259013.34	1274472.29
3244	259013.96	1274472.69
3245	259015.40	1274473.14
3246	259018.51	1274473.83
3247	259019.93	1274474.68
3248	259021.35	1274476.13
3249	259021.87	1274476.91
3250	259022.30	1274478.10
3251	259022.10	1274480.02
3252	259021.53	1274481.36
3253	259019.67	1274483.92
3254	259017.47	1274485.87
3255	259016.31	1274486.57
3256	259014.39	1274487.33
3257	259011.23	1274487.86
3258	259009.37	1274488.20
3259	259006.83	1274488.68
3260	259005.59	1274488.73
3261	259003.85	1274488.35
3262	259003.05	1274487.86
3263	259001.31	1274486.25
3264	258998.30	1274482.84
3265	258992.76	1274476.79
3266	258991.79	1274476.09
3267	258990.15	1274475.67
3268	258988.04	1274476.15
3269	258987.49	1274476.53
3270	258985.68	1274478.19
3271	258985.03	1274479.07
3272	258984.78	1274480.00
3273	258984.85	1274480.48
3274	258985.48	1274482.16
3275	258987.23	1274485.49
3276	258990.39	1274490.76
3277	258993.50	1274496.11
3278	258995.67	1274499.19
3279	258997.26	1274501.41
3280	258997.90	1274502.57
3281	258998.14	1274503.69
3282	258998.04	1274504.21
3283	258997.81	1274504.64
3284	258997.02	1274505.32
3285	258995.95	1274505.84
3286	258993.55	1274506.58
3287	258989.57	1274507.55
3288	258987.57	1274507.73
3289	258984.67	1274507.38
3290	258984.10	1274507.19
3291	258981.93	1274506.17
3292	258977.02	1274501.84

Номер точки	X	Y
3293	258974.80	1274499.71
3294	258971.48	1274496.56
3295	258969.66	1274495.17
3296	258968.63	1274494.64
3297	258967.00	1274494.20
3298	258964.71	1274494.05
3299	258960.14	1274494.19
3300	258955.53	1274494.10
3301	258954.02	1274494.40
3302	258949.01	1274497.34
3303	258941.41	1274503.16
3304	258936.47	1274506.29
3305	258934.97	1274507.63
3306	258934.30	1274508.43
3307	258933.82	1274509.28
3308	258933.55	1274511.10
3309	258934.87	1274516.85
3310	258935.16	1274518.86
3311	258935.58	1274521.57
3312	258935.66	1274522.91
3313	258935.40	1274524.12
3314	258934.98	1274524.91
3315	258933.72	1274526.20
3316	258932.57	1274526.76
3317	258931.97	1274526.87
3318	258926.89	1274527.07
3319	258925.37	1274527.13
3320	258919.30	1274527.39
3321	258917.52	1274527.01
3322	258916.44	1274526.34
3323	258915.40	1274525.46
3324	258914.56	1274524.50
3325	258913.38	1274522.67
3326	258912.12	1274520.15
3327	258911.39	1274518.96
3328	258909.20	1274516.07
3329	258908.70	1274515.50
3330	258907.96	1274514.74
3331	258905.75	1274513.22
3332	258902.53	1274511.58
3333	258901.10	1274510.52
3334	258894.83	1274503.67
3335	258893.06	1274501.10
3336	258890.79	1274497.58
3337	258889.29	1274496.03
3338	258887.65	1274495.07
3339	258884.01	1274494.19
3340	258879.59	1274493.38
3341	258877.42	1274493.40
3342	258876.65	1274493.54
3343	258875.20	1274494.25
3344	258872.36	1274496.05
3345	258870.82	1274496.55
3346	258870.30	1274496.61
3347	258854.20	1274497.59
3348	258851.20	1274497.23
3349	258849.73	1274496.85
3350	258847.61	1274496.02

Номер точки	X	Y
3351	258835.96	1274490.30
3352	258831.45	1274487.50
3353	258829.99	1274485.51
3354	258829.08	1274480.01
3355	258827.76	1274472.36
3356	258826.53	1274470.89
3357	258823.01	1274469.20
3358	258818.50	1274469.62
3359	258816.60	1274468.09
3360	258815.70	1274465.62
3361	258814.75	1274463.20
3362	258809.29	1274457.33
3363	258804.81	1274452.85
3364	258801.52	1274451.33
3365	258796.38	1274450.79
3366	258793.99	1274450.21
3367	258790.56	1274448.11
3368	258788.09	1274447.93
3369	258786.60	1274448.12
3370	258784.00	1274448.78
3371	258781.45	1274449.65
3372	258779.00	1274450.75
3373	258777.45	1274452.59
3374	258778.25	1274455.14
3375	258779.70	1274457.40
3376	258781.30	1274459.48
3377	258782.85	1274461.53
3378	258784.30	1274463.66
3379	258785.50	1274465.95
3380	258789.25	1274474.47
3381	258792.14	1274482.38
3382	258792.97	1274487.38
3383	258791.87	1274489.24
3384	258788.72	1274491.35
3385	258774.77	1274494.29
3386	258773.13	1274495.28
3387	258771.45	1274496.98
3388	258770.94	1274497.90
3389	258770.85	1274498.81
3390	258771.02	1274499.23
3391	258774.18	1274503.98
3392	258777.88	1274508.99
3393	258778.38	1274509.90
3394	258778.95	1274511.97
3395	258779.00	1274514.19
3396	258777.65	1274518.93
3397	258776.36	1274521.17
3398	258773.65	1274524.03
3399	258769.64	1274526.52
3400	258767.70	1274527.39
3401	258765.25	1274528.26
3402	258762.60	1274528.31
3403	258759.95	1274528.76
3404	258757.60	1274530.47
3405	258756.05	1274532.72
3406	258755.70	1274535.28
3407	258757.69	1274544.07
3408	258759.29	1274548.29

Номер точки	X	Y
3409	258760.20	1274551.45
3410	258760.29	1274554.04
3411	258758.65	1274558.15
3412	258756.60	1274560.60
3413	258754.20	1274562.37
3414	258751.71	1274563.31
3415	258749.20	1274563.74
3416	258746.21	1274563.76
3417	258743.04	1274562.79
3418	258742.51	1274562.48
3419	258739.51	1274557.61
3420	258738.74	1274556.81
3421	258738.29	1274556.63
3422	258737.51	1274556.73
3423	258736.19	1274557.24
3424	258733.74	1274558.22
3425	258725.50	1274561.47
3426	258722.20	1274562.80
3427	258719.05	1274564.19
3428	258719.00	1274567.67
3429	258719.50	1274571.66
3430	258719.20	1274575.19
3431	258718.30	1274578.67
3432	258715.75	1274581.26
3433	258712.25	1274581.89
3434	258705.15	1274580.95
3435	258696.89	1274579.47
3436	258691.85	1274577.84
3437	258689.29	1274576.49
3438	258684.72	1274573.08
3439	258678.13	1274566.49
3440	258675.53	1274565.01
3441	258669.95	1274563.32
3442	258664.95	1274562.87
3443	258662.56	1274563.59
3444	258658.13	1274566.34
3445	258650.15	1274572.81
3446	258647.05	1274575.81
3447	258641.98	1274580.73
3448	258636.91	1274583.24
3449	258634.33	1274583.37
3450	258632.08	1274582.77
3451	258627.75	1274580.19
3452	258625.10	1274577.31
3453	258620.35	1274568.33
3454	258615.34	1274560.42
3455	258613.39	1274558.62
3456	258608.77	1274556.45
3457	258605.04	1274556.20
3458	258594.42	1274557.36
3459	258584.65	1274560.85
3460	258582.30	1274562.42
3461	258580.30	1274564.53
3462	258578.90	1274566.83
3463	258578.30	1274568.98
3464	258578.95	1274571.00
3465	258580.65	1274573.08
3466	258582.95	1274575.11

Номер точки	X	Y
3467	258585.35	1274576.85
3468	258587.95	1274577.54
3469	258590.55	1274577.73
3470	258593.05	1274578.09
3471	258595.30	1274579.28
3472	258609.19	1274589.27
3473	258609.78	1274589.99
3474	258609.99	1274590.55
3475	258610.07	1274591.83
3476	258609.46	1274593.99
3477	258608.76	1274595.44
3478	258607.09	1274597.97
3479	258606.18	1274598.99
3480	258600.96	1274602.86
3481	258599.55	1274604.03
3482	258597.85	1274606.15
3483	258594.23	1274613.31
3484	258592.74	1274617.02
3485	258590.99	1274622.76
3486	258590.26	1274627.52
3487	258589.59	1274633.89
3488	258588.88	1274637.01
3489	258586.63	1274643.24
3490	258585.19	1274646.23
3491	258583.04	1274650.02
3492	258575.07	1274660.91
3493	258573.85	1274661.79
3494	258571.59	1274662.81
3495	258569.25	1274663.84
3496	258563.05	1274667.82
3497	258561.16	1274669.34
3498	258560.30	1274670.07
3499	258559.62	1274670.92
3500	258559.35	1274671.56
3501	258559.11	1274673.02
3502	258559.28	1274677.86
3503	258559.00	1274679.38
3504	258558.71	1274680.10
3505	258556.24	1274683.97
3506	258554.74	1274685.66
3507	258553.50	1274686.76
3508	258552.09	1274687.77
3509	258550.99	1274688.30
3510	258548.56	1274688.80
3511	258545.99	1274688.64
3512	258544.30	1274688.25
3513	258541.26	1274686.97
3514	258540.65	1274686.54
3515	258538.20	1274683.47
3516	258536.25	1274681.96
3517	258532.33	1274680.71
3518	258529.69	1274680.10
3519	258521.80	1274679.29
3520	258515.08	1274679.86
3521	258512.47	1274679.58
3522	258509.38	1274678.60
3523	258507.90	1274677.93
3524	258502.95	1274674.57

Номер точки	X	Y
3525	258490.61	1274663.01
3526	258489.78	1274660.20
3527	258489.57	1274658.03
3528	258489.58	1274653.55
3529	258489.42	1274648.53
3530	258488.57	1274640.42
3531	258487.79	1274636.45
3532	258486.30	1274632.51
3533	258485.19	1274630.56
3534	258484.32	1274629.56
3535	258483.62	1274629.02
3536	258482.01	1274628.35
3537	258479.29	1274628.07
3538	258477.43	1274628.31
3539	258476.23	1274628.63
3540	258474.09	1274629.51
3541	258470.89	1274631.34
3542	258461.80	1274637.26
3543	258453.95	1274643.31
3544	258446.08	1274649.06
3545	258445.15	1274649.50
3546	258443.03	1274649.77
3547	258440.76	1274649.32
3548	258439.26	1274648.70
3549	258435.97	1274646.24
3550	258435.73	1274645.71
3551	258435.60	1274644.54
3552	258435.81	1274643.24
3553	258436.75	1274640.46
3554	258437.43	1274638.34
3555	258437.63	1274636.36
3556	258437.42	1274635.46
3557	258436.57	1274634.25
3558	258433.52	1274632.03
3559	258431.98	1274631.27
3560	258429.70	1274630.57
3561	258428.95	1274630.54
3562	258427.46	1274631.09
3563	258426.47	1274631.79
3564	258424.48	1274633.56
3565	258423.00	1274634.91
3566	258421.95	1274635.70
3567	258421.51	1274635.95
3568	258420.78	1274636.26
3569	258419.67	1274636.37
3570	258418.76	1274636.14
3571	258417.04	1274635.10
3572	258415.94	1274634.07
3573	258413.80	1274631.65
3574	258412.23	1274629.83
3575	258410.63	1274628.34
3576	258409.81	1274627.82
3577	258408.56	1274627.41
3578	258404.55	1274627.11
3579	258402.30	1274627.17
3580	258398.88	1274627.83
3581	258396.71	1274628.75
3582	258395.69	1274629.38

Номер точки	X	Y
3583	258394.29	1274630.57
3584	258393.06	1274631.93
3585	258391.15	1274634.75
3586	258389.79	1274637.67
3587	258387.95	1274643.76
3588	258387.77	1274644.84
3589	258387.94	1274647.12
3590	258389.72	1274654.12
3591	258389.70	1274656.24
3592	258389.40	1274657.23
3593	258388.47	1274658.57
3594	258387.29	1274659.68
3595	258384.83	1274661.58
3596	258382.24	1274663.18
3597	258376.85	1274665.95
3598	258364.85	1274671.98
3599	258355.71	1274676.53
3600	258347.29	1274680.72
3601	258338.79	1274684.98
3602	258336.50	1274686.31
3603	258335.05	1274687.35
3604	258332.36	1274689.74
3605	258331.13	1274691.07
3606	258328.91	1274694.00
3607	258327.05	1274697.18
3608	258325.18	1274701.68
3609	258324.52	1274704.00
3610	258323.47	1274715.09
3611	258323.45	1274717.05
3612	258323.78	1274720.98
3613	258324.15	1274723.61
3614	258324.97	1274728.87
3615	258325.32	1274732.80
3616	258325.19	1274736.70
3617	258324.87	1274738.63
3618	258324.00	1274741.51
3619	258322.00	1274746.96
3620	258314.95	1274756.40
3621	258309.70	1274764.54
3622	258305.40	1274773.13
3623	258300.35	1274781.68
3624	258297.92	1274784.55
3625	258297.01	1274785.27
3626	258295.02	1274786.43
3627	258291.73	1274787.56
3628	258282.41	1274788.70
3629	258272.65	1274787.85
3630	258263.15	1274784.43
3631	258255.35	1274778.74
3632	258250.35	1274769.62
3633	258249.00	1274760.08
3634	258250.40	1274750.37
3635	258251.10	1274740.87
3636	258244.40	1274732.35
3637	258239.00	1274724.01
3638	258254.13	1274687.67
3639	258256.64	1274683.46
3640	258269.35	1274666.07

Номер точки	X	Y
3641	258273.85	1274661.15
3642	258279.56	1274654.59
3643	258284.25	1274646.96
3644	258286.35	1274638.39
3645	258286.80	1274625.52
3646	258287.59	1274620.06
3647	258290.14	1274609.11
3648	258290.89	1274603.63
3649	258290.92	1274600.89
3650	258290.46	1274597.24
3651	258289.98	1274595.42
3652	258288.87	1274592.68
3653	258287.27	1274589.95
3654	258286.27	1274588.58
3655	258281.99	1274583.68
3656	258279.72	1274581.49
3657	258276.24	1274578.69
3658	258272.69	1274576.65
3659	258270.90	1274575.97
3660	258268.54	1274575.48
3661	258267.36	1274575.41
3662	258265.62	1274575.57
3663	258263.05	1274576.47
3664	258256.53	1274579.93
3665	258243.52	1274587.54
3666	258223.55	1274599.80
3667	258216.25	1274604.50
3668	258208.95	1274610.74
3669	258203.41	1274616.29
3670	258197.15	1274622.46
3671	258190.40	1274627.88
3672	258186.39	1274630.12
3673	258184.37	1274630.83
3674	258182.40	1274631.32
3675	258173.25	1274631.72
3676	258164.25	1274629.67
3677	258156.55	1274625.77
3678	258149.65	1274620.61
3679	258137.91	1274611.53
3680	258134.83	1274609.69
3681	258127.81	1274605.93
3682	258124.20	1274604.51
3683	258120.69	1274603.85
3684	258119.20	1274603.85
3685	258117.57	1274604.20
3686	258112.00	1274607.57
3687	258105.05	1274613.78
3688	258097.36	1274617.89
3689	258089.45	1274620.96
3690	258083.66	1274622.35
3691	258059.91	1274624.77
3692	258055.17	1274624.97
3693	258054.18	1274624.91
3694	258052.40	1274624.15
3695	258050.81	1274622.86
3696	258047.83	1274619.51
3697	258045.44	1274617.28
3698	258044.09	1274616.56

Номер точки	X	Y
3699	258040.14	1274615.01
3700	258037.23	1274614.05
3701	258033.69	1274613.41
3702	258031.25	1274613.55
3703	258028.79	1274614.44
3704	258016.06	1274621.77
3705	258008.02	1274632.27
3706	258006.69	1274633.25
3707	258005.35	1274633.52
3708	258003.05	1274633.34
3709	257998.44	1274632.26
3710	257995.34	1274631.16
3711	257991.20	1274629.41
3712	257989.15	1274629.19
3713	257987.09	1274629.70
3714	257984.35	1274630.88
3715	257982.97	1274631.33
3716	257979.57	1274632.14
3717	257977.82	1274632.40
3718	257975.24	1274632.27
3719	257974.12	1274631.96
3720	257972.05	1274630.94
3721	257970.15	1274629.51
3722	257966.59	1274625.78
3723	257964.28	1274622.95
3724	257963.43	1274621.52
3725	257962.95	1274620.04
3726	257962.88	1274619.30
3727	257963.27	1274616.91
3728	257963.90	1274615.30
3729	257965.66	1274612.19
3730	257969.99	1274606.30
3731	257974.19	1274599.92
3732	257975.20	1274597.62
3733	257975.55	1274596.42
3734	257977.72	1274585.28
3735	257979.26	1274576.64
3736	257979.53	1274573.90
3737	257979.50	1274572.51
3738	257979.26	1274570.44
3739	257979.05	1274569.54
3740	257978.32	1274567.80
3741	257977.25	1274566.21
3742	257976.37	1274565.26
3743	257974.95	1274564.08
3744	257973.67	1274563.34
3745	257972.29	1274563.08
3746	257970.84	1274563.21
3747	257969.89	1274563.46
3748	257968.13	1274564.27
3749	257964.77	1274566.33
3750	257963.18	1274567.49
3751	257961.02	1274569.53
3752	257957.32	1274574.47
3753	257957.00	1274574.77
3754	257955.96	1274576.58
3755	257954.22	1274580.34
3756	257953.63	1274582.00

Номер точки	X	Y
3757	257952.92	1274584.24
3758	257952.36	1274585.29
3759	257951.70	1274586.06
3760	257949.94	1274587.07
3761	257945.82	1274588.33
3762	257944.02	1274589.31
3763	257939.07	1274593.65
3764	257930.72	1274599.51
3765	257925.46	1274602.60
3766	257923.88	1274603.06
3767	257923.12	1274603.08
3768	257921.60	1274602.79
3769	257920.52	1274602.29
3770	257918.42	1274600.79
3771	257917.63	1274599.89
3772	257917.18	1274598.84
3773	257917.12	1274598.28
3774	257917.12	1274592.71
3775	257917.12	1274590.54
3776	257917.01	1274589.46
3777	257916.21	1274587.45
3778	257914.88	1274585.60
3779	257911.65	1274582.22
3780	257910.75	1274581.56
3781	257910.03	1274581.29
3782	257908.41	1274581.02
3783	257904.99	1274580.85
3784	257903.52	1274580.52
3785	257902.41	1274579.74
3786	257902.05	1274579.12
3787	257901.76	1274578.08
3788	257901.62	1274575.98
3789	257902.11	1274571.66
3790	257902.05	1274569.54
3791	257901.39	1274565.77
3792	257900.52	1274563.97
3793	257900.13	1274563.57
3794	257899.15	1274563.14
3795	257897.98	1274563.13
3796	257897.20	1274563.31
3797	257895.88	1274563.97
3798	257894.80	1274564.87
3799	257888.00	1274571.76
3800	257880.15	1274577.45
3801	257878.88	1274577.88
3802	257870.22	1274580.05
3803	257860.63	1274582.52
3804	257856.56	1274583.94
3805	257853.92	1274585.17
3806	257848.88	1274588.08
3807	257840.85	1274593.95
3808	257834.60	1274597.90
3809	257831.26	1274599.51
3810	257830.12	1274599.88
3811	257827.74	1274600.03
3812	257822.85	1274599.46
3813	257820.44	1274599.52
3814	257816.05	1274600.32



Номер точки	X	Y
3815	257813.91	1274601.01
3816	257810.85	1274602.62
3817	257810.10	1274603.23
3818	257808.93	1274604.74
3819	257807.07	1274608.00
3820	257805.90	1274609.41
3821	257798.18	1274615.59
3822	257796.18	1274617.81
3823	257793.70	1274620.96
3824	257792.30	1274622.39
3825	257790.64	1274623.25
3826	257788.14	1274623.96
3827	257787.05	1274624.54
3828	257784.38	1274627.09
3829	257781.12	1274630.85
3830	257779.41	1274632.55
3831	257778.82	1274632.97
3832	257777.37	1274633.57
3833	257775.36	1274634.31
3834	257774.55	1274634.82
3835	257774.00	1274635.51
3836	257773.78	1274637.39
3837	257774.06	1274639.32
3838	257774.15	1274640.28
3839	257774.70	1274642.78
3840	257774.47	1274643.58
3841	257774.15	1274643.99
3842	257773.51	1274644.47
3843	257772.21	1274644.75
3844	257769.59	1274643.95
3845	257768.28	1274643.68
3846	257762.40	1274643.68
3847	257760.18	1274643.37
3848	257758.73	1274642.92
3849	257755.91	1274641.52
3850	257753.54	1274639.78
3851	257752.62	1274638.73
3852	257752.03	1274637.54
3853	257751.89	1274636.88
3854	257751.89	1274631.32
3855	257751.27	1274622.05
3856	257750.67	1274619.85
3857	257750.09	1274618.83
3858	257748.80	1274617.41
3859	257746.61	1274615.98
3860	257745.10	1274615.43
3861	257742.00	1274614.93
3862	257737.58	1274614.74
3863	257735.38	1274614.98
3864	257733.34	1274615.64
3865	257732.41	1274616.17
3866	257726.44	1274620.28
3867	257719.70	1274621.89
3868	257718.05	1274621.88
3869	257716.41	1274621.48
3870	257713.10	1274619.89
3871	257710.59	1274618.01
3872	257709.65	1274616.90

Номер точки	X	Y
3873	257708.78	1274614.95
3874	257708.66	1274614.19
3875	257708.84	1274612.69
3876	257709.76	1274609.66
3877	257710.00	1274608.15
3878	257710.20	1274606.48
3879	257710.49	1274604.24
3880	257710.41	1274603.13
3881	257709.75	1274601.52
3882	257709.08	1274600.74
3883	257707.25	1274599.75
3884	257704.45	1274600.06
3885	257701.66	1274600.42
3886	257689.92	1274598.57
3887	257685.30	1274599.18
3888	257680.64	1274599.80
3889	257677.20	1274598.95
3890	257673.85	1274597.96
3891	257666.42	1274597.64
3892	257663.30	1274598.60
3893	257660.55	1274600.73
3894	257659.30	1274603.21
3895	257659.61	1274605.68
3896	257663.63	1274610.00
3897	257665.85	1274613.70
3898	257666.41	1274615.56
3899	257665.30	1274619.76
3900	257661.78	1274622.98
3901	257657.30	1274623.18
3902	257652.81	1274622.04
3903	257647.25	1274621.13
3904	257644.70	1274619.43
3905	257642.30	1274617.42
3906	257639.15	1274615.97
3907	257635.81	1274614.95
3908	257633.13	1274614.55
3909	257627.77	1274614.33
3910	257624.20	1274614.46
3911	257620.66	1274615.26
3912	257619.66	1274615.67
3913	257617.92	1274616.80
3914	257616.41	1274618.21
3915	257613.86	1274621.75
3916	257613.24	1274622.86
3917	257612.40	1274625.17
3918	257612.11	1274626.93
3919	257612.31	1274629.48
3920	257613.06	1274631.50
3921	257613.64	1274632.46
3922	257614.77	1274633.80
3923	257616.90	1274635.38
3924	257619.10	1274636.58
3925	257620.98	1274637.09
3926	257622.73	1274637.37
3927	257623.50	1274637.65
3928	257624.37	1274638.44
3929	257627.16	1274644.00
3930	257630.51	1274651.15

Номер точки	X	Y
3931	257630.86	1274655.13
3932	257631.11	1274656.76
3933	257631.40	1274658.99
3934	257631.42	1274660.11
3935	257631.17	1274661.74
3936	257630.87	1274662.55
3937	257629.86	1274663.91
3938	257627.15	1274665.94
3939	257622.80	1274669.14
3940	257620.66	1274670.28
3941	257619.90	1274670.33
3942	257619.47	1274670.11
3943	257618.63	1274669.20
3944	257616.16	1274665.01
3945	257615.09	1274664.04
3946	257614.47	1274663.78
3947	257609.13	1274662.70
3948	257606.44	1274662.54
3949	257600.87	1274662.89
3950	257598.09	1274663.47
3951	257594.23	1274664.88
3952	257591.84	1274666.12
3953	257590.29	1274667.08
3954	257587.27	1274669.34
3955	257584.01	1274672.54
3956	257582.65	1274674.25
3957	257579.25	1274679.85
3958	257579.00	1274682.80
3959	257578.60	1274685.73
3960	257575.30	1274689.56
3961	257571.20	1274692.52
3962	257566.20	1274694.11
3963	257561.30	1274695.92
3964	257558.30	1274698.47
3965	257556.99	1274699.88
3966	257555.32	1274702.19
3967	257554.04	1274704.75
3968	257553.56	1274706.12
3969	257552.84	1274709.93
3970	257552.70	1274711.84
3971	257553.35	1274721.77
3972	257554.80	1274725.91
3973	257557.35	1274728.77
3974	257560.70	1274729.92
3975	257586.96	1274729.92
3976	257590.90	1274731.80
3977	257592.60	1274734.04
3978	257593.14	1274735.80
3979	257593.13	1274736.84
3980	257592.62	1274739.02
3981	257591.59	1274741.24
3982	257584.85	1274750.52
3983	257578.06	1274758.90
3984	257575.20	1274762.07
3985	257567.48	1274768.87
3986	257561.45	1274774.42
3987	257558.45	1274776.44
3988	257555.89	1274777.51

Номер точки	X	Y
3989	257554.73	1274777.70
3990	257553.10	1274777.39
3991	257552.30	1274777.03
3992	257549.35	1274773.09
3993	257549.10	1274770.41
3994	257549.15	1274766.69
3995	257548.25	1274758.63
3996	257545.80	1274751.54
3997	257543.85	1274749.07
3998	257540.30	1274747.72
3999	257536.70	1274748.14
4000	257532.10	1274750.32
4001	257525.89	1274750.93
4002	257521.25	1274750.93
4003	257516.00	1274752.18
4004	257510.44	1274755.26
4005	257504.87	1274759.28
4006	257500.23	1274764.22
4007	257495.00	1274769.17
4008	257492.59	1274772.78
4009	257490.96	1274776.28
4010	257490.35	1274779.23
4011	257490.96	1274782.15
4012	257492.75	1274784.82
4013	257494.98	1274787.10
4014	257506.40	1274796.69
4015	257508.30	1274799.25
4016	257510.44	1274801.93
4017	257513.85	1274804.17
4018	257517.24	1274804.72
4019	257519.40	1274804.05
4020	257523.73	1274801.93
4021	257530.85	1274797.30
4022	257534.70	1274796.31
4023	257538.57	1274796.99
4024	257540.43	1274798.02
4025	257546.45	1274802.93
4026	257548.16	1274805.64
4027	257548.60	1274809.19
4028	257549.00	1274817.39
4029	257547.60	1274827.88
4030	257543.56	1274833.02
4031	257540.70	1274834.68
4032	257537.69	1274835.49
4033	257534.52	1274835.56
4034	257529.96	1274837.96
4035	257526.96	1274840.20
4036	257526.03	1274840.35
4037	257525.63	1274840.13
4038	257525.25	1274839.71
4039	257524.79	1274838.64
4040	257524.38	1274834.87
4041	257524.30	1274833.30
4042	257524.19	1274831.22
4043	257523.77	1274830.24
4044	257523.30	1274829.60
4045	257522.18	1274828.61
4046	257518.20	1274826.53

Номер точки	X	Y
4047	257513.55	1274824.05
4048	257510.00	1274823.38
4049	257506.45	1274824.67
4050	257504.15	1274827.20
4051	257503.05	1274830.24
4052	257502.44	1274837.04
4053	257502.13	1274842.91
4054	257501.50	1274850.94
4055	257501.25	1274854.67
4056	257500.30	1274858.36
4057	257498.05	1274860.62
4058	257493.18	1274862.91
4059	257492.25	1274863.29
4060	257486.50	1274864.96
4061	257483.91	1274864.23
4062	257466.88	1274840.74
4063	257463.00	1274837.35
4064	257462.31	1274835.81
4065	257461.53	1274833.63
4066	257461.00	1274832.70
4067	257460.26	1274832.01
4068	257459.77	1274831.78
4069	257455.30	1274830.97
4070	257446.65	1274830.73
4071	257442.46	1274830.85
4072	257440.32	1274831.24
4073	257438.95	1274831.70
4074	257433.40	1274835.05
4075	257427.50	1274839.82
4076	257426.62	1274840.75
4077	257425.87	1274842.13
4078	257425.76	1274882.16
4079	257426.80	1274885.57
4080	257428.54	1274888.02
4081	257431.63	1274890.51
4082	257434.42	1274894.83
4083	257437.51	1274898.53
4084	257438.75	1274902.25
4085	257440.61	1274906.27
4086	257440.60	1274918.01
4087	257440.39	1274918.89
4088	257440.02	1274919.35
4089	257438.89	1274920.05
4090	257434.38	1274921.49
4091	257433.25	1274922.19
4092	257432.87	1274922.65
4093	257432.67	1274923.20
4094	257432.71	1274924.54
4095	257433.06	1274927.42
4096	257432.82	1274928.20
4097	257430.25	1274929.92
4098	257426.09	1274933.01
4099	257425.45	1274934.09
4100	257425.06	1274935.52
4101	257424.83	1274938.41
4102	257424.83	1274941.50
4103	257424.83	1274947.07
4104	257424.76	1274947.42

Номер точки	X	Y
4105	257424.28	1274947.95
4106	257422.70	1274948.73
4107	257422.05	1274949.23
4108	257419.20	1274952.91
4109	257416.65	1274956.82
4110	257415.45	1274959.93
4111	257414.15	1274962.99
4112	257411.80	1274965.72
4113	257408.90	1274967.94
4114	257406.02	1274969.54
4115	257400.25	1274972.58
4116	257396.07	1274976.51
4117	257390.76	1274982.10
4118	257387.89	1274984.64
4119	257382.94	1274988.34
4120	257374.29	1274995.75
4121	257365.32	1275003.80
4122	257360.40	1275008.89
4123	257358.10	1275010.52
4124	257356.65	1275009.67
4125	257356.00	1275004.14
4126	257355.54	1274974.33
4127	257354.82	1274970.45
4128	257353.81	1274968.22
4129	257353.09	1274967.28
4130	257351.72	1274966.09
4131	257344.59	1274961.48
4132	257337.39	1274961.48
4133	257335.88	1274962.08
4134	257334.60	1274962.75
4135	257329.57	1274965.51
4136	257319.06	1274969.54
4137	257314.55	1274971.61
4138	257310.09	1274973.54
4139	257308.35	1274973.35
4140	257307.25	1274972.56
4141	257303.32	1274968.96
4142	257302.37	1274968.60
4143	257285.74	1274965.76
4144	257275.16	1274964.59
4145	257271.26	1274963.04
4146	257268.66	1274960.87
4147	257262.17	1274952.84
4148	257258.24	1274949.17
4149	257257.24	1274947.77
4150	257256.92	1274946.97
4151	257256.73	1274944.73
4152	257257.53	1274940.16
4153	257257.78	1274938.58
4154	257258.40	1274935.43
4155	257258.46	1274933.06
4156	257258.00	1274931.40
4157	257257.42	1274930.42
4158	257255.73	1274928.74
4159	257254.68	1274928.03
4160	257252.26	1274926.88
4161	257249.60	1274926.05
4162	257247.79	1274925.68

Номер точки	X	Y
4163	257244.37	1274925.34
4164	257237.27	1274925.34
4165	257226.45	1274925.04
4166	257214.70	1274925.05
4167	257212.35	1274923.83
4168	257210.05	1274922.25
4169	257206.71	1274921.76
4170	257203.25	1274922.25
4171	257199.49	1274923.95
4172	257198.00	1274925.34
4173	257195.92	1274928.20
4174	257187.18	1274942.02
4175	257185.98	1274943.45
4176	257185.02	1274944.24
4177	257182.85	1274945.43
4178	257181.15	1274945.77
4179	257179.96	1274945.70
4180	257177.60	1274945.13
4181	257174.95	1274944.16
4182	257174.20	1274943.27
4183	257174.21	1274942.41
4184	257175.26	1274940.62
4185	257176.05	1274939.24
4186	257177.78	1274934.29
4187	257178.22	1274931.84
4188	257178.19	1274931.22
4189	257177.81	1274929.98
4190	257177.30	1274929.12
4191	257174.80	1274926.89
4192	257171.30	1274925.48
4193	257167.70	1274925.04
4194	257164.15	1274924.82
4195	257160.59	1274925.04
4196	257156.76	1274926.00
4197	257154.94	1274926.81
4198	257152.23	1274928.44
4199	257150.01	1274930.23
4200	257149.04	1274931.21
4201	257147.78	1274932.79
4202	257146.36	1274935.53
4203	257145.59	1274938.30
4204	257144.80	1274943.89
4205	257145.35	1274948.21
4206	257144.79	1274952.53
4207	257141.80	1274955.45
4208	257139.10	1274955.92
4209	257132.55	1274951.26
4210	257129.85	1274949.52
4211	257127.30	1274947.25
4212	257126.90	1274943.30
4213	257127.90	1274939.20
4214	257128.07	1274933.03
4215	257127.92	1274929.93
4216	257127.75	1274928.92
4217	257127.07	1274927.03
4218	257125.99	1274925.26
4219	257122.97	1274921.90
4220	257119.81	1274919.02

Номер точки	X	Y
4221	257118.17	1274918.04
4222	257116.60	1274917.71
4223	257115.86	1274917.88
4224	257114.59	1274918.65
4225	257112.16	1274920.96
4226	257109.30	1274924.05
4227	257106.12	1274929.16
4228	257105.35	1274932.72
4229	257105.34	1274939.21
4230	257104.74	1274942.51
4231	257103.48	1274945.70
4232	257100.41	1274950.05
4233	257095.47	1274954.78
4234	257094.52	1274955.45
4235	257092.98	1274955.91
4236	257091.44	1274955.69
4237	257088.32	1274954.52
4238	257085.95	1274953.75
4239	257083.00	1274953.31
4240	257076.55	1274952.06
4241	257074.51	1274950.05
4242	257074.28	1274936.99
4243	257073.90	1274935.76
4244	257072.66	1274933.36
4245	257071.37	1274931.82
4246	257066.16	1274927.50
4247	257064.97	1274925.62
4248	257063.04	1274921.35
4249	257062.16	1274920.16
4250	257061.59	1274919.69
4251	257060.60	1274919.14
4252	257058.53	1274918.70
4253	257057.49	1274918.69
4254	257050.10	1274918.92
4255	257045.76	1274919.45
4256	257043.97	1274920.14
4257	257043.15	1274920.65
4258	257042.09	1274921.63
4259	257041.35	1274922.80
4260	257041.12	1274923.47
4261	257040.68	1274926.04
4262	257040.55	1274927.32
4263	257040.50	1274952.83
4264	257040.87	1274958.19
4265	257040.56	1274959.98
4266	257040.19	1274960.87
4267	257039.13	1274962.03
4268	257038.17	1274962.48
4269	257036.17	1274962.72
4270	257034.24	1274962.33
4271	257033.27	1274961.96
4272	257031.84	1274961.18
4273	257030.37	1274960.10
4274	257027.85	1274957.78
4275	257026.20	1274955.39
4276	257025.72	1274954.55
4277	257024.40	1274953.14
4278	257023.53	1274952.62

Номер точки	X	Y
4279	257021.54	1274952.12
4280	257019.95	1274952.10
4281	257015.26	1274953.14
4282	257010.93	1274955.31
4283	257008.75	1274958.33
4284	257006.31	1274961.18
4285	257005.18	1274961.60
4286	257000.43	1274961.63
4287	256999.19	1274961.39
4288	256997.34	1274960.55
4289	256995.39	1274959.11
4290	256994.58	1274958.30
4291	256993.59	1274956.96
4292	256992.70	1274954.69
4293	256992.69	1274953.39
4294	256993.53	1274950.78
4295	256993.94	1274948.82
4296	256993.67	1274944.69
4297	256993.01	1274942.63
4298	256992.13	1274941.29
4299	256991.56	1274940.76
4300	256990.54	1274940.16
4301	256987.75	1274939.71
4302	256984.95	1274940.16
4303	256981.70	1274941.07
4304	256978.80	1274942.92
4305	256977.69	1274946.57
4306	256977.25	1274950.36
4307	256975.15	1274954.09
4308	256972.01	1274957.15
4309	256968.76	1274958.18
4310	256965.50	1274958.09
4311	256961.15	1274957.42
4312	256959.00	1274956.22
4313	256957.77	1274955.07
4314	256957.36	1274954.43
4315	256957.15	1274953.45
4316	256957.45	1274952.08
4317	256957.85	1274951.14
4318	256959.00	1274949.42
4319	256963.33	1274944.49
4320	256965.68	1274941.19
4321	256965.74	1274940.33
4322	256965.48	1274938.63
4323	256963.02	1274931.51
4324	256962.76	1274929.76
4325	256962.63	1274926.14
4326	256962.04	1274924.35
4327	256961.47	1274923.47
4328	256960.70	1274922.60
4329	256958.96	1274921.26
4330	256957.59	1274920.70
4331	256956.25	1274920.58
4332	256955.60	1274920.69
4333	256953.41	1274921.57
4334	256951.96	1274922.38
4335	256949.11	1274924.40
4336	256941.70	1274931.51

Номер точки	X	Y
4337	256937.13	1274934.74
4338	256931.81	1274936.52
4339	256926.25	1274937.37
4340	256917.26	1274938.31
4341	256914.50	1274938.44
4342	256911.70	1274938.31
4343	256907.90	1274937.27
4344	256904.25	1274935.22
4345	256900.60	1274932.19
4346	256897.90	1274928.42
4347	256897.55	1274924.56
4348	256897.30	1274920.69
4349	256896.15	1274918.42
4350	256894.52	1274916.36
4351	256891.90	1274914.08
4352	256888.96	1274912.34
4353	256886.05	1274911.36
4354	256883.08	1274910.80
4355	256879.40	1274910.51
4356	256875.66	1274911.11
4357	256872.90	1274912.50
4358	256871.49	1274914.22
4359	256871.28	1274916.46
4360	256871.94	1274919.76
4361	256874.11	1274928.42
4362	256874.76	1274933.03
4363	256875.05	1274941.60
4364	256873.18	1274945.42
4365	256869.98	1274947.22
4366	256867.31	1274947.26
4367	256861.13	1274946.03
4368	256855.56	1274943.87
4369	256848.75	1274943.25
4370	256843.20	1274942.02
4371	256836.09	1274941.09
4372	256826.49	1274939.85
4373	256824.67	1274939.48
4374	256818.46	1274937.38
4375	256814.75	1274936.71
4376	256812.86	1274936.76
4377	256811.01	1274937.25
4378	256810.11	1274937.69
4379	256807.92	1274939.58
4380	256806.85	1274941.11
4381	256804.51	1274946.32
4382	256802.69	1274952.83
4383	256800.25	1274957.34
4384	256796.50	1274959.94
4385	256793.10	1274960.07
4386	256789.71	1274959.94
4387	256781.35	1274959.64
4388	256775.79	1274959.63
4389	256773.24	1274959.17
4390	256770.84	1274958.09
4391	256767.45	1274955.00
4392	256766.50	1274952.24
4393	256765.15	1274950.09
4394	256762.50	1274949.63

Номер точки	X	Y
4395	256759.87	1274949.48
4396	256753.38	1274949.17
4397	256749.45	1274947.80
4398	256745.65	1274946.07
4399	256740.10	1274945.05
4400	256738.37	1274945.55
4401	256737.61	1274946.08
4402	256731.45	1274956.29
4403	256727.72	1274959.36
4404	256724.94	1274959.91
4405	256722.15	1274960.29
4406	256719.31	1274961.29
4407	256717.99	1274962.00
4408	256716.81	1274963.02
4409	256715.67	1274965.03
4410	256715.53	1274965.92
4411	256716.90	1274974.82
4412	256717.51	1274979.15
4413	256717.55	1274979.97
4414	256717.26	1274981.57
4415	256716.56	1274983.09
4416	256715.89	1274984.07
4417	256714.11	1274985.95
4418	256713.40	1274986.50
4419	256711.88	1274987.26
4420	256710.31	1274987.63
4421	256707.31	1274987.49
4422	256706.08	1274986.97
4423	256703.69	1274985.10
4424	256702.42	1274984.48
4425	256701.75	1274984.40
4426	256696.18	1274985.01
4427	256688.45	1274986.87
4428	256685.75	1274986.41
4429	256683.20	1274984.71
4430	256682.15	1274982.87
4431	256682.05	1274980.65
4432	256681.34	1274976.66
4433	256678.55	1274974.73
4434	256675.77	1274972.66
4435	256669.40	1274964.08
4436	256667.85	1274960.70
4437	256666.01	1274957.29
4438	256663.70	1274955.46
4439	256661.06	1274954.50
4440	256657.65	1274954.23
4441	256654.55	1274955.74
4442	256653.45	1274957.37
4443	256651.17	1274963.47
4444	256648.95	1274968.01
4445	256647.85	1274969.06
4446	256647.15	1274969.35
4447	256645.01	1274969.44
4448	256640.66	1274968.41
4449	256633.24	1274966.87
4450	256632.14	1274966.85
4451	256629.93	1274967.23
4452	256628.83	1274967.11

Номер точки	X	Y
4453	256628.29	1274966.87
4454	256627.60	1274966.18
4455	256627.05	1274964.39
4456	256627.36	1274961.00
4457	256626.92	1274958.56
4458	256626.52	1274957.37
4459	256625.51	1274955.73
4460	256624.52	1274954.77
4461	256620.87	1274952.03
4462	256617.45	1274948.63
4463	256614.50	1274947.61
4464	256608.20	1274949.53
4465	256605.23	1274952.84
4466	256604.79	1274956.20
4467	256604.33	1274957.80
4468	256603.86	1274958.52
4469	256601.85	1274960.27
4470	256600.71	1274960.80
4471	256599.67	1274960.87
4472	256599.24	1274960.68
4473	256598.31	1274959.88
4474	256596.76	1274957.59
4475	256595.66	1274954.93
4476	256595.52	1274953.58
4477	256596.14	1274947.70
4478	256596.75	1274943.68
4479	256596.75	1274939.67
4480	256596.12	1274938.33
4481	256594.28	1274935.95
4482	256590.94	1274931.96
4483	256589.02	1274930.09
4484	256587.21	1274928.75
4485	256586.18	1274928.24
4486	256584.63	1274927.79
4487	256583.17	1274927.90
4488	256582.53	1274928.22
4489	256576.35	1274932.88
4490	256570.78	1274936.89
4491	256561.81	1274942.14
4492	256555.01	1274948.94
4493	256550.08	1274955.43
4494	256548.46	1274956.78
4495	256547.47	1274957.35
4496	256545.99	1274957.83
4497	256544.70	1274957.68
4498	256544.19	1274957.28
4499	256538.35	1274950.19
4500	256530.89	1274941.28
4501	256525.55	1274932.18
4502	256524.74	1274928.26
4503	256526.30	1274922.08
4504	256527.70	1274918.65
4505	256529.05	1274915.28
4506	256529.25	1274912.57
4507	256528.14	1274910.03
4508	256524.35	1274906.62
4509	256523.06	1274905.65
4510	256515.27	1274898.30

Номер точки	X	Y
4511	256514.17	1274896.02
4512	256513.83	1274894.43
4513	256513.72	1274891.19
4514	256514.03	1274886.25
4515	256514.65	1274880.39
4516	256514.62	1274879.56
4517	256514.16	1274878.03
4518	256513.28	1274876.61
4519	256512.50	1274875.73
4520	256510.63	1274874.21
4521	256509.17	1274873.66
4522	256508.14	1274873.66
4523	256506.06	1274874.00
4524	256504.55	1274874.06
4525	256503.83	1274873.89
4526	256500.74	1274872.64
4527	256499.27	1274871.82
4528	256497.32	1274870.18
4529	256496.63	1274869.19
4530	256495.68	1274867.06
4531	256494.86	1274865.55
4532	256492.50	1274862.59
4533	256491.14	1274861.22
4534	256488.67	1274859.16
4535	256486.93	1274857.99
4536	256483.11	1274855.97
4537	256479.94	1274854.84
4538	256477.80	1274854.41
4539	256473.53	1274854.11
4540	256472.22	1274854.19
4541	256471.59	1274854.40
4542	256470.74	1274855.04
4543	256469.80	1274856.55
4544	256467.34	1274864.62
4545	256466.55	1274867.40
4546	256464.55	1274874.20
4547	256464.85	1274878.20
4548	256465.80	1274882.23
4549	256465.56	1274889.39
4550	256464.14	1274891.64
4551	256461.15	1274893.05
4552	256458.07	1274893.05
4553	256452.82	1274891.81
4554	256449.10	1274890.28
4555	256447.11	1274888.25
4556	256445.99	1274886.25
4557	256444.70	1274883.28
4558	256443.84	1274879.45
4559	256443.70	1274862.76
4560	256443.85	1274859.37
4561	256443.70	1274855.96
4562	256443.25	1274852.57
4563	256442.30	1274849.02
4564	256441.74	1274847.91
4565	256440.13	1274845.76
4566	256439.47	1274845.14
4567	256437.99	1274844.23
4568	256436.39	1274843.73

Номер точки	X	Y
4569	256435.33	1274843.60
4570	256433.33	1274843.91
4571	256430.75	1274845.14
4572	256429.50	1274846.01
4573	256427.77	1274847.62
4574	256426.15	1274849.57
4575	256425.25	1274850.91
4576	256423.75	1274853.80
4577	256422.51	1274857.06
4578	256421.58	1274861.22
4579	256421.45	1274865.69
4580	256421.89	1274870.18
4581	256422.55	1274872.89
4582	256423.75	1274875.43
4583	256426.70	1274876.95
4584	256429.95	1274878.52
4585	256431.50	1274881.00
4586	256432.09	1274883.46
4587	256431.05	1274887.50
4588	256428.69	1274891.50
4589	256425.95	1274895.08
4590	256422.51	1274897.07
4591	256420.18	1274897.21
4592	256415.52	1274896.74
4593	256411.50	1274896.11
4594	256405.93	1274894.57
4595	256401.29	1274893.64
4596	256400.70	1274893.33
4597	256399.72	1274892.45
4598	256399.15	1274891.60
4599	256398.20	1274888.69
4600	256398.06	1274885.60
4601	256398.85	1274880.04
4602	256399.75	1274875.10
4603	256400.16	1274873.03
4604	256400.21	1274871.99
4605	256399.38	1274870.00
4606	256398.37	1274869.52
4607	256397.45	1274869.45
4608	256394.80	1274870.15
4609	256391.10	1274872.32
4610	256388.60	1274875.01
4611	256387.80	1274875.95
4612	256385.84	1274877.57
4613	256384.62	1274878.06
4614	256383.79	1274878.21
4615	256382.13	1274878.19
4616	256379.19	1274877.60
4617	256377.80	1274876.95
4618	256372.55	1274873.23
4619	256365.46	1274868.61
4620	256362.40	1274867.20
4621	256359.25	1274866.75
4622	256357.10	1274867.60
4623	256355.23	1274869.52
4624	256354.42	1274870.87
4625	256354.11	1274871.77
4626	256354.00	1274873.55

Номер точки	X	Y
4627	256354.59	1274875.87
4628	256355.23	1274876.95
4629	256362.03	1274885.29
4630	256362.27	1274885.90
4631	256362.05	1274887.18
4632	256361.53	1274888.07
4633	256360.06	1274889.87
4634	256356.15	1274893.95
4635	256351.50	1274895.19
4636	256348.80	1274896.83
4637	256346.25	1274898.90
4638	256344.30	1274901.11
4639	256342.85	1274903.53
4640	256342.64	1274904.84
4641	256342.77	1274905.78
4642	256343.48	1274907.54
4643	256344.30	1274908.49
4644	256346.46	1274909.92
4645	256347.81	1274911.26
4646	256349.56	1274914.95
4647	256350.00	1274916.89
4648	256349.94	1274918.74
4649	256349.67	1274919.60
4650	256346.90	1274923.93
4651	256343.15	1274927.95
4652	256342.90	1274930.23
4653	256343.80	1274932.58
4654	256346.00	1274934.85
4655	256348.10	1274937.22
4656	256349.00	1274940.89
4657	256348.75	1274944.65
4658	256347.60	1274948.28
4659	256345.35	1274951.76
4660	256342.75	1274954.08
4661	256340.10	1274954.84
4662	256338.10	1274953.63
4663	256336.37	1274951.44
4664	256335.85	1274948.50
4665	256335.89	1274947.49
4666	256335.72	1274946.19
4667	256335.44	1274945.57
4668	256334.37	1274944.03
4669	256333.73	1274943.40
4670	256332.66	1274942.78
4671	256331.43	1274942.76
4672	256330.57	1274943.06
4673	256328.95	1274944.01
4674	256326.55	1274946.48
4675	256324.31	1274948.98
4676	256321.85	1274950.64
4677	256319.11	1274951.49
4678	256317.80	1274950.82
4679	256317.35	1274947.97
4680	256317.21	1274944.95
4681	256315.91	1274941.83
4682	256313.10	1274936.53
4683	256310.10	1274932.28
4684	256307.07	1274929.22

Номер точки	X	Y
4685	256304.20	1274927.32
4686	256300.80	1274927.16
4687	256297.41	1274927.33
4688	256296.32	1274926.90
4689	256294.24	1274925.64
4690	256288.36	1274920.49
4691	256285.31	1274918.39
4692	256283.69	1274917.74
4693	256280.61	1274917.57
4694	256276.40	1274919.40
4695	256275.03	1274921.45
4696	256275.95	1274925.15
4697	256277.20	1274931.96
4698	256277.20	1274937.22
4699	256276.50	1274941.97
4700	256274.10	1274946.17
4701	256271.35	1274947.90
4702	256268.55	1274949.27
4703	256265.39	1274951.32
4704	256262.35	1274953.59
4705	256260.05	1274956.07
4706	256255.55	1274962.72
4707	256253.70	1274966.89
4708	256253.40	1274969.51
4709	256253.70	1274972.14
4710	256254.85	1274976.01
4711	256255.85	1274979.87
4712	256255.40	1274984.71
4713	256252.75	1274989.44
4714	256248.75	1274992.70
4715	256244.42	1274994.70
4716	256239.70	1274996.86
4717	256234.84	1274998.72
4718	256230.50	1274999.98
4719	256217.20	1275004.28
4720	256213.05	1275004.55
4721	256208.85	1275003.05
4722	256205.40	1275000.29
4723	256202.70	1274996.86
4724	256200.20	1274993.14
4725	256198.65	1274989.14
4726	256197.95	1274984.19
4727	256196.14	1274965.38
4728	256195.74	1274964.22
4729	256194.64	1274962.56
4730	256194.21	1274962.19
4731	256193.21	1274961.85
4732	256192.11	1274961.88
4733	256190.01	1274962.56
4734	256184.13	1274965.65
4735	256181.04	1274966.57
4736	256178.26	1274966.57
4737	256175.95	1274964.58
4738	256173.62	1274962.87
4739	256168.98	1274962.87
4740	256164.64	1274962.87
4741	256161.70	1274963.12
4742	256158.78	1274964.11



Номер точки	X	Y
4743	256156.05	1274966.16
4744	256154.76	1274969.05
4745	256154.76	1274973.36
4746	256154.90	1274976.62
4747	256155.05	1274979.86
4748	256157.85	1274986.97
4749	256159.33	1274988.40
4750	256162.80	1274990.07
4751	256166.00	1274989.63
4752	256168.59	1274989.40
4753	256171.64	1274991.35
4754	256172.69	1274993.48
4755	256165.58	1275001.82
4756	256160.33	1275004.59
4757	256155.69	1275007.06
4758	256152.29	1275010.16
4759	256146.72	1275010.16
4760	256143.70	1275006.50
4761	256141.35	1275001.60
4762	256138.99	1274999.65
4763	256132.50	1275000.26
4764	256129.80	1274998.94
4765	256127.25	1274997.16
4766	256123.79	1274992.57
4767	256120.40	1274987.95
4768	256116.25	1274985.62
4769	256112.88	1274985.43
4770	256107.40	1274990.11
4771	256104.32	1274994.75
4772	256101.65	1274999.76
4773	256099.38	1275004.95
4774	256099.31	1275011.10
4775	256099.07	1275014.22
4776	256097.67	1275017.80
4777	256095.26	1275020.42
4778	256092.37	1275020.89
4779	256088.25	1275020.40
4780	256079.29	1275019.17
4781	256076.80	1275018.50
4782	256075.63	1275017.94
4783	256074.01	1275016.69
4784	256073.24	1275015.81
4785	256072.03	1275013.99
4786	256071.11	1275012.05
4787	256069.69	1275008.04
4788	256069.14	1275005.94
4789	256068.48	1275001.63
4790	256067.53	1274998.46
4791	256066.53	1274996.73
4792	256065.91	1274995.94
4793	256064.83	1274994.93
4794	256062.89	1274993.82
4795	256061.35	1274993.48
4796	256060.30	1274993.48
4797	256058.26	1274993.82
4798	256050.53	1274996.29
4799	256044.96	1274997.20
4800	256042.18	1274997.22

Номер точки	X	Y
4801	256040.71	1274996.98
4802	256037.85	1274995.99
4803	256036.65	1274995.29
4804	256034.43	1274993.52
4805	256033.25	1274992.98
4806	256032.59	1274992.88
4807	256013.10	1274992.83
4808	256011.26	1274992.28
4809	256010.67	1274991.93
4810	256009.73	1274991.00
4811	256009.04	1274989.86
4812	256008.17	1274987.33
4813	256005.38	1274977.44
4814	256003.22	1274969.71
4815	256002.38	1274967.61
4816	256001.62	1274966.26
4817	255999.82	1274963.84
4818	255998.87	1274963.45
4819	255998.34	1274963.49
4820	255997.31	1274963.93
4821	255996.73	1274964.46
4822	255995.66	1274966.24
4823	255995.15	1274967.47
4824	255994.56	1274970.02
4825	255994.56	1274978.68
4826	255993.77	1274984.41
4827	255992.98	1274987.21
4828	255991.71	1274989.98
4829	255990.85	1274991.35
4830	255989.93	1274992.30
4831	255988.35	1274993.11
4832	255987.51	1274993.27
4833	255986.39	1274993.15
4834	255985.91	1274992.89
4835	255979.05	1274986.23
4836	255970.39	1274980.05
4837	255966.15	1274977.68
4838	255961.75	1274975.72
4839	255958.65	1274975.10
4840	255955.55	1274975.72
4841	255953.05	1274977.56
4842	255951.20	1274980.05
4843	255950.95	1274984.17
4844	255951.70	1274988.50
4845	255950.60	1274990.56
4846	255944.45	1274992.95
4847	255938.26	1274994.88
4848	255933.44	1274997.86
4849	255928.33	1275000.45
4850	255919.42	1275001.55
4851	255912.26	1275001.07
4852	255900.51	1274999.21
4853	255896.15	1274999.60
4854	255892.80	1274999.55
4855	255889.65	1274997.66
4856	255886.29	1274993.66
4857	255878.85	1274984.38
4858	255872.69	1274975.72

Номер точки	X	Y
4859	255869.30	1274973.13
4860	255865.27	1274972.01
4861	255856.61	1274972.01
4862	255851.24	1274971.94
4863	255849.47	1274972.29
4864	255848.57	1274972.63
4865	255847.84	1274973.09
4866	255846.82	1274974.37
4867	255846.38	1274975.43
4868	255845.49	1274979.43
4869	255845.36	1274980.10
4870	255845.44	1274981.46
4871	255846.39	1274985.69
4872	255846.32	1274987.07
4873	255846.11	1274987.73
4874	255845.51	1274988.71
4875	255844.59	1274989.59
4876	255842.56	1274990.84
4877	255840.40	1274991.46
4878	255838.94	1274991.57
4879	255836.20	1274991.18
4880	255833.49	1274989.93
4881	255828.14	1274986.32
4882	255825.32	1274984.85
4883	255823.84	1274984.38
4884	255817.03	1274983.14
4885	255809.90	1274982.47
4886	255802.82	1274982.52
4887	255801.86	1274982.67
4888	255800.06	1274983.33
4889	255798.35	1274984.38
4890	255796.89	1274985.43
4891	255795.02	1274986.81
4892	255792.44	1274988.29
4893	255791.05	1274988.70
4894	255787.05	1274989.13
4895	255783.00	1274988.70
4896	255770.66	1274984.38
4897	255764.80	1274983.44
4898	255758.90	1274982.52
4899	255749.00	1274979.43
4900	255744.01	1274976.73
4901	255742.73	1274975.33
4902	255742.21	1274974.48
4903	255741.74	1274973.42
4904	255741.35	1274971.23
4905	255741.43	1274968.99
4906	255742.20	1274964.59
4907	255744.07	1274957.18
4908	255744.44	1274954.41
4909	255744.35	1274953.02
4910	255743.88	1274951.65
4911	255743.45	1274950.99
4912	255742.75	1274950.21
4913	255741.23	1274949.03
4914	255739.57	1274948.27
4915	255736.03	1274947.29
4916	255729.22	1274946.06

Номер точки	X	Y
4917	255725.00	1274944.50
4918	255721.19	1274942.34
4919	255720.10	1274940.88
4920	255719.90	1274938.78
4921	255721.50	1274934.34
4922	255723.66	1274932.45
4923	255729.50	1274931.37
4924	255735.41	1274931.84
4925	255736.20	1274931.99
4926	255737.95	1274932.75
4927	255743.17	1274935.80
4928	255744.43	1274936.04
4929	255744.88	1274935.85
4930	255745.29	1274935.06
4931	255745.29	1274933.45
4932	255744.37	1274930.13
4933	255742.52	1274921.47
4934	255742.27	1274919.17
4935	255742.51	1274914.47
4936	255742.52	1274910.96
4937	255742.00	1274907.14
4938	255741.36	1274905.37
4939	255740.23	1274904.00
4940	255739.43	1274903.55
4941	255738.26	1274903.26
4942	255735.92	1274903.43
4943	255734.17	1274903.55
4944	255729.22	1274903.24
4945	255724.39	1274902.83
4946	255722.03	1274902.27
4947	255719.71	1274901.14
4948	255718.57	1274900.31
4949	255717.62	1274899.38
4950	255716.25	1274897.40
4951	255715.45	1274895.24
4952	255715.15	1274893.75
4953	255714.86	1274890.72
4954	255714.86	1274888.56
4955	255715.48	1274884.24
4956	255715.91	1274882.00
4957	255717.34	1274879.91
4958	255720.40	1274878.88
4959	255723.52	1274878.04
4960	255727.45	1274877.52
4961	255731.25	1274875.89
4962	255732.25	1274872.92
4963	255731.85	1274869.71
4964	255731.85	1274861.05
4965	255730.70	1274856.95
4966	255728.80	1274853.02
4967	255727.05	1274849.78
4968	255724.75	1274846.84
4969	255721.10	1274844.45
4970	255717.03	1274843.13
4971	255713.75	1274842.69
4972	255710.55	1274843.13
4973	255707.35	1274845.99
4974	255704.03	1274848.69

Номер точки	X	Y
4975	255697.24	1274848.69
4976	255694.73	1274848.30
4977	255691.50	1274846.12
4978	255688.27	1274842.21
4979	255684.92	1274837.70
4980	255683.64	1274835.39
4981	255683.58	1274834.34
4982	255683.83	1274833.58
4983	255684.56	1274832.31
4984	255685.18	1274831.81
4985	255686.94	1274830.85
4986	255687.38	1274830.38
4987	255687.35	1274830.15
4988	255686.47	1274829.21
4989	255683.64	1274827.37
4990	255682.20	1274826.84
4991	255674.32	1274826.70
4992	255673.79	1274826.34
4993	255673.44	1274825.71
4994	255673.01	1274823.99
4995	255672.50	1274822.11
4996	255669.41	1274815.62
4997	255668.30	1274814.24
4998	255667.30	1274813.54
4999	255665.09	1274812.53
5000	255663.16	1274812.08
5001	255662.15	1274812.03
5002	255660.63	1274812.21
5003	255659.21	1274812.73
5004	255655.15	1274816.08
5005	255652.10	1274819.32
5006	255646.23	1274826.44
5007	255638.19	1274835.72
5008	255635.15	1274838.12
5009	255631.70	1274839.73
5010	255627.55	1274839.98
5011	255623.95	1274837.87
5012	255621.65	1274834.05
5013	255619.75	1274830.15
5014	255618.45	1274826.77
5015	255616.65	1274823.66
5016	255613.91	1274823.53
5017	255604.90	1274827.05
5018	255604.00	1274826.44
5019	255603.55	1274824.73
5020	255602.10	1274821.81
5021	255594.55	1274820.17
5022	255586.97	1274818.41
5023	255576.77	1274815.02
5024	255568.42	1274810.99
5025	255564.25	1274809.14
5026	255555.55	1274804.93
5027	255551.11	1274802.34
5028	255549.17	1274800.95
5029	255546.95	1274798.92
5030	255545.62	1274797.70
5031	255542.76	1274795.54
5032	255541.00	1274794.83

Номер точки	X	Y
5033	255534.41	1274793.37
5034	255525.90	1274788.13
5035	255521.59	1274786.19
5036	255519.40	1274785.65
5037	255518.35	1274785.59
5038	255516.21	1274785.88
5039	255514.07	1274786.55
5040	255509.80	1274788.44
5041	255507.58	1274789.86
5042	255505.10	1274792.00
5043	255503.61	1274793.25
5044	255501.45	1274794.54
5045	255500.24	1274794.93
5046	255498.18	1274795.28
5047	255494.05	1274795.55
5048	255487.56	1274795.55
5049	255484.10	1274795.20
5050	255482.39	1274794.83
5051	255479.83	1274794.02
5052	255477.98	1274793.05
5053	255477.15	1274792.44
5054	255476.06	1274791.36
5055	255474.88	1274789.36
5056	255474.49	1274787.52
5057	255474.50	1274786.27
5058	255474.90	1274783.81
5059	255477.05	1274776.39
5060	255478.44	1274774.29
5061	255481.89	1274770.68
5062	255483.49	1274768.78
5063	255484.16	1274767.73
5064	255486.01	1274763.90
5065	255486.63	1274761.86
5066	255487.21	1274758.88
5067	255487.87	1274752.89
5068	255487.82	1274742.82
5069	255487.20	1274741.63
5070	255486.63	1274741.15
5071	255485.81	1274740.72
5072	255484.16	1274740.35
5073	255479.20	1274740.84
5074	255474.26	1274740.84
5075	255471.15	1274741.42
5076	255469.17	1274742.26
5077	255467.93	1274742.99
5078	255463.84	1274746.81
5079	255458.30	1274755.43
5080	255456.00	1274760.01
5081	255455.70	1274763.96
5082	255455.70	1274768.04
5083	255454.40	1274772.77
5084	255453.72	1274774.19
5085	255452.48	1274775.79
5086	255451.69	1274776.40
5087	255451.10	1274776.63
5088	255449.80	1274776.55
5089	255448.43	1274775.94
5090	255438.09	1274768.98

Номер точки	X	Y
5091	255435.60	1274765.89
5092	255434.83	1274764.84
5093	255433.59	1274763.75
5094	255432.85	1274763.41
5095	255419.97	1274759.67
5096	255415.83	1274758.46
5097	255413.20	1274757.83
5098	255410.57	1274757.23
5099	255403.79	1274756.49
5100	255401.82	1274755.71
5101	255400.99	1274755.06
5102	255396.04	1274750.10
5103	255391.09	1274745.17
5104	255388.50	1274745.16
5105	255385.90	1274745.15
5106	255383.25	1274745.15
5107	255380.66	1274745.14
5108	255378.30	1274744.61
5109	255376.26	1274741.43
5110	255368.25	1274736.24
5111	255360.45	1274735.46
5112	255350.25	1274733.38
5113	255345.15	1274731.80
5114	255342.88	1274729.68
5115	255341.72	1274726.41
5116	255341.64	1274719.79
5117	255341.65	1274717.13
5118	255341.64	1274712.99
5119	255340.60	1274709.06
5120	255339.56	1274707.37
5121	255337.32	1274706.19
5122	255336.50	1274706.18
5123	255323.08	1274706.19
5124	255320.52	1274705.65
5125	255310.95	1274701.33
5126	255309.99	1274700.82
5127	255308.25	1274698.76
5128	255307.85	1274697.55
5129	255306.99	1274695.06
5130	255302.07	1274680.23
5131	255299.36	1274653.23
5132	254436.95	1273664.41
5133	253812.45	1272963.20
5134	251908.76	1270816.24
5135	250631.85	1269342.93
5136	249105.76	1267587.63
5137	249104.61	1267586.31
5138	246965.84	1265126.32
5139	246948.04	1265093.03
5140	246273.10	1263831.63
5141	246581.30	1263119.71
5142	246605.70	1263063.40
5143	247572.48	1263484.34
5144	249181.30	1262449.72
5145	249631.30	1261129.72
5146	249831.76	1260541.72
5147	250209.10	1260497.99
5148	250586.44	1260454.26

Номер точки	X	Y
5149	251383.49	1260366.51
5150	251550.74	1260350.34
5151	253315.42	1260300.52
5152	253628.09	1260287.51
5153	254745.05	1260241.03
5154	253122.11	1259048.24
5155	253300.90	1257328.55
5156	252664.76	1256704.30
5157	253351.05	1255721.70
5158	253104.35	1255615.39
5159	252888.20	1255533.63
5160	252277.60	1255293.78
5161	251374.10	1254938.10
5162	251233.15	1254883.47
5163	250950.80	1254766.20
5164	250862.79	1254728.60
5165	250643.45	1254461.85
5166	250389.00	1254140.79
5167	249464.45	1254003.71
5168	250232.85	1253296.73
5169	249894.71	1252585.55
5170	249684.34	1252143.10
5171	249900.53	1251599.64
5172	250081.00	1250996.60
5173	250103.05	1250804.37
5174	250206.90	1250469.37
5175	249559.73	1249844.39
5176	248584.78	1250758.61
5177	247943.21	1250764.54
5178	247074.30	1250167.67
5179	246975.00	1249378.00
5180	246978.85	1249205.03
5181	247035.19	1249001.14
5182	247075.50	1248416.78
5183	247048.02	1248414.44
5184	246389.99	1248358.57
5185	246449.55	1247461.11
5186	246669.63	1244347.21
УТ101	246931.46	1242339.15
5187	246985.39	1242311.62
5188	247271.89	1242184.23
5189	247411.40	1242392.64
5190	247513.61	1242445.84
5191	247608.18	1242375.31
5192	247596.49	1242251.57
5193	247559.96	1242195.80
5194	247549.52	1242059.30
5195	247513.74	1241681.73
5196	247351.46	1241585.41
5197	247131.46	1241452.81
5198	246999.14	1241362.97
5199	247106.24	1241213.88
5200	247204.68	1241105.26
5201	247080.93	1241013.27
5202	246955.18	1240821.07
5203	246878.26	1240810.23
5204	246771.60	1240699.10
5205	246673.42	1240637.05

Номер точки	X	Y
5206	246573.44	1240333.91
5207	246208.32	1240188.02
5208	245817.50	1240035.75
5209	245616.12	1240293.42
5210	245517.99	1240210.02
5211	245161.86	1239797.42
5212	245469.78	1239689.25
5213	245395.39	1239514.11
5214	245436.34	1239341.39
5215	245378.89	1239206.80
5216	245229.96	1238884.22
5217	244969.80	1238650.94
5218	244653.31	1238741.94
5219	244525.35	1238624.21
5220	244481.74	1238595.46
5221	244403.91	1238544.13
5222	244279.14	1238461.86
5223	244246.27	1238426.90
5224	244030.11	1238275.35
5225	243526.93	1238109.47
5226	243407.44	1238514.91
5227	243226.14	1238517.61
5228	243119.28	1238424.14
5229	242721.02	1238126.77
5230	242712.85	1237915.20
5231	242699.47	1237568.81
5232	242820.26	1237311.47
5233	242969.56	1237005.62
5234	243089.68	1236911.17
5235	243223.75	1236805.90
5236	243231.10	1236800.93
5237	243464.02	1236719.61
5238	243517.50	1236700.94
5239	243667.83	1236673.78
5240	243664.79	1236649.53
5241	243633.11	1236279.43
5242	243623.64	1236246.43
5243	243603.35	1236234.95
5244	243561.89	1236190.36
5245	243528.88	1236183.69
5246	243517.49	1236176.60
5247	243503.94	1236160.96
5248	243482.84	1236159.64
5249	243463.34	1236173.45
5250	243455.80	1236172.10
5251	243411.64	1236119.08
5252	243385.34	1236111.91
5253	243359.70	1236120.63
5254	243349.02	1236142.69
5255	243332.79	1236156.99
5256	243317.99	1236156.26
5257	243310.45	1236140.03
5258	243299.28	1236137.78
5259	243288.80	1236145.08
5260	243268.00	1236174.58
5261	243244.19	1236192.29
5262	243205.75	1236212.88
5263	243167.17	1236232.01

Номер точки	X	Y
5264	243143.55	1236234.89
5265	243115.28	1236248.14
5266	243099.89	1236252.57
5267	243060.27	1236239.88
5268	243048.89	1236233.11
5269	243025.14	1236231.55
5270	243004.69	1236221.93
5271	242977.30	1236224.11
5272	242954.99	1236227.25
5273	242944.34	1236221.43
5274	242941.20	1236214.41
5275	242958.14	1236180.97
5276	242952.89	1236163.31
5277	242862.90	1236105.55
5278	242824.90	1236112.85
5279	242799.45	1236105.59
5280	242787.30	1236105.09
5281	242784.48	1236078.45
5282	242863.28	1235954.37
5283	242961.15	1235886.61
5284	243151.06	1235742.19
5285	243378.83	1235594.91
5286	243334.66	1235482.47
5287	243854.84	1235147.14
5288	244049.01	1235311.98
5289	244114.80	1235354.61
5290	244215.28	1235701.35
5291	244424.11	1235587.19
5292	244530.49	1235546.58
5293	244663.86	1235488.57
5294	244727.66	1235395.64
5295	245038.98	1234956.31
5296	245118.22	1234933.10
5297	245404.37	1234844.25
5298	245468.26	1234823.01
5299	245673.16	1234761.21
5300	245766.00	1234707.04
5301	246004.64	1234578.88
5302	246045.34	1234561.58
5303	246020.78	1234220.86
5304	245994.62	1233713.61
5305	246134.44	1233551.30
5306	246030.33	1233266.55
5307	245932.06	1233001.12
5308	246134.06	1232778.95
5309	246271.89	1232628.32
5310	246438.64	1232546.84
5311	246735.45	1232404.16
5312	246856.75	1232332.12
5313	246891.65	1232320.32
5314	246895.36	1232160.71
5315	247009.38	1232086.08
5316	247058.06	1232030.06
5317	247440.70	1231634.26
5318	247635.80	1231866.88
5319	247664.53	1232046.94
5320	247724.38	1232141.88
5321	247958.48	1232266.27

Номер точки	X	Y
5322	248171.88	1232200.95
5323	248420.12	1232085.46
5324	248653.24	1231968.54
5325	248700.66	1231946.80
5326	248806.86	1231930.19
5327	249044.42	1231916.04
5328	249014.55	1231844.76
5329	248924.81	1231617.45
5330	248978.67	1231438.92
5331	248943.52	1231257.41
5332	248936.58	1231162.73
5333	248916.92	1230975.24
5334	248899.22	1230950.26
5335	248850.18	1230888.91
5336	249000.28	1230837.02
5337	248973.52	1230698.25
5338	249286.12	1230595.18
5339	249404.27	1230377.52
5340	249531.24	1230519.63
5341	249552.06	1230250.68
5342	249571.12	1229987.48
5343	249592.11	1229856.75
УТ100	249597.40	1229823.82
5344	249626.90	1229826.61
5345	249668.80	1229822.25
5346	249698.00	1229812.42
5347	249737.81	1229780.33
5348	249814.15	1229711.09
5349	249862.85	1229688.26
5350	249897.55	1229694.06
5351	249911.81	1229713.39
5352	249920.10	1229752.99
5353	249924.71	1229800.87
5354	249922.40	1229854.27
5355	249919.68	1229895.05
5356	249912.71	1229934.84
5357	249910.21	1229973.29
5358	249922.40	1230006.65
5359	249941.75	1230027.84
5360	249966.40	1230044.06
5361	250092.79	1230107.95
5362	250135.19	1230117.67
5363	250352.69	1230123.97
5364	250422.15	1230151.32
5365	250481.95	1230196.66
5366	250507.03	1230200.91
5367	250537.69	1230197.04
5368	250567.05	1230182.64
5369	250623.92	1230122.42
5370	250672.42	1230080.29
5371	250716.45	1230064.06
5372	250770.94	1230036.20
5373	250821.07	1229977.16
5374	250831.62	1229938.97
5375	250831.40	1229910.11
5376	250810.29	1229861.22
5377	250794.51	1229827.05
5378	250769.10	1229794.02

Номер точки	X	Y
5379	250758.83	1229753.91
5380	250771.41	1229705.22
5381	250800.34	1229669.17
5382	250900.64	1229621.48
5383	250932.04	1229581.17
5384	250956.44	1229508.35
5385	250980.77	1229468.71
5386	251014.19	1229439.70
5387	251060.41	1229431.85
5388	251102.79	1229453.92
5389	251134.38	1229483.85
5390	251158.72	1229537.78
5391	251179.51	1229568.28
5392	251202.36	1229578.86
5393	251230.74	1229585.54
5394	251259.88	1229582.12
5395	251283.52	1229575.29
5396	251303.11	1229558.15
5397	251319.59	1229529.70
5398	251332.61	1229478.84
5399	251360.72	1229454.30
5400	251397.64	1229449.36
5401	251430.88	1229469.37
5402	251481.79	1229554.17
5403	251534.59	1229608.64
5404	251574.44	1229619.64
5405	251611.59	1229610.10
5406	251640.74	1229573.89
5407	251668.34	1229454.14
5408	251709.49	1229399.86
5409	251751.95	1229377.38
5410	251800.90	1229369.09
5411	251880.56	1229379.76
5412	251971.17	1229405.07
5413	252038.30	1229425.95
5414	252067.61	1229428.54
5415	252144.84	1229427.19
5416	252194.10	1229436.27
5417	252238.23	1229449.27
5418	252275.20	1229469.61
5419	252303.79	1229498.23
5420	252322.79	1229520.45
5421	252332.75	1229506.71
5422	252356.44	1229472.51
5423	252379.34	1229410.39
5424	252465.16	1229258.26
5425	252469.64	1229250.11
5426	252518.14	1229170.37
5427	252684.04	1228908.65
5428	252749.62	1228599.87
5429	252754.09	1228578.80
5430	252908.54	1228290.98
5431	252960.85	1228288.25
5432	253110.35	1228280.42
5433	253315.29	1228205.81
5434	253376.19	1228147.03
5435	253393.59	1228136.76
5436	253408.09	1228133.77

Номер точки	X	Y
5437	253451.74	1228119.04
5438	253467.75	1228126.25
5439	253489.54	1228129.15
5440	253502.59	1228123.23
5441	253509.81	1228107.22
5442	253514.14	1228091.18
5443	253515.44	1228069.27
5444	253519.84	1228060.56
5445	253528.49	1228050.33
5446	253528.55	1228037.20
5447	253534.29	1228026.95
5448	253544.43	1228018.20
5449	253553.10	1228005.00
5450	253552.91	1227955.45
5451	253555.86	1227943.78
5452	253560.24	1227939.44
5453	253562.99	1227921.90
5454	253560.04	1227908.83
5455	253554.26	1227894.27
5456	253543.99	1227875.33
5457	253545.13	1227776.25
5458	253520.35	1227745.98
5459	253361.82	1227552.29
5460	253343.24	1227529.41
5461	253305.99	1227479.16
5462	253249.04	1227260.47
5463	253701.29	1226782.00
5464	253766.49	1226586.56
5465	253799.69	1226464.68
5466	253879.36	1226375.63
5467	253927.15	1226309.66
5468	254010.79	1226193.43
5469	254322.14	1226247.37
5470	254312.69	1226191.50
5471	254299.18	1226075.96
5472	254283.99	1225988.35
5473	254166.86	1225943.63
5474	254063.99	1225899.03
5475	253957.39	1225847.57
5476	253927.01	1225788.52
5477	253795.79	1225596.51
5478	253705.64	1225457.00
5479	253743.94	1225150.37
5480	253630.30	1224942.68
5481	253556.11	1224884.70
5482	253443.74	1224808.29
5483	253377.29	1224827.29
5484	253306.69	1224848.35
5485	253207.49	1224841.56
5486	253093.35	1224827.26
5487	253018.87	1224803.64
5488	252886.75	1224887.93
5489	252902.79	1224692.47
5490	252816.24	1224543.42
5491	252812.70	1224394.43
5492	252820.70	1224386.66
5493	252834.79	1224342.05
5494	252867.29	1224194.24

Номер точки	X	Y
5495	252969.34	1224021.18
5496	253084.74	1224002.49
5497	253188.55	1223908.22
5498	253320.20	1223798.01
5499	253383.54	1223740.74
5500	253455.18	1223684.17
5501	253606.94	1223564.10
5502	253678.13	1223507.96
5503	253715.34	1223478.66
5504	253890.60	1223471.08
5505	253994.19	1223445.08
5506	254083.64	1223526.31
5507	254099.09	1223618.74
5508	254135.29	1223670.37
5509	254193.30	1223783.73
5510	254248.09	1223867.36
5511	254368.84	1224097.90
5512	254445.30	1224185.46
5513	254549.49	1224154.03
5514	254623.53	1224129.87
5515	254740.14	1224096.92
5516	254820.02	1224019.39
5517	254944.04	1223902.17
5518	254964.29	1223883.04
5519	254841.74	1223690.82
5520	254838.75	1223686.62
5521	254778.25	1223602.32
5522	254860.44	1223571.73
5523	254871.79	1223567.51
5524	254862.39	1223382.83
5525	254870.90	1223319.74
5526	254863.09	1223292.19
5527	254860.22	1223238.31
5528	254855.98	1223158.22
5529	254918.59	1223073.02
5530	255607.72	1222336.56
5531	255775.24	1222434.99
5532	255921.79	1222521.28
5533	256042.39	1222586.31
5534	256112.45	1222603.05
5535	256224.41	1222598.25
5536	256248.50	1222468.64
5537	256232.35	1222233.18
5538	256221.80	1222078.56
5539	256239.34	1221961.62
5540	256411.81	1221970.24
5541	256498.04	1221977.73
5542	256574.75	1221978.76
5543	256642.06	1221960.65
5544	256767.90	1221876.78
5545	256661.59	1221701.14
5546	256510.64	1221676.00
5547	256246.99	1221632.16
5548	256113.09	1221611.40
5549	255991.30	1221638.28
5550	255755.67	1221574.91
5551	255504.14	1221504.99
5552	255354.29	1221477.56

Номер точки	X	Y
5553	255280.56	1221479.09
5554	255168.84	1221481.42
5555	255149.21	1221447.91
5556	255140.78	1221433.55
5557	255248.34	1221273.44
5558	255360.74	1221182.63
5559	255387.29	1221161.21
5560	255521.85	1221140.85
5561	255849.15	1221040.72
5562	255734.39	1220551.21
5563	255638.98	1220602.83
5564	255277.18	1220798.53
5565	254942.65	1220724.32
5566	254684.40	1220679.63
5567	254805.90	1220440.48
5568	254753.98	1220358.48
5569	254680.09	1220241.81
5570	254736.40	1220130.23
5571	254815.19	1219974.08
5572	254806.37	1219947.24
5573	254681.55	1219567.74
5574	254636.50	1219254.15
5575	254431.54	1219182.49
5576	254318.49	1219142.97
5577	254383.99	1218944.52
5578	254489.26	1218431.32
5579	254489.81	1218428.70
5580	254563.30	1218070.45
5581	254564.46	1218064.76
5582	254567.14	1218051.69
5583	254586.15	1218053.17
5584	254671.87	1218059.82
5585	254758.46	1218066.55
5586	254831.55	1218089.49
5587	254916.94	1218179.02
5588	254827.81	1218212.88
5589	254825.00	1218213.95
5590	254747.29	1218243.48
5591	254772.76	1218290.54
5592	254783.95	1218311.23
5593	254955.99	1218629.28
5594	254960.75	1218638.11
5595	254855.05	1219063.80
5596	255100.10	1219129.84
5597	255301.19	1219084.50
5598	255486.79	1219042.65
5599	255753.06	1219404.87
5600	255951.19	1219674.41
5601	255955.06	1219679.67
5602	256044.80	1219801.75
5603	256092.19	1219852.90
5604	256162.20	1219875.79
5605	256257.79	1219883.25
5606	256350.89	1219832.10
5607	256372.89	1219834.58
5608	256458.26	1219844.21
5609	256503.15	1219849.27
5610	256506.30	1219849.63

Номер точки	X	Y
5611	256566.90	1219856.46
5612	257847.34	1220000.90
5613	257921.14	1220009.23
5614	257915.24	1219992.64
5615	257893.73	1219964.51
5616	257876.24	1219934.44
5617	257858.79	1219900.44
5618	257841.09	1219878.29
5619	257825.64	1219846.25
5620	257806.14	1219818.13
5621	257782.69	1219780.02
5622	257777.14	1219744.13
5623	257765.57	1219718.12
5624	257747.84	1219699.97
5625	257728.24	1219685.81
5626	257724.74	1219643.96
5627	257727.19	1219598.21
5628	257737.59	1219560.52
5629	257755.73	1219532.93
5630	257775.94	1219507.30
5631	257802.14	1219475.82
5632	257824.34	1219438.28
5633	257836.74	1219402.65
5634	257843.19	1219358.90
5635	257847.59	1219315.21
5636	257861.90	1219281.56
5637	257876.04	1219263.83
5638	257896.08	1219246.20
5639	257904.25	1219226.40
5640	257908.49	1219196.60
5641	257914.89	1219158.88
5642	257921.24	1219129.11
5643	257935.44	1219103.45
5644	257963.44	1219079.93
5645	257987.59	1219056.37
5646	258009.64	1219040.73
5647	258035.54	1219033.10
5648	258057.44	1219019.48
5649	258065.75	1218997.65
5650	258073.75	1218985.84
5651	258099.65	1218976.26
5652	258125.44	1218980.56
5653	258135.30	1218988.62
5654	258142.90	1219012.60
5655	258148.64	1219038.52
5656	258164.19	1219060.67
5657	258185.97	1219068.87
5658	258205.89	1219065.14
5659	258219.89	1219053.38
5660	258241.69	1219057.66
5661	258261.29	1219075.83
5662	258469.09	1218655.14
5663	258483.40	1218626.18
5664	258507.40	1218577.59
5665	258540.87	1218509.82
5666	258773.88	1218038.09
5667	258789.45	1218006.57
5668	258804.19	1217976.73



Номер точки	X	Y
5669	259263.56	1218006.98
5670	259258.95	1218042.98
5671	259226.65	1218295.45
5672	259220.59	1218370.71
5673	259511.96	1218307.79
5674	259606.00	1218329.70
5675	259916.55	1218404.69
5676	260274.15	1218495.38
5677	260274.05	1218463.98
5678	260201.21	1218156.85
5679	260068.55	1217802.67
5680	259980.05	1217482.93
5681	259741.46	1217218.55
5682	259003.05	1216379.95
5683	258807.66	1216338.48
5684	258515.09	1216296.99
5685	258343.31	1216285.70
5686	258444.95	1216064.06
5687	258477.70	1215914.21
5688	258586.06	1215789.53
5689	258703.84	1215699.50
5690	258940.78	1215523.88
5691	259013.96	1215468.76
5692	259040.70	1215471.52
5693	259084.38	1215486.88
5694	259415.00	1215588.25
5695	259481.20	1215621.74
5696	259568.41	1215660.52
5697	259610.52	1215674.07
5698	259704.94	1215715.57
5699	259929.05	1215847.08
5700	259992.30	1215890.01
5701	260179.09	1216144.31
5702	260137.69	1215967.69
5703	260052.75	1215616.35
5704	260017.16	1215422.90
5705	260101.27	1215456.09
5706	260162.38	1215470.85
5707	260437.50	1215537.31
5708	260446.90	1215495.26
5709	260475.82	1215365.89
5710	260377.46	1215268.64
5711	260413.16	1215198.31
5712	260519.40	1214989.03
5713	260458.42	1214773.57
5714	260008.44	1214614.09
5715	259929.85	1214127.69
5716	259817.15	1214129.29
5717	259808.30	1214093.01
5718	260096.75	1213880.26
5719	260069.85	1213744.26
5720	260170.31	1213639.41
5721	260641.46	1213493.09
5722	260629.70	1213443.09
5723	260715.00	1213379.15
5724	260744.00	1213362.33
5725	260920.25	1213236.34
5726	261021.30	1213159.36

Номер точки	X	Y
5727	260771.30	1212853.21
5728	260598.60	1212622.69
5729	260466.78	1212394.96
5730	260572.05	1212165.45
5731	260654.40	1211863.21
5732	260723.00	1211615.87
5733	260800.40	1211274.67
5734	260681.27	1211163.98
5735	260734.24	1211071.56
5736	260764.24	1210991.15
5737	260796.20	1210875.65
5738	260860.99	1210591.57
5739	260865.34	1210572.95
5740	260909.70	1210559.92
5741	260938.00	1210545.38
5742	260987.63	1210537.79
5743	261019.84	1210523.28
5744	261068.15	1210515.61
5745	261100.35	1210513.23
5746	261132.56	1210497.42
5747	261184.92	1210484.46
5748	261234.56	1210475.46
5749	261293.55	1210465.25
5750	261349.95	1210450.98
5751	261406.20	1210446.09
5752	261449.15	1210451.77
5753	261491.85	1210468.21
5754	261519.85	1210489.88
5755	261551.85	1210520.98
5756	261593.19	1210541.42
5757	261648.00	1210561.98
5758	261676.09	1210571.57
5759	261687.94	1210586.39
5760	261694.69	1210594.49
5761	261721.40	1210609.48
5762	261758.70	1210633.85
5763	261778.60	1210658.19
5764	261787.90	1210679.66
5765	261831.85	1210706.84
5766	261938.10	1210660.78
5767	262049.65	1210604.14
5768	262081.95	1210588.27
5769	262130.55	1210335.49
5770	262181.05	1210199.25
5771	262209.47	1210165.99
5772	262245.93	1210144.22
5773	262340.95	1210116.16
5774	262344.64	1210091.35
5775	262348.60	1210081.48
5776	262366.65	1210066.54
5777	262369.76	1210053.85
5778	262379.06	1210044.10
5779	262393.89	1210042.90
5780	262406.10	1210032.98
5781	262412.59	1210029.33
5782	262419.09	1210027.63
5783	262439.49	1210023.18
5784	262462.40	1210016.70

Номер точки	X	Y
5785	262509.90	1210000.01
5786	262576.24	1209979.63
5787	262644.40	1209950.09
5788	262675.99	1209922.75
5789	262697.75	1209898.23
5790	262707.90	1209880.73
5791	262720.55	1209853.39
5792	262726.50	1209837.61
5793	262727.75	1209819.33
5794	262727.35	1209804.06
5795	262732.39	1209787.43
5796	262750.45	1209773.33
5797	262768.49	1209761.21
5798	262802.64	1209737.24
5799	262823.51	1209726.51
5800	262835.05	1209722.59
5801	262885.55	1209718.35
5802	262907.55	1209714.96
5803	262923.90	1209716.94
5804	262922.81	1209711.11
5805	262894.35	1209562.20
5806	262864.35	1209404.97
5807	262840.80	1209284.15
5808	262750.35	1209312.89
5809	262658.70	1209197.00
5810	262729.85	1209187.86
5811	263032.30	1209130.11
5812	263265.05	1208863.33
5813	263455.35	1208832.16
5814	263499.30	1208641.39
5815	263717.81	1208368.33
5816	263778.70	1208282.76
5817	263826.70	1207958.92
5818	264453.69	1207676.60
5819	264392.35	1207452.52
5820	264139.76	1207181.37
5821	264116.00	1207150.86
5822	264027.56	1207003.05
5823	263990.35	1206926.40
5824	264071.80	1206844.82
5825	264223.90	1206826.36
5826	264298.20	1206757.42
5827	264363.50	1206680.28
5828	264590.19	1206626.32
5829	264744.00	1206560.36
5830	264906.18	1206489.25
5831	264958.35	1206466.38
5832	265005.00	1206448.86
5833	264942.95	1206408.55
5834	264932.35	1206387.76
5835	264936.05	1206363.49
5836	264941.95	1206353.24
5837	264942.27	1206353.44
5838	264945.43	1206348.34
5839	264945.12	1206348.15
5840	264952.15	1206339.08
5841	264962.59	1206315.48
5842	264965.20	1206288.21

Номер точки	X	Y
5843	264964.45	1206257.80
5844	264967.55	1206235.05
5845	264980.30	1206218.43
5846	264991.95	1206202.27
5847	264999.20	1206182.59
5848	264999.30	1206158.82
5849	264988.31	1206133.96
5850	264978.75	1206113.67
5851	264967.20	1206088.74
5852	264964.33	1206051.33
5853	264963.64	1206003.18
5854	264950.89	1205957.95
5855	264947.45	1205908.23
5856	264949.84	1205860.24
5857	264961.84	1205808.83
5858	264980.30	1205768.85
5859	264994.05	1205736.97
5860	265003.95	1205708.95
5861	265006.00	1205695.58
5862	264999.15	1205680.14
5863	264999.15	1205646.56
5864	265010.10	1205629.41
5865	265015.25	1205614.67
5866	265008.75	1205585.53
5867	265009.39	1205554.09
5868	265021.42	1205530.43
5869	265019.00	1205507.82
5870	265015.33	1205502.67
5871	265001.59	1205483.52
5872	264993.75	1205452.68
5873	264962.53	1205434.50
5874	264910.76	1205422.14
5875	264868.25	1205412.90
5876	264832.55	1205375.21
5877	264779.23	1205331.17
5878	264756.60	1205324.19
5879	264736.40	1205296.09
5880	264727.45	1205279.62
5881	264697.65	1205238.85
5882	264690.75	1205212.08
5883	264693.15	1205180.22
5884	264679.09	1205156.91
5885	264676.35	1205118.51
5886	264677.45	1205083.60
5887	264685.01	1205066.49
5888	264682.95	1205054.80
5889	264673.00	1205045.55
5890	264665.20	1205045.60
5891	264660.05	1205039.10
5892	264661.10	1205025.73
5893	264662.80	1205016.12
5894	264656.30	1205012.01
5895	264650.82	1204999.67
5896	264637.80	1204990.44
5897	264637.44	1204982.88
5898	264633.64	1204968.13
5899	264619.25	1204960.59
5900	264595.63	1204963.33

Номер точки	X	Y
5901	264591.15	1204969.18
5902	264586.70	1204970.88
5903	264580.15	1204985.27
5904	264565.15	1204992.80
5905	264557.30	1204990.42
5906	264563.10	1205007.55
5907	264540.15	1205011.32
5908	264528.50	1205003.77
5909	264515.81	1204998.63
5910	264507.20	1204982.51
5911	264509.30	1204974.99
5912	264508.61	1204969.84
5913	264506.41	1204967.76
5914	264500.69	1204962.31
5915	264487.34	1204963.35
5916	264479.09	1204959.90
5917	264475.64	1204953.39
5918	264458.06	1204960.94
5919	264440.54	1204961.60
5920	264436.09	1204952.71
5921	264426.50	1204949.97
5922	264416.54	1204957.83
5923	264405.24	1204953.74
5924	264401.79	1204941.39
5925	264395.29	1204935.91
5926	264387.05	1204940.37
5927	264360.29	1204962.30
5928	264338.34	1204958.51
5929	264317.44	1204959.21
5930	264303.49	1204952.76
5931	264299.74	1204945.58
5932	264307.98	1204936.00
5933	264309.33	1204923.64
5934	264281.59	1204925.71
5935	264274.70	1204932.52
5936	264266.49	1204932.56
5937	264257.24	1204939.08
5938	264233.54	1204927.40
5939	264217.09	1204930.83
5940	264195.14	1204910.96
5941	264188.64	1204913.35
5942	264188.99	1204918.16
5943	264182.14	1204925.69
5944	264177.02	1204925.34
5945	264173.54	1204916.78
5946	264159.14	1204887.65
5947	264146.14	1204889.70
5948	264124.81	1204888.33
5949	264104.99	1204889.03
5950	264100.49	1204879.76
5951	264090.24	1204871.54
5952	264082.37	1204859.20
5953	264087.14	1204846.52
5954	264093.49	1204839.46
5955	264097.30	1204824.73
5956	264089.28	1204818.97
5957	264069.29	1204815.00
5958	264041.14	1204787.99

Номер точки	X	Y
5959	264029.40	1204785.10
5960	264009.69	1204774.69
5961	263997.24	1204761.85
5962	263991.31	1204770.10
5963	263982.28	1204769.39
5964	263970.28	1204772.26
5965	263951.24	1204757.43
5966	263929.34	1204738.15
5967	263904.99	1204731.06
5968	263874.44	1204730.19
5969	263860.04	1204709.37
5970	263840.79	1204704.09
5971	263823.89	1204705.33
5972	263805.65	1204702.61
5973	263792.64	1204688.17
5974	263767.85	1204686.73
5975	263758.79	1204689.33
5976	263730.99	1204673.94
5977	263686.39	1204669.88
5978	263669.69	1204658.83
5979	263665.45	1204640.74
5980	263666.81	1204625.46
5981	263664.00	1204619.89
5982	263636.14	1204608.85
5983	263618.00	1204599.19
5984	263595.64	1204593.67
5985	263583.10	1204579.84
5986	263581.09	1204571.20
5987	263565.00	1204563.88
5988	263557.31	1204548.89
5989	263569.76	1204545.60
5990	263578.90	1204549.99
5991	263578.90	1204537.93
5992	263571.95	1204533.18
5993	263551.45	1204535.24
5994	263527.70	1204528.05
5995	263510.89	1204522.57
5996	263504.89	1204529.98
5997	263499.45	1204542.52
5998	263502.20	1204553.67
5999	263513.45	1204566.14
6000	263510.70	1204581.46
6001	263491.20	1204585.66
6002	263487.05	1204596.81
6003	263486.00	1204598.97
6004	263489.85	1204605.12
6005	263509.35	1204614.79
6006	263510.85	1204639.87
6007	263498.40	1204659.38
6008	263498.51	1204673.26
6009	263490.15	1204683.01
6010	263471.96	1204683.12
6011	263445.45	1204673.44
6012	263419.29	1204674.26
6013	263387.85	1204673.90
6014	263382.34	1204659.28
6015	263353.84	1204657.82
6016	263320.20	1204630.41

Номер точки	X	Y
6017	263303.75	1204607.35
6018	263308.50	1204601.16
6019	263326.05	1204595.68
6020	263309.95	1204581.42
6021	263292.27	1204573.20
6022	263279.06	1204557.13
6023	263273.20	1204554.19
6024	263271.05	1204567.35
6025	263263.01	1204575.39
6026	263253.50	1204562.23
6027	263259.34	1204542.48
6028	263271.05	1204531.53
6029	263303.10	1204544.58
6030	263321.20	1204545.88
6031	263323.95	1204538.93
6032	263322.56	1204527.78
6033	263291.85	1204512.59
6034	263292.27	1204494.24
6035	263276.14	1204492.78
6036	263276.14	1204504.50
6037	263266.65	1204505.20
6038	263236.65	1204487.67
6039	263229.34	1204492.05
6040	263211.80	1204488.40
6041	263211.05	1204462.80
6042	263224.95	1204442.34
6043	263205.20	1204431.36
6044	263186.95	1204443.79
6045	263164.25	1204436.50
6046	263136.44	1204402.86
6047	263093.29	1204381.66
6048	263080.14	1204356.08
6049	263055.32	1204338.53
6050	263025.24	1204314.56
6051	263007.26	1204313.19
6052	262980.75	1204323.04
6053	262952.99	1204334.21
6054	262915.36	1204335.72
6055	262891.64	1204333.06
6056	262881.94	1204323.32
6057	262844.35	1204322.05
6058	262834.50	1204313.77
6059	262807.95	1204286.02
6060	262785.70	1204277.73
6061	262762.05	1204277.80
6062	262741.15	1204284.82
6063	262716.56	1204304.94
6064	262699.01	1204314.43
6065	262678.17	1204321.38
6066	262649.30	1204325.41
6067	262633.60	1204316.63
6068	262612.39	1204297.99
6069	262594.84	1204281.56
6070	262572.60	1204279.78
6071	262551.30	1204278.61
6072	262540.34	1204271.15
6073	262515.70	1204238.45
6074	262511.20	1204228.75

Номер точки	X	Y
6075	262504.50	1204216.06
6076	262494.40	1204212.31
6077	262480.80	1204209.25
6078	262454.89	1204191.24
6079	262450.05	1204180.06
6080	262444.17	1204172.15
6081	262434.26	1204169.52
6082	262424.14	1204170.62
6083	262417.80	1204165.34
6084	262414.25	1204162.92
6085	262411.20	1204163.38
6086	262407.00	1204169.29
6087	262403.95	1204167.97
6088	262394.30	1204159.86
6089	262386.14	1204157.46
6090	262381.76	1204162.49
6091	262379.55	1204172.59
6092	262368.80	1204170.62
6093	262359.34	1204164.91
6094	262355.66	1204155.46
6095	262351.25	1204152.61
6096	262340.25	1204155.46
6097	262332.80	1204155.91
6098	262328.65	1204150.63
6099	262323.70	1204142.07
6100	262313.59	1204136.81
6101	262293.80	1204138.13
6102	262283.06	1204139.22
6103	262278.45	1204134.61
6104	262275.40	1204124.95
6105	262272.30	1204110.24
6106	262262.20	1204101.03
6107	262247.51	1204095.97
6108	262229.51	1204101.24
6109	262224.64	1204095.54
6110	262222.65	1204084.99
6111	262226.40	1204079.95
6112	262236.50	1204078.63
6113	262241.55	1204073.59
6114	262238.51	1204067.44
6115	262229.25	1204056.24
6116	262221.80	1204054.71
6117	262219.39	1204057.12
6118	262221.80	1204061.73
6119	262220.51	1204066.36
6120	262210.61	1204068.76
6121	262203.15	1204066.12
6122	262195.01	1204062.18
6123	262185.56	1204062.84
6124	262180.50	1204060.63
6125	262176.34	1204050.10
6126	262173.70	1204035.61
6127	262175.89	1204022.89
6128	262173.60	1204012.23
6129	262166.45	1204010.02
6130	262155.29	1204008.10
6131	262148.95	1204000.47
6132	262141.60	1203981.37

Номер точки	X	Y
6133	262144.80	1203966.73
6134	262156.25	1203949.57
6135	262156.25	1203940.65
6136	262152.10	1203926.63
6137	262141.00	1203904.05
6138	262122.50	1203889.10
6139	262102.46	1203872.23
6140	262088.75	1203851.87
6141	262080.19	1203832.12
6142	262081.75	1203802.86
6143	262084.95	1203780.26
6144	262079.85	1203771.66
6145	262072.85	1203768.50
6146	262061.40	1203768.16
6147	262055.65	1203776.44
6148	262053.75	1203781.84
6149	262048.05	1203781.84
6150	262040.06	1203778.03
6151	262028.97	1203768.82
6152	262026.40	1203758.29
6153	262034.32	1203739.72
6154	262041.00	1203719.79
6155	262047.40	1203711.19
6156	262058.85	1203700.06
6157	262061.68	1203689.56
6158	262057.60	1203667.27
6159	262053.10	1203644.05
6160	262042.31	1203627.49
6161	262020.34	1203595.36
6162	262001.25	1203578.80
6163	261977.06	1203571.17
6164	261956.85	1203560.38
6165	261941.25	1203551.31
6166	261918.90	1203526.35
6167	261898.00	1203505.54
6168	261872.85	1203490.34
6169	261846.34	1203482.08
6170	261817.05	1203470.98
6171	261789.19	1203451.62
6172	261776.55	1203419.65
6173	261775.05	1203394.63
6174	261765.25	1203380.70
6175	261744.34	1203358.53
6176	261738.71	1203334.88
6177	261749.75	1203305.64
6178	261753.90	1203280.60
6179	261752.50	1203265.29
6180	261744.10	1203251.36
6181	261731.55	1203248.65
6182	261714.90	1203254.26
6183	261695.30	1203261.28
6184	261668.96	1203259.95
6185	261655.90	1203244.92
6186	261643.00	1203221.89
6187	261643.00	1203204.08
6188	261637.75	1203191.84
6189	261628.25	1203182.13
6190	261614.00	1203175.44

Номер точки	X	Y
6191	261597.87	1203174.41
6192	261579.05	1203175.08
6193	261568.40	1203179.56
6194	261554.50	1203196.30
6195	261550.46	1203221.33
6196	261553.22	1203239.43
6197	261550.55	1203270.06
6198	261539.59	1203295.20
6199	261522.50	1203298.69
6200	261501.19	1203302.17
6201	261484.40	1203304.62
6202	261465.19	1203305.32
6203	261433.05	1203301.83
6204	261411.74	1203292.41
6205	261400.60	1203277.39
6206	261397.46	1203266.57
6207	261397.50	1203258.80
6208	261394.09	1203253.61
6209	261384.60	1203252.97
6210	261368.00	1203260.83
6211	261348.56	1203256.06
6212	261336.50	1203241.00
6213	261317.37	1203225.40
6214	261312.80	1203224.32
6215	261305.75	1203234.31
6216	261296.25	1203242.70
6217	261284.65	1203248.38
6218	261268.94	1203248.38
6219	261255.71	1203243.51
6220	261244.31	1203237.55
6221	261241.35	1203229.71
6222	261245.10	1203208.33
6223	261244.84	1203197.25
6224	261233.21	1203183.72
6225	261220.20	1203177.49
6226	261208.31	1203163.42
6227	261200.21	1203149.08
6228	261196.15	1203139.89
6229	261196.65	1203136.36
6230	261199.95	1203134.64
6231	261209.50	1203134.95
6232	261211.55	1203131.48
6233	261208.55	1203124.29
6234	261198.19	1203116.91
6235	261197.59	1203110.79
6236	261195.40	1203107.01
6237	261179.87	1203100.58
6238	261173.68	1203094.16
6239	261177.80	1203085.03
6240	261179.85	1203078.91
6241	261191.44	1203077.20
6242	261208.40	1203074.83
6243	261214.20	1203072.35
6244	261216.25	1203065.26
6245	261218.96	1203060.24
6246	261226.31	1203059.44
6247	261234.30	1203061.80
6248	261240.30	1203060.07

Номер точки	X	Y
6249	261244.20	1203051.29
6250	261242.00	1203043.27
6251	261229.76	1203029.78
6252	261228.05	1203020.52
6253	261233.21	1203010.15
6254	261242.65	1203002.62
6255	261253.31	1203002.46
6256	261257.70	1203005.44
6257	261260.40	1203010.47
6258	261273.63	1203013.30
6259	261282.19	1203010.32
6260	261287.55	1203003.58
6261	261285.05	1202995.40
6262	261283.95	1202988.96
6263	261283.80	1202983.15
6264	261290.55	1202979.87
6265	261290.85	1202977.35
6266	261287.55	1202974.36
6267	261284.75	1202971.55
6268	261283.46	1202961.34
6269	261280.80	1202953.18
6270	261274.86	1202946.76
6271	261274.70	1202944.08
6272	261277.05	1202942.82
6273	261282.72	1202942.50
6274	261288.80	1202945.80
6275	261292.90	1202942.81
6276	261295.55	1202932.78
6277	261297.75	1202920.36
6278	261303.56	1202911.11
6279	261304.50	1202905.62
6280	261306.85	1202902.63
6281	261313.46	1202903.73
6282	261326.65	1202907.48
6283	261332.96	1202904.04
6284	261337.35	1202896.04
6285	261351.45	1202892.44
6286	261355.84	1202886.16
6287	261358.05	1202880.33
6288	261362.15	1202871.38
6289	261363.84	1202862.91
6290	261362.75	1202856.79
6291	261361.34	1202850.51
6292	261360.70	1202845.02
6293	261363.85	1202843.13
6294	261371.11	1202842.21
6295	261374.40	1202839.67
6296	261381.00	1202829.16
6297	261382.25	1202820.52
6298	261376.25	1202799.81
6299	261369.05	1202783.95
6300	261367.65	1202777.19
6301	261369.19	1202772.18
6302	261377.21	1202773.12
6303	261393.25	1202775.16
6304	261405.00	1202775.00
6305	261413.01	1202767.32
6306	261426.34	1202761.17

Номер точки	X	Y
6307	261430.60	1202753.64
6308	261430.15	1202744.54
6309	261435.15	1202726.19
6310	261439.55	1202706.72
6311	261442.55	1202694.02
6312	261440.65	1202670.93
6313	261433.46	1202647.08
6314	261425.90	1202627.61
6315	261410.48	1202608.14
6316	261389.00	1202583.96
6317	261375.15	1202569.83
6318	261361.63	1202551.47
6319	261353.96	1202534.52
6320	261352.55	1202516.14
6321	261356.00	1202503.27
6322	261355.84	1202499.19
6323	261358.55	1202490.24
6324	261364.65	1202481.93
6325	261372.19	1202477.22
6326	261390.25	1202470.93
6327	261403.15	1202462.76
6328	261408.80	1202455.39
6329	261409.68	1202443.31
6330	261411.74	1202431.06
6331	261412.69	1202422.14
6332	261412.05	1202409.89
6333	261417.20	1202394.52
6334	261419.40	1202386.05
6335	261423.40	1202379.81
6336	261427.65	1202375.12
6337	261437.44	1202369.34
6338	261445.95	1202371.57
6339	261461.76	1202375.12
6340	261468.90	1202370.22
6341	261478.25	1202364.00
6342	261491.40	1202356.85
6343	261500.54	1202347.27
6344	261498.10	1202343.72
6345	261489.85	1202339.70
6346	261484.95	1202335.02
6347	261486.30	1202329.90
6348	261490.95	1202327.89
6349	261510.60	1202337.91
6350	261524.59	1202339.70
6351	261530.40	1202335.24
6352	261533.30	1202328.34
6353	261527.06	1202317.42
6354	261512.35	1202302.04
6355	261512.16	1202292.90
6356	261516.61	1202292.00
6357	261527.30	1202293.57
6358	261528.40	1202289.57
6359	261524.85	1202281.54
6360	261514.15	1202262.37
6361	261504.56	1202244.98
6362	261495.65	1202237.41
6363	261493.65	1202230.96
6364	261496.09	1202224.27

Номер точки	X	Y
6365	261503.64	1202220.25
6366	261508.80	1202209.55
6367	261507.71	1202194.41
6368	261504.99	1202188.84
6369	261496.09	1202185.05
6370	261493.40	1202181.48
6371	261493.84	1202174.80
6372	261493.40	1202170.57
6373	261491.21	1202170.57
6374	261467.55	1202175.25
6375	261460.20	1202172.13
6376	261458.40	1202164.77
6377	261457.95	1202154.30
6378	261450.15	1202144.05
6379	261445.25	1202137.36
6380	261443.06	1202128.68
6381	261443.96	1202119.32
6382	261440.15	1202112.85
6383	261430.80	1202101.26
6384	261419.85	1202083.88
6385	261422.30	1202073.63
6386	261427.65	1202066.72
6387	261438.60	1202063.61
6388	261447.50	1202066.50
6389	261466.90	1202062.71
6390	261477.80	1202051.13
6391	261481.15	1202038.42
6392	261480.94	1202022.82
6393	261487.60	1202015.03
6394	261499.20	1202013.69
6395	261509.45	1202016.59
6396	261517.25	1202023.70
6397	261521.06	1202031.30
6398	261519.25	1202054.69
6399	261519.25	1202069.40
6400	261523.50	1202074.96
6401	261535.09	1202075.19
6402	261543.34	1202072.97
6403	261553.15	1202062.72
6404	261561.19	1202049.77
6405	261564.94	1202039.08
6406	261562.75	1202025.04
6407	261560.06	1202012.35
6408	261563.40	1202010.34
6409	261570.56	1202010.34
6410	261578.35	1202017.03
6411	261583.99	1202018.60
6412	261588.80	1202019.93
6413	261595.93	1202015.88
6414	261606.00	1201999.65
6415	261621.59	1201984.26
6416	261640.99	1201972.68
6417	261649.46	1201970.01
6418	261656.59	1201971.34
6419	261661.24	1201980.01
6420	261657.24	1202001.42
6421	261646.90	1202029.40
6422	261638.19	1202076.81

Номер точки	X	Y
6423	261583.64	1202334.75
6424	261513.90	1202535.46
6425	261762.00	1202634.97
6426	261573.60	1203040.38
6427	261821.84	1203196.88
6428	261912.69	1203312.09
6429	262119.76	1203664.91
6430	262352.04	1204071.84
6431	262666.59	1204002.66
6432	262746.30	1204149.92
6433	263216.89	1204113.69
6434	263180.45	1204020.61
6435	263765.51	1203592.96
6436	263803.80	1203563.85
6437	264053.95	1202938.68
6438	264050.10	1202930.94
6439	263925.09	1202650.79
6440	263866.44	1202358.24
6441	263777.89	1202203.32
6442	263710.85	1202144.89
6443	263710.69	1202090.47
6444	263779.94	1202050.16
6445	264027.85	1201934.22
6446	264108.30	1201919.38
6447	264150.80	1201896.49
6448	264391.39	1201781.98
6449	264526.76	1201827.23
6450	264699.30	1201774.44
6451	264857.30	1201585.59
6452	264880.36	1201438.13
6453	264965.54	1201403.94
6454	265128.19	1201338.63
6455	265454.45	1201613.58
6456	265688.30	1201664.70
6457	265724.49	1201535.36
6458	265778.04	1201451.07
6459	265886.12	1201399.56
6460	265938.95	1201374.28
6461	265860.23	1201217.57
6462	265850.78	1201197.61
6463	265825.59	1201150.20
6464	265802.68	1201064.82
6465	265795.84	1201039.30
6466	265682.44	1201024.23
6467	265477.94	1201225.81
6468	265257.65	1201064.35
6469	265143.50	1201101.54
6470	265072.95	1201021.38
6471	265053.95	1200894.17
6472	265088.33	1200842.72
6473	265171.50	1200718.26
6474	265341.34	1200534.08
6475	265208.20	1200342.57
6476	265075.04	1200149.50
6477	264928.61	1199942.74
6478	264878.98	1199869.64
6479	264822.84	1199786.93
6480	264817.39	1199778.93

Номер точки	X	Y
6481	264841.90	1199770.78
6482	264862.31	1199768.05
6483	264902.81	1199777.56
6484	264953.10	1199790.81
6485	264989.51	1199815.31
6486	265018.76	1199828.22
6487	265024.55	1199824.83
6488	265023.85	1199811.58
6489	265042.25	1199789.81
6490	265062.29	1199785.38
6491	265099.39	1199792.53
6492	265118.09	1199788.78
6493	265139.19	1199780.30
6494	265154.84	1199763.29
6495	265169.44	1199732.33
6496	265191.54	1199705.82
6497	265212.29	1199691.53
6498	265227.64	1199692.90
6499	265242.24	1199707.85
6500	265256.20	1199731.31
6501	265264.69	1199758.53
6502	265271.14	1199759.88
6503	265279.31	1199756.95
6504	265364.06	1199754.45
6505	265383.74	1199744.92
6506	265386.13	1199731.66
6507	265380.34	1199721.81
6508	265360.94	1199708.21
6509	265341.59	1199683.71
6510	265331.69	1199662.97
6511	265337.12	1199634.07
6512	265350.76	1199605.83
6513	265372.54	1199582.73
6514	265389.85	1199550.07
6515	265396.67	1199523.90
6516	265409.94	1199510.64
6517	265437.51	1199504.51
6518	265470.85	1199510.98
6519	265525.95	1199514.71
6520	265569.45	1199516.76
6521	265604.85	1199512.00
6522	265658.89	1199512.66
6523	265672.55	1199515.39
6524	265683.05	1199530.02
6525	265693.95	1199566.41
6526	265717.06	1199589.51
6527	265748.39	1199602.79
6528	265781.69	1199609.93
6529	265808.58	1199631.02
6530	265850.08	1199672.50
6531	265890.20	1199703.43
6532	265896.64	1199719.43
6533	265896.64	1199745.25
6534	265889.85	1199775.87
6535	265893.60	1199790.82
6536	265905.23	1199798.30
6537	265938.85	1199800.01
6538	265965.70	1199805.78

Номер точки	X	Y
6539	266003.15	1199809.86
6540	266028.30	1199805.78
6541	266034.75	1199795.57
6542	266032.05	1199778.93
6543	266013.34	1199755.80
6544	265998.40	1199733.36
6545	265994.65	1199711.26
6546	265999.42	1199691.87
6547	266009.25	1199674.89
6548	266021.51	1199638.16
6549	266027.65	1199614.00
6550	266031.34	1199592.93
6551	266024.55	1199570.16
6552	266009.59	1199549.40
6553	265989.56	1199533.41
6554	265979.35	1199515.05
6555	265980.70	1199502.81
6556	265990.90	1199488.53
6557	266004.51	1199453.82
6558	266008.55	1199423.23
6559	266002.46	1199383.80
6560	265987.50	1199343.33
6561	265982.04	1199316.13
6562	265979.64	1199285.17
6563	265966.74	1199242.00
6564	265961.64	1199219.88
6565	265964.34	1199200.49
6566	265975.89	1199171.25
6567	265992.23	1199156.64
6568	266036.43	1199146.45
6569	266067.04	1199132.17
6570	266082.04	1199117.20
6571	266087.49	1199084.91
6572	266097.34	1199056.67
6573	266125.69	1199025.04
6574	266146.02	1199011.74
6575	266156.74	1199004.72
6576	266161.21	1199001.79
6577	266182.58	1198987.80
6578	266205.34	1198966.78
6579	266209.44	1198958.85
6580	266217.10	1198944.04
6581	266226.75	1198919.22
6582	266253.30	1198897.18
6583	266285.00	1198879.94
6584	266309.14	1198854.76
6585	266324.29	1198845.79
6586	266344.65	1198843.72
6587	266362.60	1198849.22
6588	266390.85	1198877.49
6589	266426.35	1198910.60
6590	266454.30	1198942.65
6591	266485.65	1198982.29
6592	266501.55	1198990.92
6593	266529.80	1198999.18
6594	266583.95	1198998.49
6595	266624.25	1199005.74
6596	266649.44	1199019.18



Номер точки	X	Y
6597	266662.54	1199036.76
6598	266664.94	1199070.19
6599	266668.05	1199101.57
6600	266679.44	1199125.00
6601	266696.64	1199149.80
6602	266713.54	1199166.00
6603	266741.50	1199183.58
6604	266785.60	1199204.95
6605	266837.35	1199228.04
6606	266869.05	1199249.41
6607	266891.45	1199269.41
6608	266905.95	1199277.68
6609	266921.44	1199276.99
6610	266937.00	1199262.16
6611	266943.92	1199249.06
6612	266957.65	1199228.38
6613	266975.59	1199195.98
6614	266999.75	1199165.65
6615	267024.20	1199158.09
6616	267048.34	1199160.49
6617	267078.70	1199174.96
6618	267113.14	1199178.75
6619	267146.25	1199175.99
6620	267173.51	1199182.87
6621	267203.85	1199200.81
6622	267230.75	1199210.11
6623	267260.70	1199210.11
6624	267284.51	1199209.40
6625	267311.06	1199212.86
6626	267327.26	1199212.52
6627	267346.60	1199200.47
6628	267362.81	1199183.91
6629	267376.25	1199161.51
6630	267385.90	1199146.36
6631	267422.75	1199123.59
6632	267475.84	1199107.73
6633	267515.51	1199097.75
6634	267546.22	1199100.51
6635	267584.13	1199118.44
6636	267615.85	1199136.38
6637	267641.02	1199161.86
6638	267676.20	1199204.61
6639	267697.55	1199236.66
6640	267708.95	1199243.19
6641	267747.90	1199243.89
6642	267795.15	1199248.71
6643	267848.75	1199253.43
6644	267866.06	1199250.93
6645	267898.80	1199245.60
6646	267933.50	1199233.02
6647	267950.85	1199234.70
6648	267971.55	1199249.16
6649	267983.06	1199273.23
6650	267996.00	1199309.20
6651	268010.31	1199343.75
6652	268031.06	1199367.91
6653	268042.45	1199400.88
6654	268039.20	1199421.76

Номер точки	X	Y
6655	268025.55	1199436.45
6656	267989.85	1199443.39
6657	267965.61	1199444.73
6658	267937.50	1199444.05
6659	267907.39	1199443.68
6660	268021.18	1199703.37
6661	268090.95	1199868.61
6662	268221.20	1199949.60
6663	268456.79	1199719.34
6664	268531.19	1199642.95
6665	268636.89	1199576.84
6666	268807.80	1199322.42
6667	268950.44	1199111.39
6668	269052.75	1198960.23
6669	269131.76	1198843.52
6670	269540.74	1199049.73
6671	269823.39	1199374.28
6672	269914.54	1199480.00
6673	269715.74	1199883.80
6674	269874.44	1200107.21
6675	269938.89	1200232.34
6676	269961.44	1200330.79
6677	270073.46	1200391.67
6678	270270.64	1200516.33
6679	270404.06	1200763.66
6680	270444.87	1200960.55
6681	270524.31	1201107.33
6682	270570.64	1201192.94
6683	270679.71	1201232.83
6684	270678.41	1201323.92
6685	270745.70	1201380.40
6686	270882.79	1201366.39
6687	270885.79	1201367.90
6688	271012.69	1201421.19
6689	271079.84	1201429.86
6690	271155.94	1201448.95
6691	271190.54	1201536.90
6692	271312.74	1201506.61
6693	271360.34	1201483.99
6694	271412.39	1201440.51
6695	271458.54	1201380.66
6696	271537.19	1201281.89
6697	271593.94	1201284.63
6698	271732.69	1201325.90
6699	271888.43	1201300.79
6700	271969.64	1201287.70
6701	272040.90	1201156.14
6702	272025.79	1201095.02
6703	272109.34	1201085.76
6704	272210.94	1201185.39
6705	272318.35	1201199.86
6706	272315.19	1201110.34
6707	272198.29	1200913.82
6708	272248.64	1200779.33
6709	272352.59	1200616.34
6710	272480.79	1200624.82
6711	272548.03	1200661.91
6712	272701.54	1200650.91

Номер точки	X	Y
6713	272714.00	1200585.29
6714	272714.20	1200585.23
6715	272714.26	1200583.92
6716	272730.99	1200495.62
6717	272811.29	1200410.29
6718	273024.40	1200339.40
6719	273084.34	1200354.22
6720	273163.69	1200377.62
6721	273258.35	1200483.10
6722	273310.89	1200530.55
6723	273346.39	1200572.94
6724	273390.55	1200625.66
6725	273307.34	1200711.33
6726	273297.85	1200883.10
6727	273303.00	1201007.01
6728	273097.55	1201147.15
6729	273176.30	1201328.91
6730	273247.06	1201396.85
6731	273249.79	1201399.76
6732	273263.45	1201410.49
6733	273129.56	1201529.28
6734	273206.95	1201731.91
6735	273217.62	1201747.00
6736	273245.65	1201777.87
6737	273264.00	1201795.74
6738	273493.05	1201868.96
6739	273533.61	1201992.87
6740	273535.60	1201992.67
6741	273574.55	1202005.87
6742	273665.59	1202058.48
6743	273698.59	1202008.09
6744	273740.00	1201931.65
6745	273839.25	1201783.16
6746	273890.65	1201635.01
6747	273839.30	1201538.28
6748	273971.55	1201406.07
6749	274136.75	1201270.68
6750	274181.25	1201225.54
6751	274435.35	1201238.92
6752	274499.45	1201211.66
6753	274712.11	1201304.43
6754	274945.90	1201444.78
6755	275103.05	1201204.96
6756	275185.34	1201232.80
6757	275270.55	1201244.20
6758	275372.29	1201263.04
6759	275504.00	1201306.97
6760	275683.78	1201401.37
6761	275806.70	1201472.26
6762	275881.64	1201519.54
6763	275900.24	1201626.91
6764	275926.14	1201714.78
6765	275895.04	1202031.40
6766	275892.64	1202101.62
6767	276045.69	1202267.97
6768	276169.34	1202392.09
6769	276269.29	1202503.95
6770	275920.87	1202908.79

Номер точки	X	Y
6771	275863.09	1202975.94
6772	275816.89	1203082.75
6773	275649.41	1203171.39
6774	275591.51	1203202.02
6775	275627.04	1203217.43
6776	275650.54	1203247.63
6777	275695.20	1203260.16
6778	275742.79	1203275.75
6779	275793.19	1203300.30
6780	275843.69	1203315.95
6781	275870.23	1203340.17
6782	275893.79	1203364.39
6783	275920.26	1203400.56
6784	275955.64	1203430.89
6785	275996.99	1203458.36
6786	276026.54	1203485.63
6787	276070.74	1203527.99
6788	276132.84	1203573.62
6789	276165.34	1203603.95
6790	276182.84	1203634.03
6791	276206.49	1203649.29
6792	276224.09	1203670.43
6793	276241.69	1203697.49
6794	276250.24	1203730.47
6795	276243.79	1203760.22
6796	276225.49	1203792.85
6797	276204.15	1203831.30
6798	276203.79	1203852.24
6799	276209.59	1203873.18
6800	276230.19	1203894.34
6801	276256.89	1203903.74
6802	276295.54	1203916.16
6803	276322.19	1203934.44
6804	276366.59	1203964.87
6805	276399.09	1203986.23
6806	276420.04	1203986.54
6807	276452.94	1203981.00
6808	276497.74	1203981.56
6809	276521.32	1203999.81
6810	276547.74	1204033.01
6811	276580.02	1204075.23
6812	276609.59	1204096.58
6813	276627.44	1204105.76
6814	276672.20	1204106.38
6815	276716.78	1204118.84
6816	276761.28	1204143.33
6817	276784.99	1204149.64
6818	276814.84	1204150.02
6819	276874.69	1204144.87
6820	276931.19	1204163.55
6821	276972.59	1204185.01
6822	277059.49	1204162.34
6823	277355.44	1204596.04
6824	277356.89	1204948.17
6825	277516.15	1205096.49
6826	277668.24	1205125.91
6827	277734.69	1205132.63
6828	277807.74	1205372.50

Номер точки	X	Y
6829	277917.79	1205328.84
6830	277953.44	1205462.38
6831	277958.89	1205476.25
6832	277825.14	1205564.25
6833	277797.99	1205582.13
6834	277770.84	1205599.99
6835	277736.49	1205596.25
6836	277706.65	1205598.84
6837	277685.00	1205611.17
6838	277661.51	1205635.80
6839	277646.94	1205668.25
6840	277624.01	1205680.56
6841	277435.89	1205804.27
6842	277424.54	1205873.12
6843	277404.54	1205999.26
6844	277476.14	1206019.97
6845	277596.84	1206065.51
6846	277655.64	1206074.00
6847	277683.09	1206077.86
6848	277685.29	1206092.44
6849	277686.09	1206098.77
6850	277695.02	1206109.19
6851	277701.24	1206110.29
6852	277716.24	1206127.41
6853	277730.84	1206139.88
6854	277740.09	1206147.11
6855	277744.23	1206147.96
6856	277753.89	1206152.82
6857	277761.69	1206159.52
6858	277777.39	1206165.12
6859	277789.69	1206165.49
6860	277801.34	1206162.99
6861	277819.44	1206153.68
6862	277841.24	1206154.29
6863	277866.19	1206150.69
6864	277885.49	1206146.22
6865	277888.22	1206144.27
6866	277890.96	1206142.33
6867	277898.09	1206121.02
6868	277891.00	1206103.48
6869	277880.18	1206088.00
6870	277882.77	1206080.54
6871	277900.34	1206070.84
6872	277924.24	1206082.61
6873	277948.69	1206077.56
6874	277973.74	1206074.07
6875	277995.20	1206067.35
6876	278016.85	1206045.54
6877	278031.40	1205994.98
6878	278048.40	1205984.73
6879	278099.69	1205964.57
6880	278123.74	1205967.17
6881	278130.85	1205953.96
6882	278133.10	1205926.15
6883	278145.60	1205913.08
6884	278153.45	1205890.71
6885	278157.26	1205864.57
6886	278165.45	1205835.28

Номер точки	X	Y
6887	278178.04	1205815.04
6888	278197.24	1205813.20
6889	278212.39	1205803.31
6890	278228.19	1205786.69
6891	278229.14	1205773.65
6892	278240.54	1205743.21
6893	278250.04	1205715.79
6894	278257.12	1205691.56
6895	278272.64	1205657.05
6896	278269.59	1205644.74
6897	278246.24	1205640.56
6898	278230.44	1205650.15
6899	278216.70	1205653.83
6900	278197.89	1205596.85
6901	278258.99	1205560.46
6902	278365.04	1205603.08
6903	278518.04	1205644.06
6904	278731.65	1205758.43
6905	278912.29	1205854.76
6906	279047.19	1205860.40
6907	279115.60	1205550.54
6908	279136.56	1205463.96
6909	279120.47	1205475.87
6910	279116.97	1205475.87
6911	279170.84	1205213.15
6912	279184.84	1205222.26
6913	279186.93	1205250.98
6914	279203.34	1205146.06
6915	278882.23	1204669.96
6916	278889.99	1204643.60
6917	278927.53	1204604.95
6918	278942.92	1204574.29
6919	278957.96	1204526.85
6920	278969.99	1204501.98
6921	278980.32	1204493.79
6922	279006.31	1204483.42
6923	279025.82	1204470.96
6924	279055.34	1204444.88
6925	279080.31	1204428.61
6926	279110.95	1204411.27
6927	279175.39	1204344.46
6928	279217.16	1204286.81
6929	279261.54	1204231.84
6930	279283.48	1204173.92
6931	279318.35	1204137.35
6932	279334.66	1204104.49
6933	279378.72	1204073.33
6934	279399.66	1203991.58
6935	279405.74	1203933.45
6936	279425.93	1203907.26
6937	279439.56	1203877.02
6938	279487.63	1203841.94
6939	279504.25	1203786.60
6940	279521.96	1203748.47
6941	279526.21	1203727.35
6942	279559.58	1203703.99
6943	279578.50	1203673.81
6944	279589.96	1203609.14

Номер точки	X	Y
6945	279622.74	1203531.52
6946	279657.53	1203501.56
6947	279649.16	1203436.62
6948	279677.80	1203372.17
6949	279693.22	1203307.55
6950	279699.30	1203249.42
6951	279727.67	1203204.82
6952	279748.31	1203145.56
6953	279770.41	1203075.73
6954	279798.73	1203035.10
6955	279853.75	1202974.98
6956	279920.27	1202944.12
6957	279953.52	1202930.02
6958	279999.03	1202888.29
6959	280008.74	1202855.35
6960	280087.62	1202790.25
6961	280122.46	1202756.32
6962	280136.00	1202732.69
6963	280143.28	1202683.84
6964	280172.66	1202565.16
6965	280165.39	1202419.53
6966	280165.20	1202336.17
6967	280157.67	1202306.96
6968	280140.77	1202285.57
6969	280134.61	1202252.41
6970	280130.82	1202142.55
6971	280158.09	1202082.05
6972	280192.71	1202032.34
6973	280186.20	1201902.06
6974	280173.04	1201878.56
6975	280200.83	1201856.59
6976	280218.54	1201839.16
6977	280436.59	1201642.94
6978	280793.89	1201458.74
6979	280743.81	1201272.62
6980	280636.79	1201099.97
6981	280531.49	1200563.38
6982	280587.99	1200211.45
6983	280308.69	1200051.65
6984	280466.49	1199831.29
6985	281047.04	1199671.83
6986	281303.38	1200124.98
6987	281425.39	1200192.08
6988	281457.69	1200209.86
6989	281751.39	1200238.67
6990	281841.59	1200219.55
6991	281881.20	1200237.67
6992	281887.37	1200240.62
6993	281943.19	1200263.09
6994	282336.07	1200034.23
6995	282369.94	1199909.24
6996	282500.84	1199580.80
6997	282370.29	1199491.24
6998	282195.11	1199367.70
6999	282022.55	1199255.06
7000	281953.07	1199020.44
7001	281789.44	1198500.74
7002	281855.12	1198282.09

Номер точки	X	Y
7003	281887.09	1198192.89
7004	282281.05	1198209.67
7005	282388.45	1198225.45
7006	282559.89	1198228.19
7007	282574.94	1198255.99
7008	282581.62	1198261.76
7009	282604.70	1198271.40
7010	282634.65	1198273.29
7011	282658.89	1198248.16
7012	282680.35	1198215.47
7013	282689.59	1198194.61
7014	282692.85	1198178.20
7015	282690.14	1198160.15
7016	282682.90	1198143.60
7017	282816.64	1198110.35
7018	282941.19	1198079.76
7019	283060.79	1198053.02
7020	283214.30	1198049.24
7021	283429.24	1198048.25
7022	283422.99	1198277.89
7023	283430.69	1198302.09
7024	283475.95	1198634.83
7025	283504.39	1198631.10
7026	283512.10	1198618.90
7027	283527.68	1198621.08
7028	283718.81	1198563.10
7029	283770.39	1198570.32
7030	283887.10	1198590.11
7031	283970.85	1198635.39
7032	283970.10	1198686.55
7033	283967.55	1198695.51
7034	283976.96	1198712.96
7035	283988.65	1198720.75
7036	284006.51	1198727.19
7037	284018.20	1198734.34
7038	284027.81	1198742.02
7039	284036.74	1198742.98
7040	284047.84	1198741.68
7041	284057.81	1198737.61
7042	284077.90	1198738.15
7043	284086.20	1198739.13
7044	284090.55	1198737.13
7045	284097.15	1198733.97
7046	284103.34	1198735.08
7047	284104.90	1198743.62
7048	284107.30	1198755.31
7049	284112.64	1198755.46
7050	284118.50	1198748.83
7051	284126.70	1198747.62
7052	284133.80	1198748.07
7053	284163.20	1198764.03
7054	284168.85	1198764.49
7055	284172.30	1198761.46
7056	284172.20	1198756.29
7057	284168.14	1198749.32
7058	284160.05	1198742.77
7059	284160.30	1198737.16
7060	284167.25	1198734.91

Номер точки	X	Y
7061	284180.20	1198733.11
7062	284192.00	1198726.12
7063	284201.95	1198725.55
7064	284204.30	1198729.16
7065	284200.35	1198754.83
7066	284207.15	1198754.73
7067	284215.65	1198749.42
7068	284230.35	1198742.85
7069	284236.45	1198741.16
7070	284238.30	1198744.84
7071	284235.93	1198751.39
7072	284241.20	1198767.18
7073	284249.14	1198776.52
7074	284256.60	1198783.98
7075	284262.75	1198790.94
7076	284266.76	1198792.81
7077	284271.00	1198789.85
7078	284272.70	1198781.19
7079	284276.89	1198779.60
7080	284298.66	1198787.07
7081	284302.47	1198786.28
7082	284303.01	1198785.75
7083	284302.90	1198776.33
7084	284294.95	1198766.10
7085	284288.51	1198759.93
7086	284289.88	1198738.92
7087	284300.20	1198724.48
7088	284314.15	1198719.88
7089	284317.20	1198720.48
7090	284319.04	1198723.53
7091	284328.31	1198723.06
7092	284332.25	1198715.71
7093	284337.34	1198701.74
7094	284365.55	1198695.64
7095	284382.56	1198691.98
7096	284434.07	1198691.56
7097	284457.00	1198693.45
7098	284469.95	1198693.45
7099	284480.33	1198695.16
7100	284483.10	1198700.68
7101	284479.70	1198706.83
7102	284469.43	1198716.22
7103	284479.58	1198745.07
7104	284477.99	1198764.12
7105	284468.69	1198789.54
7106	284469.94	1198818.69
7107	284474.04	1198832.52
7108	284476.09	1198839.14
7109	284480.99	1198851.11
7110	284484.74	1198860.76
7111	284493.99	1198878.72
7112	284500.29	1198888.36
7113	284503.39	1198894.17
7114	284516.49	1198904.28
7115	284531.34	1198909.89
7116	284540.84	1198916.13
7117	284550.39	1198920.62
7118	284558.79	1198926.59

Номер точки	X	Y
7119	284572.26	1198930.79
7120	284577.14	1198946.49
7121	284578.69	1198965.75
7122	284583.92	1198984.22
7123	284586.15	1198986.13
7124	284591.75	1198981.93
7125	284597.35	1198980.91
7126	284608.65	1198987.57
7127	284624.66	1199011.95
7128	284638.84	1199016.57
7129	284662.15	1199007.70
7130	284668.05	1199007.27
7131	284721.95	1199063.34
7132	284728.55	1199069.49
7133	284730.56	1199077.81
7134	284729.55	1199087.52
7135	284721.06	1199098.48
7136	284717.65	1199112.61
7137	284717.41	1199124.63
7138	284717.90	1199126.24
7139	284720.85	1199135.19
7140	284727.30	1199143.59
7141	284737.76	1199147.63
7142	284748.00	1199155.39
7143	284757.60	1199160.91
7144	284770.90	1199169.48
7145	284786.00	1199188.62
7146	284802.45	1199219.01
7147	284811.70	1199238.74
7148	284811.31	1199253.69
7149	284805.75	1199267.08
7150	284797.90	1199281.82
7151	284799.10	1199291.63
7152	284807.73	1199306.83
7153	284814.95	1199319.00
7154	284820.56	1199332.65
7155	284825.25	1199352.20
7156	284835.10	1199368.25
7157	284849.68	1199382.48
7158	284861.30	1199396.32
7159	284872.95	1199399.70
7160	284889.40	1199404.19
7161	284899.50	1199407.93
7162	284903.66	1199427.75
7163	284905.90	1199443.12
7164	284909.65	1199460.85
7165	284934.95	1199479.47
7166	284946.78	1199483.53
7167	284951.20	1199490.43
7168	284956.01	1199505.51
7169	284959.40	1199520.58
7170	284960.45	1199534.84
7171	284964.64	1199549.19
7172	284968.80	1199561.28
7173	284969.10	1199562.47
7174	284972.55	1199576.25
7175	284972.89	1199594.25
7176	284969.14	1199610.82

Номер точки	X	Y
7177	284958.65	1199638.14
7178	284956.20	1199648.56
7179	284953.45	1199664.24
7180	284951.76	1199676.13
7181	284946.75	1199682.79
7182	284925.75	1199697.81
7183	284920.65	1199714.91
7184	284919.60	1199726.20
7185	284921.14	1199734.65
7186	284918.14	1199741.74
7187	284911.65	1199743.66
7188	284901.25	1199737.38
7189	284884.26	1199743.04
7190	284860.25	1199729.85
7191	284833.97	1199734.54
7192	284811.87	1199756.03
7193	284811.96	1199762.19
7194	284812.80	1199770.12
7195	284810.89	1199774.36
7196	284806.65	1199774.19
7197	284798.89	1199771.56
7198	284791.45	1199771.19
7199	284778.05	1199779.12
7200	284765.71	1199786.18
7201	284758.65	1199794.47
7202	284757.60	1199799.94
7203	284757.93	1199804.70
7204	284762.00	1199807.71
7205	284770.80	1199814.75
7206	284779.65	1199819.52
7207	284782.65	1199821.81
7208	284781.26	1199830.98
7209	284783.35	1199838.57
7210	284782.65	1199846.68
7211	284777.85	1199853.04
7212	284772.75	1199850.39
7213	284766.27	1199848.27
7214	284762.14	1199849.67
7215	284757.75	1199855.32
7216	284757.40	1199860.44
7217	284755.80	1199868.03
7218	284755.65	1199875.26
7219	284754.05	1199884.07
7220	284751.05	1199887.26
7221	284747.81	1199887.02
7222	284744.51	1199886.73
7223	284736.95	1199884.26
7224	284722.45	1199883.02
7225	284716.09	1199882.32
7226	284704.65	1199878.77
7227	284703.82	1199878.63
7228	284695.65	1199878.42
7229	284690.35	1199881.94
7230	284689.09	1199887.77
7231	284689.45	1199893.06
7232	284695.09	1199897.65
7233	284697.75	1199901.36
7234	284696.85	1199904.89

Номер точки	X	Y
7235	284693.51	1199910.00
7236	284688.20	1199914.93
7237	284682.20	1199919.53
7238	284673.60	1199924.11
7239	284673.41	1199938.25
7240	284675.52	1199953.59
7241	284676.95	1199971.43
7242	284681.85	1199984.28
7243	284690.35	1200000.16
7244	284687.14	1200017.44
7245	284687.85	1200039.67
7246	284679.60	1200053.61
7247	284668.84	1200075.97
7248	284652.95	1200073.54
7249	284639.00	1200065.43
7250	284637.70	1200082.71
7251	284624.26	1200082.38
7252	284612.14	1200088.78
7253	284601.80	1200105.14
7254	284585.11	1200130.18
7255	284570.95	1200131.59
7256	284568.68	1200135.31
7257	284564.25	1200151.50
7258	284559.60	1200161.92
7259	284538.50	1200165.18
7260	284528.81	1200179.77
7261	284521.35	1200191.82
7262	284515.09	1200208.73
7263	284514.85	1200216.39
7264	284514.56	1200222.49
7265	284521.15	1200227.16
7266	284529.21	1200233.36
7267	284541.85	1200236.74
7268	284568.05	1200236.68
7269	284591.20	1200237.27
7270	284606.14	1200237.70
7271	284618.73	1200243.25
7272	284629.65	1200254.79
7273	284638.31	1200267.72
7274	284643.30	1200278.35
7275	284642.89	1200293.32
7276	284639.65	1200302.25
7277	284634.15	1200314.85
7278	284633.81	1200326.02
7279	284634.95	1200340.35
7280	284631.70	1200352.20
7281	284622.50	1200360.96
7282	284609.75	1200363.64
7283	284583.45	1200361.95
7284	284573.73	1200366.98
7285	284549.11	1200394.20
7286	284525.48	1200436.55
7287	284517.12	1200469.49
7288	284507.99	1200490.23
7289	284490.46	1200506.44
7290	284470.31	1200502.18
7291	284426.14	1200489.78
7292	284417.65	1200477.62

Номер точки	X	Y
7293	284408.30	1200463.45
7294	284408.10	1200449.45
7295	284408.95	1200436.54
7296	284399.45	1200423.18
7297	284376.34	1200407.27
7298	284375.55	1200394.69
7299	284388.68	1200376.75
7300	284352.50	1200367.18
7301	284318.55	1200371.40
7302	284303.75	1200363.42
7303	284280.40	1200346.62
7304	284275.25	1200329.23
7305	284257.84	1200319.55
7306	284255.00	1200326.02
7307	284253.10	1200331.88
7308	284252.07	1200338.01
7309	284246.70	1200338.56
7310	284239.25	1200336.94
7311	284233.09	1200335.08
7312	284226.45	1200330.56
7313	284219.00	1200329.22
7314	284206.46	1200329.49
7315	284197.65	1200333.48
7316	284191.25	1200342.04
7317	284167.20	1200347.85
7318	284154.03	1200350.32
7319	284149.74	1200351.47
7320	284144.35	1200352.90
7321	284140.80	1200352.08
7322	284135.85	1200345.66
7323	284126.40	1200346.20
7324	284120.00	1200346.90
7325	284117.10	1200350.32
7326	284114.51	1200361.80
7327	284113.55	1200377.95
7328	284103.80	1200414.62
7329	284097.26	1200443.51
7330	284088.75	1200446.10
7331	284078.65	1200448.45
7332	284069.85	1200447.07
7333	284058.76	1200451.48
7334	284039.91	1200486.87
7335	284047.39	1200497.69
7336	284049.34	1200503.44
7337	284041.95	1200509.19
7338	284042.65	1200512.74
7339	284045.85	1200521.04
7340	284046.75	1200527.61
7341	284045.65	1200535.78
7342	284049.34	1200546.72
7343	284047.65	1200552.87
7344	284048.35	1200559.36
7345	284053.09	1200563.30
7346	284054.49	1200567.40
7347	284057.40	1200576.79
7348	284059.93	1200584.67
7349	284061.85	1200591.84
7350	284066.66	1200595.77

Номер точки	X	Y
7351	284068.84	1200600.22
7352	284074.01	1200613.90
7353	284079.45	1200632.35
7354	284082.70	1200649.27
7355	284086.31	1200660.57
7356	284091.45	1200673.21
7357	284092.09	1200679.20
7358	284091.26	1200690.49
7359	284093.30	1200697.16
7360	284095.84	1200699.72
7361	284096.40	1200705.01
7362	284097.70	1200711.38
7363	284098.45	1200714.76
7364	284101.49	1200722.97
7365	284106.30	1200727.07
7366	284106.80	1200729.63
7367	284106.62	1200734.07
7368	284106.15	1200736.64
7369	284108.35	1200747.40
7370	284109.26	1200750.11
7371	284112.80	1200761.08
7372	284118.80	1200767.92
7373	284123.40	1200778.86
7374	284126.30	1200785.36
7375	284127.85	1200791.52
7376	284126.65	1200794.41
7377	284118.80	1200794.60
7378	284109.57	1200793.56
7379	284101.35	1200794.76
7380	284096.89	1200797.83
7381	284090.06	1200803.45
7382	284085.57	1200803.48
7383	284070.86	1200815.23
7384	284073.64	1200825.88
7385	284083.20	1200834.60
7386	284089.39	1200840.58
7387	284094.85	1200845.37
7388	284106.50	1200844.86
7389	284119.45	1200840.91
7390	284127.85	1200843.15
7391	284131.45	1200846.05
7392	284133.15	1200852.72
7393	284131.45	1200860.23
7394	284129.06	1200866.06
7395	284126.51	1200879.73
7396	284125.09	1200889.47
7397	284117.75	1200896.47
7398	284112.30	1200903.49
7399	284113.01	1200906.03
7400	284122.55	1200908.45
7401	284128.20	1200910.52
7402	284133.64	1200907.08
7403	284141.00	1200906.39
7404	284145.64	1200908.10
7405	284147.50	1200912.88
7406	284145.64	1200917.85
7407	284141.00	1200923.83
7408	284131.80	1200931.53

Номер точки	X	Y
7409	284127.26	1200951.28
7410	284127.15	1200953.07
7411	284129.89	1200959.37
7412	284133.15	1200966.22
7413	284136.90	1200976.15
7414	284143.05	1200984.00
7415	284141.55	1200988.62
7416	284137.95	1201000.93
7417	284132.45	1201007.25
7418	284134.70	1201013.04
7419	284140.84	1201024.87
7420	284145.45	1201031.35
7421	284144.10	1201054.45
7422	284146.83	1201062.64
7423	284147.19	1201072.47
7424	284147.33	1201077.52
7425	284139.50	1201087.60
7426	284127.00	1201105.39
7427	284107.85	1201135.14
7428	284105.29	1201152.06
7429	284103.89	1201171.38
7430	284108.01	1201195.99
7431	284111.82	1201211.90
7432	284115.90	1201220.10
7433	284125.80	1201233.60
7434	284133.34	1201240.11
7435	284145.15	1201246.09
7436	284151.10	1201252.74
7437	284153.51	1201261.64
7438	284152.80	1201277.19
7439	284154.91	1201286.76
7440	284159.14	1201291.54
7441	284167.35	1201293.78
7442	284170.45	1201298.73
7443	284166.85	1201305.06
7444	284162.55	1201308.48
7445	284152.15	1201310.70
7446	284143.76	1201320.26
7447	284136.40	1201328.64
7448	284138.45	1201338.03
7449	284147.70	1201342.16
7450	284149.25	1201351.03
7451	284149.24	1201356.94
7452	284164.04	1201356.69
7453	284172.35	1201364.01
7454	284158.80	1201373.77
7455	284167.35	1201375.14
7456	284172.30	1201384.03
7457	284178.80	1201390.01
7458	284187.20	1201401.28
7459	284186.14	1201406.77
7460	284178.30	1201406.23
7461	284169.40	1201421.22
7462	284142.60	1201447.16
7463	284138.70	1201459.33
7464	284137.60	1201462.65
7465	284137.09	1201471.54
7466	284144.10	1201477.70

Номер точки	X	Y
7467	284150.23	1201490.35
7468	284155.21	1201495.65
7469	284155.76	1201512.07
7470	284165.14	1201526.59
7471	284183.95	1201536.33
7472	284199.15	1201539.58
7473	284215.76	1201535.31
7474	284222.59	1201539.06
7475	284225.85	1201548.13
7476	284221.05	1201558.02
7477	284220.80	1201585.54
7478	284221.95	1201602.79
7479	284226.20	1201611.16
7480	284231.20	1201618.00
7481	284241.50	1201626.55
7482	284262.95	1201637.56
7483	284281.95	1201652.31
7484	284295.21	1201660.90
7485	284306.20	1201672.39
7486	284317.09	1201682.43
7487	284322.90	1201693.06
7488	284329.55	1201693.99
7489	284343.06	1201693.61
7490	284353.35	1201698.37
7491	284355.56	1201702.18
7492	284353.84	1201711.87
7493	284346.27	1201716.14
7494	284337.78	1201724.17
7495	284335.45	1201733.77
7496	284338.18	1201742.83
7497	284345.06	1201747.78
7498	284355.45	1201752.40
7499	284364.34	1201754.43
7500	284368.95	1201757.71
7501	284378.20	1201757.01
7502	284386.39	1201758.72
7503	284379.90	1201766.25
7504	284376.85	1201773.58
7505	284369.65	1201788.46
7506	284380.35	1201846.63
7507	284388.38	1201855.08
7508	284395.50	1201868.78
7509	284397.45	1201881.55
7510	284401.65	1201895.17
7511	284407.15	1201911.73
7512	284415.30	1201917.93
7513	284430.64	1201928.08
7514	284443.90	1201938.19
7515	284453.30	1201954.20
7516	284457.34	1201971.52
7517	284460.00	1201984.27
7518	284461.76	1202006.03
7519	284462.59	1202027.82
7520	284462.10	1202052.49
7521	284464.55	1202072.82
7522	284467.76	1202093.88
7523	284470.35	1202109.67
7524	284471.10	1202131.06



Номер точки	X	Y
7525	284474.00	1202140.81
7526	284479.98	1202143.90
7527	284489.75	1202145.41
7528	284498.75	1202147.71
7529	284513.70	1202147.08
7530	284526.40	1202144.91
7531	284541.34	1202142.02
7532	284556.45	1202137.60
7533	284564.45	1202130.85
7534	284569.09	1202123.44
7535	284592.00	1202106.12
7536	284622.45	1202082.93
7537	284644.55	1202067.80
7538	284683.59	1202132.41
7539	284690.24	1202153.38
7540	284744.44	1202233.79
7541	284851.58	1202165.85
7542	284913.29	1202137.17
7543	284985.16	1202098.79
7544	285029.14	1202075.32
7545	285175.35	1202225.04
7546	285292.80	1202355.42
7547	285375.26	1202378.84
7548	285500.38	1202354.76
7549	285618.35	1202332.08
7550	285555.30	1202246.48
7551	285460.49	1202142.94
7552	285422.16	1202104.61
7553	285341.69	1202019.92
7554	285138.04	1201805.79
7555	285163.84	1201788.50
7556	285189.60	1201778.72
7557	285218.24	1201767.51
7558	285256.04	1201750.46
7559	285293.69	1201742.45
7560	285326.49	1201743.32
7561	285358.30	1201732.21
7562	285384.09	1201713.37
7563	285397.64	1201710.74
7564	285446.94	1201713.53
7565	285477.10	1201702.36
7566	285502.90	1201689.58
7567	285521.40	1201667.55
7568	285528.19	1201636.29
7569	285528.90	1201606.36
7570	285523.85	1201571.79
7571	285510.85	1201548.97
7572	285495.34	1201515.61
7573	285494.55	1201485.65
7574	285502.55	1201463.61
7575	285505.84	1201454.50
7576	285525.75	1201434.03
7577	285543.75	1201430.03
7578	285567.70	1201430.66
7579	285588.07	1201427.97
7580	285596.24	1201426.89
7581	285616.00	1201415.45
7582	285637.29	1201401.02

Номер точки	X	Y
7583	285652.89	1201374.48
7584	285656.40	1201364.78
7585	285660.95	1201352.25
7586	285681.26	1201318.33
7587	285702.66	1201300.93
7588	285724.94	1201292.28
7589	285738.84	1201286.90
7590	285753.94	1201281.30
7591	285763.39	1201263.56
7592	285772.89	1201242.85
7593	285786.79	1201225.22
7594	285804.80	1201219.77
7595	285821.51	1201209.70
7596	285826.49	1201191.86
7597	285824.14	1201167.83
7598	285826.15	1201146.94
7599	285838.50	1201130.79
7600	285860.95	1201119.90
7601	285896.00	1201128.13
7602	285917.49	1201132.71
7603	285941.29	1201137.75
7604	285943.34	1201129.68
7605	285943.69	1201121.60
7606	285948.49	1201095.87
7607	285955.39	1201074.59
7608	285965.35	1201057.76
7609	285987.00	1201050.21
7610	286006.20	1201050.90
7611	286013.40	1201064.29
7612	286009.65	1201085.92
7613	286017.64	1201099.71
7614	286047.20	1201100.62
7615	286080.64	1201081.83
7616	286094.95	1201051.87
7617	286107.85	1201050.52
7618	286116.70	1201060.72
7619	286121.53	1201109.73
7620	286140.56	1201130.82
7621	286159.58	1201128.10
7622	286160.95	1201107.00
7623	286176.64	1201096.80
7624	286184.10	1201099.51
7625	286192.31	1201134.22
7626	286214.08	1201145.12
7627	286245.40	1201138.99
7628	286254.26	1201123.35
7629	286266.50	1201111.77
7630	286280.81	1201111.09
7631	286284.20	1201124.02
7632	286270.65	1201157.86
7633	286282.76	1201167.82
7634	286312.55	1201174.20
7635	286339.50	1201162.12
7636	286347.34	1201141.54
7637	286379.65	1201127.35
7638	286410.85	1201134.47
7639	286431.10	1201162.48
7640	286456.65	1201160.35

Номер точки	X	Y
7641	286486.80	1201154.32
7642	286502.06	1201164.25
7643	286524.45	1201159.29
7644	286543.96	1201153.96
7645	286559.55	1201164.96
7646	286581.94	1201170.28
7647	286591.85	1201180.57
7648	286590.12	1201199.02
7649	286624.55	1201217.11
7650	286640.85	1201207.89
7651	286661.45	1201220.66
7652	286669.25	1201246.91
7653	286684.50	1201275.66
7654	286716.10	1201274.95
7655	286737.75	1201278.15
7656	286757.59	1201290.90
7657	286774.65	1201278.49
7658	286780.67	1201276.42
7659	286784.95	1201274.95
7660	286826.14	1201293.76
7661	286848.85	1201284.18
7662	286867.01	1201279.12
7663	286890.80	1201284.28
7664	286908.50	1201295.19
7665	286936.60	1201309.44
7666	286958.89	1201315.98
7667	286979.89	1201312.07
7668	286994.95	1201302.48
7669	287004.98	1201294.83
7670	287020.45	1201283.11
7671	287042.89	1201266.64
7672	287056.69	1201260.89
7673	287160.40	1201207.78
7674	287230.65	1201212.07
7675	287454.85	1201294.53
7676	287566.78	1201383.26
7677	287585.20	1201397.85
7678	287636.75	1201437.22
7679	287806.01	1201584.78
7680	287782.87	1201403.58
7681	287772.93	1201331.29
7682	287763.54	1201259.28
7683	287931.54	1201254.45
7684	288075.04	1201268.94
7685	288212.49	1201197.04
7686	288283.44	1201159.88
7687	288379.94	1201194.66
7688	288399.57	1201181.03
7689	288505.39	1201107.54
7690	288420.61	1201062.09
7691	288465.56	1200865.11
7692	288562.60	1200787.62
7693	288456.79	1200644.42
7694	288389.89	1200549.29
7695	288218.94	1200357.80
7696	288206.69	1200283.52
7697	288212.19	1200241.81
7698	288221.88	1200168.36

Номер точки	X	Y
7699	288230.87	1200136.23
7700	288297.00	1199998.96
7701	288280.74	1199922.69
7702	288318.53	1199926.10
7703	288536.39	1199945.77
7704	288622.24	1199956.08
7705	288717.50	1200045.49
7706	288812.89	1200105.71
7707	288915.09	1200163.93
7708	289122.45	1200298.02
7709	289198.39	1200302.62
7710	289266.90	1200306.77
7711	289346.02	1200258.31
7712	289653.79	1200065.12
7713	289686.72	1200051.23
7714	289691.82	1200048.06
7715	289740.99	1200017.82
7716	289925.29	1199863.84
7717	290350.92	1199735.96
7718	290399.95	1199717.94
7719	290332.50	1199661.30
7720	290318.25	1199643.00
7721	290299.84	1199634.31
7722	290280.43	1199619.87
7723	290251.95	1199653.93
7724	290235.05	1199662.05
7725	290217.34	1199652.65
7726	290197.50	1199628.45
7727	290189.04	1199626.28
7728	290171.55	1199628.13
7729	290164.05	1199622.20
7730	290158.45	1199620.48
7731	290142.18	1199626.87
7732	290127.20	1199632.50
7733	290111.10	1199625.47
7734	290101.55	1199623.14
7735	290090.14	1199632.18
7736	290075.95	1199640.62
7737	290052.05	1199638.90
7738	290043.60	1199632.18
7739	290038.31	1199630.61
7740	290033.75	1199637.03
7741	290035.65	1199642.34
7742	290029.55	1199646.11
7743	290010.20	1199644.83
7744	290004.85	1199650.77
7745	289986.60	1199662.47
7746	289963.01	1199687.92
7747	289923.05	1199697.14
7748	289878.85	1199696.98
7749	289861.95	1199708.87
7750	289840.39	1199701.66
7751	289835.89	1199691.81
7752	289827.85	1199682.00
7753	289812.05	1199666.18
7754	289790.30	1199637.15
7755	289770.27	1199607.69
7756	289764.79	1199596.66

Номер точки	X	Y
7757	289760.70	1199578.36
7758	289752.75	1199572.26
7759	289731.10	1199566.27
7760	289720.20	1199557.13
7761	289712.65	1199546.64
7762	289711.60	1199538.15
7763	289703.51	1199532.83
7764	289683.60	1199527.93
7765	289673.10	1199515.86
7766	289663.01	1199510.28
7767	289641.75	1199512.53
7768	289612.95	1199510.14
7769	289587.34	1199517.57
7770	289565.30	1199520.63
7771	289554.30	1199521.42
7772	289537.31	1199533.24
7773	289527.60	1199525.80
7774	289521.34	1199513.32
7775	289522.05	1199492.21
7776	289525.90	1199478.82
7777	289521.50	1199474.97
7778	289507.90	1199465.28
7779	289505.06	1199442.87
7780	289524.56	1199418.70
7781	289527.85	1199417.11
7782	289550.14	1199406.22
7783	289563.30	1199402.12
7784	289575.64	1199387.11
7785	289590.56	1199369.22
7786	289611.26	1199358.06
7787	289627.05	1199342.94
7788	289632.10	1199327.14
7789	289629.96	1199316.27
7790	289619.59	1199303.64
7791	289608.30	1199293.70
7792	289583.51	1199281.23
7793	289569.56	1199271.54
7794	289555.34	1199248.85
7795	289537.05	1199230.14
7796	289519.79	1199202.14
7797	289512.34	1199177.86
7798	289506.79	1199160.07
7799	289505.74	1199149.34
7800	289510.64	1199140.42
7801	289525.49	1199136.84
7802	289540.52	1199130.33
7803	289550.85	1199118.13
7804	289570.65	1199110.17
7805	289584.08	1199100.21
7806	289603.55	1199079.12
7807	289613.79	1199059.05
7808	289619.24	1199035.85
7809	289614.19	1199025.50
7810	289602.24	1199020.06
7811	289588.05	1199008.25
7812	289575.15	1198987.54
7813	289561.34	1198959.29
7814	289542.39	1198923.57

Номер точки	X	Y
7815	289525.69	1198904.01
7816	289514.49	1198890.28
7817	289506.04	1198878.15
7818	289496.89	1198871.74
7819	289455.39	1198872.71
7820	289433.34	1198873.37
7821	289406.29	1198875.73
7822	289370.89	1198876.73
7823	289386.14	1198853.15
7824	289401.34	1198829.57
7825	289466.25	1198749.98
7826	289571.64	1198583.70
7827	289720.18	1198375.82
7828	289826.35	1198214.71
7829	289580.24	1197908.91
7830	289454.00	1197948.42
7831	289346.62	1197982.04
7832	289288.59	1197996.74
7833	289269.10	1197932.25
7834	289230.59	1197834.18
7835	289205.02	1197800.83
7836	289171.39	1197773.24
7837	289152.34	1197764.96
7838	289127.49	1197772.25
7839	289066.98	1197811.11
7840	289041.89	1197816.88
7841	289029.86	1197808.83
7842	289011.89	1197800.02
7843	289039.69	1197768.14
7844	289166.65	1197629.21
7845	289286.70	1197494.09
7846	289380.84	1197392.78
7847	289509.64	1197407.14
7848	289673.43	1197437.61
7849	289709.84	1197562.03
7850	290037.24	1197565.35
7851	290101.99	1197616.94
7852	290084.89	1197796.29
7853	290123.02	1197822.40
7854	290201.19	1197875.92
7855	290205.24	1198006.77
7856	290220.44	1198190.48
7857	290240.21	1198189.97
7858	290295.75	1198188.50
7859	290668.01	1198171.41
7860	290687.22	1198170.44
7861	290721.99	1198168.58
7862	290771.15	1198164.22
7863	290775.44	1198163.81
7864	290901.84	1198151.29
7865	290900.84	1198150.30
7866	290942.16	1198124.83
7867	291008.51	1198083.91
7868	291039.89	1197976.71
7869	290977.04	1197898.16
7870	290909.75	1197857.50
7871	290852.35	1197823.83
7872	290747.51	1197830.44

Номер точки	X	Y
7873	290727.30	1197851.14
7874	290676.64	1197760.80
7875	290457.75	1197416.16
7876	290468.25	1197414.19
7877	290548.30	1197399.20
7878	290561.73	1197396.67
7879	290578.42	1197393.55
7880	290586.79	1197391.98
7881	290679.64	1197236.75
7882	290748.17	1197111.11
7883	290780.99	1197042.79
7884	290900.09	1196944.73
7885	291056.34	1196898.94
7886	291031.98	1196636.61
7887	290777.95	1196610.29
7888	290569.78	1196586.64
7889	290408.59	1196474.91
7890	290384.61	1196433.60
7891	290343.29	1196362.44
7892	290298.29	1196295.11
7893	290208.89	1196197.21
7894	290069.49	1196030.92
7895	290129.51	1195878.25
7896	290204.20	1195809.51
7897	290245.66	1195775.22
7898	290339.15	1195798.39
7899	290457.95	1195858.77
7900	290587.55	1195940.22
7901	290593.70	1195782.84
7902	290517.48	1195740.99
7903	290462.55	1195667.52
7904	290325.77	1195676.64
7905	290226.85	1195620.49
7906	290271.99	1195452.68
7907	290113.79	1195355.88
7908	290136.78	1195128.97
7909	290060.75	1195009.38
7910	289982.35	1194975.39
7911	289756.74	1194845.77
7912	289624.99	1194777.17
7913	289410.50	1194634.74
7914	289461.44	1194555.94
7915	289474.84	1194536.88
7916	289609.63	1194341.74
7917	289643.20	1194366.80
7918	289650.44	1194357.24
7919	289659.86	1194363.11
7920	289685.08	1194323.95
7921	289692.57	1194329.73
7922	289699.89	1194278.98
7923	289670.55	1194259.63
7924	289828.27	1194216.66
7925	289831.91	1194215.57
7926	289835.10	1194214.61
7927	289901.37	1194199.79
7928	289908.70	1194198.15
7929	290043.98	1194167.90
7930	290227.93	1193988.71

Номер точки	X	Y
7931	290229.14	1193987.54
7932	290255.34	1193919.62
7933	290367.28	1193832.43
7934	290479.22	1193745.23
7935	290614.48	1193639.89
7936	290673.69	1193593.76
7937	290932.83	1193654.26
7938	291164.09	1193847.13
7939	291196.29	1193797.54
7940	291528.74	1193403.71
7941	291576.59	1193145.24
7942	291682.89	1192969.50
7943	291729.44	1192911.20
7944	291645.71	1192653.37
7945	291589.09	1192597.75
7946	291502.84	1192534.94
7947	291254.59	1192761.49
7948	291063.54	1192560.43
7949	290785.59	1192278.47
7950	290632.74	1192248.88
7951	290604.09	1192240.59
7952	290601.54	1192224.11
7953	290602.04	1192204.64
7954	290609.98	1192185.40
7955	290614.09	1192173.51
7956	290618.19	1192160.26
7957	290621.29	1192141.35
7958	290621.99	1192124.35
7959	290617.84	1192110.81
7960	290609.81	1192095.29
7961	290606.34	1192077.94
7962	290610.00	1192068.17
7963	290616.01	1192062.33
7964	290620.71	1192051.77
7965	290621.20	1192040.89
7966	290610.28	1192032.06
7967	290597.85	1192022.28
7968	290588.85	1192014.34
7969	290580.44	1191996.22
7970	290576.87	1191982.53
7971	290574.88	1191946.87
7972	290571.34	1191932.17
7973	290552.76	1191917.67
7974	290542.45	1191902.51
7975	290542.91	1191884.57
7976	290543.40	1191863.63
7977	290549.86	1191847.37
7978	290553.21	1191831.01
7979	290556.57	1191817.63
7980	290555.35	1191804.13
7981	290551.40	1191786.07
7982	290554.70	1191771.16
7983	290560.95	1191762.35
7984	290564.29	1191747.49
7985	290558.90	1191727.90
7986	290557.75	1191714.38
7987	290561.06	1191699.54
7988	290567.46	1191683.22

Номер точки	X	Y
7989	290565.97	1191661.03
7990	290578.00	1191641.80
7991	290585.35	1191624.04
7992	290585.21	1191600.85
7993	290593.30	1191582.10
7994	290610.65	1191563.59
7995	290624.45	1191554.51
7996	290632.40	1191549.85
7997	290644.10	1191541.62
7998	290657.85	1191533.65
7999	290667.10	1191525.60
8000	290680.55	1191524.46
8001	290690.79	1191535.16
8002	290700.64	1191554.89
8003	290713.90	1191562.63
8004	290734.84	1191561.64
8005	290760.26	1191562.33
8006	290791.45	1191566.04
8007	290814.10	1191559.14
8008	290830.90	1191543.10
8009	290852.51	1191518.20
8010	290887.05	1191491.71
8011	290909.59	1191470.23
8012	290927.44	1191448.22
8013	290941.14	1191427.49
8014	290945.94	1191412.80
8015	290945.40	1191390.31
8016	290946.36	1191371.02
8017	290950.55	1191348.58
8018	290949.94	1191327.65
8019	290952.54	1191314.08
8020	290956.80	1191294.91
8021	290958.24	1191258.47
8022	290966.14	1191244.72
8023	290986.98	1191225.35
8024	290999.55	1191200.19
8025	291008.89	1191165.99
8026	291029.98	1191117.20
8027	291045.69	1191086.16
8028	291051.28	1191070.41
8029	291047.84	1191055.91
8030	291044.54	1191042.69
8031	291040.69	1191029.28
8032	291044.20	1191007.66
8033	291049.84	1190988.94
8034	291046.01	1190971.33
8035	291039.62	1190950.39
8036	291041.25	1190927.10
8037	291052.24	1190918.64
8038	291066.44	1190898.24
8039	291060.89	1190870.18
8040	291063.69	1190850.42
8041	291083.81	1190825.35
8042	291100.60	1190810.84
8043	291123.70	1190794.54
8044	291142.34	1190775.91
8045	291155.89	1190766.37
8046	291178.79	1190741.53

Номер точки	X	Y
8047	291182.94	1190705.91
8048	291184.35	1190682.30
8049	291185.89	1190659.23
8050	291183.46	1190648.74
8051	291183.27	1190647.93
8052	291179.25	1190630.68
8053	291176.85	1190618.40
8054	291169.05	1190605.27
8055	291159.10	1190595.31
8056	291158.90	1190588.48
8057	291170.90	1190569.68
8058	291179.90	1190556.87
8059	291184.05	1190531.27
8060	291177.75	1190501.81
8061	291173.05	1190475.03
8062	291167.25	1190441.93
8063	291148.30	1190407.00
8064	291120.65	1190377.89
8065	291089.40	1190362.08
8066	291075.41	1190351.66
8067	291046.31	1190329.99
8068	291031.15	1190312.79
8069	291020.54	1190265.56
8070	291015.74	1190235.15
8071	291017.29	1190215.24
8072	291015.89	1190195.99
8073	291010.59	1190170.76
8074	291005.39	1190153.00
8075	290997.75	1190129.10
8076	290992.09	1190105.41
8077	290985.45	1190085.19
8078	290980.80	1190066.16
8079	290972.85	1190055.15
8080	290961.26	1190054.38
8081	290942.99	1190058.82
8082	290935.59	1190074.11
8083	290924.74	1190099.76
8084	290906.74	1190128.12
8085	290901.56	1190144.38
8086	290903.04	1190162.14
8087	290913.14	1190193.45
8088	290914.89	1190223.29
8089	290907.99	1190230.94
8090	290899.85	1190232.16
8091	290893.22	1190228.46
8092	290885.30	1190209.74
8093	290865.54	1190181.87
8094	290845.72	1190155.57
8095	290839.59	1190129.77
8096	290844.79	1190097.00
8097	290851.34	1190061.22
8098	290852.00	1190023.84
8099	290850.81	1190005.84
8100	290843.20	1189992.08
8101	290831.59	1189978.62
8102	290810.14	1189952.48
8103	290789.04	1189932.49
8104	290762.89	1189907.04

Номер точки	X	Y
8105	290762.23	1189906.71
8106	290743.64	1189899.22
8107	290724.24	1189891.36
8108	290752.55	1189855.04
8109	290793.14	1189802.95
8110	290788.92	1189774.27
8111	290782.33	1189729.58
8112	290781.91	1189727.93
8113	290780.18	1189720.92
8114	290776.14	1189696.27
8115	290769.86	1189657.79
8116	290751.95	1189355.14
8117	290642.05	1189285.91
8118	290569.35	1189013.27
8119	290459.20	1188814.82
8120	290466.29	1188711.54
8121	290180.39	1188372.87
8122	289968.95	1188208.66
8123	289975.70	1187978.77
8124	289789.55	1187840.85
8125	289867.56	1187674.33
8126	289800.95	1187644.63
8127	289693.95	1187559.90
8128	289687.45	1187487.42
8129	289778.59	1187445.19
8130	290000.69	1187454.61
8131	290185.05	1187604.30
8132	290349.41	1187737.75
8133	290399.75	1187813.61
8134	290418.99	1187888.92
8135	290735.35	1188254.05
8136	290933.59	1188149.28
8137	290979.40	1188041.58
8138	291178.26	1187903.19
8139	291212.06	1187743.70
8140	291369.45	1187612.29
8141	291250.39	1187338.70
8142	291173.35	1187174.50
8143	291029.80	1187114.92
8144	290923.05	1186947.80
8145	290820.56	1186786.06
8146	290645.36	1186721.05
8147	290593.95	1186673.15
8148	290623.72	1186554.03
8149	290640.10	1186488.48
8150	290816.06	1186430.81
8151	290974.80	1186419.60
8152	291129.57	1186456.20
8153	291333.99	1186604.02
8154	291418.94	1186657.13
8155	291686.59	1186803.75
8156	291829.01	1186797.83
8157	291925.85	1186808.48
8158	292056.18	1186822.80
8159	292195.84	1186838.16
8160	292349.56	1186810.49
8161	292415.14	1186822.70
8162	292609.05	1186824.96

Номер точки	X	Y
8163	292830.75	1186946.79
8164	292892.37	1186882.69
8165	293019.69	1186750.24
8166	293050.84	1186717.84
8167	293117.29	1186513.66
8168	293135.53	1186471.04
8169	293162.88	1186407.16
8170	293213.59	1186288.71
8171	293176.81	1186216.58
8172	293144.81	1186153.82
8173	293120.95	1186107.03
8174	293092.32	1186050.87
8175	293107.31	1186023.06
8176	293138.84	1185964.56
8177	293351.14	1185823.68
8178	293443.09	1185589.77
8179	293457.45	1185367.45
8180	293557.95	1185227.64
8181	293579.24	1185139.74
8182	293750.70	1185159.90
8183	293945.68	1185188.71
8184	293946.27	1185188.30
8185	293949.79	1185189.20
8186	294136.64	1185215.33
8187	294284.69	1185141.43
8188	294422.14	1185085.39
8189	294547.49	1185066.54
8190	294629.63	1185050.11
8191	294653.25	1185045.43
8192	294702.69	1185034.47
8193	294966.53	1184738.78
8194	295061.89	1184764.60
8195	295112.35	1184821.56
8196	295178.89	1184903.85
8197	295181.50	1184906.89
8198	295213.19	1184945.77
8199	295284.73	1184967.01
8200	295475.95	1184890.33
8201	295604.75	1185172.86
8202	295610.81	1185149.01
8203	295622.90	1185123.64
8204	295640.89	1185111.80
8205	295658.80	1185104.40
8206	295687.15	1185101.55
8207	295723.15	1185094.24
8208	295758.94	1185089.92
8209	295767.90	1185086.96
8210	295767.95	1185078.00
8211	295772.51	1185057.16
8212	295792.05	1185039.31
8213	295820.45	1185022.97
8214	295856.36	1185009.69
8215	295887.80	1184999.40
8216	295920.60	1184995.11
8217	295949.07	1184990.73
8218	295980.45	1184992.38
8219	296007.20	1184997.01
8220	296032.65	1184994.10

Номер точки	X	Y
8221	296070.10	1184985.32
8222	296110.45	1184969.11
8223	296141.95	1184949.79
8224	296176.35	1184930.58
8225	296207.81	1184920.21
8226	296215.15	1184662.62
8227	296162.25	1184483.41
8228	296175.00	1184311.95
8229	296223.75	1184082.52
8230	296276.40	1183964.92
8231	296420.20	1183828.41
8232	296439.37	1183771.16
8233	296480.40	1183648.69
8234	296509.46	1183561.92
8235	296522.94	1183561.88
8236	296654.90	1183660.22
8237	296825.44	1183769.88
8238	296937.45	1184027.39
8239	297053.74	1184053.91
8240	297064.69	1184031.71
8241	297068.09	1184013.86
8242	297065.57	1183994.43
8243	297072.07	1183973.63
8244	297084.24	1183961.94
8245	297106.84	1183950.48
8246	297113.27	1183931.21
8247	297122.84	1183903.08
8248	297130.69	1183886.79
8249	297151.59	1183887.26
8250	297175.54	1183887.76
8251	297192.14	1183879.19
8252	297205.70	1183876.48
8253	297229.25	1183887.46
8254	297247.04	1183895.28
8255	297261.22	1183888.32
8256	297266.03	1183870.49
8257	297258.77	1183837.35
8258	297267.99	1183824.06
8259	297291.94	1183824.58
8260	297301.02	1183820.35
8261	297301.38	1183805.43
8262	297297.09	1183794.87
8263	297283.09	1183776.93
8264	297267.74	1183771.81
8265	297271.04	1183756.92
8266	297290.69	1183749.90
8267	297307.24	1183744.27
8268	297316.24	1183738.50
8269	297316.59	1183725.10
8270	297312.26	1183716.03
8271	297303.66	1183703.88
8272	297299.64	1183682.90
8273	297289.60	1183664.79
8274	297275.00	1183649.50
8275	297261.77	1183641.72
8276	297264.94	1183631.35
8277	297280.09	1183624.22
8278	297299.74	1183614.16

Номер точки	X	Y
8279	297318.04	1183596.67
8280	297330.30	1183585.00
8281	297351.10	1183586.96
8282	297374.99	1183587.47
8283	297391.63	1183578.90
8284	297402.56	1183558.24
8285	297418.19	1183527.22
8286	297436.63	1183502.24
8287	297460.59	1183499.75
8288	297485.70	1183512.28
8289	297504.59	1183535.05
8290	297523.76	1183548.96
УТ95	297535.70	1183549.21

Площадь муниципального образования Тверской области  
Андреапольский муниципальный округ составляет 305788,08 га.»