



ТВЕРСКАЯ ОБЛАСТЬ

ЗАКОН

О преобразовании муниципальных образований, входящих в состав территории муниципального образования Тверской области Западнодвинский муниципальный район, путем объединения поселений и создании вновь образованного муниципального образования с наделением его статусом муниципального округа и внесении изменений в отдельные законы Тверской области

Принят Законодательным Собранием
Тверской области 9 апреля 2020 года

Статья 1

1. Преобразовать муниципальные образования Тверской области, входящие в состав территории муниципального образования Тверской области Западнодвинский муниципальный район: городское поселение город Западная Двина, городское поселение поселок Старая Торопа, Бенецкое сельское поселение, Западнодвинское сельское поселение, Ильинское сельское поселение, Староторопское сельское поселение, Шараповское сельское поселение путем объединения, не влекущего изменения границ иных муниципальных образований, во вновь образованное муниципальное образование, наделив его статусом муниципальный округ, с наименованием Западнодвинский муниципальный округ Тверской области (далее также - вновь образованное муниципальное образование, вновь образованное муниципальное образование Западнодвинский муниципальный округ, Западнодвинский муниципальный округ).

2. Преобразование осуществляется по инициативе Собрания депутатов Западнодвинского района Тверской области, поддержанной Советами депутатов городского поселения поселок Старая Торопа, Бенецкого сельского поселения, Западнодвинского сельского поселения, Ильинского сельского поселения, Староторопского сельского поселения, Шараповского сельского поселения Западнодвинского района Тверской области, и с согласия населения муниципального образования Тверской области Западнодвинский муниципальный район (далее также - Западнодвинский район, муниципальный район), городского поселения поселок Старая Торопа, Бенецкого сельского поселения, Западнодвинского сельского

Ильинского сельского поселения, Староторопского сельского поселения, Шарাপовского сельского поселения Западнодвинского района Тверской области, выраженного представительными органами муниципального района и каждого из поселений, указанных в настоящей части.

3. Муниципальные образования Тверской области, входящие в состав территории муниципального образования Тверской области Западнодвинский муниципальный район: городское поселение город Западная Двина, городское поселение поселок Старая Торопа, Бенецкое сельское поселение, Западнодвинское сельское поселение, Ильинское сельское поселение, Староторопское сельское поселение, Шарাপовское сельское поселение, а также муниципальное образование Тверской области Западнодвинский муниципальный район утрачивают статус муниципальных образований со дня создания вновь образованного муниципального образования.

Днем создания вновь образованного муниципального образования является день вступления в силу настоящего закона.

4. Преобразование муниципальных образований, указанных в части 1 настоящей статьи, не влечет за собой изменения категорий территориальных единиц Тверской области, предусмотренных статьей 6 закона Тверской области от 17.04.2006 № 34-ЗО «Об административно-территориальном устройстве Тверской области» (городские и сельские населенные пункты), для населенных пунктов, входящих в состав территории Западнодвинского муниципального округа.

Статья 2

1. До формирования органов местного самоуправления вновь образованного муниципального образования Западнодвинский муниципальный округ полномочия по решению вопросов местного значения на соответствующих территориях в соответствии со статьей 16 Федерального закона от 06.10.2003 № 131-ФЗ «Об общих принципах организации местного самоуправления в Российской Федерации» (далее - Федеральный закон) осуществляют органы местного самоуправления Западнодвинского района, городского поселения город Западная Двина, городского поселения поселок Старая Торопа, Бенецкого сельского поселения, Западнодвинского сельского поселения, Ильинского сельского поселения, Староторопского сельского поселения, Шарাপовского сельского поселения.

2. Муниципальные правовые акты, принятые органами местного самоуправления Западнодвинского района, а также поселений, которые на день создания вновь образованного муниципального образования Западнодвинский муниципальный округ осуществляли полномочия по решению вопросов местного значения на соответствующих территориях, действуют в части, не противоречащей федеральным законам и иным нормативным правовым актам Российской Федерации, Уставу Тверской области, законам и иным нормативным правовым актам Тверской области, а

также муниципальным правовым актам органов местного самоуправления вновь образованного муниципального образования.

3. Органы местного самоуправления вновь образованного муниципального образования Западнодвинский муниципальный округ в соответствии со своей компетенцией являются правопреемниками органов местного самоуправления Западнодвинского района, городского поселения город Западная Двина, городского поселения поселок Старая Торопа, Бенецкого сельского поселения, Западнодвинского сельского поселения, Ильинского сельского поселения, Староторопского сельского поселения, Шараповского сельского поселения, которые на день создания вновь образованного муниципального образования осуществляли полномочия по решению вопросов местного значения на соответствующей территории, в отношениях с органами государственной власти Российской Федерации, органами государственной власти субъектов Российской Федерации, органами местного самоуправления, физическими и юридическими лицами. Вопросы правопреемства подлежат урегулированию муниципальными правовыми актами вновь образованного муниципального образования Западнодвинский муниципальный округ.

4. До урегулирования муниципальными правовыми актами вновь образованного муниципального образования Западнодвинский муниципальный округ вопросов правопреемства в отношении органов местных администраций, муниципальных учреждений, предприятий и организаций, ранее созданных органами местного самоуправления Западнодвинского района, городского поселения город Западная Двина, городского поселения поселок Старая Торопа, Бенецкого сельского поселения, Западнодвинского сельского поселения, Ильинского сельского поселения, Староторопского сельского поселения, Шараповского сельского поселения, которые на день создания вновь образованного муниципального образования Западнодвинский муниципальный округ осуществляли полномочия по решению вопросов местного значения на соответствующей территории, или с их участием, соответствующие органы местных администраций, муниципальные учреждения, предприятия и организации продолжают осуществлять свою деятельность с сохранением их прежней организационно-правовой формы.

Статья 3

Границы Западнодвинского муниципального округа совпадают с границами Западнодвинского района.

Статья 4

1. Представительным органом Западнодвинского муниципального округа является Дума Западнодвинского муниципального округа.

2. Установить численность депутатов Думы Западнодвинского муниципального округа первого созыва в количестве 15 депутатов.

3. Дума Западнодвинского муниципального округа первого созыва избирается на муниципальных выборах на основе всеобщего равного и прямого избирательного права при тайном голосовании.

Выборы депутатов Думы Западнодвинского муниципального округа проводятся по мажоритарной избирательной системе относительного большинства.

4. Схема избирательных округов для проведения выборов депутатов Думы Западнодвинского муниципального округа определяется в соответствии с требованиями законодательства организующей выборы избирательной комиссией и утверждается ею не позднее чем через 5 дней со дня официального опубликования решения о назначении выборов.

Статья 5

Установить срок полномочий депутатов Думы Западнодвинского муниципального округа - 5 лет.

Статья 6

Первый глава вновь образованного муниципального образования Западнодвинский муниципальный округ избирается Думой Западнодвинского муниципального округа из числа кандидатов, представленных конкурсной комиссией по результатам конкурса, и возглавляет местную администрацию.

Статья 7

Установить срок полномочий первого главы вновь образованного муниципального образования Западнодвинский муниципальный округ - 5 лет.

Статья 8

1. Полномочия первого главы вновь образованного муниципального образования Западнодвинский муниципальный округ начинаются со дня вступления его в должность. Днем вступления главы вновь образованного муниципального образования Западнодвинский муниципальный округ в должность является день принятия Думой Западнодвинского муниципального округа решения о его избрании.

2. Глава вновь образованного муниципального образования Западнодвинский муниципальный округ в пределах полномочий, установленных частью 2 статьи 36 Федерального закона:

1) представляет вновь образованное муниципальное образование в отношениях с органами местного самоуправления других муниципальных

образований, органами государственной власти, гражданами и организациями, без доверенности действует от имени вновь образованного муниципального образования;

2) подписывает и обнародует в порядке, установленном Уставом муниципального образования Западнодвинский муниципальный округ, нормативные правовые акты, принятые Думой Западнодвинского муниципального округа;

3) издает в пределах своих полномочий правовые акты;

4) вправе требовать созыва внеочередного заседания Думы Западнодвинского муниципального округа;

5) обеспечивает осуществление органами местного самоуправления полномочий по решению вопросов местного значения и отдельных государственных полномочий, переданных органам местного самоуправления федеральными законами и законами Тверской области.

Статья 9

Материально-техническое обеспечение проведения выборов в Думу Западнодвинского муниципального округа осуществляется за счет средств областного бюджета Тверской области в соответствии с федеральным законодательством, в том числе путем предоставления межбюджетных трансфертов.

Порядок предоставления межбюджетных трансфертов устанавливается Правительством Тверской области.

Статья 10

Внести в закон Тверской области от 18.01.2005 № 4-ЗО «Об установлении границ муниципальных образований Тверской области и наделении их статусом городских округов, муниципальных округов, муниципальных районов» (с изменениями, внесенными законами Тверской области от 18.09.2006 № 88-ЗО, от 24.07.2012 № 65-ЗО, от 24.12.2014 № 111-ЗО, от 30.12.2014 № 126-ЗО, от 01.04.2015 № 26-ЗО, от 18.11.2015 № 103-ЗО, от 07.12.2015 № 117-ЗО, от 17.04.2017 № 27-ЗО, от 18.07.2017 № 40-ЗО, от 07.04.2018 № 16-ЗО, от 07.04.2018 № 17-ЗО, от 02.04.2019 № 13-ЗО, от 17.05.2019 № 23-ЗО, от 13.06.2019 № 33-ЗО, от 20.06.2019 № 36-ЗО, от 06.11.2019 № 69-ЗО, от 18.12.2019 № 86-ЗО, от 18.12.2019 № 87-ЗО) следующие изменения:

1) часть 2 статьи 1 дополнить пунктом 5 следующего содержания:

«5) Западнодвинский муниципальный округ Тверской области (далее - Западнодвинский муниципальный округ), с административным центром город Западная Двина (приложения 5¹⁷ и 5¹⁸).»;

2) пункт 5 статьи 2 признать утратившим силу;

- 3) в приложениях 5⁸ и 5¹² слова «Западнодвинский район» заменить словами «Западнодвинский муниципальный округ»;
- 4) дополнить приложением 5¹⁷ согласно приложению 1 к настоящему закону;
- 5) дополнить приложением 5¹⁸ согласно приложению 2 к настоящему закону;
- 6) в приложении 12 слова «Западнодвинский район» заменить словами «Западнодвинский муниципальный округ»;
- 7) приложение 13 признать утратившим силу;
- 8) в приложении 39 слова «Западнодвинский район» заменить словами «Западнодвинский муниципальный округ».

Статья 11

Внести в пункт 15 статьи 2 закона Тверской области от 10.12.2018 № 60-ЗО «О создании и упразднении судебных участков и установлении количества мировых судей Тверской области» (с изменениями, внесенными законами Тверской области от 22.04.2019 № 15-ЗО, от 31.05.2019 № 26-ЗО, от 13.06.2019 № 33-ЗО, от 18.12.2019 № 86-ЗО, от 18.12.2019 № 87-ЗО) изменение, заменив слова «Западнодвинского района» словами «Западнодвинского муниципального округа».

Статья 12

Внести в часть 1 статьи 2 закона Тверской области от 06.11.2019 № 69-ЗО «О внесении изменений в закон Тверской области «Об установлении границ муниципальных образований Тверской области и наделении их статусом городских округов, муниципальных округов, муниципальных районов» следующие изменения:

- 1) пункт 2 дополнить абзацем следующего содержания:
«Западнодвинский муниципальный округ»;
- 2) абзац шестой пункта 3 признать утратившим силу.

Статья 13

Признать утратившими силу:

закон Тверской области от 28.02.2005 № 24-ЗО «Об установлении границ муниципальных образований, входящих в состав территории муниципального образования Тверской области «Западнодвинский район», и наделении их статусом городского, сельского поселения»;

статью 4 закона Тверской области от 06.06.2006 № 52-ЗО «О внесении изменений в отдельные законы Тверской области, регулирующие вопросы установления границ муниципальных образований Тверской области»;

закон Тверской области от 13.04.2009 № 18-ЗО «О внесении изменений в закон Тверской области «Об установлении границ муниципальных образований, входящих в состав территории муниципального образования Тверской области «Западнодвинский район», и наделении их статусом городского, сельского поселения»;

закон Тверской области от 08.12.2010 № 104-ЗО «О внесении изменений в закон Тверской области «Об установлении границ муниципальных образований, входящих в состав территории муниципального образования Тверской области «Западнодвинский район», и наделении их статусом городского, сельского поселения»;

закон Тверской области от 23.07.2019 № 46-ЗО «О внесении изменений в закон Тверской области «Об установлении границ муниципальных образований, входящих в состав территории муниципального образования Тверской области «Западнодвинский район», и наделении их статусом городского, сельского поселения»;

закон Тверской области от 16.12.2019 № 83-ЗО «О внесении изменений в закон Тверской области «Об установлении границ муниципальных образований, входящих в состав территории муниципального образования Тверской области «Западнодвинский район», и наделении их статусом городского, сельского поселения».

Статья 14

1. Со дня начала осуществления полномочий органами местного самоуправления вновь образованного муниципального образования Западнодвинский муниципальный округ данные органы местного самоуправления осуществляют бюджетные полномочия, связанные с исполнением решений о местных бюджетах преобразованных муниципальных образований, входящих в состав территории муниципального образования Западнодвинский муниципальный район, включительно по 31.12.2020 года отдельно по каждому преобразованному муниципальному образованию.

2. При формировании соответствующих бюджетов на 2021 год и на плановый период 2022 и 2023 годов в межбюджетных отношениях в Тверской области бюджет вновь образованного муниципального образования Западнодвинский муниципальный округ учитывается как бюджет Западнодвинского муниципального округа.

3. Составление проекта бюджета Западнодвинского муниципального округа на 2021 год и на плановый период 2022 и 2023 годов до формирования администрации Западнодвинского муниципального округа осуществляется администрацией Западнодвинского района.

Статья 15

1. Настоящий закон вступает в силу по истечении 10 дней со дня его официального опубликования, за исключением статей 4 - 9 настоящего закона.

2. Статьи 4 - 9 настоящего закона вступают в силу по истечении одного месяца со дня вступления в силу настоящего закона в случае отсутствия инициативы жителей вновь образованного муниципального образования Западнодвинский муниципальный округ о проведении местного референдума по вопросу определения структуры органов местного самоуправления указанного муниципального образования.

Губернатор Тверской области



И.М. Руденя

Тверь
23 апреля 2020 года
№ 19-30

Приложение 1

к закону Тверской области «О преобразовании муниципальных образований, входящих в состав территории муниципального образования Тверской области Западнодвинский муниципальный район, путем объединения поселений и создании вновь образованного муниципального образования с наделением его статусом муниципального округа и внесении изменений в отдельные законы Тверской области»

«Приложение 5¹⁷

к закону Тверской области от 18.01.2005 № 4-ЗО
«Об установлении границ муниципальных образований Тверской области и наделении их статусом городских округов, муниципальных округов, муниципальных районов»

ПЕРЕЧЕНЬ

населенных пунктов Западнодвинского муниципального округа

Наименование муниципального округа (численность населения)	Административный центр Западнодвинского муниципального округа	Населенные пункты в составе Западнодвинского муниципального округа
Западнодвинский муниципальный округ (12879)	г. Западная Двина	<ol style="list-style-type: none"> 1. дер. Абаконново 2. дер. Авдеево 3. дер. Аверьково 4. дер. Агафоново 5. дер. Агрызково 6. дер. Акатьково 7. дер. Аксентьево 8. дер. Александровское 9. дер. Альфимово 10. дер. Анашенки 11. дер. Андреевское 12. дер. Андрианово 13. дер. Антоново 14. пос. Антохинский 15. дер. Ануфриево 16. дер. Астратово 17. дер. Баево 18. дер. Баево 19. дер. Барбарово 20. дер. Барино 21. дер. Барлово

		<p>66. дер. Дрогалово 67. дер. Дубровка 68. дер. Дуброво 69. дер. Дудкино 70. дер. Елаги 71. дер. Ефремово 72. дер. Жар 73. дер. Жданово 74. дер. Железово 75. дер. Жерносеки 76. дер. Жилино 77. дер. Забежня 78. дер. Загорье 79. дер. Задемьянье 80. дер. Заиловье 81. дер. Залужье 82. дер. Замошье 83. ж.-д. разъезд Замошье 84. г. Западная Двина 85. дер. Заполье 86. дер. Заречье 87. дер. Злобино 88. дер. Золотухи 89. дер. Зубово 90. дер. Зуево 91. дер. Иван-Труд 92. пос. Ильино 93. дер. Ильинское 94. дер. Исаково 95. дер. Карловка 96. дер. Каськово 97. дер. Катково 98. дер. Качевицы 99. дер. Кашеляново 100. дер. Кирпичник 101. дер. Княжое 102. дер. Ковали 103. дер. Ковали 104. дер. Козино 105. дер. Коковкино 106. дер. Кокорево 107. дер. Колокутчино 108. дер. Колотово 109. дер. Комлово</p>
--	--	---

		110. дер. Корняшово 111. дер. Коробки 112. дер. Коротыша 113. дер. Корякино 114. дер. Котово 115. дер. Краснополье 116. дер. Красноселье 117. дер. Кремница 118. дер. Крутик 119. дер. Кузнецы 120. дер. Кукуево 121. дер. Курилинки 122. дер. Кучино 123. дер. Лаврово 124. дер. Лазарево 125. дер. Лейкино 126. дер. Лесохино 127. дер. Лисуново 128. дер. Литвиново 129. дер. Ломти 130. дер. Лощины 131. дер. Лучки 132. дер. Макеево 133. дер. Мартьянково 134. дер. Марфелево 135. дер. Михалево 136. дер. Михеево 137. дер. Можайцы 138. дер. Моисеевка 139. дер. Морожа 140. дер. Морозово 141. дер. Мосягино 142. дер. Мочалино 143. дер. Мухино 144. дер. Наволока 145. дер. Наумово 146. дер. Никополь 147. дер. Новая 148. дер. Новки 149. дер. Ново-Ивановское 150. дер. Новоникольское 151. дер. Новоселки 152. дер. Новостройка 153. дер. Новый Бор
--	--	---

		154. пос. Озерки 155. дер. Ореховатка 156. дер. Орехово 157. дер. Осиновка 158. дер. Осташково 159. дер. Острожки 160. дер. Охотхозяйство 161. дер. Павлова Лука 162. дер. Паново 163. дер. Панщина 164. дер. Пахново 165. дер. Пашково 166. пос. Первомайский 167. дер. Песно 168. дер. Пестово 169. дер. Петрово-1 170. дер. Петрово-2 171. дер. Площа 172. дер. Погари 173. дер. Подвязье 174. дер. Полутино 175. дер. Полутино 176. дер. Поляки 177. дер. Починок 178. дер. Проплеткино 179. дер. Пунево 180. дер. Пятиверстица 181. дер. Пятиусово 182. дер. Рассказы 183. дер. Рогово 184. дер. Романово 185. дер. Романово 1-е 186. дер. Романово 2-е 187. дер. Рудня 188. дер. Русаново 189. дер. Русаново 190. пос. Русаново 191. дер. Рылово 192. пос. Рясно 193. дер. Савино 194. дер. Савино 195. дер. Савостино 196. дер. Сазонинки 197. дер. Сазоново
--	--	--

		198. дер. Сазоново 199. дер. Севостьяново 200. дер. Селечня 201. дер. Селиба 202. дер. Селище 203. дер. Селяне 204. дер. Семеновское 205. дер. Сеньково 206. дер. Сергеевское 207. дер. Симоново 208. дер. Синец 209. дер. Скороходово 210. дер. Скрабы 211. дер. Совец 212. дер. Соковичено 213. дер. Солово 214. дер. Соломкино 215. дер. Сосвятское 216. дер. Спиридово 217. пгт Старая Торопа 218. дер. Старина 219. дер. Староселье 220. дер. Степаньково 221. дер. Степахино 222. дер. Сутримино 223. дер. Гархово 224. дер. Терехово 225. дер. Тихоново 226. дер. Троицкое 227. дер. Трофимово 228. дер. Трубники 229. дер. Турлаково 230. дер. Тюрино 231. дер. Тюхово 232. дер. Улин 233. дер. Усадьба 234. дер. Уссодица 235. дер. Устье 236. дер. Фомино 237. дер. Фофаново 238. дер. Фролово 239. дер. Харино 240. дер. Харланово 241. дер. Хватково
--	--	---

		242. дер. Хилино 243. дер. Хлюсты 244. дер. Хмели 245. дер. Холм 246. дер. Хотино 247. дер. Цикорево 248. дер. Черногузово 249. дер. Чернозем 250. дер. Шарاپово 251. дер. Шарاپово 252. дер. Шарково 253. дер. Шахово 254. дер. Шевердино 255. дер. Шестаково 256. дер. Шетнево 257. дер. Шинково 258. дер. Шишово 259. дер. Шлыки 260. дер. Шниткино 261. дер. Щеголево 262. дер. Щелкино 263. дер. Щербино 264. дер. Щиборово 265. дер. Юхново 266. дер. Юшково 267. дер. Ягодник 268. дер. Яковлево 269. дер. Яковлевское
--	--	--

Приложение 2
к закону Тверской области «О преобразовании муниципальных образований, входящих в состав территории муниципального образования Тверской области Западнодвинский муниципальный район, путем объединения поселений и создании вновь образованного муниципального образования с наделением его статусом муниципального округа и внесении изменений в отдельные законы Тверской области»

«Приложение 5¹⁸
к закону Тверской области от 18.01.2005 № 4-ЗО
«Об установлении границ муниципальных образований Тверской области и наделении их статусом городских округов, муниципальных округов, муниципальных районов»

1. Описание границ

Описание границы между муниципальными образованиями Тверской области Западнодвинский муниципальный округ и Торопецкий район от узловой точки № 99 до узловой точки № 100

Граница между муниципальными образованиями Тверской области Западнодвинский муниципальный округ и Торопецкий район начинается от узловой точки № 99, находящейся на стыке границ муниципальных образований Тверской области Западнодвинский муниципальный округ, Торопецкий район и Псковской области, с географическими координатами (далее также – координаты) $56^{\circ}18'22''$ северной широты и $31^{\circ}31'03''$ восточной долготы.

От этой узловой точки граница идет на северо-восток до точки № 8 с координатами $56^{\circ}19'32''$ северной широты и $31^{\circ}32'22''$ восточной долготы, затем граница принимает юго-восточное направление и идет до точки № 9 с координатами $56^{\circ}19'24''$ северной широты и $31^{\circ}32'48''$ восточной долготы.

От точки № 9 граница, приняв общее северо-восточное направление, проходит через точки с координатами:

№ 13 $56^{\circ}20'25''$ северной широты и $31^{\circ}35'25''$ восточной долготы,

№ 17 $56^{\circ}20'07''$ северной широты и $31^{\circ}36'34''$ восточной долготы,

№ 24 $56^{\circ}20'24''$ северной широты и $31^{\circ}36'55''$ восточной долготы,

№ 29 $56^{\circ}20'43''$ северной широты и $31^{\circ}36'51''$ восточной долготы,

№ 31 $56^{\circ}20'35''$ северной широты и $31^{\circ}37'21''$ восточной долготы,

№ 38 $56^{\circ}20'35''$ северной широты и $31^{\circ}37'41''$ восточной долготы,

доходит до точки № 39 с координатами $56^{\circ}21'07''$ северной широты и $31^{\circ}39'42''$ восточной долготы.

От точки № 39 граница идет на юго-восток, доходит до точки № 42 с координатами $56^{\circ}20'54''$ северной широты и $31^{\circ}40'52''$ восточной долготы, далее граница проходит по оси реки Торопа до точки № 97 с координатами $56^{\circ}21'50''$ северной широты и $31^{\circ}41'38''$ восточной долготы.

От точки № 97 граница поворачивает на восток и доходит до точки № 109 с координатами 56°21'51" северной широты и 31°43'42" восточной долготы, после чего меняет направление на юго-восточное и доходит до точки № 113 с координатами 56°21'00" северной широты и 31°44'01" восточной долготы. Далее граница проходит в общем северо-восточном направлении через точки: № 116 с координатами 56°21'11" северной широты и 31°43'30" восточной долготы, № 119 с координатами 56°21'09" северной широты и 31°44'04" восточной долготы, № 120 с координатами 56°21'24" северной широты и 31°44'01" восточной долготы, № 122 с координатами 56°21'25" северной широты и 31°44'26" восточной долготы, № 124 с координатами 56°21'34" северной широты и 31°44'35" восточной долготы, № 126 с координатами 56°21'39" северной широты и 31°44'17" восточной долготы, № 128 с координатами 56°22'05" северной широты и 31°44'22" восточной долготы, № 131 с координатами 56°22'15" северной широты и 31°45'37" восточной долготы.

От точки № 131 граница проходит в общем юго-восточном направлении через точки: № 134 с координатами 56°21'58" северной широты и 31°45'59" восточной долготы, № 136 с координатами 56°21'58" северной широты и 31°46'42" восточной долготы, № 137 с координатами 56°21'46" северной широты и 31°46'51" восточной долготы, № 139 с координатами 56°21'55" северной широты и 31°47'18" восточной долготы, № 141 с координатами 56°21'50" северной широты и 31°47'51" восточной долготы, № 142 с координатами 56°21'42" северной широты и 31°47'44" восточной долготы, поворачивает на северо-восток до точки № 148 с координатами 56°21'18" северной широты и 31°48'20" восточной долготы.

Далее граница проходит в северо-восточном направлении до точки № 208 с координатами 56°22'20" северной широты и 31°48'33" восточной долготы, затем меняет направление на восточное и доходит до точки № 248 с координатами 56°22'21" северной широты и 31°49'29" восточной долготы. Затем граница меняет направление на юго-восточное и доходит по оси реки Морожа до точки № 335 с координатами 56°21'32" северной широты и 31°50'31" восточной долготы и поворачивает на северо-восток, проходит по оси реки Гречиха через точку № 638 с координатами 56°21'51" северной широты и 31°53'28" восточной долготы до точки № 749 с координатами 56°22'22" северной широты и 31°53'15" восточной долготы.

От точки № 749 граница проходит в северо-восточном направлении до точки № 753 с координатами 56°22'25" северной широты и 31°54'23" восточной долготы, меняет направление на юго-восточное и доходит до точки № 755 с координатами 56°21'51" северной широты и 31°55'22" восточной долготы. Затем граница проходит в юго-западном направлении до точки № 757 с координатами 56°21'19" северной широты и 31°55'09" восточной долготы, затем проходит в общем юго-восточном направлении через точки с координатами:

№ 758 56°21'11" северной широты и 31°55'34" восточной долготы,

№ 761 56°21'28" северной широты и 31°56'54" восточной долготы,
№ 765 56°20'41" северной широты и 31°58'00" восточной долготы,
№ 767 56°20'48" северной широты и 31°59'11" восточной долготы,
№ 768 56°20'39" северной широты и 31°59'33" восточной долготы,
№ 770 56°20'39" северной широты и 32°00'30" восточной долготы.

После этого граница проходит в северо-восточном направлении до точки № 776 с координатами 56°21'44" северной широты и 32°00'49" восточной долготы, меняет направление на юго-восточное и проходит до точки № 777 с координатами 56°21'43" северной широты и 32°01'01" восточной долготы. Затем граница проходит в северо-западном направлении до точки № 779 с координатами 56°21'57" северной широты и 32°00'58" восточной долготы, меняет направление на северо-восточное и проходит до реки Окча.

После этого граница проходит в северо-восточном направлении до точки № 946 с координатами 56°23'25" северной широты и 32°02'37" восточной долготы, меняет направление на юго-восточное, доходит до точки № 957 с координатами 56°23'06" северной широты и 32°03'25" восточной долготы.

От точки № 957 граница принимает общее северо-восточное направление и проходит через точки № 958 с координатами 56°23'29" северной широты и 32°04'58" восточной долготы, № 980 с координатами 56°24'30" северной широты и 32°05'44" восточной долготы, № 982 с координатами 56°24'28" северной широты и 32°06'15" восточной долготы, № 985 с координатами 56°24'47" северной широты и 32°06'32" восточной долготы.

Далее граница меняет направление на юго-восточное и доходит до точки № 987 с координатами 56°24'40" северной широты и 32°06'47" восточной долготы, после чего идет по оси реки Западная Двина до узловой точки № 100, расположенной на стыке границ муниципальных образований Тверской области Западнодвинский муниципальный округ, Торопецкий район и Андреапольский муниципальный округ, с географическими координатами 56°28'59" северной широты и 32°09'21" восточной долготы.

Описание границы между муниципальными образованиями Тверской области Западнодвинский муниципальный округ и Андреапольский муниципальный округ от узловой точки № 100 до узловой точки № 101

Граница между муниципальными образованиями Тверской области Западнодвинский муниципальный округ и Андреапольский муниципальный округ начинается от узловой точки № 100, находящейся на стыке границ муниципальных образований Тверской области Андреапольский муниципальный округ, Западнодвинский муниципальный округ и Торопецкий район, с географическими координатами 56°28'59" северной широты и 32°09'21" восточной долготы.

От этой узловой точки граница проходит в общем юго-восточном

направлении до точки № 1313 с координатами 56°28'06" северной широты и 32°11'44" восточной долготы.

От точки № 1313 граница проходит в юго-западном направлении до точки № 1317 с координатами 56°27'49" северной широты и 32°11'08" восточной долготы. Далее граница проходит в общем юго-восточном направлении до точки № 1344 с координатами 56°26'05" северной широты и 32°15'06" восточной долготы, далее граница меняет направление на юго-западное и проходит до точки № 1347 с координатами 56°25'54" северной широты и 32°14'33" восточной долготы. После этого граница меняет направление на юго-восточное и проходит до точки № 1354 с координатами 56°25'19" северной широты и 32°15'29" восточной долготы.

От точки № 1354 граница вновь меняет направление на северо-восточное и проходит сначала до точки № 1392 с координатами 56°25'46" северной широты и 32°15'37" восточной долготы, затем до точки № 1395 с координатами 56°25'49" северной широты и 32°16'02" восточной долготы. Далее граница проходит в юго-восточном направлении до точки № 1405 с координатами 56°25'17" северной широты и 32°17'27" восточной долготы.

Затем граница принимает общее северо-восточное направление и проходит через точки с координатами:

№ 1408 56°25'40" северной широты и 32°17'50" восточной долготы,

№ 1409 56°25'43" северной широты и 32°17'26" восточной долготы,

№ 1416 56°26'20" северной широты и 32°18'03" восточной долготы,

№ 1417 56°26'30" северной широты и 32°17'58" восточной долготы,

№ 1422 56°26'46" северной широты и 32°18'58" восточной долготы,

№ 1423 56°26'36" северной широты и 32°19'04" восточной долготы,

№ 1425 56°26'51" северной широты и 32°19'33" восточной долготы,

№ 1426 56°26'58" северной широты и 32°19'18" восточной долготы,

№ 1434 56°27'43" северной широты и 32°20'21" восточной долготы,

№ 1436 56°27'36" северной широты и 32°20'36" восточной долготы,

№ 1443 56°27'56" северной широты и 32°21'35" восточной долготы.

Далее граница меняет направление на южное и проходит до узловой точки № 101, находящейся на стыке границ муниципальных образований Тверской области Западнодвинский муниципальный округ, Андреапольский муниципальный округ и Нелидовский городской округ, с географическими координатами 56°27'34" северной широты и 32°21'33" восточной долготы.

Описание границы между муниципальными образованиями Тверской области Западнодвинский муниципальный округ и Нелидовский городской округ от узловой точки № 140 до узловой точки № 101

Граница между муниципальными образованиями Тверской области Нелидовский городской округ и Западнодвинский муниципальный округ начинается от узловой точки № 140, расположенной на стыке границ муниципальных образований Тверской области Нелидовский городской

округ, Западнодвинский муниципальный округ и Жарковский район, с географическими координатами $56^{\circ}10'05''$ северной широты и $32^{\circ}15'34''$ восточной долготы.

От этой узловой точки граница проходит в северо-восточном направлении по оси реки Ушица до точки № 1707 с координатами $56^{\circ}13'41''$ северной широты и $32^{\circ}18'39''$ восточной долготы, затем идет в северо-западном направлении до точки № 1675 с координатами $56^{\circ}14'10''$ северной широты и $32^{\circ}18'19''$ восточной долготы, доходит до точки № 1669 с координатами $56^{\circ}15'05''$ северной широты и $32^{\circ}18'27''$ восточной долготы.

От точки № 1669 граница проходит в общем северном направлении через точки с координатами:

№ 1662 $56^{\circ}15'16''$ северной широты и $32^{\circ}19'05''$ восточной долготы,
№ 1651 $56^{\circ}15'51''$ северной широты и $32^{\circ}19'06''$ восточной долготы,
№ 1648 $56^{\circ}16'05''$ северной широты и $32^{\circ}19'06''$ восточной долготы,
№ 1646 $56^{\circ}16'34''$ северной широты и $32^{\circ}19'19''$ восточной долготы,
№ 1644 $56^{\circ}16'35''$ северной широты и $32^{\circ}19'58''$ восточной долготы,
№ 1642 $56^{\circ}16'55''$ северной широты и $32^{\circ}20'32''$ восточной долготы,
№ 1622 $56^{\circ}18'48''$ северной широты и $32^{\circ}20'25''$ восточной долготы.

Далее граница муниципального образования Западнодвинский муниципальный округ проходит в общем северо-восточном направлении по границам лесных кварталов №№ 22, 21, 9, 10, 11, 2, 1 Нелидовского участкового лесничества Западнодвинского лесничества до точки № 1541 с координатами $56^{\circ}20'53''$ северной широты и $32^{\circ}22'53''$ восточной долготы.

От точки № 1541 граница проходит в общем северном направлении через точки с координатами:

№ 1539 $56^{\circ}21'34''$ северной широты и $32^{\circ}22'55''$ восточной долготы,
№ 1531 $56^{\circ}21'36''$ северной широты и $32^{\circ}23'55''$ восточной долготы,
№ 1528 $56^{\circ}21'53''$ северной широты и $32^{\circ}23'59''$ восточной долготы,
№ 1524 $56^{\circ}21'49''$ северной широты и $32^{\circ}23'25''$ восточной долготы,
№ 1521 $56^{\circ}22'03''$ северной широты и $32^{\circ}23'10''$ восточной долготы,
№ 1512 $56^{\circ}22'24''$ северной широты и $32^{\circ}22'54''$ восточной долготы.

От точки № 1512 граница, не меняя северного направления, доходит до точки № 1479 с координатами $56^{\circ}24'37''$ северной широты и $32^{\circ}22'07''$ восточной долготы, затем до точки № 1470 с координатами $56^{\circ}25'08''$ северной широты и $32^{\circ}21'14''$ восточной долготы, далее поворачивает на запад и идет до точки № 1467 с географическими координатами $56^{\circ}25'17''$ северной широты и $32^{\circ}21'35''$ восточной долготы.

От точки № 1467 граница проходит в северном направлении до узловой точки № 101, расположенной на стыке границ муниципальных образований Тверской области Нелидовский городской округ, Западнодвинский муниципальный округ и Андреапольский муниципальный округ, с географическими координатами $56^{\circ}27'34''$ северной широты и $32^{\circ}21'33''$ восточной долготы.

Описание границы между муниципальными образованиями Тверской области Западнодвинский муниципальный округ и Жарковский район от узловой точки № 142 до узловой точки № 140

Граница между муниципальными образованиями Тверской области Жарковский район и Западнодвинский муниципальный округ начинается от узловой точки № 142, расположенной на стыке границ муниципальных образований Тверской области Западнодвинский муниципальный округ, Жарковский район и Смоленской области, с географическими координатами 55°44'08" северной широты и 31°38'42" восточной долготы.

От этой узловой точки граница проходит в северо-восточном направлении до точки № 6520 с координатами 55°45'02" северной широты и 31°39'18" восточной долготы, затем - в западном направлении до точки № 6516 с координатами 55°45'00" северной широты и 31°38'41" восточной долготы.

От точки № 6516 граница идет в северном направлении вдоль восточной границы квартала № 111 Дубоцкого участкового лесничества Западнодвинского лесничества, доходит до квартала № 99 Дубоцкого участкового лесничества Западнодвинского лесничества, поворачивает на северо-восток и проходит по юго-восточным границам кварталов №№ 99, 82, 72 Дубоцкого участкового лесничества Западнодвинского лесничества до точки № 6497 с географическими координатами 55°47'24" северной широты и 31°41'16" восточной долготы.

Далее граница проходит до точки № 6493 с координатами 55°47'39" северной широты и 31°40'49" восточной долготы, принимает северо-восточное направление, идет до точки № 6489 с координатами 55°48'09" северной широты и 31°41'14" восточной долготы.

От точки № 6489 граница, не меняя общего северо-восточного направления, идет по юго-западной границе квартала № 58, затем - по юго-восточным границам кварталов №№ 43, 44, 45, 33, 34 Дубоцкого участкового лесничества Западнодвинского лесничества до точки № 6479 с координатами 55°49'07" северной широты и 31°44'14" восточной долготы, принимает восточное направление и идет до точки № 6474 с координатами 55°49'13" северной широты и 31°44'48" восточной долготы.

От точки № 6474 граница вновь идет на северо-восток по юго-восточным границам кварталов №№ 34, 35, 29 Дубоцкого участкового лесничества Западнодвинского лесничества до точки № 6444 с координатами 55°49'30" северной широты и 31°46'43" восточной долготы, затем идет по границам лесных кварталов №№ 29, 22, 16, 15, 12, 13, 17, 23 Дубоцкого участкового лесничества Западнодвинского лесничества до точки № 6132 с координатами 55°49'47" северной широты и 31°46'57" восточной долготы, далее - в общем северном направлении до точки № 6116 с координатами 55°51'33" северной широты и 31°47'55" восточной долготы.

От точки № 6116 граница поворачивает на запад, идет до точки № 6114

с координатами 55°51'34" северной широты и 31°47'44" восточной долготы, затем идет в северо-западном направлении до точки № 6113 с координатами 55°51'36" северной широты и 31°47'42" восточной долготы, далее проходит в северо-восточном направлении до точки № 6056 с координатами 55°55'10" северной широты и 31°51'56" восточной долготы, далее проходит в северо-западном направлении до точки № 6048 с координатами 55°55'22" северной широты и 31°51'04" восточной долготы.

От точки № 6048 граница идет на северо-запад до точки № 6017 с координатами 55°55'33" северной широты и 31°51'29" восточной долготы, затем идет в северо-западном, потом - в юго-восточном направлениях через точки с координатами:

- № 6008 55°55'19" северной широты и 31°52'16" восточной долготы,
- № 6005 55°55'17" северной широты и 31°52'42" восточной долготы,
- № 5958 55°56'47" северной широты и 31°57'16" восточной долготы.

Далее граница проходит в общем северо-восточном направлении до точки № 5954 с координатами 55°56'49" северной широты и 31°58'01" восточной долготы, проходит в этом же направлении через точки с координатами:

- № 5951 55°56'39" северной широты и 31°58'21" восточной долготы,
- № 5950 55°56'45" северной широты и 31°58'38" восточной долготы,
- № 5925 55°57'32" северной широты и 31°59'53" восточной долготы,
- № 5893 55°58'33" северной широты и 32°01'07" восточной долготы,
- № 5871 55°58'27" северной широты и 32°03'52" восточной долготы.

От точки № 5871 граница принимает восточное направление и идет до точки № 5866 с координатами 56°02'14" северной широты и 32°04'18" восточной долготы, затем идет в северо-восточном направлении до точки № 5766 с координатами 56°02'33" северной широты и 32°02'55" восточной долготы.

Далее граница поворачивает на северо-запад и идет до точки № 5757 с координатами 56°02'44" северной широты и 32°03'41" восточной долготы, затем идет в юго-восточном направлении до точки № 5754 с координатами 56°02'37" северной широты и 32°04'18" восточной долготы, поворачивает на северо-восток, идет через точку № 5752 с координатами 56°02'51" северной широты и 32°04'30" восточной долготы.

От точки № 5752 граница принимает общее северо-восточное направление и пересекает точки с координатами:

- № 5749 56°03'14" северной широты и 32°04'55" восточной долготы,
- № 5741 56°03'33" северной широты и 32°05'53" восточной долготы,
- № 5733 56°04'19" северной широты и 32°06'47" восточной долготы,
- № 5727 56°05'00" северной широты и 32°07'52" восточной долготы,
- № 5725 56°04'59" северной широты и 32°08'00" восточной долготы.

Далее граница меняет направление на юго-восточное и проходит до точки № 5710 с координатами 56°03'44" северной широты и 32°07'47" восточной долготы, затем в южном направлении через точку № 5705 с

координатами $56^{\circ}03'17''$ северной широты и $32^{\circ}07'45''$ восточной долготы, доходит до точки № 5681 с координатами $56^{\circ}03'55''$ северной широты и $32^{\circ}09'49''$ восточной долготы.

После этого граница проходит в общем северо-восточном направлении через точки с координатами:

№ 5666 $56^{\circ}04'17''$ северной широты и $32^{\circ}10'41''$ восточной долготы,

№ 5654 $56^{\circ}04'54''$ северной широты и $32^{\circ}11'58''$ восточной долготы,

№ 5642 $56^{\circ}05'02''$ северной широты и $32^{\circ}12'11''$ восточной долготы,

№ 5613 $56^{\circ}06'05''$ северной широты и $32^{\circ}13'28''$ восточной долготы.

Далее, сменив направление на общее северо-западное, граница проходит через точку № 5557 с координатами $56^{\circ}06'27''$ северной широты и $32^{\circ}12'20''$ восточной долготы, доходит до точки № 5544 с координатами $56^{\circ}07'02''$ северной широты и $32^{\circ}12'18''$ восточной долготы.

От точки № 5544 граница проходит в северо-западном направлении по оси реки Велеса до впадения в нее реки Ушица в точке № 5324 с координатами $56^{\circ}08'13''$ северной широты и $32^{\circ}11'13''$ восточной долготы, затем граница идет в общем северо-восточном направлении по оси реки Ушица до узловой точки № 140, находящейся на стыке границ муниципальных образований Тверской области Жарковский район, Западнодвинский муниципальный округ и Нелидовский городской округ, с географическими координатами $56^{\circ}10'05''$ северной широты и $32^{\circ}15'34''$ восточной долготы.

Описание границы между муниципальным образованием Тверской области Западнодвинский муниципальный округ и Смоленской областью от узловой точки № 143 до узловой точки № 142

Граница между муниципальным образованием Тверской области Западнодвинский муниципальный округ и Смоленской областью начинается от узловой точки № 143, находящейся на стыке границ Тверской, Смоленской и Псковской областей, расположенной в месте впадения реки Межа в реку Западная Двина, с географическими координатами $55^{\circ}43'06''$ северной широты и $31^{\circ}29'08''$ восточной долготы.

От этой узловой точки граница идет в северо-восточном направлении по оси реки Межа до точки № 6593 с координатами $55^{\circ}43'30''$ северной широты и $31^{\circ}31'38''$ восточной долготы, затем в северо-восточном направлении идет до точки № 6590 с координатами $55^{\circ}43'39''$ северной широты и $31^{\circ}31'49''$ восточной долготы.

От точки № 6590 граница проходит в общем восточном направлении по южным границам кварталов №№ 130, 131, 119 Дубоцкого участкового лесничества Западнодвинского лесничества Западнодвинского муниципального округа, поворачивает на юг, проходит по западной, южной и восточной границе квартала № 120, юго-восточной границе квартала № 109 Дубоцкого участкового лесничества Западнодвинского лесничества

Западнодвинского муниципального округа.

Далее граница поворачивает на юг и проходит по западным границам кварталов №№ 121, 132 Дубоцкого участкового лесничества Западнодвинского лесничества Западнодвинского муниципального округа до точки № 6541 с координатами 55°43'47" северной широты и 31°35'56" восточной долготы.

Далее граница идет в общем восточном направлении и проходит по южным границам кварталов №№ 132, 133, 134 Дубоцкого участкового лесничества Западнодвинского лесничества Западнодвинского муниципального округа до узловой точки № 142, расположенной на стыке границ муниципальных образований Тверской области Западнодвинский муниципальный округ, Жарковский район и Смоленской области, с географическими координатами 55°44'08" северной широты и 31°38'42" восточной долготы.

Описание границы между муниципальным образованием Тверской области Западнодвинский муниципальный округ и Псковской областью от узловой точки № 99 до узловой точки № 143

Граница между муниципальным образованием Тверской области Западнодвинский муниципальный округ и Псковской областью начинается от узловой точки № 99, находящейся на стыке границ муниципальных образований Тверской области Западнодвинский муниципальный округ, Торопецкий район и Псковской области, с географическими координатами 56°18'22" северной широты и 31°31'03" восточной долготы.

От этой узловой точки граница проходит в южном направлении до точки № 7442 с координатами 56°17'15" северной широты и 31°30'58" восточной долготы, затем - в северо-западном направлении до точки № 7435 с координатами 56°17'21" северной широты и 31°29'45" восточной долготы, меняет направление на южное и доходит до точки № 7420 с координатами 56°16'17" северной широты и 31°29'52" восточной долготы. Затем граница проходит в общем юго-западном направлении через точки № 7416 с координатами 56°15'59" северной широты и 31°28'56" восточной долготы и № 7362 с координатами 56°15'31" северной широты и 31°28'07" восточной долготы.

От точки № 7362 граница проходит в общем южном направлении по западным границам кварталов №№ 88, 97 Алексапольского участкового лесничества Западнодвинского лесничества до точки № 7350 с координатами 56°14'44" северной широты и 31°28'32" восточной долготы.

От точки № 7350 граница проходит в общем южном направлении по западным границам кварталов №№ 107, 118, 129, 138, 148, 159, 169, 179, 188, 1, 7, 12, 22 Алексапольского участкового лесничества Западнодвинского лесничества, затем - по северным границам кварталов №№ 22, 35, 34 и вновь - по западным границам кварталов №№ 34, 47, 63 Алексапольского

участкового лесничества Западновинского лесничества, доходит до точки № 7306 с координатами $56^{\circ}06'48''$ северной широты и $31^{\circ}28'11''$ восточной долготы и идет в юго-западном направлении до точки № 7303 с координатами $56^{\circ}06'21''$ северной широты и $31^{\circ}28'00''$ восточной долготы.

От точки № 7303 граница проходит в южном направлении до реки Жижица и, сохранив направление, проходит по ее оси до точки № 7085 с координатами $56^{\circ}03'50''$ северной широты и $31^{\circ}30'18''$ восточной долготы. Затем граница проходит по оси реки Западная Двина в южном направлении до слияния ее с рекой Межа. Место слияния реки Западная Двина с рекой Межа является узловой точкой № 143, расположенной на стыке границ Тверской, Псковской и Смоленской областей, с географическими координатами $55^{\circ}43'06''$ северной широты и $31^{\circ}29'08''$ восточной долготы.

2. Схема границ муниципального образования Тверской области Западнодвинский муниципальный округ

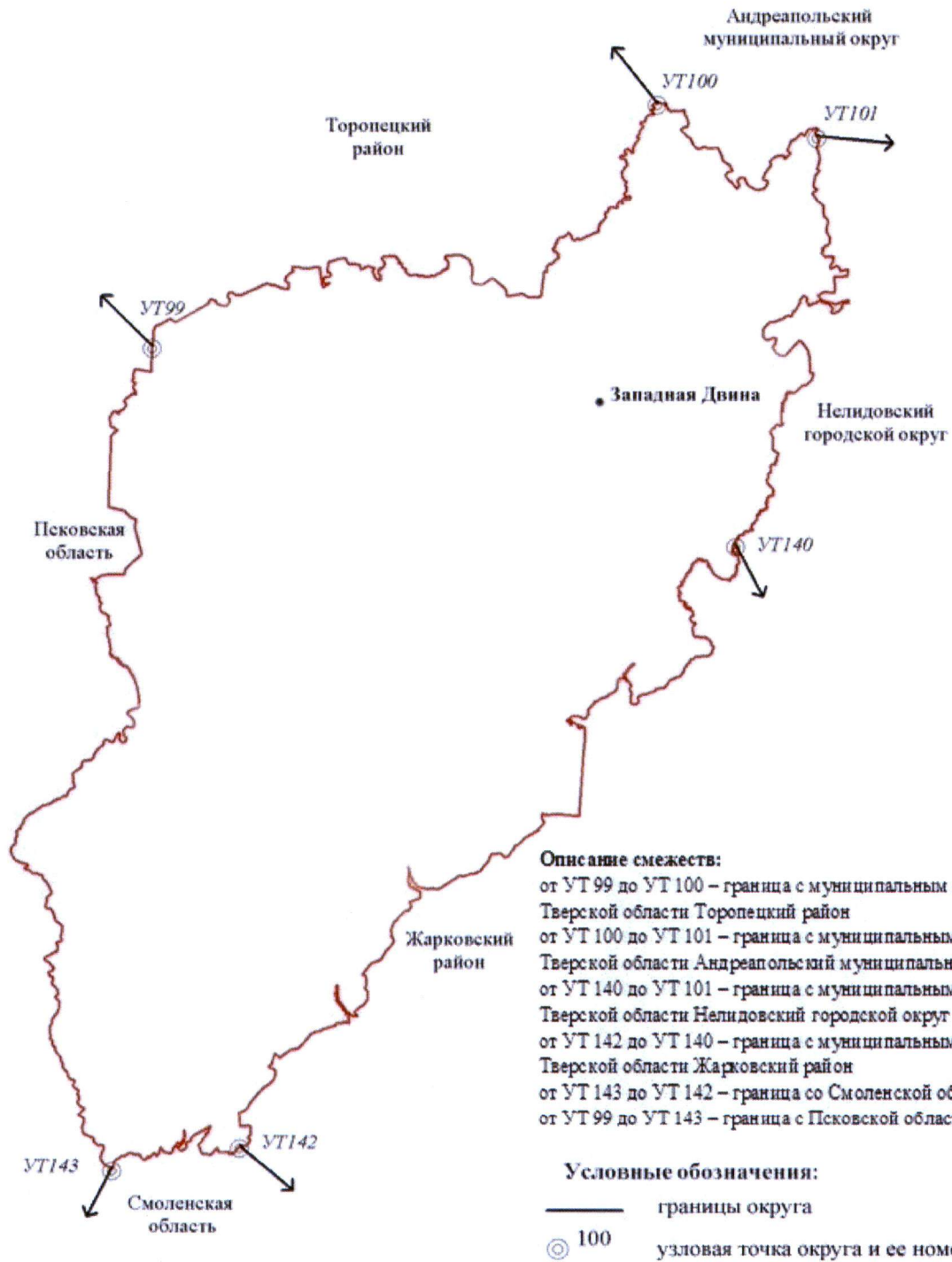

**3. Схема прохождения границы муниципального образования Тверской области
Западнодвинский муниципальный округ
Схема прохождения границы между муниципальными образованиями Тверской области
Западнодвинский муниципальный округ и Торопецкий район**

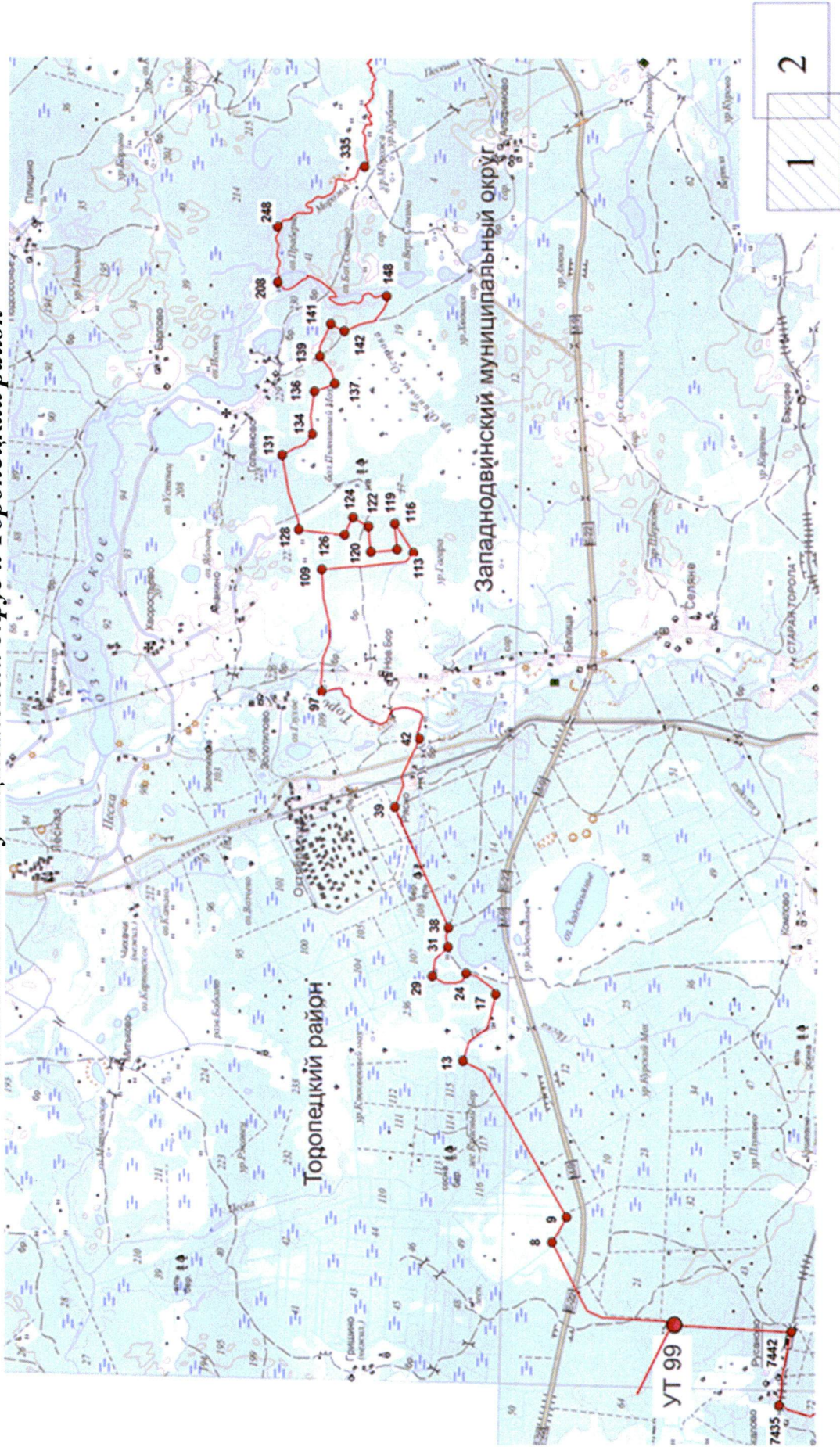

Масштаб 1:100000

Схема прохождения границы между муниципальными образованиями Тверской области Западнодвинский муниципальный округ и Торопецкий район

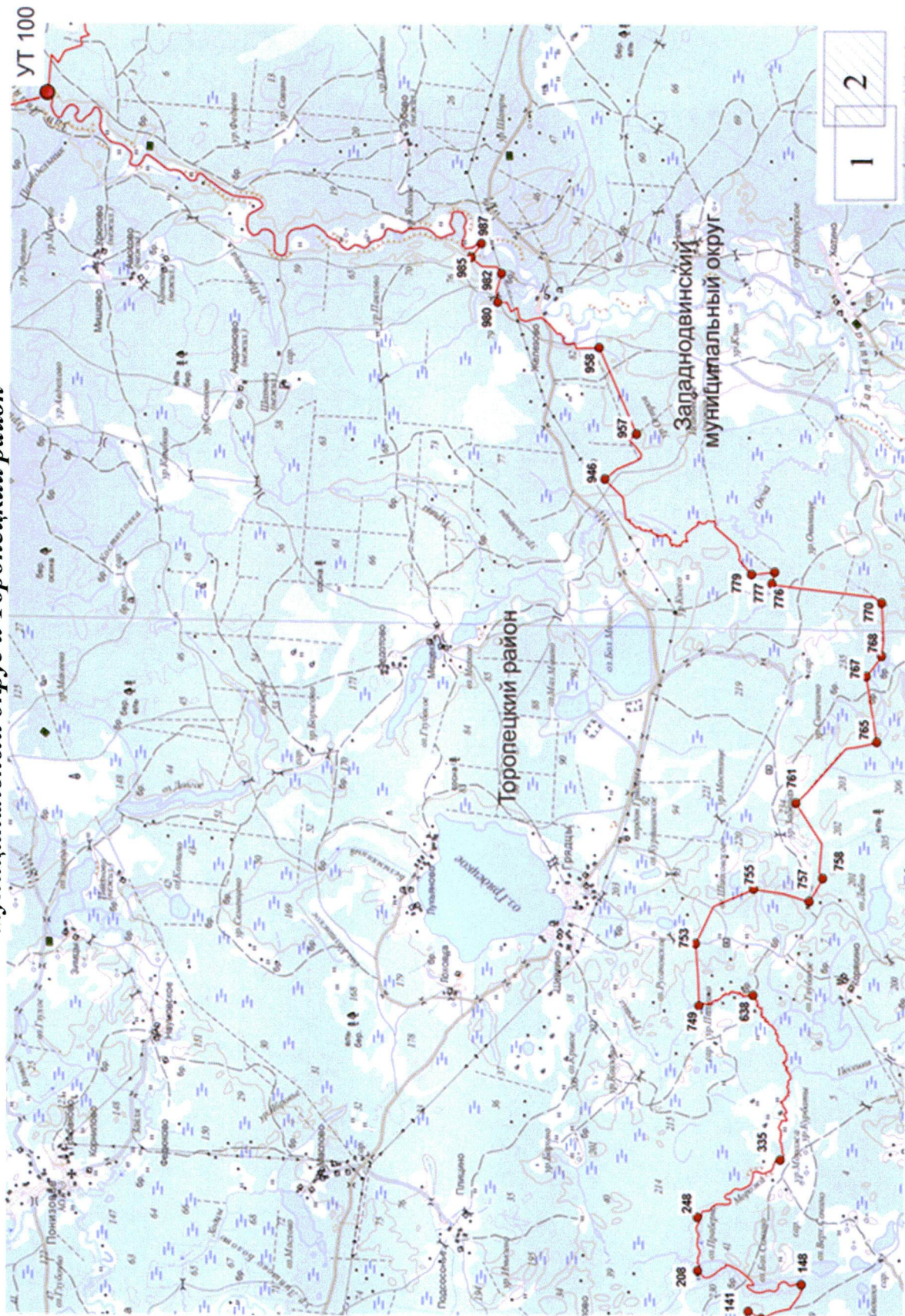

Масштаб 1:100000

*Схема прохождения границы между муниципальными образованиями Тверской области
Западнодвинский муниципальный округ и Андреапольский муниципальный округ*

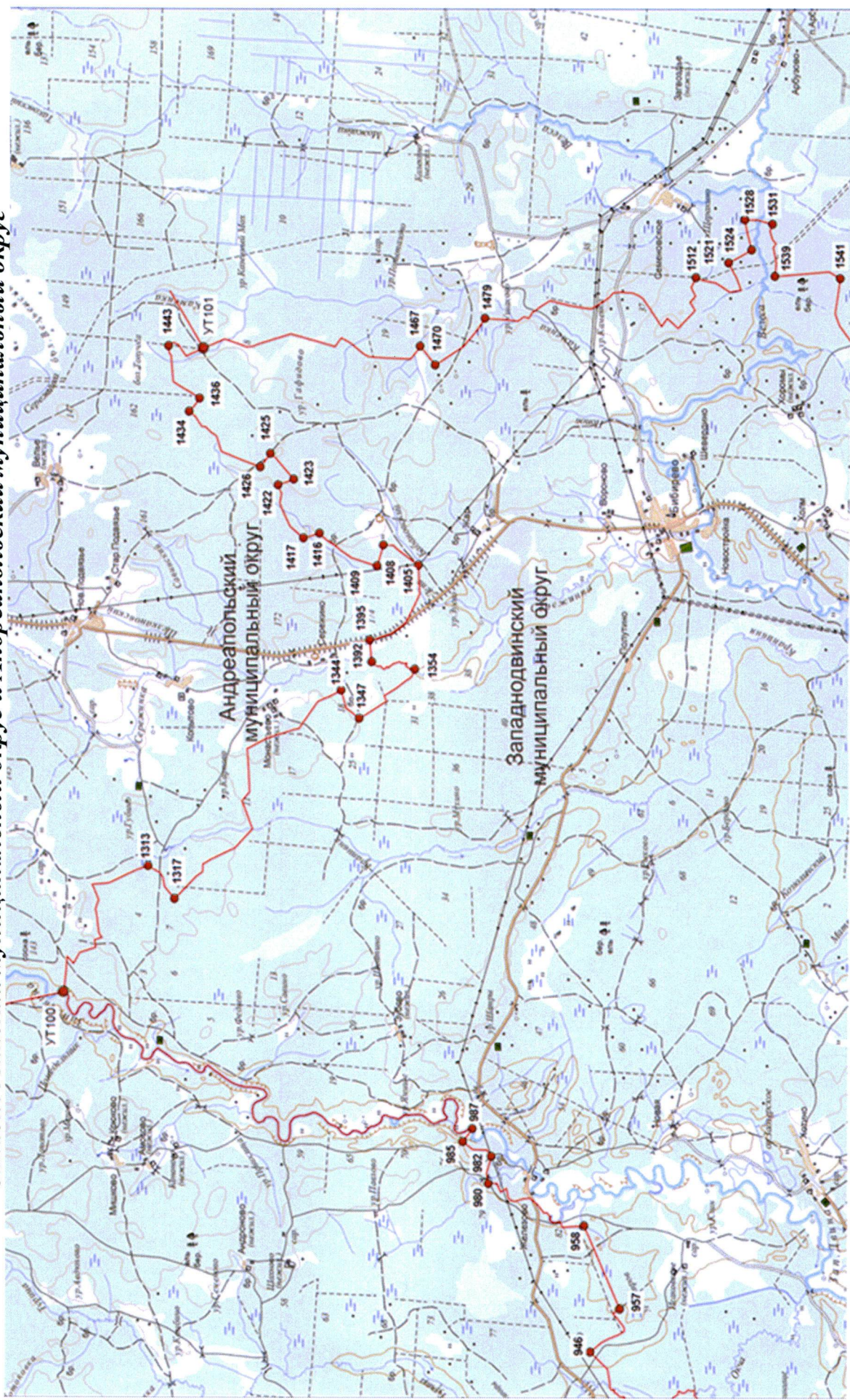

**Схема прохождения границы между муниципальными образованиями Тверской области
Западнодвинский муниципальный округ и Нелидовский городской округ**

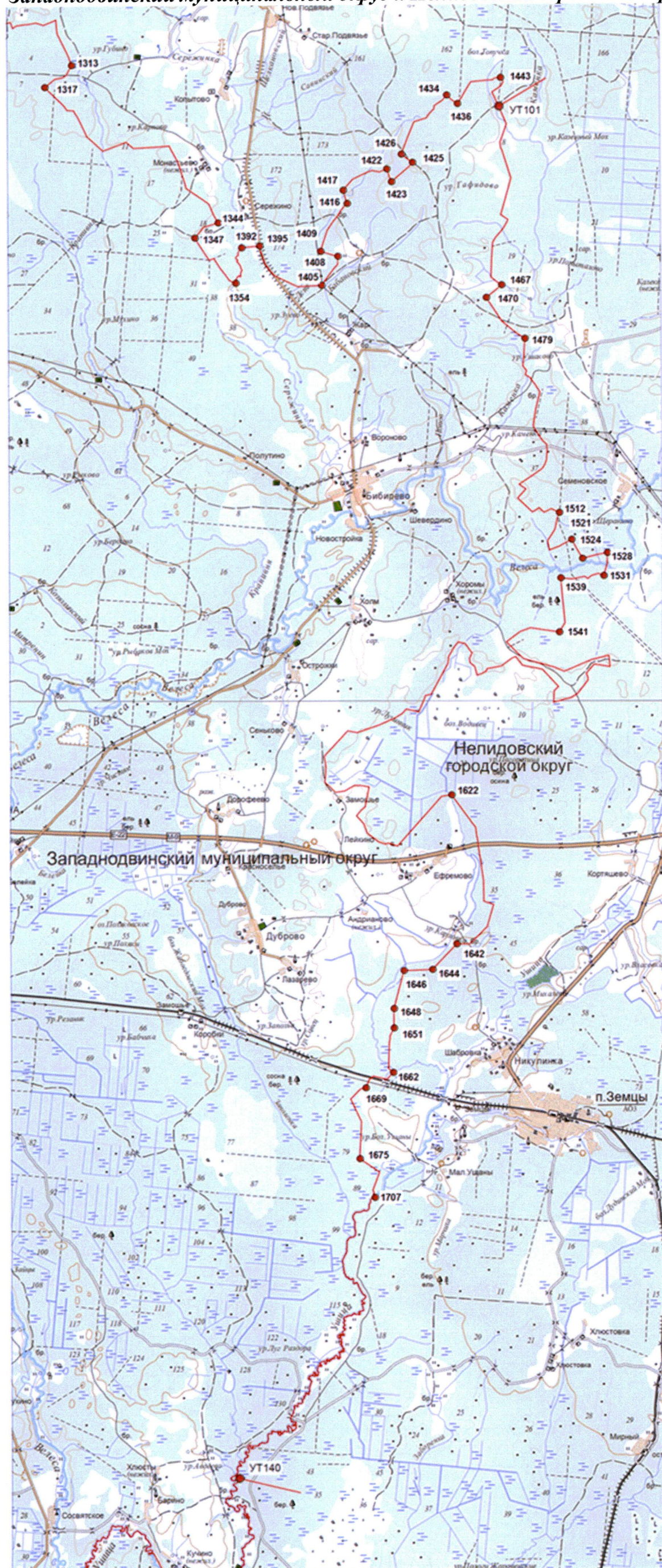

Масштаб 1:100000

**Схема прохождения границы между муниципальными образованиями Тверской области
Западнодвинский муниципальный округ и Жарковский район**

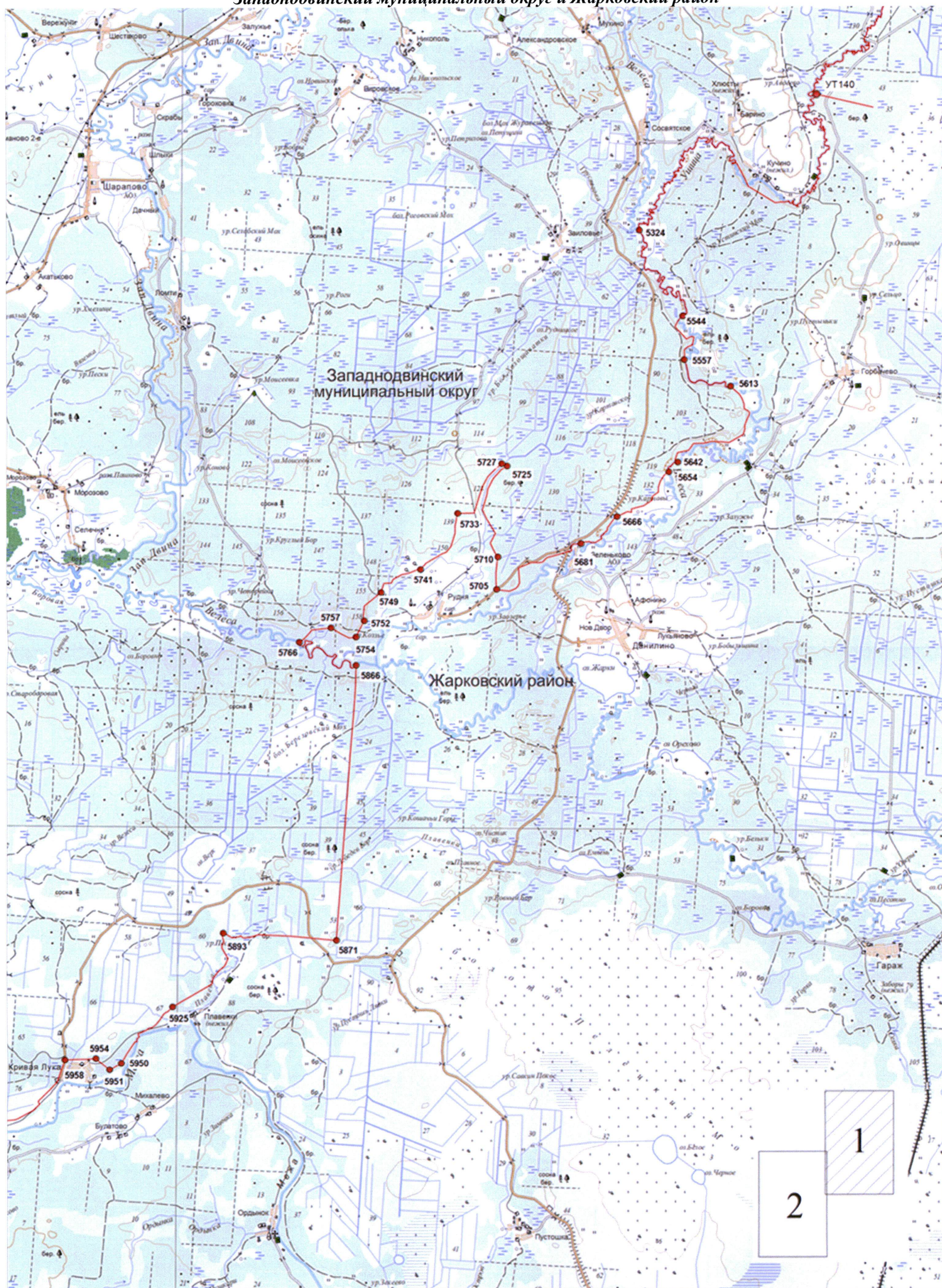

Масштаб 1:100000

**Схема прохождения границы между муниципальными образованиями Тверской области
Западнодвинский муниципальный округ и Жарковский район**

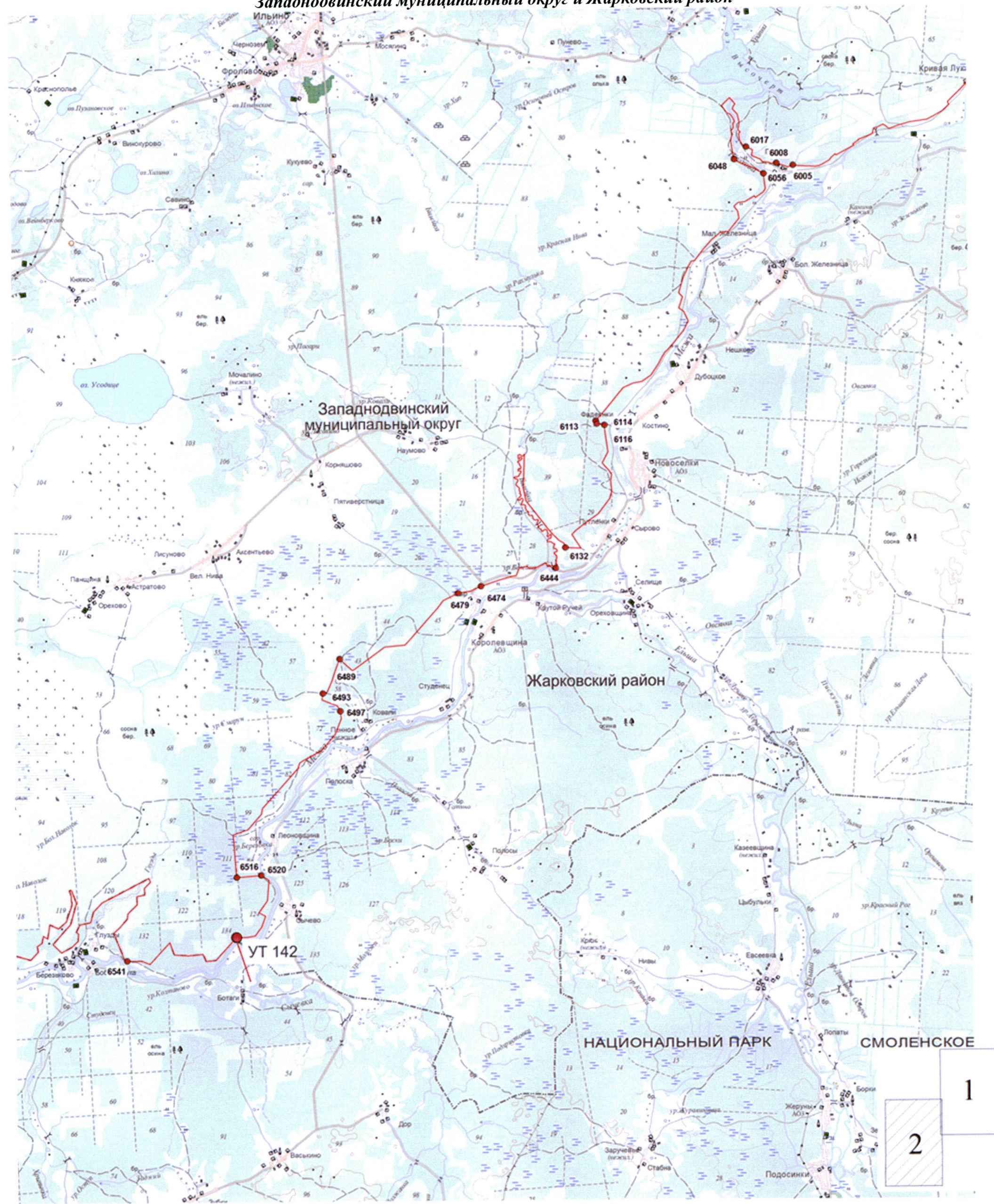

Масштаб 1:100000

Схема прохождения границы между муниципальным образованием Тверской области Западнодвинский муниципальный округ и Смоленской областью

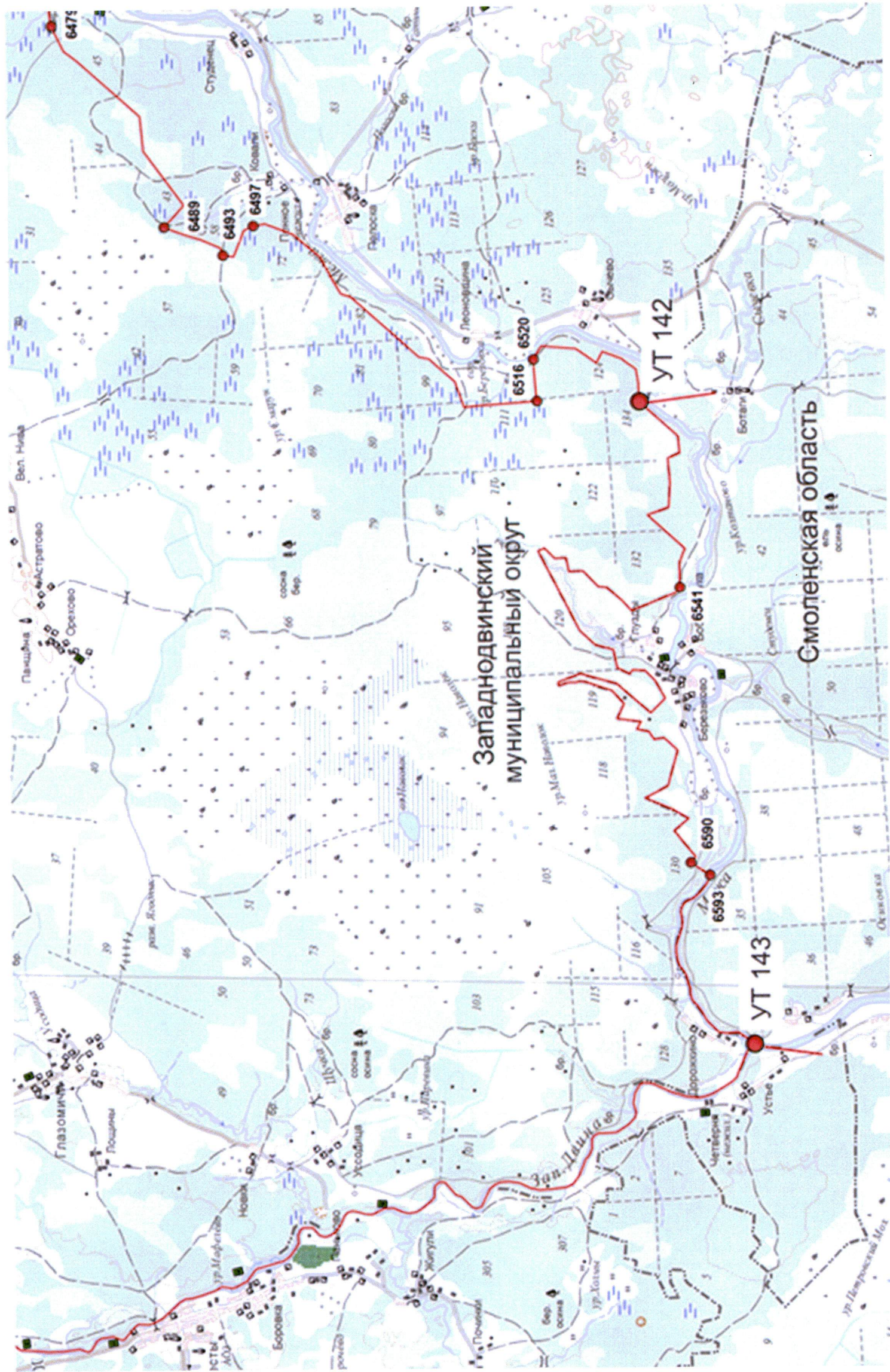

Масштаб 1:100000

Схема прохождения границы между муниципальным образованием Тверской области Западнодвинский муниципальный округ и Псковской областью

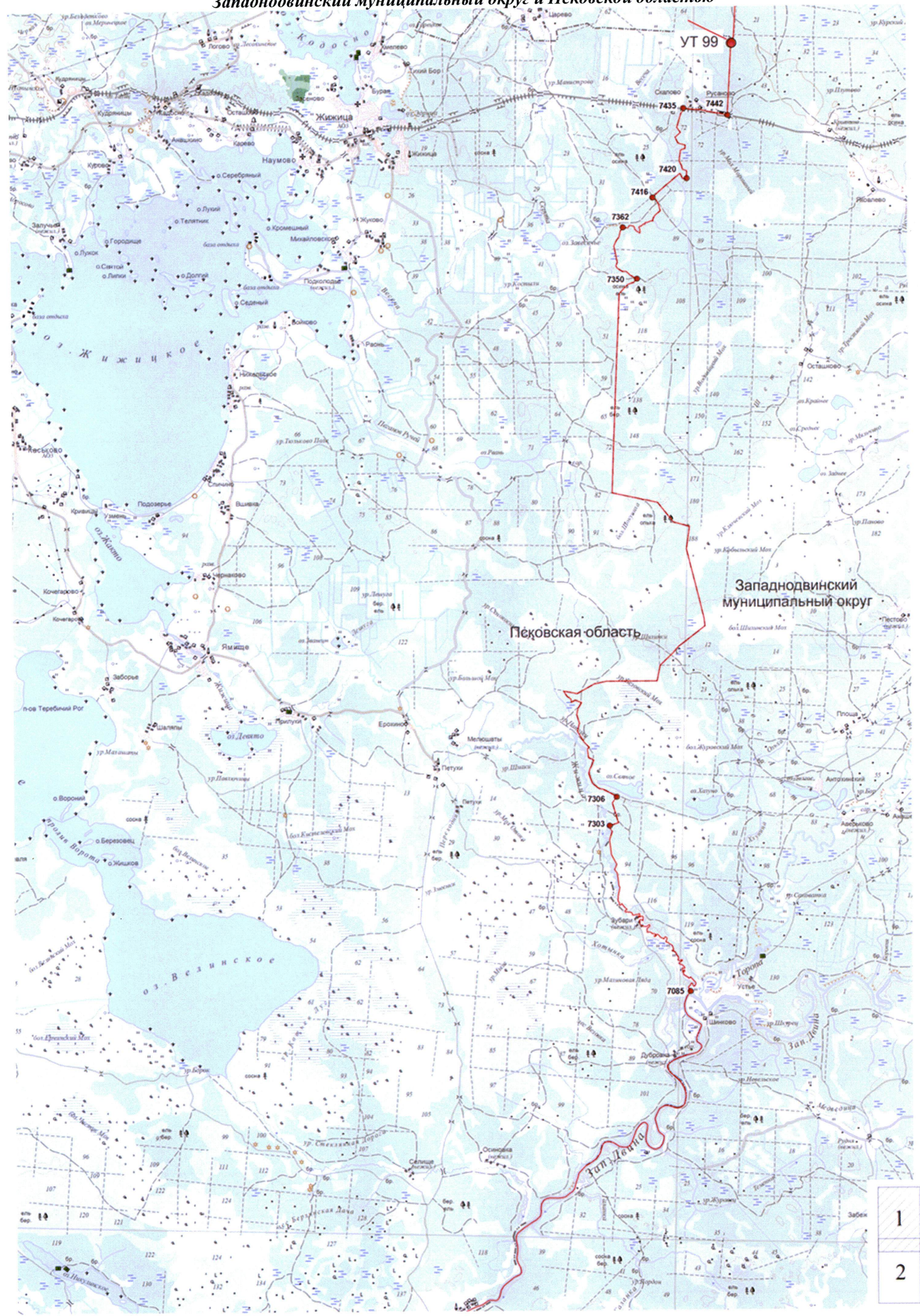

Масштаб 1:100000

1
2

**Схема прохождения границы между муниципальным образованием Тверской области
Западнодвинский муниципальный округ и Псковской областью**

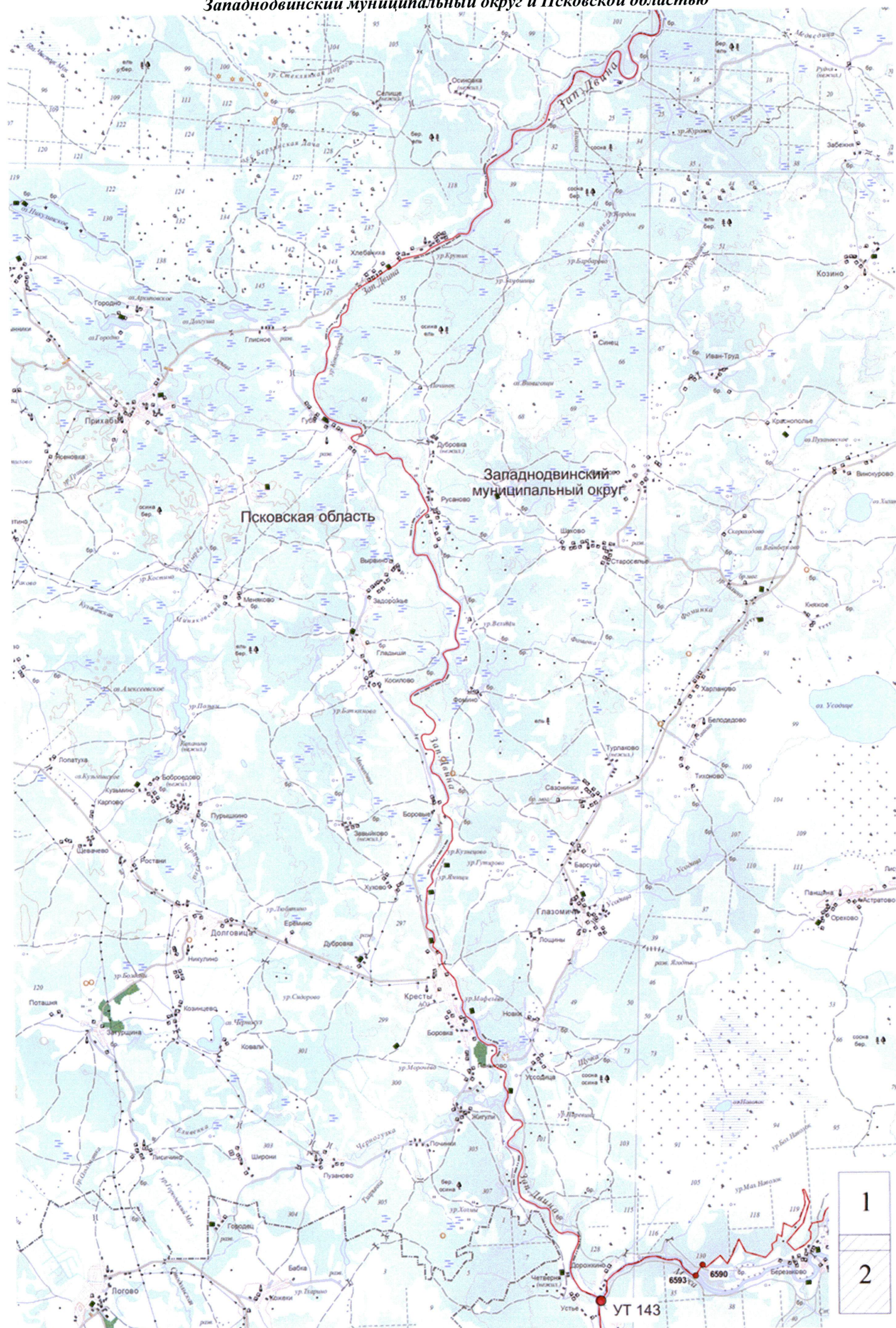

Масштаб 1:100000

4. Координатное описание границы муниципального образования Тверской области Западнодвинский муниципальный округ

Система координат: МСК-69

Номер точки	X	Y
УТ99	230264.17	1190214.28
1	230347.14	1190237.20
2	230370.14	1190246.59
3	230449.55	1190279.00
4	230578.26	1190280.72
5	231530.27	1190326.57
6	231800.99	1190436.72
7	232034.74	1190878.04
8	232421.84	1191609.45
9	232177.09	1192039.21
10	232784.00	1193083.70
11	233645.76	1194589.00
12	233747.73	1194646.68
13	234010.58	1194770.29
14	233988.80	1194854.13
15	233915.00	1195118.46
16	233602.74	1195337.09
17	233452.14	1195949.35
18	233517.87	1196061.52
19	233557.32	1196093.77
20	233803.76	1196269.83
21	233897.34	1196297.80
22	233936.99	1196309.32
23	233956.02	1196314.29
24	233976.75	1196309.71
25	233991.33	1196281.14
26	234043.20	1196181.21
27	234169.14	1196148.93
28	234360.01	1196147.53
29	234568.96	1196253.08
30	234529.46	1196558.75
31	234298.55	1196768.23
32	234307.49	1196803.15
33	234318.60	1196829.27
34	234328.41	1196876.18
35	234336.75	1196917.35
36	234331.53	1196961.48
37	234323.56	1197018.03
38	234293.40	1197103.95
39	235259.69	1199195.55
40	235115.90	1199599.08
41	235151.19	1199730.10
42	234844.60	1200396.01

Номер точки	X	Y
43	234863.99	1200427.93
44	234873.31	1200476.38
45	234874.44	1200514.35
46	234864.68	1200550.62
47	234837.84	1200625.17
48	234826.84	1200677.02
49	234810.66	1200729.85
50	234800.12	1200788.47
51	234805.40	1200826.48
52	234832.06	1200859.02
53	234868.26	1200875.53
54	234912.25	1200891.13
55	234967.59	1200915.12
56	235040.12	1200937.28
57	235092.03	1200942.54
58	235159.11	1200940.69
59	235229.96	1200926.95
60	235288.26	1200912.26
61	235302.95	1200908.55
62	235343.93	1200868.47
63	235375.83	1200814.17
64	235409.08	1200723.58
65	235431.81	1200690.57
66	235460.64	1200669.08
67	235505.55	1200650.36
68	235531.59	1200646.49
69	235562.19	1200652.03
70	235594.26	1200665.91
71	235641.74	1200696.07
72	235702.77	1200721.72
73	235774.23	1200744.88
74	235860.46	1200794.73
75	235913.66	1200826.00
76	235965.57	1200877.52
77	236004.28	1200900.33
78	236033.59	1200928.72
79	236051.49	1200956.47
80	236061.47	1200991.94
81	236062.55	1201033.54
82	236067.36	1201067.38
83	236082.03	1201102.37
84	236109.88	1201121.92
85	236167.32	1201144.93

Номер точки	X	Y
86	236182.71	1201162.26
87	236190.21	1201185.22
88	236204.73	1201236.84
89	236221.10	1201260.93
90	236243.31	1201272.10
91	236279.76	1201266.79
92	236366.73	1201251.67
93	236427.07	1201233.00
94	236485.31	1201212.84
95	236528.79	1201203.08
96	236564.09	1201206.40
97	236562.86	1201219.23
98	236561.55	1201323.89
99	236577.76	1201330.57
100	236571.40	1201447.79
101	236560.04	1201446.86
102	236559.21	1201514.15
103	236550.21	1201789.81
104	236431.16	1202096.31
105	236445.68	1202407.27
106	236549.70	1202838.61
107	236587.87	1203336.26
108	236003.56	1203397.75
109	235935.21	1203393.92
110	235124.67	1203494.70
111	234984.91	1203638.43
112	235227.01	1204007.11
113	235260.83	1204058.62
114	235296.60	1204143.46
115	235317.26	1204145.24
116	235338.08	1204131.07
117	235319.52	1204075.12
118	235278.81	1203745.11
119	235272.28	1203692.14
120	235733.97	1203647.06
121	235763.47	1203888.01
122	235774.26	1204090.54
123	235889.72	1204158.58
124	236051.12	1204246.14
125	236132.01	1204103.46
126	236192.38	1203943.02
127	236581.71	1203980.15
128	236993.18	1204030.24
129	237007.56	1204189.77
130	237181.20	1204658.42
131	237306.08	1205320.32
132	237092.28	1205448.88
133	236923.29	1205497.44
134	236778.18	1205690.23
135	236820.18	1206006.31

Номер точки	X	Y
136	236753.58	1206435.13
137	236395.97	1206573.66
138	236468.91	1206812.45
139	236660.82	1207046.58
140	236665.08	1207229.42
141	236485.44	1207610.30
142	236245.80	1207483.82
143	235987.82	1207606.51
144	235865.99	1207638.81
145	235727.52	1207668.23
146	235562.81	1207894.09
147	235498.32	1208021.01
148	235514.35	1208098.71
149	235602.71	1208115.99
150	235677.51	1208094.38
151	235721.84	1208080.89
152	235749.33	1208103.25
153	235787.76	1208142.35
154	235823.58	1208159.22
155	235859.50	1208159.51
156	235916.40	1208128.98
157	235936.12	1208089.00
158	235934.03	1208073.55
159	235936.83	1208049.85
160	235952.79	1208020.49
161	235978.17	1207996.02
162	236000.97	1207983.39
163	236048.40	1207987.81
164	236088.59	1207998.05
165	236113.53	1207998.49
166	236142.10	1207994.26
167	236181.51	1207981.93
168	236236.48	1207962.78
169	236288.88	1207956.60
170	236326.86	1207957.29
171	236355.30	1207960.18
172	236380.10	1207968.95
173	236428.26	1207998.30
174	236476.48	1208026.47
175	236498.62	1208048.23
176	236506.63	1208064.98
177	236506.37	1208080.42
178	236500.29	1208087.44
179	236484.75	1208093.06
180	236455.14	1208088.98
181	236421.93	1208085.99
182	236402.94	1208085.64
183	236392.22	1208087.83
184	236412.84	1208129.72
185	236442.80	1208181.30

Номер точки	X	Y
186	236661.78	1208354.97
187	236814.83	1208430.15
188	236907.03	1208454.37
189	236902.53	1208440.05
190	236902.77	1208427.00
191	236920.89	1208409.53
192	236979.53	1208384.50
193	237009.59	1208364.88
194	237055.38	1208327.74
195	237090.46	1208291.62
196	237140.97	1208256.93
197	237205.72	1208222.50
198	237227.23	1208215.78
199	237255.72	1208216.29
200	237280.65	1208216.76
201	237296.08	1208217.04
202	237310.23	1208223.23
203	237325.41	1208237.75
204	237343.89	1208266.55
205	237364.91	1208287.11
206	237390.75	1208303.01
207	237409.41	1208322.33
208	237416.31	1208334.33
209	237418.40	1208350.98
210	237414.45	1208372.26
211	237401.07	1208389.82
212	237391.43	1208407.60
213	237387.56	1208430.43
214	237425.44	1208487.57
215	237419.13	1208500.42
216	237414.11	1208516.95
217	237418.38	1208544.30
218	237417.99	1208566.86
219	237417.29	1208570.68
220	237412.76	1208595.24
221	237399.03	1208634.15
222	237390.08	1208671.96
223	237388.49	1208695.66
224	237391.74	1208713.53
225	237400.84	1208736.22
226	237417.08	1208759.05
227	237428.53	1208782.98
228	237435.12	1208813.94
229	237433.43	1208843.58
230	237429.30	1208876.73
231	237420.06	1208931.16
232	237417.15	1208963.13
233	237416.64	1208991.61
234	237424.49	1209019.02
235	237436.58	1209037.74

Номер точки	X	Y
236	237450.91	1209069.31
237	237457.68	1209090.79
238	237454.89	1209116.85
239	237448.29	1209135.50
240	237443.62	1209148.69
241	237428.94	1209174.54
242	237414.35	1209194.47
243	237402.22	1209209.69
244	237404.33	1209225.15
245	237419.33	1209250.32
246	237429.65	1209271.85
247	237435.33	1209286.18
248	237432.80	1209295.63
249	237425.53	1209303.81
250	237411.22	1209308.32
251	237381.60	1209304.26
252	237370.92	1209304.08
253	237361.39	1209308.65
254	237360.63	1209315.76
255	237359.87	1209322.88
256	237359.53	1209343.04
257	237361.74	1209354.93
258	237361.47	1209370.36
259	237359.99	1209388.12
260	237359.76	1209401.17
261	237350.64	1209414.04
262	237332.91	1209420.63
263	237286.65	1209421.23
264	237276.20	1209428.22
265	237239.46	1209425.22
266	237223.99	1209428.52
267	237209.59	1209435.40
268	237201.02	1209451.84
269	237193.62	1209467.14
270	237180.21	1209488.28
271	237167.01	1209496.37
272	237154.86	1209505.24
273	237139.20	1209512.86
274	237124.49	1209526.78
275	237105.71	1209536.98
276	237077.03	1209546.57
277	237035.41	1209549.32
278	236996.47	1209545.82
279	236966.87	1209543.97
280	236940.71	1209541.13
281	236896.66	1209547.48
282	236870.50	1209550.60
283	236844.52	1209561.01
284	236834.52	1209577.02
285	236835.83	1209604.60

Номер точки	X	Y
286	236846.41	1209638.47
287	236873.41	1209641.32
288	236906.13	1209643.72
289	236932.52	1209656.97
290	236938.60	1209671.58
291	236938.14	1209690.58
292	236928.39	1209708.38
293	236910.57	1209723.82
294	236889.13	1209736.60
295	236863.15	1209736.35
296	236842.29	1209743.44
297	236826.05	1209757.84
298	236813.94	1209773.30
299	236790.75	1209805.32
300	236763.06	1209822.72
301	236739.06	1209830.80
302	236699.65	1209821.59
303	236654.49	1209815.43
304	236633.15	1209819.40
305	236602.34	1209834.19
306	236579.88	1209845.92
307	236564.22	1209852.55
308	236545.44	1209860.17
309	236520.36	1209872.90
310	236494.77	1209886.18
311	236474.30	1209909.37
312	236455.75	1209944.55
313	236437.09	1209992.72
314	236426.67	1210053.16
315	236424.65	1210099.15
316	236421.08	1210120.42
317	236409.51	1210132.77
318	236381.66	1210139.55
319	236347.92	1210133.50
320	236299.87	1210116.43
321	236269.12	1210108.87
322	236247.78	1210107.39
323	236205.66	1210116.30
324	236152.69	1210138.14
325	236101.05	1210159.21
326	236076.37	1210183.93
327	236063.46	1210203.83
328	236051.50	1210260.88
329	236038.60	1210302.88
330	236024.10	1210324.30
331	236004.15	1210345.97
332	235986.13	1210354.87
333	235954.77	1210346.27
334	235936.35	1210342.45
335	235924.06	1210350.13

Номер точки	X	Y
336	235909.44	1210381.69
337	235891.90	1210398.15
338	235865.16	1210422.07
339	235864.75	1210437.40
340	235890.66	1210500.54
341	235891.34	1210512.76
342	235889.53	1210537.17
343	235896.33	1210561.15
344	235902.08	1210585.63
345	235907.99	1210618.94
346	235914.44	1210653.34
347	235916.53	1210676.71
348	235922.93	1210687.21
349	235932.03	1210687.27
350	235938.72	1210693.32
351	235940.47	1210700.88
352	235939.62	1210735.69
353	235935.57	1210752.03
354	235929.22	1210762.37
355	235921.87	1210771.12
356	235918.20	1210773.96
357	235921.50	1210783.33
358	235926.87	1210792.24
359	235926.52	1210801.06
360	235922.28	1210810.38
361	235910.78	1210817.02
362	235912.81	1210821.46
363	235922.12	1210827.01
364	235923.10	1210832.46
365	235919.15	1210838.41
366	235922.99	1210844.95
367	235928.09	1210855.39
368	235929.31	1210862.94
369	235921.43	1210873.00
370	235919.53	1210880.26
371	235925.41	1210889.93
372	235940.37	1210915.81
373	235958.35	1210933.89
374	235962.36	1210951.59
375	235961.47	1210964.59
376	235948.43	1211000.85
377	235931.24	1211035.78
378	235926.69	1211049.78
379	235926.83	1211064.35
380	235924.92	1211075.23
381	235917.83	1211082.73
382	235901.12	1211092.18
383	235888.09	1211095.97
384	235862.12	1211091.07
385	235831.52	1211087.43

Номер точки	X	Y
386	235821.09	1211089.94
387	235816.59	1211101.06
388	235817.25	1211114.07
389	235828.38	1211120.15
390	235833.62	1211127.93
391	235841.41	1211144.95
392	235844.96	1211155.64
393	235850.33	1211166.61
394	235860.13	1211173.69
395	235866.62	1211178.16
396	235868.64	1211183.90
397	235866.99	1211193.75
398	235863.80	1211202.85
399	235863.96	1211212.71
400	235862.33	1211220.50
401	235856.58	1211223.81
402	235843.31	1211227.35
403	235832.09	1211232.71
404	235827.09	1211238.12
405	235826.00	1211245.65
406	235827.75	1211251.90
407	235834.69	1211260.02
408	235848.47	1211291.85
409	235861.18	1211318.98
410	235870.78	1211327.13
411	235885.00	1211332.71
412	235890.39	1211342.37
413	235891.26	1211361.09
414	235893.47	1211376.70
415	235899.08	1211389.74
416	235903.58	1211408.50
417	235910.03	1211414.01
418	235922.76	1211415.42
419	235931.79	1211421.99
420	235935.63	1211429.04
421	235934.01	1211437.09
422	235929.27	1211443.54
423	235888.29	1211464.24
424	235864.04	1211478.07
425	235855.89	1211485.27
426	235852.71	1211492.79
427	235854.61	1211511.51
428	235855.05	1211521.92
429	235850.82	1211530.20
430	235842.69	1211538.95
431	235832.01	1211541.21
432	235820.08	1211542.66
433	235808.06	1211546.97
434	235802.01	1211555.50
435	235800.88	1211565.38

Номер точки	X	Y
436	235807.63	1211595.06
437	235807.29	1211605.43
438	235803.85	1211611.92
439	235793.19	1211613.37
440	235786.92	1211616.70
441	235786.59	1211625.00
442	235794.60	1211631.06
443	235800.78	1211637.88
444	235801.98	1211649.07
445	235800.53	1211666.73
446	235807.19	1211679.00
447	235820.82	1211697.56
448	235824.86	1211707.73
449	235824.51	1211718.13
450	235816.31	1211734.95
451	235807.06	1211752.54
452	235801.52	1211763.15
453	235798.66	1211791.71
454	235808.98	1211801.42
455	235812.81	1211809.78
456	235805.61	1211829.72
457	235797.45	1211843.43
458	235786.18	1211852.43
459	235769.72	1211862.16
460	235762.61	1211871.99
461	235757.58	1211885.70
462	235757.49	1211896.09
463	235764.93	1211906.29
464	235776.28	1211915.49
465	235776.21	1211924.07
466	235774.04	1211935.23
467	235780.24	1211939.96
468	235789.24	1211950.42
469	235798.02	1211957.79
470	235806.53	1211965.14
471	235809.05	1211973.99
472	235811.22	1211992.98
473	235820.97	1212007.62
474	235836.71	1212013.09
475	235845.60	1212014.33
476	235849.20	1212019.29
477	235849.65	1212026.58
478	235850.12	1212034.12
479	235852.12	1212041.15
480	235848.72	1212044.76
481	235838.03	1212049.09
482	235829.88	1212060.19
483	235826.94	1212069.52
484	235829.46	1212077.62
485	235837.23	1212080.79

Номер точки	X	Y
486	235853.85	1212081.95
487	235858.22	1212088.52
488	235864.59	1212103.38
489	235876.68	1212116.46
490	235889.07	1212126.45
491	235886.94	1212132.68
492	235885.29	1212142.54
493	235890.46	1212146.49
494	235898.21	1212153.05
495	235903.56	1212163.75
496	235902.47	1212170.77
497	235896.96	1212176.17
498	235881.36	1212176.55
499	235865.79	1212175.39
500	235860.02	1212180.27
501	235858.82	1212200.53
502	235860.78	1212212.26
503	235858.14	1212218.19
504	235841.97	1212224.82
505	235837.22	1212232.83
506	235838.43	1212244.02
507	235846.63	1212256.81
508	235844.75	1212265.12
509	235841.28	1212275.23
510	235840.94	1212283.81
511	235838.25	1212294.96
512	235839.66	1212311.86
513	235844.15	1212334.24
514	235851.87	1212342.14
515	235865.64	1212343.27
516	235874.70	1212346.72
517	235876.20	1212354.28
518	235874.53	1212366.22
519	235873.65	1212378.71
520	235881.12	1212386.02
521	235887.84	1212389.45
522	235890.39	1212396.24
523	235887.71	1212406.34
524	235890.16	1212421.18
525	235897.29	1212439.18
526	235901.33	1212453.51
527	235911.90	1212463.48
528	235926.93	1212467.50
529	235949.99	1212474.46
530	235963.40	1212487.32
531	235973.18	1212499.87
532	235986.74	1212524.16
533	235996.17	1212543.98
534	236016.51	1212566.01
535	236022.66	1212577.23

Номер точки	X	Y
536	236020.47	1212588.91
537	236012.55	1212603.91
538	236006.65	1212625.17
539	236009.91	1212638.20
540	236013.94	1212653.04
541	236012.79	1212665.77
542	236013.22	1212675.91
543	236021.73	1212684.30
544	236035.74	1212688.06
545	236049.22	1212690.00
546	236049.97	1212694.68
547	236049.10	1212701.17
548	236047.14	1212721.42
549	236042.34	1212734.90
550	236039.66	1212746.32
551	236046.07	1212754.17
552	236065.68	1212771.75
553	236099.65	1212809.20
554	236109.09	1212829.81
555	236119.95	1212835.89
556	236147.91	1212851.98
557	236182.29	1212869.70
558	236186.14	1212874.66
559	236185.00	1212884.26
560	236178.13	1212899.55
561	236180.67	1212907.11
562	236187.09	1212915.22
563	236189.88	1212921.99
564	236197.68	1212923.37
565	236208.15	1212915.68
566	236216.73	1212914.45
567	236243.66	1212925.84
568	236246.18	1212936.00
569	236244.50	1212950.00
570	236238.48	1212955.16
571	236225.21	1212956.86
572	236222.31	1212961.26
573	236225.35	1212969.60
574	236232.31	1212975.12
575	236242.24	1212971.83
576	236248.19	1212973.69
577	236250.69	1212983.86
578	236253.99	1212994.03
579	236259.71	1212993.81
580	236275.09	1212987.18
581	236278.44	1212990.32
582	236277.10	1212995.77
583	236274.42	1213004.34
584	236279.33	1213004.89
585	236288.75	1213001.07

Номер точки	X	Y
586	236299.68	1212999.09
587	236304.06	1213003.54
588	236309.35	1213022.32
589	236317.87	1213029.13
590	236318.58	1213037.46
591	236316.93	1213048.36
592	236309.87	1213052.99
593	236300.70	1213061.73
594	236297.78	1213069.78
595	236299.55	1213074.99
596	236313.50	1213084.19
597	236318.38	1213090.45
598	236318.07	1213096.20
599	236308.62	1213106.50
600	236303.88	1213115.29
601	236301.16	1213128.28
602	236303.37	1213144.13
603	236313.05	1213166.84
604	236319.77	1213171.32
605	236337.56	1213156.65
606	236343.56	1213155.15
607	236346.88	1213160.11
608	236354.87	1213168.76
609	236370.36	1213180.84
610	236390.27	1213192.98
611	236397.48	1213199.81
612	236398.19	1213208.11
613	236395.31	1213211.47
614	236385.37	1213217.37
615	236374.89	1213225.59
616	236371.97	1213233.10
617	236376.08	1213240.42
618	236384.86	1213248.54
619	236393.31	1213261.87
620	236397.93	1213268.66
621	236396.55	1213277.01
622	236389.83	1213302.64
623	236388.47	1213310.44
624	236393.13	1213311.51
625	236398.84	1213312.08
626	236416.80	1213309.64
627	236424.04	1213311.78
628	236427.13	1213316.22
629	236430.74	1213323.27
630	236432.47	1213329.53
631	236428.81	1213336.24
632	236415.65	1213353.29
633	236413.75	1213361.85
634	236422.31	1213363.47
635	236436.30	1213368.27

Номер точки	X	Y
636	236444.52	1213379.82
637	236455.81	1213395.48
638	236465.15	1213399.20
639	236474.53	1213395.64
640	236480.34	1213385.29
641	236491.64	1213370.86
642	236507.84	1213361.11
643	236515.58	1213363.27
644	236519.99	1213370.31
645	236530.97	1213389.88
646	236546.44	1213403.02
647	236557.57	1213406.48
648	236566.50	1213398.78
649	236576.42	1213394.18
650	236600.10	1213389.98
651	236614.11	1213392.43
652	236619.25	1213398.19
653	236626.29	1213395.92
654	236634.97	1213383.50
655	236643.34	1213377.34
656	236650.61	1213377.40
657	236653.97	1213381.08
658	236659.59	1213392.30
659	236658.17	1213405.29
660	236658.29	1213418.02
661	236668.19	1213420.18
662	236682.00	1213415.39
663	236690.53	1213420.11
664	236705.88	1213448.05
665	236713.14	1213450.72
666	236721.00	1213443.53
667	236729.40	1213432.67
668	236736.71	1213430.65
669	236746.77	1213437.78
670	236771.59	1213451.74
671	236788.98	1213456.05
672	236810.31	1213453.38
673	236819.34	1213460.20
674	236823.21	1213464.40
675	236839.55	1213467.40
676	236854.41	1213462.33
677	236878.34	1213459.68
678	236886.45	1213453.76
679	236887.62	1213438.71
680	236896.55	1213427.35
681	236909.58	1213423.06
682	236921.78	1213425.49
683	236937.41	1213418.35
684	236945.72	1213422.06
685	236952.66	1213429.92

Номер точки	X	Y
686	236962.75	1213435.20
687	236970.54	1213435.54
688	236977.11	1213427.26
689	236986.32	1213414.35
690	236994.51	1213398.57
691	237003.39	1213392.93
692	237009.62	1213394.54
693	237015.00	1213402.38
694	237022.29	1213402.44
695	237026.22	1213398.33
696	237025.76	1213390.78
697	237037.58	1213377.88
698	237045.51	1213360.30
699	237053.69	1213347.10
700	237062.30	1213344.06
701	237071.75	1213332.18
702	237080.88	1213327.32
703	237097.80	1213325.14
704	237105.36	1213322.34
705	237108.00	1213317.42
706	237110.97	1213304.71
707	237117.03	1213294.89
708	237123.83	1213290.79
709	237129.81	1213291.88
710	237137.73	1213304.16
711	237144.47	1213307.34
712	237157.98	1213307.48
713	237166.59	1213303.89
714	237173.01	1213282.12
715	237177.74	1213277.75
716	237185.52	1213278.58
717	237204.48	1213279.54
718	237210.80	1213270.75
719	237213.75	1213258.03
720	237209.46	1213243.18
721	237213.16	1213235.69
722	237212.49	1213224.23
723	237218.25	1213218.84
724	237252.06	1213216.78
725	237256.69	1213220.46
726	237256.81	1213237.37
727	237262.17	1213248.06
728	237270.19	1213252.29
729	237277.98	1213253.13
730	237279.33	1213247.43
731	237277.60	1213236.76
732	237279.74	1213231.06
733	237298.98	1213228.89
734	237327.36	1213222.65
735	237338.28	1213222.73

Номер точки	X	Y
736	237345.75	1213229.80
737	237357.84	1213244.20
738	237363.81	1213246.34
739	237367.22	1213242.46
740	237367.84	1213229.48
741	237370.30	1213218.33
742	237395.41	1213196.46
743	237404.04	1213192.11
744	237409.23	1213194.76
745	237419.01	1213203.42
746	237431.44	1213207.68
747	237437.70	1213206.18
748	237442.47	1213194.25
749	237451.62	1213188.88
750	237474.45	1213587.75
751	237484.66	1213791.94
752	237492.96	1213876.88
753	237529.14	1214346.66
754	237214.58	1215032.81
755	236476.10	1215352.95
756	235936.56	1215278.39
757	235462.76	1215128.21
758	235217.67	1215556.08
759	235292.49	1215679.33
760	235249.58	1216201.98
761	235728.94	1216933.02
762	235526.06	1217139.12
763	234834.24	1217946.03
764	234594.03	1217985.22
765	234267.18	1218058.74
766	234428.35	1218995.31
767	234473.00	1219265.64
768	234191.52	1219647.76
769	234163.71	1219937.04
770	234201.68	1220629.38
771	234338.70	1220733.74
772	234880.32	1220796.74
773	235614.90	1220875.41
774	235906.10	1220906.43
775	236156.38	1220937.87
776	236218.03	1220960.80
777	236170.86	1221171.81
778	236325.62	1221158.59
779	236595.22	1221123.72
780	236834.56	1221403.54
781	236815.22	1221461.44
782	236873.22	1221653.19
783	237278.18	1222001.83
784	237275.46	1222034.36
785	237272.87	1222071.24

Номер точки	X	Y
786	237272.21	1222093.32
787	237280.97	1222102.98
788	237296.53	1222106.48
789	237310.60	1222102.15
790	237328.30	1222097.08
791	237354.81	1222097.52
792	237380.74	1222106.28
793	237407.72	1222113.48
794	237423.10	1222104.23
795	237457.15	1222067.55
796	237474.88	1222057.27
797	237495.67	1222055.34
798	237516.72	1222057.30
799	237542.88	1222070.22
800	237562.52	1222087.77
801	237581.18	1222094.67
802	237590.31	1222090.81
803	237596.88	1222079.68
804	237597.51	1222065.39
805	237592.71	1222042.49
806	237597.99	1222030.30
807	237614.97	1222016.65
808	237683.11	1221971.89
809	237728.86	1221931.14
810	237757.88	1221906.66
811	237797.04	1221880.67
812	237806.01	1221861.26
813	237806.12	1221845.13
814	237798.80	1221812.34
815	237800.87	1221776.49
816	237797.03	1221767.10
817	237778.76	1221742.28
818	237782.22	1221729.57
819	237792.63	1221727.06
820	237829.46	1221737.18
821	237851.59	1221730.83
822	237879.80	1221711.51
823	237892.22	1221681.21
824	237896.60	1221648.24
825	237905.74	1221640.50
826	237916.94	1221638.49
827	237928.52	1221654.43
828	237939.68	1221657.09
829	237951.64	1221648.75
830	237965.54	1221637.00
831	237974.66	1221634.72
832	237984.21	1221641.55
833	237992.96	1221656.16
834	238010.30	1221665.90
835	238030.80	1221670.71

Номер точки	X	Y
836	238043.06	1221663.52
837	238049.58	1221648.76
838	238056.19	1221643.08
839	238065.76	1221648.34
840	238068.22	1221669.94
841	238074.58	1221689.99
842	238093.10	1221697.02
843	238097.92	1221707.86
844	238097.92	1221723.57
845	238090.66	1221736.81
846	238077.80	1221752.90
847	238103.19	1221760.88
848	238105.52	1221765.83
849	238106.21	1221776.22
850	238111.52	1221800.67
851	238122.90	1221807.52
852	238137.74	1221804.51
853	238146.81	1221806.66
854	238150.88	1221816.54
855	238152.84	1221833.04
856	238153.11	1221835.26
857	238160.09	1221845.46
858	238187.04	1221853.19
859	238197.44	1221851.70
860	238199.86	1221837.94
861	238210.35	1221828.50
862	238230.96	1221814.25
863	238248.18	1221823.98
864	238258.32	1221822.23
865	238277.76	1221829.23
866	238291.26	1221831.43
867	238308.21	1221822.97
868	238321.02	1221813.03
869	238329.72	1221812.06
870	238336.98	1221814.84
871	238342.24	1221821.51
872	238345.12	1221826.84
873	238348.41	1221839.48
874	238355.00	1221860.56
875	238360.42	1221864.90
876	238367.58	1221863.76
877	238381.52	1221858.94
878	238385.01	1221860.13
879	238392.28	1221864.46
880	238403.40	1221870.12
881	238428.53	1221881.74
882	238432.20	1221885.92
883	238430.79	1221902.79
884	238430.31	1221913.84
885	238436.10	1221923.10

Номер точки	X	Y
886	238441.00	1221928.08
887	238447.50	1221928.38
888	238453.11	1221925.43
889	238460.28	1221920.53
890	238467.62	1221912.80
891	238477.80	1221904.70
892	238481.57	1221904.96
893	238488.18	1221907.08
894	238493.35	1221911.29
895	238516.20	1221914.68
896	238527.74	1221918.66
897	238542.85	1221930.19
898	238550.12	1221933.88
899	238554.03	1221931.57
900	238555.47	1221928.61
901	238555.52	1221923.64
902	238562.37	1221917.73
903	238565.88	1221916.84
904	238569.00	1221917.77
905	238574.16	1221922.87
906	238576.47	1221924.97
907	238586.62	1221923.22
908	238589.88	1221922.98
909	238606.98	1221929.99
910	238612.44	1221931.07
911	238617.90	1221930.72
912	238623.12	1221927.49
913	238629.74	1221927.54
914	238632.19	1221929.92
915	238636.18	1221945.00
916	238640.97	1221967.89
917	238642.88	1221973.25
918	238645.08	1221974.95
919	238654.08	1221968.64
920	238657.47	1221966.85
921	238660.46	1221968.69
922	238666.07	1221980.68
923	238669.97	1221982.66
924	238675.04	1221982.82
925	238686.10	1221979.40
926	238705.38	1221973.54
927	238724.10	1221974.06
928	238747.12	1221989.05
929	238768.88	1222008.36
930	238789.43	1222038.51
931	238811.16	1222050.59
932	238840.20	1222061.44
933	238847.22	1222066.77
934	238837.97	1222088.52
935	238834.50	1222103.07

Номер точки	X	Y
936	238842.48	1222114.30
937	238852.34	1222117.48
938	238865.13	1222107.96
939	238897.29	1222116.75
940	238910.25	1222123.08
941	238917.72	1222132.49
942	238919.40	1222150.95
943	238918.46	1222175.37
944	238975.55	1222517.29
945	239202.24	1222740.24
946	239309.18	1222845.40
947	239092.74	1223035.84
948	238935.56	1223109.36
949	238790.47	1223168.40
950	238722.16	1223203.93
951	238653.84	1223239.47
952	238649.00	1223320.27
953	238715.47	1223403.53
954	238781.96	1223484.31
955	238875.05	1223578.43
956	238805.52	1223624.20
957	238736.00	1223669.99
958	239438.19	1225254.72
959	239863.75	1225236.78
960	239903.34	1225343.71
961	239946.08	1225322.67
962	239988.75	1225314.60
963	240034.48	1225317.98
964	240067.68	1225328.58
965	240090.93	1225351.59
966	240101.70	1225376.62
967	240102.02	1225409.87
968	240096.69	1225432.18
969	240165.96	1225513.01
970	240215.56	1225500.99
971	240353.33	1225669.84
972	240503.25	1225790.50
973	240631.40	1225776.06
974	240713.61	1225750.77
975	240800.65	1225723.06
976	240909.47	1225771.32
977	240951.75	1225976.34
978	241066.62	1225900.41
979	241141.55	1226070.47
980	241307.18	1226065.70
981	241339.80	1226262.25
982	241247.90	1226592.63
983	241332.48	1226719.28
984	241610.55	1226729.02
985	241811.22	1226882.23

Номер точки	X	Y
986	241784.70	1226918.16
987	241620.60	1227140.47
988	241642.93	1227142.66
989	241667.92	1227140.19
990	241689.77	1227133.02
991	241727.30	1227110.36
992	241786.72	1227074.77
993	241833.59	1227060.97
994	241889.24	1227051.37
995	241919.85	1227061.93
996	241945.23	1227080.25
997	241968.00	1227101.67
998	241979.79	1227133.44
999	241981.68	1227169.82
1000	241974.25	1227202.02
1001	241945.41	1227251.25
1002	241929.10	1227290.16
1003	241920.57	1227333.78
1004	241925.09	1227366.04
1005	241937.40	1227398.83
1006	241948.66	1227431.63
1007	241944.40	1227452.40
1008	241927.60	1227485.07
1009	241911.30	1227523.96
1010	241904.92	1227556.15
1011	241911.47	1227586.47
1012	241927.17	1227620.25
1013	241947.54	1227655.64
1014	241975.93	1227694.77
1015	241998.74	1227712.05
1016	242033.49	1227722.10
1017	242070.90	1227725.41
1018	242107.29	1227724.02
1019	242134.90	1227716.88
1020	242156.81	1227696.20
1021	242160.60	1227666.08
1022	242165.53	1227614.63
1023	242185.03	1227561.19
1024	242197.72	1227517.08
1025	242193.75	1227479.64
1026	242178.87	1227441.64
1027	242150.47	1227403.54
1028	242125.17	1227372.23
1029	242120.06	1227354.01
1030	242131.05	1227332.24
1031	242153.50	1227318.30
1032	242192.53	1227308.63
1033	242235.19	1227298.96
1034	242270.12	1227281.98
1035	242337.33	1227248.53

Номер точки	X	Y
1036	242377.90	1227242.50
1037	242414.77	1227249.97
1038	242438.10	1227261.01
1039	242463.49	1227278.80
1040	242491.38	1227313.25
1041	242546.22	1227361.86
1042	242586.10	1227388.55
1043	242625.02	1227404.87
1044	242671.74	1227414.99
1045	242717.99	1227418.87
1046	242820.94	1227408.44
1047	242881.75	1227403.56
1048	242941.56	1227401.26
1049	242972.30	1227388.93
1050	243010.37	1227361.60
1051	243047.94	1227331.11
1052	243082.28	1227325.03
1053	243116.04	1227330.93
1054	243160.11	1227346.75
1055	243222.97	1227356.93
1056	243276.88	1227386.31
1057	243311.66	1227401.55
1058	243347.00	1227398.61
1059	243372.57	1227377.95
1060	243383.58	1227357.73
1061	243394.75	1227304.77
1062	243412.60	1227271.59
1063	243438.75	1227238.45
1064	243473.19	1227212.13
1065	243507.59	1227194.10
1066	243545.58	1227183.37
1067	243591.34	1227177.88
1068	243624.69	1227161.44
1069	243652.87	1227139.74
1070	243672.75	1227114.88
1071	243704.65	1227073.45
1072	243727.10	1227058.00
1073	243762.48	1227048.80
1074	243788.47	1227048.41
1075	243818.55	1227060.00
1076	243855.87	1227083.55
1077	243890.64	1227092.58
1078	243938.97	1227093.88
1079	243970.22	1227081.53
1080	244006.26	1227048.46
1081	244044.86	1227019.53
1082	244070.35	1227013.95
1083	244094.22	1227015.63
1084	244119.13	1227029.26
1085	244164.21	1227057.58

Номер точки	X	Y
1086	244187.49	1227078.98
1087	244215.90	1227115.51
1088	244240.22	1227144.76
1089	244261.40	1227164.62
1090	244280.56	1227176.14
1091	244310.15	1227188.23
1092	244343.87	1227199.84
1093	244391.59	1227217.75
1094	244440.30	1227248.65
1095	244466.62	1227285.70
1096	244498.12	1227326.41
1097	244550.91	1227372.91
1098	244609.97	1227412.20
1099	244674.77	1227445.27
1100	244707.48	1227452.71
1101	244739.72	1227451.30
1102	244773.06	1227433.80
1103	244838.67	1227408.67
1104	244901.15	1227390.28
1105	244974.94	1227390.63
1106	245016.05	1227384.60
1107	245102.49	1227350.20
1108	245130.16	1227327.48
1109	245156.85	1227291.75
1110	245176.34	1227239.85
1111	245180.18	1227199.32
1112	245178.16	1227091.22
1113	245186.82	1227014.85
1114	245203.86	1226932.29
1115	245219.56	1226908.47
1116	245243.03	1226896.11
1117	245269.01	1226890.51
1118	245304.88	1226895.37
1119	245344.81	1226912.21
1120	245378.47	1226937.84
1121	245403.24	1226974.87
1122	245408.79	1227007.12
1123	245406.46	1227058.57
1124	245407.50	1227156.82
1125	245418.96	1227261.34
1126	245452.52	1227305.71
1127	245491.86	1227338.65
1128	245521.93	1227354.39
1129	245567.10	1227363.97
1130	245616.48	1227364.72
1131	245649.72	1227353.82
1132	245667.02	1227339.00
1133	245680.65	1227317.22
1134	245693.25	1227291.83
1135	245706.81	1227281.50

Номер точки	X	Y
1136	245731.29	1227271.22
1137	245772.44	1227255.84
1138	245798.41	1227257.02
1139	245826.93	1227272.21
1140	245865.18	1227312.45
1141	245886.69	1227344.28
1142	245902.25	1227384.87
1143	245909.78	1227439.49
1144	245912.60	1227497.72
1145	245910.75	1227555.41
1146	245895.48	1227595.86
1147	245864.60	1227637.84
1148	245828.04	1227666.74
1149	245766.10	1227689.83
1150	245705.12	1227725.89
1151	245646.69	1227766.66
1152	245632.56	1227786.87
1153	245636.06	1227813.90
1154	245659.25	1227854.56
1155	245694.90	1227896.35
1156	245751.45	1227918.96
1157	245813.21	1227936.41
1158	245948.30	1227948.02
1159	246029.87	1227953.62
1160	246088.50	1227958.12
1161	246158.62	1227972.61
1162	246214.23	1227990.72
1163	246252.94	1228007.61
1164	246301.28	1228035.36
1165	246413.22	1228105.76
1166	246537.52	1228199.42
1167	246656.16	1228272.26
1168	246728.56	1228344.34
1169	246749.79	1228361.08
1170	246776.76	1228373.69
1171	246798.09	1228368.61
1172	246814.25	1228360.37
1173	246837.77	1228335.01
1174	246847.29	1228301.80
1175	246851.04	1228278.42
1176	246857.35	1228262.35
1177	246880.35	1228246.60
1178	246906.96	1228241.77
1179	246925.56	1228240.33
1180	246956.75	1228244.13
1181	246985.78	1228253.12
1182	247018.90	1228281.35
1183	247058.70	1228327.29
1184	247110.94	1228377.45
1185	247147.21	1228403.11

Номер точки	X	Y
1186	247187.65	1228421.49
1187	247224.51	1228431.54
1188	247260.36	1228434.85
1189	247327.43	1228427.91
1190	247361.72	1228434.32
1191	247396.98	1228449.54
1192	247431.16	1228473.65
1193	247466.37	1228501.36
1194	247524.84	1228554.66
1195	247632.08	1228627.45
1196	247727.88	1228697.59
1197	247752.78	1228706.02
1198	247771.50	1228703.52
1199	247788.21	1228690.62
1200	247805.96	1228673.55
1201	247825.35	1228641.94
1202	247851.09	1228588.00
1203	247879.37	1228546.05
1204	247904.44	1228519.14
1205	247927.38	1228507.84
1206	247962.75	1228500.72
1207	248005.37	1228502.50
1208	248044.82	1228513.10
1209	248064.45	1228536.59
1210	248076.83	1228556.92
1211	248078.27	1228584.45
1212	248059.89	1228616.59
1213	248045.12	1228660.71
1214	248042.38	1228686.70
1215	248045.38	1228710.62
1216	248055.65	1228739.25
1217	248097.53	1228784.16
1218	248130.14	1228811.37
1219	248163.76	1228840.11
1220	248210.88	1228879.31
1221	248245.11	1228892.50
1222	248291.16	1228901.85
1223	248320.92	1228906.89
1224	248365.58	1228915.97
1225	248395.16	1228927.01
1226	248434.04	1228947.50
1227	248468.76	1228968.45
1228	248504.47	1229000.88
1229	248549.41	1229052.02
1230	248575.76	1229085.93
1231	248607.75	1229133.93
1232	248620.04	1229171.40
1233	248627.16	1229200.02
1234	248630.62	1229234.36
1235	248628.42	1229262.40

Номер точки	X	Y
1236	248617.83	1229300.82
1237	248613.50	1229335.09
1238	248613.32	1229370.96
1239	248611.48	1229425.00
1240	248621.68	1229464.56
1241	248632.97	1229494.79
1242	248653.58	1229532.81
1243	248678.91	1229557.89
1244	248698.50	1229568.83
1245	248731.35	1229569.60
1246	248747.03	1229553.55
1247	248759.10	1229528.14
1248	248765.98	1229503.23
1249	248782.79	1229475.23
1250	248820.39	1229433.86
1251	248850.64	1229413.22
1252	248900.19	1229380.20
1253	248916.90	1229362.09
1254	248937.34	1229327.89
1255	248954.04	1229316.02
1256	248974.37	1229306.22
1257	249007.64	1229304.84
1258	249038.76	1229315.40
1259	249056.36	1229331.09
1260	249073.36	1229361.30
1261	249087.72	1229400.36
1262	249086.56	1229422.71
1263	249074.01	1229439.80
1264	249050.01	1229458.39
1265	249038.49	1229474.97
1266	249034.22	1229499.38
1267	249040.28	1229532.15
1268	249063.52	1229568.64
1269	249096.10	1229594.82
1270	249131.40	1229605.89
1271	249174.52	1229607.16
1272	249207.87	1229590.68
1273	249238.68	1229562.24
1274	249275.30	1229516.68
1275	249298.89	1229476.26
1276	249336.17	1229394.85
1277	249363.33	1229373.68
1278	249380.49	1229372.18
1279	249404.58	1229374.94
1280	249436.49	1229401.59
1281	249464.37	1229437.59
1282	249481.89	1229469.91
1283	249507.08	1229524.60
1284	249522.45	1229567.83
1285	249526.44	1229600.07

Номер точки	X	Y
1286	249515.34	1229637.96
1287	249496.71	1229726.76
1288	249505.89	1229762.13
1289	249527.61	1229784.60
1290	249555.59	1229801.88
УТ100	249597.40	1229823.82
1291	249592.11	1229856.75
1292	249571.12	1229987.48
1293	249552.06	1230250.68
1294	249531.24	1230519.63
1295	249404.27	1230377.52
1296	249286.12	1230595.18
1297	248973.52	1230698.25
1298	249000.28	1230837.02
1299	248850.18	1230888.91
1300	248899.22	1230950.26
1301	248916.92	1230975.24
1302	248936.58	1231162.73
1303	248943.52	1231257.41
1304	248978.67	1231438.92
1305	248924.81	1231617.45
1306	249014.55	1231844.76
1307	249044.42	1231916.04
1308	248806.86	1231930.19
1309	248700.66	1231946.80
1310	248653.24	1231968.54
1311	248420.12	1232085.46
1312	248171.88	1232200.95
1313	247958.48	1232266.27
1314	247724.38	1232141.88
1315	247664.53	1232046.94
1316	247635.80	1231866.88
1317	247440.70	1231634.26
1318	247058.06	1232030.06
1319	247009.38	1232086.08
1320	246895.36	1232160.71
1321	246891.65	1232320.32
1322	246856.75	1232332.12
1323	246735.44	1232404.16
1324	246438.64	1232546.84
1325	246271.89	1232628.32
1326	246134.06	1232778.95
1327	245932.06	1233001.12
1328	246030.33	1233266.55
1329	246134.44	1233551.30
1330	245994.62	1233713.61
1331	246020.78	1234220.86
1332	246045.34	1234561.58
1333	246004.64	1234578.88
1334	245766.00	1234707.04

Номер точки	X	Y
1335	245673.16	1234761.21
1336	245468.25	1234823.00
1337	245404.37	1234844.25
1338	245118.22	1234933.10
1339	245038.98	1234956.31
1340	244727.66	1235395.64
1341	244663.86	1235488.57
1342	244530.49	1235546.58
1343	244424.11	1235587.19
1344	244215.28	1235701.35
1345	244114.80	1235354.61
1346	244049.01	1235311.98
1347	243854.84	1235147.14
1348	243334.66	1235482.47
1349	243378.83	1235594.91
1350	243151.06	1235742.19
1351	242961.15	1235886.61
1352	242863.28	1235954.37
1353	242784.48	1236078.45
1354	242787.30	1236105.09
1355	242799.45	1236105.59
1356	242824.90	1236112.85
1357	242862.90	1236105.55
1358	242952.89	1236163.31
1359	242958.14	1236180.97
1360	242941.20	1236214.41
1361	242944.34	1236221.43
1362	242954.99	1236227.25
1363	242977.30	1236224.11
1364	243004.69	1236221.93
1365	243025.14	1236231.55
1366	243048.89	1236233.11
1367	243060.27	1236239.88
1368	243099.89	1236252.57
1369	243115.28	1236248.14
1370	243143.55	1236234.89
1371	243167.17	1236232.01
1372	243205.75	1236212.88
1373	243244.19	1236192.29
1374	243268.00	1236174.58
1375	243288.80	1236145.08
1376	243299.28	1236137.78
1377	243310.45	1236140.03
1378	243317.99	1236156.26
1379	243332.79	1236156.99
1380	243349.02	1236142.69
1381	243359.70	1236120.63
1382	243385.34	1236111.91
1383	243411.64	1236119.08
1384	243455.80	1236172.10

Номер точки	X	Y
1385	243463.34	1236173.45
1386	243482.84	1236159.64
1387	243503.94	1236160.96
1388	243517.49	1236176.60
1389	243528.88	1236183.69
1390	243561.89	1236190.36
1391	243603.35	1236234.95
1392	243623.64	1236246.43
1393	243633.11	1236279.43
1394	243664.79	1236649.53
1395	243667.83	1236673.78
1396	243517.50	1236700.94
1397	243464.02	1236719.61
1398	243231.10	1236800.93
1399	243223.75	1236805.90
1400	243089.68	1236911.17
1401	242969.56	1237005.62
1402	242820.26	1237311.47
1403	242699.47	1237568.81
1404	242712.85	1237915.20
1405	242721.02	1238126.77
1406	243119.28	1238424.14
1407	243226.14	1238517.61
1408	243407.44	1238514.91
1409	243526.93	1238109.47
1410	244030.11	1238275.35
1411	244246.27	1238426.90
1412	244279.14	1238461.86
1413	244403.91	1238544.13
1414	244481.74	1238595.46
1415	244525.35	1238624.21
1416	244653.31	1238741.94
1417	244969.80	1238650.94
1418	245229.96	1238884.22
1419	245378.89	1239206.80
1420	245436.34	1239341.39
1421	245395.39	1239514.11
1422	245469.78	1239689.25
1423	245161.86	1239797.42
1424	245517.99	1240210.02
1425	245616.12	1240293.42
1426	245817.50	1240035.75
1427	246208.32	1240188.02
1428	246573.44	1240333.91
1429	246673.42	1240637.05
1430	246771.60	1240699.10
1431	246878.26	1240810.23
1432	246955.18	1240821.07
1433	247080.93	1241013.27
1434	247204.68	1241105.26

Номер точки	X	Y
1435	247106.24	1241213.88
1436	246999.14	1241362.97
1437	247131.46	1241452.81
1438	247351.46	1241585.41
1439	247513.74	1241681.73
1440	247549.52	1242059.30
1441	247559.96	1242195.80
1442	247596.49	1242251.57
1443	247608.18	1242375.31
1444	247513.61	1242445.84
1445	247411.40	1242392.64
1446	247271.89	1242184.23
1447	246985.39	1242311.62
УТ101	246931.46	1242339.15
1448	246795.10	1242397.10
1449	246588.75	1242484.79
1450	246586.68	1242485.67
1451	246517.69	1242514.99
1452	246437.31	1242486.52
1453	246081.06	1242360.34
1454	245957.04	1242374.12
1455	245893.97	1242408.42
1456	245240.43	1242611.17
1457	244606.31	1242433.60
1458	244374.78	1242368.77
1459	244254.52	1242542.71
1460	244158.59	1242486.67
1461	244043.40	1242419.36
1462	243824.26	1242233.27
1463	243716.55	1242176.98
1464	243350.00	1242150.83
1465	242899.00	1242134.05
1466	242786.41	1242280.55
1467	242711.60	1242377.88
1468	242695.50	1242357.75
1469	242583.42	1242217.95
1470	242419.43	1242012.72
1471	242389.03	1242032.68
1472	242349.90	1242058.39
1473	242241.15	1242129.87
1474	241866.55	1242376.03
1475	241784.50	1242476.30
1476	241742.54	1242527.59
1477	241571.35	1242736.80
1478	241487.78	1242868.86
1479	241454.70	1242921.11
1480	241067.46	1242896.32
1481	240807.86	1242870.54
1482	240701.26	1242953.76
1483	240599.20	1242926.08

Номер точки	X	Y
1484	240523.48	1243055.00
1485	240494.38	1243059.26
1486	240381.82	1243147.81
1487	240190.88	1243263.41
1488	239777.35	1243165.32
1489	239389.46	1243109.88
1490	239204.80	1243218.71
1491	239042.15	1243328.91
1492	238948.44	1243425.35
1493	238881.56	1243430.81
1494	238830.55	1243434.99
1495	238739.00	1243429.95
1496	238581.10	1243421.20
1497	238455.70	1243366.08
1498	238381.30	1243322.01
1499	238255.13	1243136.22
1500	238005.76	1242768.93
1501	237901.02	1242928.72
1502	237683.84	1242735.74
1503	237666.19	1242754.71
1504	237663.24	1242757.58
1505	237643.68	1242778.44
1506	237357.21	1243084.29
1507	237452.25	1243238.11
1508	237347.51	1243359.34
1509	237357.51	1243379.35
1510	237432.95	1243530.15
1511	237344.16	1243701.37
1512	237336.04	1243717.02
1513	237288.11	1243696.69
1514	237202.35	1243661.91
1515	236951.53	1243613.69
1516	236817.85	1243528.28
1517	236677.28	1243435.98
1518	236458.62	1243478.57
1519	236542.02	1243705.11
1520	236584.15	1243783.06
1521	236701.15	1244000.70
1522	236566.49	1244078.99
1523	236333.55	1244216.78
1524	236256.37	1244253.95
1525	236344.71	1244609.18
1526	236345.19	1244611.48
1527	236358.36	1244664.49
1528	236387.31	1244839.46
1529	236139.52	1244838.42
1530	236086.64	1244828.26
1531	235849.22	1244757.14
1532	235896.82	1244628.70
1533	235851.36	1244464.10

Номер точки	X	Y
1534	235779.66	1244381.36
1535	235829.31	1244307.56
1536	235789.27	1244096.96
1537	235777.97	1244037.50
1538	235771.46	1244003.10
1539	235797.48	1243740.70
1540	234743.19	1243835.26
1541	234519.12	1243700.34
1542	234616.96	1243019.99
1543	234533.38	1242785.20
1544	234293.00	1242451.99
1545	233896.55	1242849.73
1546	233685.85	1243601.08
1547	233595.88	1243810.06
1548	233865.85	1244448.93
1549	233969.55	1244867.45
1550	233703.21	1244890.92
1551	233766.85	1244521.28
1552	233554.31	1244332.92
1553	233450.00	1244368.85
1554	233381.64	1244366.99
1555	233073.97	1244124.94
1556	233059.40	1244099.88
1557	233057.38	1244096.37
1558	232966.44	1243940.27
1559	232945.18	1243829.37
1560	232876.32	1243586.94
1561	232866.04	1243551.69
1562	233140.34	1243575.48
1563	233241.81	1243674.35
1564	233648.25	1243291.66
1565	233737.79	1242824.82
1566	233943.51	1242667.40
1567	233913.22	1242577.63
1568	233721.66	1242330.73
1569	233663.73	1241997.76
1570	233606.02	1241972.98
1571	233548.27	1241873.55
1572	233508.58	1241761.13
1573	233714.70	1241707.51
1574	233802.60	1241598.02
1575	233901.35	1241584.95
1576	233981.88	1241619.46
1577	234034.20	1241641.55
1578	234250.58	1241485.14
1579	234274.83	1241392.52
1580	234292.24	1241321.61
1581	234188.16	1241232.77
1582	234138.05	1241202.13
1583	234094.17	1241175.29

Номер точки	X	Y
1584	234090.74	1241173.20
1585	233953.56	1241089.35
1586	233789.42	1241077.77
1587	233066.42	1240676.67
1588	233034.65	1240544.10
1589	232959.60	1240512.88
1590	232645.92	1240381.73
1591	232712.21	1240086.80
1592	232614.01	1239989.44
1593	232523.70	1239838.11
1594	232368.76	1239500.58
1595	232366.74	1239496.16
1596	232351.70	1239463.43
1597	232165.40	1238922.96
1598	232204.41	1238693.87
1599	231604.55	1238136.63
1600	231359.25	1238180.63
1601	231206.17	1238170.64
1602	230992.73	1238156.73
1603	230959.01	1238190.51
1604	230909.08	1238240.53
1605	230829.93	1238319.30
1606	230750.55	1238398.71
1607	230773.30	1238595.72
1608	230789.22	1238625.33
1609	230909.50	1238848.99
1610	230913.20	1238995.56
1611	230882.00	1239195.40
1612	230402.00	1239098.70
1613	230326.10	1239005.85
1614	230189.90	1238898.29
1615	230003.58	1239063.47
1616	229779.87	1239149.48
1617	229573.21	1239415.44
1618	229523.18	1239564.33
1619	229538.66	1239654.82
1620	229473.03	1239861.22
1621	230648.04	1240910.31
1622	230679.98	1241146.56
1623	230111.01	1241572.88
1624	230058.48	1241611.17
1625	229916.06	1241714.88
1626	229692.29	1241747.34
1627	229687.61	1241748.02
1628	229504.40	1241774.61
1629	229468.64	1241779.79
1630	229032.89	1241843.02
1631	228890.06	1241863.76
1632	228733.58	1241886.45
1633	228729.02	1241887.11

Номер точки	X	Y
1634	228661.29	1241896.94
1635	228167.54	1241903.44
1636	228097.07	1242135.13
1637	227564.66	1241983.06
1638	227542.15	1241959.80
1639	227539.05	1241956.60
1640	227288.04	1241697.32
1641	227159.26	1241564.32
1642	227160.76	1241258.60
1643	226755.82	1240866.77
1644	226685.16	1240799.14
1645	226565.05	1240682.19
1646	226535.98	1240078.50
1647	226532.60	1240007.94
1648	226341.79	1239956.64
1649	225640.75	1239769.59
1650	225479.01	1239769.56
1651	225233.32	1239769.54
1652	225183.93	1239768.88
1653	224992.82	1239679.25
1654	224935.70	1239673.39
1655	224841.70	1239663.76
1656	224553.65	1239653.11
1657	224246.26	1239641.79
1658	224236.58	1239638.47
1659	224213.16	1239664.33
1660	224192.05	1239677.10
1661	224170.56	1239692.18
1662	224127.74	1239757.46
1663	223970.22	1239604.24
1664	224031.50	1239339.42
1665	224046.29	1239275.46
1666	223965.82	1239177.87
1667	223948.17	1239173.77
1668	223906.38	1239164.10
1669	223762.91	1239098.15
1670	223738.30	1238972.42
1671	223507.13	1238749.47
1672	223491.08	1238756.88
1673	223487.80	1238758.39
1674	222973.04	1238995.80
1675	222089.03	1238960.18
1676	221776.04	1239423.33
1677	221358.53	1239267.07
1678	221341.31	1239272.62
1679	221335.88	1239273.52
1680	221328.64	1239276.24
1681	221321.40	1239279.86
1682	221314.16	1239285.29
1683	221306.01	1239287.10

Номер точки	X	Y
1684	221297.87	1239293.43
1685	221293.35	1239297.96
1686	221291.54	1239298.86
1687	221287.92	1239296.15
1688	221286.11	1239292.53
1689	221281.58	1239291.62
1690	221274.34	1239287.10
1691	221266.20	1239281.67
1692	221257.15	1239277.14
1693	221247.20	1239274.43
1694	221240.86	1239272.62
1695	221231.81	1239269.90
1696	221225.48	1239269.90
1697	221220.05	1239271.71
1698	221215.52	1239272.62
1699	221209.19	1239272.62
1700	221203.76	1239277.14
1701	221197.43	1239282.57
1702	221192.90	1239287.10
1703	221192.00	1239292.53
1704	221190.19	1239299.77
1705	221189.28	1239307.01
1706	221184.76	1239308.82
1707	221178.42	1239309.72
1708	221172.09	1239309.72
1709	221167.56	1239309.72
1710	221160.32	1239301.58
1711	221155.80	1239296.15
1712	221153.99	1239288.00
1713	221150.37	1239281.67
1714	221149.46	1239269.00
1715	221148.56	1239261.76
1716	221148.56	1239250.90
1717	221150.37	1239240.04
1718	221147.66	1239231.90
1719	221147.66	1239226.47
1720	221143.13	1239224.66
1721	221134.99	1239220.13
1722	221125.94	1239215.61
1723	221117.79	1239213.80
1724	221111.46	1239213.80
1725	221102.41	1239211.99
1726	221093.36	1239210.18
1727	221084.31	1239212.89
1728	221073.45	1239208.37
1729	221064.40	1239207.47
1730	221058.97	1239202.94
1731	221051.73	1239196.61
1732	221042.69	1239191.18
1733	221033.64	1239183.94

Номер точки	X	Y
1734	221024.59	1239181.22
1735	221012.82	1239177.60
1736	221001.96	1239174.89
1737	220989.30	1239174.89
1738	220980.25	1239174.89
1739	220971.20	1239174.89
1740	220963.05	1239177.60
1741	220954.91	1239180.32
1742	220951.29	1239181.22
1743	220943.14	1239181.22
1744	220935.91	1239181.22
1745	220923.24	1239180.32
1746	220914.19	1239180.32
1747	220908.76	1239172.17
1748	220899.71	1239162.22
1749	220893.37	1239157.69
1750	220886.14	1239151.36
1751	220882.52	1239142.31
1752	220870.75	1239134.17
1753	220865.32	1239124.21
1754	220860.80	1239112.45
1755	220858.99	1239101.59
1756	220862.61	1239091.64
1757	220863.51	1239080.78
1758	220866.23	1239077.16
1759	220870.75	1239072.63
1760	220877.09	1239061.77
1761	220882.52	1239056.34
1762	220879.80	1239050.92
1763	220875.28	1239044.58
1764	220868.94	1239038.25
1765	220861.70	1239023.77
1766	220856.27	1239011.10
1767	220846.32	1238999.34
1768	220835.46	1238980.33
1769	220835.46	1238965.85
1770	220832.75	1238946.85
1771	220830.94	1238936.90
1772	220832.75	1238926.04
1773	220832.75	1238914.27
1774	220832.75	1238898.89
1775	220830.94	1238879.89
1776	220830.03	1238869.03
1777	220829.13	1238859.98
1778	220822.79	1238850.02
1779	220817.36	1238843.69
1780	220810.12	1238836.45
1781	220799.26	1238830.12
1782	220788.40	1238822.88
1783	220781.17	1238821.07

Номер точки	X	Y
1784	220773.93	1238816.54
1785	220768.50	1238811.11
1786	220760.35	1238801.16
1787	220752.21	1238796.63
1788	220740.44	1238794.82
1789	220732.30	1238794.82
1790	220725.06	1238795.73
1791	220711.49	1238795.73
1792	220698.82	1238799.35
1793	220683.43	1238799.35
1794	220673.48	1238802.06
1795	220665.34	1238805.68
1796	220654.48	1238811.11
1797	220647.24	1238814.73
1798	220636.38	1238820.16
1799	220629.14	1238826.50
1800	220624.62	1238831.93
1801	220618.28	1238837.36
1802	220611.04	1238839.17
1803	220605.61	1238842.79
1804	220599.28	1238842.79
1805	220583.89	1238845.50
1806	220573.94	1238842.79
1807	220563.99	1238839.17
1808	220554.03	1238837.36
1809	220541.36	1238835.55
1810	220529.60	1238838.26
1811	220517.84	1238838.26
1812	220507.88	1238838.26
1813	220496.12	1238838.26
1814	220488.88	1238838.26
1815	220475.30	1238838.26
1816	220456.30	1238838.26
1817	220444.54	1238838.26
1818	220435.49	1238838.26
1819	220427.34	1238842.79
1820	220416.49	1238847.31
1821	220406.53	1238849.12
1822	220399.29	1238851.83
1823	220391.15	1238855.45
1824	220370.79	1238859.82
1825	220320.59	1238854.02
1826	220271.85	1238835.31
1827	220243.22	1238805.15
1828	220244.55	1238802.06
1829	220242.74	1238796.63
1830	220242.74	1238792.11
1831	220239.12	1238780.35
1832	220238.22	1238768.58
1833	220233.69	1238756.82

Номер точки	X	Y
1834	220233.69	1238745.05
1835	220230.07	1238736.91
1836	220229.17	1238728.77
1837	220225.55	1238720.62
1838	220225.55	1238713.38
1839	220222.83	1238707.95
1840	220217.40	1238699.81
1841	220211.98	1238696.19
1842	220202.02	1238690.76
1843	220192.97	1238685.33
1844	220186.64	1238680.81
1845	220180.30	1238674.47
1846	220172.16	1238668.14
1847	220168.54	1238664.52
1848	220159.49	1238660.90
1849	220145.92	1238659.99
1850	220139.58	1238659.99
1851	220130.53	1238656.37
1852	220122.39	1238654.56
1853	220116.05	1238655.47
1854	220110.62	1238652.75
1855	220101.58	1238650.94
1856	220088.91	1238649.13
1857	220078.95	1238649.13
1858	220067.19	1238650.04
1859	220059.95	1238650.04
1860	220050.00	1238650.94
1861	220042.76	1238652.75
1862	220031.90	1238654.56
1863	220023.75	1238654.56
1864	220012.89	1238653.66
1865	220003.85	1238653.66
1866	219993.89	1238650.04
1867	219983.94	1238646.42
1868	219974.89	1238643.70
1869	219964.03	1238643.70
1870	219953.17	1238643.70
1871	219941.41	1238643.70
1872	219931.45	1238649.13
1873	219917.88	1238649.13
1874	219909.73	1238647.32
1875	219897.97	1238644.61
1876	219888.92	1238640.99
1877	219881.68	1238637.37
1878	219870.56	1238633.97
1879	219775.86	1238588.31
1880	219715.64	1238560.21
1881	219710.65	1238555.02
1882	219695.27	1238552.31
1883	219668.12	1238553.21

Номер точки	X	Y
1884	219651.83	1238553.21
1885	219639.17	1238554.12
1886	219627.40	1238554.12
1887	219617.45	1238560.45
1888	219607.49	1238563.17
1889	219588.49	1238566.79
1890	219571.30	1238566.79
1891	219555.91	1238566.79
1892	219537.81	1238566.79
1893	219520.62	1238568.60
1894	219490.76	1238574.03
1895	219479.90	1238575.84
1896	219465.42	1238580.36
1897	219453.66	1238580.36
1898	219446.42	1238580.36
1899	219433.75	1238580.36
1900	219426.51	1238582.17
1901	219420.18	1238586.69
1902	219417.46	1238588.50
1903	219411.13	1238591.22
1904	219408.41	1238593.93
1905	219404.79	1238593.93
1906	219402.08	1238593.03
1907	219394.84	1238590.31
1908	219386.69	1238588.50
1909	219375.84	1238588.50
1910	219364.07	1238593.03
1911	219355.93	1238600.27
1912	219348.69	1238607.51
1913	219341.45	1238612.94
1914	219336.92	1238614.75
1915	219329.68	1238617.46
1916	219322.45	1238617.46
1917	219318.83	1238620.18
1918	219309.78	1238622.89
1919	219298.92	1238624.70
1920	219288.96	1238629.23
1921	219286.25	1238633.75
1922	219282.63	1238644.61
1923	219281.72	1238649.13
1924	219280.82	1238656.37
1925	219272.68	1238667.23
1926	219272.68	1238671.76
1927	219270.87	1238681.71
1928	219269.96	1238691.66
1929	219267.25	1238693.47
1930	219262.72	1238691.66
1931	219258.20	1238691.66
1932	219251.86	1238691.66
1933	219243.72	1238688.04

Номер точки	X	Y
1934	219240.10	1238692.57
1935	219239.19	1238698.00
1936	219233.76	1238702.52
1937	219235.57	1238709.76
1938	219231.95	1238717.91
1939	219228.33	1238723.34
1940	219226.52	1238731.48
1941	219222.91	1238741.43
1942	219221.10	1238751.39
1943	219221.10	1238760.44
1944	219224.71	1238765.87
1945	219231.05	1238767.68
1946	219241.91	1238775.82
1947	219247.34	1238776.73
1948	219249.15	1238782.16
1949	219241.91	1238787.59
1950	219236.48	1238795.73
1951	219227.43	1238801.16
1952	219215.67	1238804.78
1953	219209.33	1238804.78
1954	219200.28	1238804.78
1955	219192.14	1238804.78
1956	219183.99	1238806.59
1957	219177.66	1238807.49
1958	219163.18	1238806.59
1959	219150.51	1238807.49
1960	219138.75	1238807.49
1961	219129.70	1238808.40
1962	219122.46	1238809.30
1963	219120.65	1238819.26
1964	219122.46	1238829.21
1965	219123.36	1238837.36
1966	219129.70	1238840.07
1967	219130.60	1238850.02
1968	219133.32	1238860.88
1969	219136.03	1238864.50
1970	219139.65	1238868.12
1971	219141.46	1238873.55
1972	219141.46	1238877.17
1973	219145.99	1238879.89
1974	219145.99	1238884.41
1975	219140.56	1238887.13
1976	219136.94	1238889.84
1977	219126.98	1238894.37
1978	219121.55	1238900.70
1979	219107.08	1238907.03
1980	219095.31	1238911.56
1981	219086.26	1238913.37
1982	219077.21	1238916.08
1983	219068.16	1238919.70

Номер точки	X	Y
1984	219059.12	1238923.32
1985	219050.97	1238927.85
1986	219040.11	1238929.66
1987	219035.59	1238932.37
1988	219020.20	1238944.14
1989	219011.16	1238947.75
1990	219003.92	1238954.99
1991	218988.53	1238960.42
1992	218981.29	1238964.95
1993	218966.54	1238968.30
1994	218948.23	1238978.67
1995	218922.71	1238992.47
1996	218894.14	1239006.92
1997	218873.80	1239021.38
1998	218857.96	1239039.31
1999	218841.76	1239074.31
2000	218828.77	1239086.61
2001	218813.86	1239089.91
2002	218797.39	1239090.70
2003	218765.31	1239068.86
2004	218748.93	1239048.38
2005	218714.11	1238997.86
2006	218693.66	1238995.15
2007	218675.20	1239013.57
2008	218664.28	1239032.68
2009	218661.55	1239047.70
2010	218662.92	1239060.67
2011	218657.45	1239069.55
2012	218646.53	1239070.90
2013	218638.33	1239056.57
2014	218639.71	1239033.36
2015	218645.87	1239015.62
2016	218643.12	1239004.69
2017	218632.19	1238999.24
2018	218609.66	1239006.06
2019	218589.18	1239018.35
2020	218577.84	1239024.49
2021	218564.40	1239026.55
2022	218555.05	1239027.22
2023	218539.94	1239027.93
2024	218530.64	1239031.05
2025	218523.88	1239033.06
2026	218510.46	1239038.22
2027	218498.02	1239040.29
2028	218489.42	1239041.00
2029	218478.06	1239041.67
2030	218471.85	1239039.95
2031	218471.16	1239032.72
2032	218471.51	1239021.35
2033	218471.85	1239009.99

Номер точки	X	Y
2034	218468.06	1238998.62
2035	218459.45	1238983.81
2036	218453.94	1238974.17
2037	218452.88	1238967.97
2038	218453.91	1238963.15
2039	218454.93	1238958.35
2040	218454.26	1238946.96
2041	218450.15	1238942.14
2042	218442.91	1238933.20
2043	218437.75	1238924.92
2044	218431.89	1238920.09
2045	218423.96	1238922.16
2046	218417.76	1238928.37
2047	218414.35	1238936.29
2048	218411.22	1238942.83
2049	218407.08	1238951.10
2050	218405.71	1238958.33
2051	218405.96	1238959.29
2052	218406.64	1238968.17
2053	218402.54	1238968.85
2054	218397.71	1238965.41
2055	218396.34	1238961.27
2056	218390.13	1238960.94
2057	218384.97	1238958.20
2058	218384.28	1238951.99
2059	218380.49	1238945.44
2060	218376.50	1238939.97
2061	218375.80	1238937.57
2062	218375.34	1238933.47
2063	218375.40	1238931.39
2064	218375.88	1238928.41
2065	218376.29	1238927.00
2066	218377.66	1238924.49
2067	218379.93	1238921.24
2068	218380.77	1238919.42
2069	218382.48	1238913.62
2070	218383.03	1238910.69
2071	218383.24	1238907.79
2072	218383.19	1238906.34
2073	218382.59	1238903.38
2074	218381.44	1238899.40
2075	218381.12	1238897.38
2076	218380.51	1238884.52
2077	218380.43	1238878.10
2078	218380.73	1238868.45
2079	218381.12	1238863.63
2080	218382.02	1238858.16
2081	218382.87	1238855.54
2082	218384.11	1238853.06
2083	218384.91	1238851.92

Номер точки	X	Y
2084	218388.18	1238847.99
2085	218392.68	1238843.06
2086	218394.90	1238840.55
2087	218401.17	1238833.06
2088	218404.21	1238829.19
2089	218405.01	1238827.87
2090	218406.01	1238824.91
2091	218406.26	1238821.70
2092	218406.11	1238819.53
2093	218405.24	1238815.40
2094	218403.95	1238811.76
2095	218403.15	1238810.00
2096	218401.73	1238807.39
2097	218399.04	1238803.69
2098	218395.88	1238800.45
2099	218393.67	1238798.56
2100	218389.04	1238795.08
2101	218387.73	1238794.29
2102	218384.80	1238793.19
2103	218380.72	1238791.99
2104	218378.81	1238791.19
2105	218377.12	1238790.07
2106	218376.37	1238789.33
2107	218375.63	1238788.26
2108	218374.72	1238785.89
2109	218373.80	1238780.71
2110	218372.93	1238778.30
2111	218369.60	1238772.17
2112	218367.73	1238769.22
2113	218365.57	1238766.48
2114	218364.31	1238765.20
2115	218361.65	1238763.13
2116	218357.89	1238760.70
2117	218356.04	1238759.36
2118	218352.16	1238756.33
2119	218350.39	1238754.72
2120	218348.98	1238753.02
2121	218348.46	1238752.12
2122	218348.23	1238751.07
2123	218348.34	1238750.36
2124	218349.03	1238748.90
2125	218352.88	1238744.28
2126	218353.96	1238742.63
2127	218354.32	1238741.79
2128	218355.29	1238739.27
2129	218356.61	1238735.91
2130	218357.08	1238734.23
2131	218357.48	1238731.69
2132	218357.42	1238730.43
2133	218356.41	1238724.68

Номер точки	X	Y
2134	218355.48	1238720.85
2135	218353.29	1238713.18
2136	218346.40	1238691.50
2137	218345.82	1238690.05
2138	218344.34	1238687.14
2139	218342.22	1238683.36
2140	218341.36	1238681.46
2141	218340.63	1238678.55
2142	218340.63	1238677.46
2143	218341.12	1238675.26
2144	218342.99	1238670.81
2145	218343.73	1238668.56
2146	218345.33	1238660.53
2147	218345.80	1238656.51
2148	218345.71	1238654.31
2149	218345.48	1238653.23
2150	218344.87	1238651.63
2151	218343.39	1238649.27
2152	218341.20	1238647.16
2153	218339.60	1238646.19
2154	218336.15	1238644.79
2155	218335.11	1238644.55
2156	218332.96	1238644.53
2157	218328.59	1238644.91
2158	218326.50	1238644.44
2159	218323.05	1238642.60
2160	218321.47	1238641.47
2161	218319.35	1238639.51
2162	218317.61	1238637.16
2163	218316.85	1238635.84
2164	218315.05	1238631.41
2165	218314.33	1238628.45
2166	218314.01	1238626.46
2167	218313.75	1238622.40
2168	218313.71	1238604.84
2169	218313.73	1238593.80
2170	218313.46	1238589.22
2171	218313.05	1238586.94
2172	218312.28	1238584.62
2173	218311.67	1238583.53
2174	218310.50	1238582.11
2175	218309.06	1238581.07
2176	218308.24	1238580.73
2177	218304.68	1238579.88
2178	218301.79	1238578.06
2179	218276.55	1238573.49
2180	218274.47	1238573.10
2181	218270.28	1238572.59
2182	218266.05	1238572.44
2183	218257.59	1238572.80

Номер точки	X	Y
2184	218253.87	1238573.31
2185	218252.05	1238573.79
2186	218249.43	1238574.87
2187	218247.00	1238576.53
2188	218245.87	1238577.63
2189	218245.00	1238578.66
2190	218243.64	1238580.78
2191	218242.68	1238582.99
2192	218241.39	1238587.61
2193	218239.32	1238596.57
2194	218238.51	1238601.64
2195	218237.82	1238603.31
2196	218237.26	1238604.15
2197	218234.16	1238608.01
2198	218232.53	1238609.34
2199	218230.90	1238609.67
2200	218230.10	1238609.31
2201	218223.55	1238604.49
2202	218220.65	1238602.47
2203	218216.80	1238599.76
2204	218214.94	1238598.29
2205	218213.89	1238597.28
2206	218212.13	1238595.01
2207	218208.05	1238587.26
2208	218203.22	1238578.66
2209	218202.01	1238575.86
2210	218200.99	1238573.38
2211	218200.28	1238572.15
2212	218198.74	1238570.39
2213	218197.23	1238569.36
2214	218196.18	1238569.00
2215	218194.04	1238568.88
2216	218191.84	1238569.31
2217	218187.38	1238570.85
2218	218185.16	1238571.41
2219	218184.06	1238571.49
2220	218179.58	1238571.26
2221	218173.60	1238570.84
2222	218170.62	1238571.15
2223	218169.08	1238571.72
2224	218168.21	1238572.33
2225	218166.70	1238573.92
2226	218162.97	1238580.04
2227	218161.49	1238581.81
2228	218160.63	1238582.53
2229	218154.53	1238586.38
2230	218151.33	1238588.03
2231	218148.25	1238588.98
2232	218144.00	1238589.91
2233	218142.02	1238590.78

Номер точки	X	Y
2234	218139.56	1238592.69
2235	218135.48	1238597.33
2236	218134.83	1238598.25
2237	218133.76	1238600.29
2238	218131.80	1238604.51
2239	218130.31	1238606.27
2240	218129.29	1238607.02
2241	218128.43	1238607.38
2242	218126.81	1238607.83
2243	218124.13	1238607.89
2244	218122.33	1238607.63
2245	218118.94	1238606.65
2246	218113.81	1238604.54
2247	218111.44	1238603.12
2248	218109.42	1238601.25
2249	218108.60	1238600.07
2250	218107.12	1238597.03
2251	218105.15	1238590.77
2252	218103.95	1238585.75
2253	218102.51	1238578.97
2254	218101.36	1238575.64
2255	218100.63	1238574.15
2256	218098.68	1238571.53
2257	218096.23	1238569.34
2258	218094.37	1238568.13
2259	218090.34	1238566.32
2260	218088.52	1238565.89
2261	218084.82	1238565.70
2262	218077.38	1238566.13
2263	218074.97	1238565.91
2264	218073.80	1238565.66
2265	218066.90	1238563.23
2266	218063.93	1238562.55
2267	218057.95	1238561.52
2268	218056.08	1238561.08
2269	218053.44	1238560.53
2270	218052.20	1238560.53
2271	218050.62	1238561.14
2272	218050.02	1238561.83
2273	218048.79	1238564.21
2274	218048.17	1238565.76
2275	218047.33	1238568.91
2276	218046.75	1238573.66
2277	218046.36	1238580.00
2278	218045.95	1238583.17
2279	218042.87	1238601.09
2280	218041.95	1238604.62
2281	218041.33	1238606.30
2282	218040.13	1238608.77
2283	218037.68	1238612.45

Номер точки	X	Y
2284	218034.97	1238615.34
2285	218033.47	1238616.40
2286	218031.92	1238617.09
2287	218031.13	1238617.27
2288	218030.15	1238617.32
2289	218028.10	1238616.98
2290	218026.01	1238616.16
2291	218024.65	1238615.38
2292	218022.17	1238613.48
2293	218019.44	1238610.79
2294	218014.59	1238605.22
2295	218005.63	1238593.17
2296	218003.45	1238591.38
2297	218000.20	1238589.35
2298	217998.86	1238588.07
2299	217995.88	1238583.68
2300	217992.23	1238577.58
2301	217990.27	1238574.64
2302	217985.42	1238568.43
2303	217984.31	1238567.25
2304	217981.81	1238565.14
2305	217976.59	1238561.18
2306	217974.39	1238558.79
2307	217973.11	1238556.58
2308	217971.72	1238553.45
2309	217970.95	1238551.90
2310	217969.83	1238549.79
2311	217968.36	1238547.03
2312	217967.48	1238545.70
2313	217965.81	1238543.82
2314	217964.74	1238542.94
2315	217962.34	1238541.39
2316	217960.72	1238540.59
2317	217957.42	1238539.45
2318	217955.76	1238539.11
2319	217952.41	1238538.77
2320	217949.06	1238538.86
2321	217946.83	1238539.09
2322	217942.46	1238539.88
2323	217920.04	1238544.69
2324	217910.74	1238546.76
2325	217908.78	1238547.67
2326	217908.02	1238548.30
2327	217906.81	1238549.88
2328	217906.26	1238551.25
2329	217905.84	1238554.11
2330	217905.86	1238556.03
2331	217906.26	1238559.85
2332	217907.63	1238568.12
2333	217908.46	1238570.22

Номер точки	X	Y
2334	217909.91	1238572.95
2335	217910.39	1238574.31
2336	217910.47	1238575.79
2337	217910.28	1238576.80
2338	217909.36	1238578.79
2339	217907.10	1238581.77
2340	217905.80	1238582.92
2341	217904.32	1238583.72
2342	217903.50	1238583.97
2343	217894.54	1238585.68
2344	217884.89	1238587.40
2345	217882.44	1238587.84
2346	217881.21	1238587.90
2347	217879.38	1238587.40
2348	217878.65	1238586.95
2349	217877.45	1238585.79
2350	217876.60	1238584.37
2351	217876.23	1238583.33
2352	217875.93	1238581.20
2353	217875.93	1238571.92
2354	217875.93	1238563.98
2355	217876.03	1238562.78
2356	217876.73	1238560.49
2357	217880.41	1238553.99
2358	217886.96	1238541.25
2359	217888.41	1238538.23
2360	217890.34	1238534.24
2361	217891.44	1238532.29
2362	217893.65	1238529.15
2363	217898.71	1238523.34
2364	217904.19	1238516.79
2365	217906.33	1238514.11
2366	217910.39	1238508.52
2367	217912.08	1238505.90
2368	217912.73	1238504.53
2369	217913.15	1238502.32
2370	217913.15	1238493.02
2371	217913.15	1238486.82
2372	217912.90	1238485.39
2373	217912.49	1238484.43
2374	217911.23	1238482.77
2375	217910.01	1238481.92
2376	217909.36	1238481.66
2377	217908.61	1238481.52
2378	217907.07	1238481.62
2379	217905.51	1238482.06
2380	217902.47	1238483.38
2381	217900.76	1238484.24
2382	217898.50	1238485.39
2383	217897.30	1238485.79

Номер точки	X	Y
2384	217892.44	1238486.82
2385	217890.52	1238487.03
2386	217887.90	1238487.34
2387	217886.28	1238488.12
2388	217885.87	1238488.78
2389	217885.58	1238491.30
2390	217885.24	1238495.77
2391	217884.64	1238497.94
2392	217884.17	1238498.96
2393	217883.17	1238500.25
2394	217878.35	1238504.39
2395	217875.10	1238507.60
2396	217872.26	1238510.48
2397	217870.70	1238511.84
2398	217868.01	1238513.69
2399	217867.09	1238514.10
2400	217865.19	1238514.45
2401	217863.26	1238514.30
2402	217860.67	1238513.87
2403	217859.39	1238513.69
2404	217842.17	1238513.00
2405	217839.84	1238512.77
2406	217838.30	1238512.50
2407	217835.27	1238511.62
2408	217833.25	1238510.69
2409	217830.71	1238509.20
2410	217829.42	1238508.55
2411	217827.95	1238508.10
2412	217825.92	1238507.65
2413	217824.94	1238507.17
2414	217823.96	1238506.40
2415	217822.33	1238504.66
2416	217821.10	1238502.72
2417	217820.49	1238501.34
2418	217819.77	1238498.54
2419	217819.70	1238497.09
2420	217820.02	1238495.10
2421	217820.35	1238494.11
2422	217821.49	1238491.99
2423	217824.57	1238488.20
2424	217826.25	1238486.58
2425	217829.07	1238484.41
2426	217834.03	1238481.49
2427	217836.65	1238480.27
2428	217839.48	1238479.19
2429	217845.27	1238477.52
2430	217847.32	1238477.21
2431	217851.50	1238477.19
2432	217853.00	1238477.42
2433	217855.95	1238478.57

Номер точки	X	Y
2434	217856.54	1238479.01
2435	217857.29	1238480.33
2436	217858.33	1238483.38
2437	217859.39	1238484.41
2438	217865.25	1238485.10
2439	217866.12	1238485.16
2440	217867.84	1238484.93
2441	217869.53	1238484.37
2442	217872.83	1238482.69
2443	217875.27	1238481.08
2444	217876.72	1238479.89
2445	217879.38	1238477.19
2446	217882.01	1238473.85
2447	217883.13	1238472.09
2448	217884.54	1238469.25
2449	217885.97	1238465.19
2450	217886.48	1238463.12
2451	217886.96	1238459.96
2452	217887.28	1238452.73
2453	217887.20	1238447.44
2454	217886.95	1238444.80
2455	217886.48	1238442.55
2456	217886.06	1238441.47
2457	217885.16	1238439.98
2458	217883.93	1238438.76
2459	217883.17	1238438.26
2460	217880.45	1238437.22
2461	217878.61	1238436.87
2462	217874.90	1238436.54
2463	217869.16	1238435.97
2464	217866.29	1238435.85
2465	217859.05	1238435.85
2466	217853.88	1238435.85
2467	217849.76	1238435.85
2468	217843.88	1238435.85
2469	217842.30	1238435.67
2470	217839.11	1238434.57
2471	217834.91	1238432.80
2472	217832.87	1238432.40
2473	217830.89	1238432.65
2474	217829.93	1238433.11
2475	217829.08	1238433.72
2476	217827.67	1238435.15
2477	217825.34	1238438.45
2478	217824.07	1238439.99
2479	217808.97	1238455.55
2480	217801.36	1238465.15
2481	217800.07	1238466.99
2482	217798.20	1238470.99
2483	217797.84	1238472.69

Номер точки	X	Y
2484	217797.82	1238473.86
2485	217798.23	1238476.16
2486	217798.53	1238476.88
2487	217799.55	1238478.15
2488	217802.03	1238480.57
2489	217802.71	1238482.02
2490	217803.30	1238485.83
2491	217803.32	1238487.77
2492	217803.05	1238490.63
2493	217801.92	1238496.28
2494	217800.97	1238500.02
2495	217798.92	1238507.50
2496	217796.92	1238513.38
2497	217795.64	1238516.18
2498	217793.06	1238520.25
2499	217791.11	1238522.27
2500	217789.60	1238523.34
2501	217786.18	1238524.89
2502	217784.33	1238525.41
2503	217780.48	1238525.89
2504	217776.60	1238525.74
2505	217774.93	1238525.47
2506	217771.76	1238524.61
2507	217769.63	1238523.67
2508	217764.84	1238520.89
2509	217762.56	1238519.20
2510	217759.41	1238516.27
2511	217756.69	1238512.84
2512	217755.50	1238510.95
2513	217754.99	1238509.78
2514	217754.30	1238507.40
2515	217753.71	1238502.52
2516	217753.09	1238500.27
2517	217751.76	1238498.08
2518	217749.71	1238495.24
2519	217748.95	1238493.75
2520	217748.74	1238492.91
2521	217748.70	1238491.17
2522	217749.13	1238487.57
2523	217748.95	1238485.81
2524	217747.50	1238481.94
2525	217746.41	1238480.19
2526	217744.99	1238478.60
2527	217744.13	1238477.88
2528	217742.79	1238477.06
2529	217741.86	1238476.66
2530	217739.91	1238476.22
2531	217736.87	1238476.27
2532	217734.85	1238476.65
2533	217731.03	1238477.88

Номер точки	X	Y
2534	217728.73	1238478.90
2535	217727.65	1238479.57
2536	217726.21	1238480.98
2537	217724.21	1238484.32
2538	217723.35	1238486.58
2539	217722.42	1238491.31
2540	217722.16	1238494.87
2541	217722.42	1238501.99
2542	217722.88	1238504.95
2543	217723.28	1238506.40
2544	217724.47	1238508.99
2545	217725.42	1238509.52
2546	217727.72	1238510.21
2547	217728.62	1238510.95
2548	217730.91	1238514.41
2549	217731.67	1238516.18
2550	217731.89	1238517.98
2551	217731.72	1238518.87
2552	217730.27	1238523.77
2553	217721.92	1238531.93
2554	217721.09	1238532.63
2555	217719.24	1238533.80
2556	217717.21	1238534.69
2557	217712.98	1238536.05
2558	217709.67	1238536.79
2559	217707.99	1238536.82
2560	217706.42	1238536.45
2561	217705.72	1238536.05
2562	217703.10	1238534.06
2563	217699.83	1238531.21
2564	217698.14	1238529.86
2565	217687.12	1238521.93
2566	217685.27	1238520.13
2567	217684.22	1238518.77
2568	217682.29	1238515.73
2569	217680.40	1238511.92
2570	217679.75	1238509.98
2571	217679.19	1238507.13
2572	217679.22	1238506.32
2573	217679.80	1238504.69
2574	217681.73	1238501.49
2575	217682.29	1238499.88
2576	217682.59	1238497.09
2577	217682.41	1238495.65
2578	217681.79	1238494.31
2579	217681.26	1238493.70
2580	217679.23	1238492.14
2581	217677.80	1238491.43
2582	217674.84	1238490.73
2583	217673.32	1238490.68

Номер точки	X	Y
2584	217670.23	1238491.01
2585	217667.14	1238491.76
2586	217661.27	1238493.70
2587	217654.41	1238496.01
2588	217651.04	1238497.51
2589	217647.73	1238499.42
2590	217646.11	1238500.58
2591	217643.31	1238503.12
2592	217641.81	1238504.98
2593	217640.95	1238506.30
2594	217639.57	1238509.19
2595	217638.91	1238511.63
2596	217638.77	1238512.88
2597	217638.83	1238514.78
2598	217639.57	1238517.45
2599	217642.32	1238522.62
2600	217644.46	1238525.45
2601	217646.52	1238527.91
2602	217647.30	1238529.11
2603	217647.83	1238530.89
2604	217647.61	1238532.18
2605	217647.20	1238533.00
2606	217645.85	1238534.51
2607	217642.89	1238536.63
2608	217638.27	1238539.23
2609	217636.12	1238540.54
2610	217633.38	1238542.13
2611	217627.85	1238544.59
2612	217626.03	1238545.16
2613	217625.12	1238545.22
2614	217624.23	1238544.59
2615	217623.92	1238542.75
2616	217624.06	1238540.30
2617	217624.06	1238539.08
2618	217623.72	1238534.94
2619	217623.00	1238533.37
2620	217621.82	1238532.77
2621	217620.78	1238533.00
2622	217618.48	1238535.07
2623	217604.54	1238534.85
2624	217600.97	1238535.63
2625	217591.84	1238539.26
2626	217581.51	1238543.90
2627	217579.30	1238545.33
2628	217578.00	1238546.50
2629	217575.65	1238549.24
2630	217573.57	1238552.37
2631	217572.75	1238554.01
2632	217571.87	1238556.64
2633	217571.40	1238558.82

Номер точки	X	Y
2634	217571.01	1238563.19
2635	217571.17	1238569.57
2636	217570.93	1238573.94
2637	217570.48	1238576.10
2638	217570.17	1238576.96
2639	217569.29	1238578.48
2640	217568.01	1238579.80
2641	217564.93	1238581.96
2642	217560.53	1238583.18
2643	217559.21	1238583.08
2644	217557.32	1238582.57
2645	217556.45	1238582.13
2646	217554.51	1238580.73
2647	217553.71	1238579.87
2648	217552.83	1238578.33
2649	217552.54	1238577.36
2650	217552.31	1238575.41
2651	217552.31	1238571.27
2652	217552.31	1238567.16
2653	217551.80	1238563.34
2654	217551.49	1238561.68
2655	217550.94	1238560.94
2656	217549.81	1238560.40
2657	217546.19	1238559.27
2658	217539.97	1238557.58
2659	217531.10	1238558.95
2660	217516.08	1238563.73
2661	217505.86	1238572.91
2662	217503.04	1238576.11
2663	217499.77	1238580.75
2664	217497.13	1238583.39
2665	217495.74	1238584.38
2666	217493.74	1238584.71
2667	217492.62	1238584.07
2668	217490.46	1238581.95
2669	217488.78	1238580.08
2670	217488.05	1238579.03
2671	217487.34	1238577.70
2672	217486.41	1238574.94
2673	217486.16	1238572.82
2674	217486.23	1238570.03
2675	217487.02	1238564.38
2676	217487.74	1238560.58
2677	217488.25	1238558.71
2678	217489.43	1238555.94
2679	217490.03	1238554.99
2680	217491.52	1238553.35
2681	217492.86	1238552.43
2682	217495.11	1238551.64
2683	217497.58	1238551.54

Номер точки	X	Y
2684	217500.88	1238551.83
2685	217502.52	1238551.81
2686	217507.35	1238551.28
2687	217509.76	1238550.79
2688	217511.81	1238549.97
2689	217513.07	1238549.22
2690	217515.41	1238547.32
2691	217518.65	1238544.27
2692	217520.10	1238542.66
2693	217521.99	1238540.13
2694	217523.28	1238537.32
2695	217523.71	1238535.78
2696	217524.12	1238533.33
2697	217524.40	1238528.40
2698	217524.56	1238524.23
2699	217524.40	1238522.19
2700	217523.91	1238520.75
2701	217522.01	1238518.23
2702	217518.93	1238515.22
2703	217517.15	1238513.92
2704	217515.17	1238512.78
2705	217513.80	1238512.23
2706	217510.96	1238511.33
2707	217508.73	1238510.97
2708	217507.60	1238510.98
2709	217505.97	1238511.33
2710	217503.49	1238512.58
2711	217500.33	1238514.58
2712	217498.73	1238515.47
2713	217496.98	1238515.99
2714	217494.58	1238516.61
2715	217493.56	1238517.37
2716	217493.00	1238518.30
2717	217492.53	1238520.28
2718	217491.84	1238523.91
2719	217491.16	1238527.48
2720	217490.12	1238529.75
2721	217489.21	1238530.50
2722	217488.10	1238530.97
2723	217485.69	1238531.49
2724	217483.28	1238531.65
2725	217482.08	1238531.49
2726	217480.19	1238530.94
2727	217479.26	1238530.51
2728	217477.94	1238529.60
2729	217475.61	1238527.04
2730	217474.83	1238525.65
2731	217474.15	1238523.39
2732	217474.07	1238520.58
2733	217474.33	1238518.67

Номер точки	X	Y
2734	217475.18	1238514.95
2735	217476.38	1238512.15
2736	217478.11	1238508.45
2737	217478.63	1238506.52
2738	217478.73	1238504.05
2739	217478.56	1238500.75
2740	217478.63	1238499.12
2741	217479.38	1238493.70
2742	217480.01	1238491.01
2743	217481.37	1238487.06
2744	217482.25	1238485.16
2745	217485.52	1238478.95
2746	217489.13	1238472.28
2747	217489.68	1238470.71
2748	217489.80	1238469.88
2749	217489.76	1238468.63
2750	217489.13	1238466.93
2751	217485.17	1238462.28
2752	217484.55	1238461.32
2753	217483.72	1238459.97
2754	217483.10	1238459.35
2755	217481.09	1238458.22
2756	217479.70	1238457.89
2757	217476.90	1238457.80
2758	217471.66	1238458.18
2759	217469.02	1238458.56
2760	217465.10	1238459.37
2761	217459.21	1238461.24
2762	217455.65	1238462.88
2763	217454.04	1238463.93
2764	217451.80	1238465.90
2765	217450.13	1238468.04
2766	217449.28	1238469.57
2767	217448.01	1238472.78
2768	217447.32	1238477.27
2769	217446.25	1238480.51
2770	217445.45	1238482.02
2771	217444.29	1238483.37
2772	217443.53	1238483.98
2773	217441.70	1238484.78
2774	217440.47	1238484.89
2775	217438.01	1238484.67
2776	217433.41	1238483.80
2777	217431.12	1238483.12
2778	217429.66	1238482.30
2779	217427.82	1238480.98
2780	217426.86	1238480.53
2781	217424.72	1238480.13
2782	217423.70	1238480.10
2783	217422.16	1238480.36

Номер точки	X	Y
2784	217414.29	1238482.94
2785	217408.44	1238485.03
2786	217407.69	1238485.17
2787	217406.17	1238485.24
2788	217404.61	1238484.98
2789	217401.54	1238483.97
2790	217397.45	1238482.17
2791	217395.51	1238481.06
2792	217390.17	1238477.08
2793	217386.55	1238473.47
2794	217384.74	1238472.36
2795	217383.80	1238472.09
2796	217381.99	1238472.18
2797	217380.71	1238472.61
2798	217378.29	1238474.16
2799	217375.93	1238476.42
2800	217374.72	1238477.98
2801	217372.65	1238481.37
2802	217369.89	1238487.57
2803	217368.59	1238490.07
2804	217367.79	1238491.22
2805	217366.10	1238492.57
2806	217364.15	1238493.16
2807	217360.24	1238493.08
2808	217356.45	1238492.99
2809	217354.56	1238492.57
2810	217352.72	1238491.65
2811	217349.56	1238489.12
2812	217346.60	1238486.58
2813	217345.43	1238484.98
2814	217344.21	1238482.07
2815	217343.74	1238480.08
2816	217343.19	1238476.04
2817	217342.54	1238469.86
2818	217342.51	1238466.79
2819	217342.85	1238461.10
2820	217343.27	1238455.93
2821	217343.03	1238452.89
2822	217342.16	1238452.52
2823	217340.86	1238452.58
2824	217338.20	1238453.36
2825	217334.58	1238454.70
2826	217332.86	1238455.76
2827	217328.90	1238459.90
2828	217325.45	1238462.65
2829	217324.01	1238463.45
2830	217320.97	1238464.39
2831	217319.22	1238464.55
2832	217318.33	1238464.42
2833	217317.01	1238463.86

Номер точки	X	Y
2834	217315.06	1238462.25
2835	217314.38	1238461.30
2836	217313.91	1238459.73
2837	217314.03	1238457.07
2838	217314.37	1238455.29
2839	217315.46	1238451.81
2840	217320.80	1238438.38
2841	217323.50	1238432.32
2842	217325.11	1238429.41
2843	217326.72	1238427.22
2844	217330.44	1238423.22
2845	217334.37	1238419.21
2846	217337.04	1238417.25
2847	217338.30	1238417.10
2848	217339.65	1238417.37
2849	217342.34	1238418.39
2850	217344.85	1238419.65
2851	217345.95	1238420.63
2852	217346.68	1238422.01
2853	217346.83	1238423.02
2854	217346.47	1238424.94
2855	217343.37	1238429.06
2856	217342.79	1238430.66
2857	217342.68	1238431.48
2858	217342.89	1238433.11
2859	217343.22	1238433.83
2860	217344.06	1238434.41
2861	217347.50	1238434.57
2862	217353.88	1238434.92
2863	217356.18	1238434.88
2864	217360.77	1238434.24
2865	217366.12	1238433.11
2866	217368.71	1238432.23
2867	217372.49	1238430.45
2868	217376.04	1238428.02
2869	217378.18	1238426.21
2870	217382.13	1238422.17
2871	217384.29	1238419.72
2872	217388.36	1238414.60
2873	217391.12	1238411.13
2874	217394.81	1238406.43
2875	217396.36	1238403.98
2876	217397.53	1238401.39
2877	217397.93	1238400.06
2878	217398.27	1238397.95
2879	217398.38	1238394.89
2880	217398.27	1238388.83
2881	217398.10	1238380.56
2882	217397.62	1238377.84
2883	217396.95	1238376.10

Номер точки	X	Y
2884	217395.00	1238372.81
2885	217394.33	1238372.00
2886	217392.75	1238370.62
2887	217389.43	1238368.14
2888	217388.11	1238366.62
2889	217384.75	1238361.24
2890	217378.88	1238353.33
2891	217372.35	1238350.23
2892	217363.05	1238349.89
2893	217354.09	1238349.89
2894	217346.16	1238349.55
2895	217340.69	1238352.32
2896	217332.54	1238355.94
2897	217323.49	1238356.85
2898	217319.87	1238350.51
2899	217319.87	1238345.08
2900	217319.87	1238337.84
2901	217321.68	1238331.51
2902	217325.30	1238329.70
2903	217332.54	1238322.46
2904	217337.97	1238321.56
2905	217338.88	1238317.03
2906	217337.07	1238310.70
2907	217334.35	1238308.89
2908	217332.54	1238305.27
2909	217330.73	1238298.93
2910	217324.40	1238295.31
2911	217321.68	1238291.69
2912	217316.25	1238291.69
2913	217310.82	1238291.69
2914	217305.39	1238291.69
2915	217301.77	1238289.88
2916	217301.77	1238284.45
2917	217304.49	1238281.74
2918	217305.39	1238275.40
2919	217307.20	1238268.17
2920	217307.20	1238262.74
2921	217307.20	1238254.59
2922	217305.39	1238249.16
2923	217305.39	1238243.73
2924	217302.68	1238238.30
2925	217296.35	1238238.30
2926	217290.92	1238238.30
2927	217288.20	1238240.11
2928	217281.87	1238243.73
2929	217277.34	1238247.35
2930	217271.91	1238253.69
2931	217270.10	1238249.16
2932	217266.48	1238242.83
2933	217260.15	1238241.92

Номер точки	X	Y
2934	217258.34	1238237.40
2935	217257.43	1238232.87
2936	217254.72	1238223.82
2937	217259.24	1238217.49
2938	217262.86	1238213.87
2939	217265.58	1238207.54
2940	217273.72	1238205.73
2941	217274.63	1238203.01
2942	217279.15	1238201.20
2943	217283.68	1238200.30
2944	217287.30	1238196.68
2945	217292.73	1238195.77
2946	217298.15	1238195.77
2947	217304.49	1238195.77
2948	217308.11	1238193.06
2949	217313.54	1238189.44
2950	217313.54	1238182.20
2951	217308.11	1238176.77
2952	217299.96	1238165.91
2953	217294.54	1238161.39
2954	217290.01	1238155.96
2955	217282.77	1238151.43
2956	217279.15	1238149.62
2957	217273.72	1238154.15
2958	217270.10	1238159.58
2959	217271.01	1238162.29
2960	217271.91	1238167.72
2961	217271.91	1238172.24
2962	217267.39	1238174.96
2963	217261.96	1238175.86
2964	217254.72	1238174.05
2965	217248.38	1238174.05
2966	217243.86	1238172.24
2967	217238.43	1238172.24
2968	217230.29	1238171.34
2969	217223.95	1238166.81
2970	217219.43	1238164.10
2971	217210.38	1238160.48
2972	217205.85	1238156.86
2973	217197.71	1238155.05
2974	217193.19	1238149.62
2975	217193.19	1238145.10
2976	217193.19	1238136.95
2977	217195.90	1238133.33
2978	217197.71	1238131.52
2979	217204.04	1238124.28
2980	217208.57	1238122.47
2981	217212.19	1238119.76
2982	217217.62	1238120.66
2983	217223.05	1238121.57

Номер точки	X	Y
2984	217227.57	1238123.38
2985	217232.10	1238123.38
2986	217242.96	1238125.19
2987	217252.00	1238128.81
2988	217258.34	1238128.81
2989	217263.77	1238123.38
2990	217267.39	1238119.76
2991	217268.29	1238112.52
2992	217268.29	1238101.66
2993	217266.48	1238093.52
2994	217261.96	1238088.09
2995	217259.24	1238075.42
2996	217259.24	1238069.99
2997	217256.53	1238065.46
2998	217251.10	1238057.32
2999	217246.57	1238052.80
3000	217242.96	1238046.46
3001	217238.43	1238040.13
3002	217236.62	1238032.89
3003	217232.10	1238027.46
3004	217229.38	1238023.84
3005	217227.57	1238017.50
3006	217223.05	1238011.17
3007	217218.52	1238003.93
3008	217214.00	1237999.41
3009	217206.76	1237997.60
3010	217201.33	1237997.60
3011	217194.99	1238003.93
3012	217191.38	1238011.17
3013	217189.57	1238015.69
3014	217189.57	1238023.84
3015	217185.04	1238030.17
3016	217181.42	1238033.79
3017	217176.90	1238038.32
3018	217171.47	1238041.03
3019	217162.42	1238041.94
3020	217156.08	1238046.46
3021	217148.71	1238048.85
3022	217143.41	1238043.75
3023	217139.80	1238036.51
3024	217138.89	1238030.17
3025	217135.27	1238026.55
3026	217137.99	1238017.50
3027	217147.94	1238017.50
3028	217158.80	1238017.50
3029	217164.23	1238015.69
3030	217164.23	1238012.98
3031	217164.23	1238007.55
3032	217162.42	1238003.03
3033	217154.27	1237996.69

Номер точки	X	Y
3034	217149.75	1237988.55
3035	217149.75	1237984.02
3036	217153.37	1237978.59
3037	217156.99	1237969.54
3038	217153.37	1237964.11
3039	217147.03	1237964.11
3040	217141.60	1237964.11
3041	217127.13	1237962.30
3042	217118.98	1237962.30
3043	217110.84	1237962.30
3044	217102.69	1237958.68
3045	217094.55	1237956.88
3046	217085.50	1237952.35
3047	217076.45	1237950.54
3048	217064.69	1237945.11
3049	217055.64	1237940.59
3050	217047.49	1237938.78
3051	217044.78	1237945.11
3052	217041.16	1237950.54
3053	217035.73	1237954.16
3054	217027.59	1237957.78
3055	217018.54	1237957.78
3056	217008.58	1237959.59
3057	217003.15	1237965.02
3058	217003.15	1237975.88
3059	216999.53	1237979.50
3060	216991.39	1237982.21
3061	216984.15	1237978.59
3062	216980.53	1237973.16
3063	216975.10	1237966.83
3064	216968.77	1237967.73
3065	216955.19	1237969.54
3066	216942.52	1237969.54
3067	216935.28	1237966.83
3068	216930.76	1237964.11
3069	216923.52	1237959.59
3070	216922.62	1237956.88
3071	216918.09	1237950.54
3072	216912.66	1237941.49
3073	216911.76	1237936.97
3074	216912.66	1237927.01
3075	216919.00	1237924.30
3076	216932.57	1237923.39
3077	216941.62	1237922.49
3078	216947.95	1237921.58
3079	216954.29	1237921.58
3080	216963.34	1237922.49
3081	216966.96	1237917.06
3082	216973.29	1237911.63
3083	216974.20	1237906.20

Номер точки	X	Y
3084	216976.01	1237897.15
3085	216980.53	1237896.25
3086	216986.86	1237889.01
3087	216993.20	1237888.10
3088	216999.53	1237887.20
3089	217000.44	1237881.77
3090	217003.15	1237877.24
3091	217003.15	1237867.29
3092	216999.53	1237860.05
3093	216994.10	1237856.43
3094	216986.86	1237855.52
3095	216981.44	1237855.52
3096	216974.20	1237862.76
3097	216966.96	1237862.76
3098	216959.72	1237868.19
3099	216952.48	1237870.91
3100	216948.86	1237874.53
3101	216947.95	1237879.96
3102	216947.95	1237887.20
3103	216947.05	1237894.44
3104	216942.52	1237898.06
3105	216936.19	1237898.96
3106	216928.95	1237898.96
3107	216921.71	1237897.15
3108	216914.47	1237896.25
3109	216907.23	1237891.72
3110	216901.80	1237892.63
3111	216897.28	1237889.91
3112	216897.28	1237886.29
3113	216897.28	1237879.96
3114	216899.99	1237876.34
3115	216902.71	1237869.10
3116	216907.23	1237864.57
3117	216909.04	1237860.05
3118	216913.57	1237855.52
3119	216921.71	1237849.19
3120	216927.14	1237847.38
3121	216935.28	1237841.95
3122	216940.71	1237835.62
3123	216943.24	1237832.50
3124	216944.15	1237828.69
3125	216938.90	1237822.95
3126	216933.47	1237816.61
3127	216928.05	1237815.71
3128	216919.00	1237815.71
3129	216913.57	1237809.37
3130	216909.04	1237805.75
3131	216905.42	1237799.42
3132	216903.61	1237793.09
3133	216903.61	1237788.56

Номер точки	X	Y
3134	216903.61	1237784.94
3135	216904.52	1237780.42
3136	216909.04	1237779.51
3137	216910.85	1237775.89
3138	216914.47	1237772.27
3139	216914.47	1237766.84
3140	216914.47	1237763.22
3141	216911.76	1237756.89
3142	216909.95	1237751.46
3143	216908.14	1237747.84
3144	216902.71	1237746.94
3145	216895.47	1237746.94
3146	216888.23	1237749.65
3147	216883.70	1237749.65
3148	216878.28	1237749.65
3149	216874.66	1237746.03
3150	216871.94	1237743.32
3151	216864.70	1237738.79
3152	216860.18	1237735.17
3153	216856.56	1237729.74
3154	216847.51	1237729.74
3155	216843.89	1237733.36
3156	216840.27	1237737.89
3157	216835.74	1237743.32
3158	216834.84	1237746.03
3159	216835.74	1237753.27
3160	216839.36	1237757.79
3161	216842.98	1237770.46
3162	216842.98	1237775.89
3163	216840.27	1237780.42
3164	216835.74	1237781.32
3165	216830.31	1237781.32
3166	216823.98	1237783.13
3167	216815.84	1237786.75
3168	216810.41	1237793.09
3169	216801.36	1237797.61
3170	216793.21	1237805.75
3171	216785.07	1237812.09
3172	216779.64	1237812.99
3173	216770.59	1237812.99
3174	216764.26	1237808.47
3175	216762.45	1237803.94
3176	216760.64	1237798.52
3177	216756.11	1237793.99
3178	216751.59	1237793.99
3179	216745.25	1237793.99
3180	216733.49	1237793.99
3181	216729.87	1237791.28
3182	216723.54	1237785.85
3183	216712.68	1237779.51

Номер точки	X	Y
3184	216703.63	1237776.80
3185	216690.05	1237774.99
3186	216674.67	1237774.99
3187	216667.43	1237773.18
3188	216659.29	1237767.75
3189	216646.62	1237764.13
3190	216633.04	1237763.22
3191	216623.99	1237758.70
3192	216615.85	1237755.98
3193	216606.80	1237754.17
3194	216599.56	1237757.79
3195	216588.70	1237765.03
3196	216582.37	1237765.03
3197	216576.94	1237765.03
3198	216571.51	1237765.94
3199	216563.37	1237765.94
3200	216557.03	1237767.75
3201	216550.70	1237767.75
3202	216545.27	1237766.84
3203	216539.84	1237762.32
3204	216534.41	1237760.51
3205	216531.69	1237757.79
3206	216528.07	1237755.98
3207	216524.45	1237750.55
3208	216523.55	1237747.84
3209	216520.83	1237744.22
3210	216517.21	1237744.22
3211	216514.50	1237744.22
3212	216511.79	1237745.13
3213	216507.26	1237748.75
3214	216502.74	1237750.55
3215	216496.40	1237747.84
3216	216490.97	1237747.84
3217	216484.64	1237746.94
3218	216479.21	1237746.03
3219	216476.49	1237743.32
3220	216472.87	1237737.89
3221	216471.97	1237734.27
3222	216471.97	1237729.74
3223	216471.97	1237726.12
3224	216475.59	1237723.41
3225	216478.30	1237722.50
3226	216481.92	1237717.07
3227	216485.54	1237716.17
3228	216490.07	1237712.55
3229	216492.78	1237708.93
3230	216497.31	1237705.31
3231	216500.93	1237700.78
3232	216504.55	1237698.07
3233	216506.36	1237694.45

Номер точки	X	Y
3234	216509.19	1237691.53
3235	216509.98	1237689.02
3236	216509.98	1237681.78
3237	216508.17	1237677.26
3238	216502.74	1237670.02
3239	216498.21	1237666.40
3240	216490.97	1237666.40
3241	216483.73	1237666.40
3242	216475.59	1237668.21
3243	216466.54	1237666.40
3244	216457.49	1237666.40
3245	216452.06	1237666.40
3246	216444.79	1237665.40
3247	216437.18	1237661.45
3248	216434.87	1237653.73
3249	216433.96	1237648.30
3250	216433.96	1237644.68
3251	216436.68	1237641.06
3252	216437.58	1237638.35
3253	216436.68	1237630.20
3254	216430.34	1237622.96
3255	216423.10	1237620.25
3256	216416.77	1237620.25
3257	216408.63	1237624.77
3258	216405.01	1237632.01
3259	216400.48	1237633.82
3260	216392.34	1237636.54
3261	216386.91	1237636.54
3262	216378.76	1237634.73
3263	216371.52	1237628.39
3264	216363.38	1237619.34
3265	216362.47	1237612.10
3266	216363.38	1237604.86
3267	216363.38	1237601.24
3268	216358.86	1237597.62
3269	216355.24	1237592.20
3270	216345.28	1237588.58
3271	216337.14	1237592.20
3272	216326.28	1237593.10
3273	216317.23	1237591.29
3274	216307.28	1237594.00
3275	216302.75	1237597.62
3276	216297.32	1237599.43
3277	216290.08	1237596.72
3278	216281.94	1237593.10
3279	216271.98	1237584.05
3280	216265.65	1237579.53
3281	216259.31	1237571.38
3282	216255.70	1237563.24
3283	216253.89	1237552.38

Номер точки	X	Y
3284	216255.70	1237531.57
3285	216258.41	1237508.04
3286	216266.55	1237491.75
3287	216260.53	1237481.12
3288	216258.84	1237480.95
3289	216255.48	1237481.15
3290	216252.12	1237481.92
3291	216247.62	1237483.25
3292	216245.37	1237483.86
3293	216241.98	1237484.49
3294	216240.29	1237484.60
3295	216226.50	1237484.83
3296	216219.61	1237484.60
3297	216210.55	1237483.84
3298	216205.85	1237483.93
3299	216194.58	1237487.78
3300	216193.38	1237487.96
3301	216190.99	1237487.83
3302	216188.62	1237487.14
3303	216187.05	1237486.46
3304	216183.90	1237484.69
3305	216181.58	1237482.90
3306	216180.68	1237481.90
3307	216179.77	1237480.22
3308	216179.57	1237479.37
3309	216179.59	1237477.55
3310	216180.10	1237475.65
3311	216180.66	1237474.43
3312	216182.18	1237472.29
3313	216190.10	1237465.05
3314	216195.96	1237458.54
3315	216198.72	1237455.05
3316	216202.03	1237450.12
3317	216203.39	1237447.50
3318	216204.92	1237443.36
3319	216206.24	1237437.76
3320	216208.36	1237426.49
3321	216210.08	1237414.78
3322	216210.56	1237410.95
3323	216210.63	1237409.03
3324	216210.08	1237406.17
3325	216209.69	1237405.28
3326	216208.58	1237403.75
3327	216207.19	1237402.48
3328	216203.88	1237400.29
3329	216198.69	1237397.40
3330	216195.18	1237395.73
3331	216188.04	1237392.74
3332	216182.77	1237390.90
3333	216180.07	1237390.42

Номер точки	X	Y
3334	216177.51	1237390.60
3335	216176.32	1237391.01
3336	216174.94	1237391.87
3337	216174.12	1237392.60
3338	216172.68	1237394.32
3339	216168.93	1237400.44
3340	216167.49	1237402.27
3341	216166.70	1237403.07
3342	216161.89	1237407.03
3343	216159.36	1237408.87
3344	216155.31	1237411.32
3345	216152.29	1237412.60
3346	216150.68	1237413.02
3347	216148.26	1237413.24
3348	216146.00	1237412.84
3349	216144.97	1237412.37
3350	216139.53	1237408.82
3351	216132.41	1237403.78
3352	216128.78	1237401.33
3353	216120.17	1237396.19
3354	216118.97	1237395.73
3355	216116.35	1237395.52
3356	216114.50	1237395.68
3357	216112.09	1237395.86
3358	216110.91	1237395.84
3359	216109.22	1237395.50
3360	216108.46	1237395.15
3361	216095.02	1237386.88
3362	216083.31	1237380.33
3363	216072.30	1237374.14
3364	216071.11	1237373.58
3365	216068.53	1237372.92
3366	216065.82	1237372.75
3367	216064.01	1237372.86
3368	216060.57	1237373.45
3369	216058.77	1237374.09
3370	216057.63	1237374.70
3371	216055.44	1237376.22
3372	216049.07	1237381.62
3373	216046.82	1237382.97
3374	216045.64	1237383.47
3375	216041.89	1237384.49
3376	216039.94	1237384.64
3377	216038.15	1237384.24
3378	216037.37	1237383.80
3379	216027.72	1237376.57
3380	215992.58	1237350.06
3381	215989.98	1237348.23
3382	215984.57	1237344.93
3383	215973.31	1237339.00

Номер точки	X	Y
3384	215967.78	1237335.93
3385	215943.32	1237321.13
3386	215938.91	1237318.87
3387	215932.74	1237316.56
3388	215929.58	1237315.71
3389	215924.72	1237314.83
3390	215922.30	1237314.58
3391	215915.25	1237314.35
3392	215910.54	1237314.52
3393	215901.13	1237315.32
3394	215885.93	1237317.22
3395	215878.36	1237318.38
3396	215867.02	1237320.47
3397	215859.95	1237322.37
3398	215855.37	1237324.01
3399	215852.36	1237325.27
3400	215846.35	1237328.07
3401	215843.87	1237329.38
3402	215839.30	1237332.31
3403	215835.03	1237335.66
3404	215832.30	1237338.16
3405	215827.06	1237343.91
3406	215825.17	1237346.39
3407	215824.37	1237347.72
3408	215823.54	1237349.71
3409	215823.38	1237351.62
3410	215823.62	1237352.52
3411	215824.13	1237353.56
3412	215825.48	1237355.63
3413	215828.73	1237359.70
3414	215830.14	1237361.80
3415	215832.44	1237365.85
3416	215833.26	1237368.01
3417	215833.61	1237369.57
3418	215833.79	1237372.78
3419	215833.53	1237376.05
3420	215832.23	1237382.48
3421	215830.75	1237386.95
3422	215828.46	1237392.86
3423	215827.75	1237395.91
3424	215827.58	1237397.61
3425	215827.54	1237401.05
3426	215827.87	1237407.96
3427	215827.75	1237411.41
3428	215826.80	1237418.35
3429	215826.10	1237421.78
3430	215824.65	1237426.90
3431	215822.69	1237431.54
3432	215821.05	1237434.42
3433	215817.07	1237439.99

Номер точки	X	Y
3434	215814.72	1237442.51
3435	215813.41	1237443.55
3436	215811.21	1237444.81
3437	215810.12	1237445.23
3438	215807.85	1237445.67
3439	215805.50	1237445.68
3440	215803.93	1237445.49
3441	215800.88	1237444.81
3442	215795.33	1237443.17
3443	215792.77	1237441.92
3444	215790.66	1237440.12
3445	215789.87	1237438.98
3446	215787.06	1237433.07
3447	215785.60	1237429.08
3448	215782.97	1237421.05
3449	215778.89	1237409.16
3450	215777.11	1237403.14
3451	215772.97	1237384.89
3452	215770.69	1237374.98
3453	215769.19	1237370.09
3454	215768.55	1237368.72
3455	215766.69	1237366.42
3456	215764.27	1237364.56
3457	215760.65	1237362.31
3458	215758.85	1237361.15
3459	215752.77	1237357.18
3460	215749.70	1237355.50
3461	215745.10	1237353.56
3462	215743.74	1237353.22
3463	215742.83	1237353.14
3464	215740.97	1237353.30
3465	215738.14	1237354.21
3466	215736.26	1237355.29
3467	215733.83	1237357.19
3468	215732.67	1237358.37
3469	215731.96	1237359.24
3470	215730.98	1237361.00
3471	215730.52	1237362.80
3472	215730.48	1237364.00
3473	215730.95	1237366.29
3474	215732.28	1237369.75
3475	215735.42	1237376.62
3476	215736.95	1237379.27
3477	215739.07	1237382.73
3478	215739.90	1237384.54
3479	215740.11	1237385.27
3480	215740.19	1237386.79
3481	215740.01	1237388.37
3482	215739.21	1237391.44
3483	215737.93	1237394.78

Номер точки	X	Y
3484	215735.84	1237399.21
3485	215735.07	1237401.42
3486	215734.50	1237404.25
3487	215734.38	1237405.73
3488	215734.53	1237407.95
3489	215735.20	1237410.07
3490	215735.77	1237411.06
3491	215737.92	1237413.54
3492	215739.53	1237414.88
3493	215743.00	1237417.27
3494	215746.21	1237418.97
3495	215750.56	1237421.03
3496	215752.65	1237422.43
3497	215754.35	1237424.04
3498	215755.06	1237424.94
3499	215755.95	1237426.36
3500	215756.78	1237428.62
3501	215756.94	1237429.66
3502	215756.87	1237431.79
3503	215756.41	1237433.97
3504	215754.72	1237438.28
3505	215752.83	1237442.04
3506	215751.67	1237443.73
3507	215750.15	1237445.20
3508	215749.20	1237445.84
3509	215748.05	1237446.48
3510	215745.66	1237447.29
3511	215743.28	1237447.63
3512	215741.65	1237447.63
3513	215738.50	1237447.23
3514	215725.16	1237444.27
3515	215707.33	1237440.16
3516	215698.42	1237438.32
3517	215684.97	1237435.90
3518	215682.03	1237435.47
3519	215678.05	1237434.87
3520	215676.16	1237434.37
3521	215673.64	1237433.07
3522	215672.56	1237432.11
3523	215666.15	1237424.72
3524	215658.05	1237414.71
3525	215653.96	1237409.73
3526	215633.63	1237385.62
3527	215628.87	1237379.49
3528	215626.65	1237376.26
3529	215623.64	1237371.33
3530	215621.17	1237366.37
3531	215620.20	1237363.93
3532	215619.89	1237362.47
3533	215619.89	1237361.48

Номер точки	X	Y
3534	215620.36	1237359.48
3535	215621.98	1237356.43
3536	215623.50	1237354.41
3537	215627.09	1237350.50
3538	215629.13	1237348.56
3539	215633.24	1237345.48
3540	215637.45	1237343.19
3541	215640.34	1237341.94
3542	215646.38	1237339.81
3543	215648.90	1237339.20
3544	215654.06	1237338.81
3545	215661.04	1237338.77
3546	215664.41	1237338.39
3547	215667.61	1237337.47
3548	215669.12	1237336.72
3549	215676.22	1237332.31
3550	215680.81	1237329.19
3551	215689.78	1237322.60
3552	215698.68	1237315.90
3553	215702.88	1237312.28
3554	215709.77	1237305.38
3555	215720.10	1237295.41
3556	215724.73	1237290.19
3557	215727.50	1237286.48
3558	215732.85	1237278.53
3559	215736.80	1237272.16
3560	215738.55	1237268.94
3561	215740.84	1237264.09
3562	215742.32	1237259.93
3563	215743.18	1237256.86
3564	215743.47	1237255.25
3565	215743.35	1237253.99
3566	215742.75	1237251.72
3567	215742.35	1237250.56
3568	215741.04	1237248.32
3569	215739.26	1237246.02
3570	215737.98	1237244.62
3571	215734.78	1237241.66
3572	215732.43	1237239.86
3573	215730.74	1237238.89
3574	215725.78	1237237.18
3575	215724.90	1237237.06
3576	215719.15	1237236.89
3577	215712.53	1237237.54
3578	215703.46	1237238.70
3579	215698.94	1237239.66
3580	215694.44	1237241.09
3581	215692.18	1237242.02
3582	215685.92	1237245.17
3583	215674.29	1237252.00

Номер точки	X	Y
3584	215670.17	1237255.05
3585	215666.61	1237257.97
3586	215664.78	1237259.22
3587	215661.88	1237260.60
3588	215660.35	1237260.87
3589	215659.32	1237260.82
3590	215657.21	1237260.30
3591	215650.71	1237257.24
3592	215647.37	1237256.14
3593	215640.03	1237254.99
3594	215636.39	1237254.76
3595	215634.66	1237254.92
3596	215633.52	1237255.20
3597	215631.27	1237256.12
3598	215624.59	1237259.60
3599	215622.36	1237260.41
3600	215621.23	1237260.61
3601	215617.77	1237260.88
3602	215615.99	1237260.80
3603	215613.33	1237260.22
3604	215610.76	1237258.88
3605	215609.52	1237257.86
3606	215607.63	1237255.82
3607	215606.60	1237254.45
3608	215604.98	1237251.63
3609	215604.38	1237250.20
3610	215603.46	1237247.30
3611	215602.86	1237244.33
3612	215601.94	1237238.23
3613	215600.74	1237228.57
3614	215600.45	1237223.74
3615	215600.56	1237216.53
3616	215603.00	1237203.92
3617	215603.46	1237202.20
3618	215604.96	1237198.97
3619	215608.73	1237192.76
3620	215610.25	1237189.44
3621	215611.99	1237183.11
3622	215612.59	1237179.86
3623	215613.11	1237174.99
3624	215613.15	1237170.15
3625	215612.99	1237167.76
3626	215612.41	1237164.38
3627	215611.76	1237162.16
3628	215609.89	1237157.77
3629	215607.53	1237153.44
3630	215606.24	1237151.41
3631	215604.11	1237148.58
3632	215601.61	1237145.93
3633	215600.24	1237144.68

Номер точки	X	Y
3634	215598.42	1237143.23
3635	215594.67	1237140.66
3636	215590.79	1237138.44
3637	215582.68	1237134.69
3638	215577.68	1237133.08
3639	215570.88	1237131.34
3640	215567.52	1237130.23
3641	215563.09	1237128.07
3642	215560.36	1237126.29
3643	215558.64	1237124.95
3644	215555.50	1237121.96
3645	215554.81	1237121.17
3646	215553.93	1237119.31
3647	215553.45	1237117.17
3648	215553.45	1237114.18
3649	215553.76	1237112.75
3650	215554.56	1237110.77
3651	215555.12	1237109.92
3652	215556.15	1237108.87
3653	215564.57	1237102.57
3654	215568.90	1237099.57
3655	215586.81	1237087.53
3656	215600.24	1237078.91
3657	215601.50	1237078.21
3658	215604.17	1237077.19
3659	215609.66	1237075.34
3660	215612.30	1237073.74
3661	215613.23	1237072.90
3662	215614.68	1237070.89
3663	215615.58	1237068.61
3664	215615.88	1237067.04
3665	215615.90	1237065.03
3666	215615.75	1237064.10
3667	215615.04	1237062.09
3668	215614.49	1237061.10
3669	215613.43	1237059.70
3670	215611.27	1237057.90
3671	215609.26	1237056.84
3672	215607.91	1237056.30
3673	215605.22	1237055.62
3674	215601.04	1237055.38
3675	215598.36	1237055.62
3676	215593.01	1237056.52
3677	215583.12	1237058.86
3678	215578.22	1237060.33
3679	215570.96	1237063.07
3680	215568.61	1237064.23
3681	215564.25	1237067.09
3682	215555.91	1237073.35
3683	215552.91	1237075.08

Номер точки	X	Y
3684	215551.33	1237075.82
3685	215549.75	1237076.38
3686	215546.50	1237077.15
3687	215543.16	1237077.51
3688	215540.92	1237077.53
3689	215536.51	1237077.20
3690	215531.85	1237076.42
3691	215529.56	1237075.83
3692	215526.25	1237074.48
3693	215523.14	1237072.39
3694	215521.70	1237070.99
3695	215520.80	1237069.91
3696	215519.48	1237067.70
3697	215518.58	1237065.41
3698	215517.22	1237060.66
3699	215516.07	1237056.66
3700	215515.65	1237054.67
3701	215515.50	1237051.70
3702	215515.91	1237049.91
3703	215516.44	1237048.76
3704	215517.91	1237046.54
3705	215522.59	1237040.71
3706	215524.98	1237038.01
3707	215529.92	1237032.99
3708	215533.40	1237029.84
3709	215540.99	1237023.90
3710	215546.67	1237020.35
3711	215550.57	1237018.39
3712	215558.56	1237014.94
3713	215562.28	1237013.63
3714	215564.24	1237013.21
3715	215567.18	1237012.90
3716	215570.00	1237013.16
3717	215571.31	1237013.55
3718	215572.94	1237014.52
3719	215573.82	1237015.41
3720	215575.24	1237017.63
3721	215576.38	1237020.29
3722	215577.88	1237023.95
3723	215578.79	1237025.74
3724	215580.53	1237028.08
3725	215581.64	1237029.05
3726	215586.99	1237032.87
3727	215589.69	1237034.35
3728	215592.37	1237035.17
3729	215593.70	1237035.25
3730	215594.98	1237035.12
3731	215597.49	1237034.30
3732	215600.05	1237032.87
3733	215601.73	1237031.64

Номер точки	X	Y
3734	215605.08	1237028.71
3735	215608.37	1237024.95
3736	215609.98	1237022.40
3737	215610.81	1237020.65
3738	215611.96	1237017.00
3739	215612.25	1237015.11
3740	215612.19	1237011.18
3741	215611.39	1237007.13
3742	215610.52	1237004.50
3743	215608.19	1236999.44
3744	215607.25	1236998.14
3745	215604.87	1236995.97
3746	215601.29	1236993.46
3747	215599.75	1236992.05
3748	215598.57	1236990.40
3749	215598.18	1236989.45
3750	215596.76	1236984.35
3751	215596.03	1236980.91
3752	215595.08	1236973.95
3753	215594.49	1236965.69
3754	215594.39	1236961.57
3755	215594.44	1236952.37
3756	215594.70	1236947.79
3757	215595.48	1236940.94
3758	215597.02	1236934.10
3759	215598.17	1236930.71
3760	215601.10	1236924.17
3761	215603.36	1236920.09
3762	215608.16	1236912.12
3763	215612.57	1236905.37
3764	215618.71	1236896.50
3765	215621.60	1236891.78
3766	215622.54	1236889.97
3767	215623.97	1236886.13
3768	215624.87	1236882.17
3769	215625.21	1236879.48
3770	215625.39	1236874.24
3771	215625.02	1236870.53
3772	215624.55	1236868.72
3773	215623.37	1236866.05
3774	215621.48	1236863.46
3775	215620.22	1236862.18
3776	215617.17	1236859.88
3777	215615.63	1236859.14
3778	215613.32	1236858.53
3779	215611.03	1236858.51
3780	215609.90	1236858.74
3781	215607.09	1236859.56
3782	215601.52	1236861.63
3783	215590.36	1236866.15

Номер точки	X	Y
3784	215584.74	1236868.04
3785	215568.55	1236872.18
3786	215566.87	1236872.68
3787	215564.58	1236873.35
3788	215563.42	1236873.46
3789	215561.77	1236873.06
3790	215560.97	1236872.51
3791	215559.73	1236871.22
3792	215559.05	1236870.31
3793	215558.11	1236868.40
3794	215557.39	1236865.37
3795	215557.19	1236859.08
3796	215556.83	1236838.08
3797	215556.83	1236816.72
3798	215556.65	1236813.06
3799	215555.47	1236805.70
3800	215554.24	1236800.41
3801	215553.47	1236797.83
3802	215552.06	1236794.08
3803	215550.28	1236790.45
3804	215549.23	1236788.68
3805	215546.74	1236785.20
3806	215545.30	1236783.51
3807	215542.84	1236781.03
3808	215540.67	1236779.18
3809	215539.20	1236778.03
3810	215536.20	1236776.11
3811	215534.67	1236775.34
3812	215531.55	1236774.06
3813	215528.37	1236773.22
3814	215526.21	1236772.89
3815	215521.83	1236772.76
3816	215513.70	1236773.61
3817	215502.82	1236775.07
3818	215497.37	1236775.51
3819	215472.57	1236776.55
3820	215468.39	1236776.86
3821	215460.02	1236777.87
3822	215448.87	1236779.21
3823	215443.31	1236779.51
3824	215437.77	1236779.30
3825	215435.01	1236778.96
3826	215419.52	1236776.54
3827	215412.44	1236775.17
3828	215405.37	1236773.79
3829	215398.29	1236772.43
3830	215391.22	1236771.05
3831	215384.15	1236769.67
3832	215379.05	1236768.55
3833	215374.06	1236767.10

Номер точки	X	Y
3834	215369.21	1236765.27
3835	215364.39	1236762.96
3836	215359.69	1236760.01
3837	215357.45	1236758.12
3838	215355.64	1236755.95
3839	215354.19	1236753.53
3840	215353.03	1236750.99
3841	215352.11	1236748.31
3842	215351.53	1236745.71
3843	215351.23	1236743.04
3844	215351.02	1236740.38
3845	215350.69	1236737.76
3846	215350.04	1236735.22
3847	215348.80	1236731.97
3848	215347.42	1236728.75
3849	215346.02	1236725.54
3850	215344.67	1236722.31
3851	215343.49	1236719.03
3852	215342.53	1236715.88
3853	215341.65	1236712.71
3854	215340.81	1236709.52
3855	215339.94	1236706.34
3856	215339.02	1236703.18
3857	215337.91	1236700.19
3858	215336.59	1236697.23
3859	215335.19	1236694.32
3860	215333.88	1236691.39
3861	215332.81	1236688.37
3862	215332.36	1236686.36
3863	215332.17	1236684.26
3864	215332.24	1236682.14
3865	215332.57	1236680.05
3866	215333.16	1236678.05
3867	215333.87	1236676.16
3868	215334.61	1236674.30
3869	215335.38	1236672.44
3870	215336.16	1236670.60
3871	215336.95	1236668.75
3872	215339.06	1236664.07
3873	215341.29	1236659.43
3874	215343.54	1236654.80
3875	215345.71	1236650.15
3876	215347.71	1236645.47
3877	215348.26	1236643.33
3878	215348.33	1236641.07
3879	215347.99	1236638.76
3880	215347.30	1236636.53
3881	215346.33	1236634.45
3882	215345.19	1236632.42
3883	215344.04	1236630.41

Номер точки	X	Y
3884	215342.87	1236628.40
3885	215341.68	1236626.42
3886	215340.47	1236624.46
3887	215338.47	1236621.29
3888	215336.43	1236618.16
3889	215334.39	1236615.01
3890	215332.39	1236611.84
3891	215330.48	1236608.64
3892	215328.57	1236604.91
3893	215326.93	1236601.04
3894	215325.40	1236597.12
3895	215323.87	1236593.20
3896	215322.21	1236589.32
3897	215320.55	1236585.73
3898	215318.84	1236582.17
3899	215317.03	1236578.66
3900	215315.07	1236575.19
3901	215312.91	1236571.77
3902	215311.22	1236569.66
3903	215309.24	1236567.85
3904	215307.05	1236566.31
3905	215304.69	1236564.99
3906	215302.23	1236563.85
3907	215299.04	1236562.72
3908	215295.79	1236561.87
3909	215292.52	1236561.14
3910	215289.25	1236560.39
3911	215286.04	1236559.37
3912	215283.93	1236558.61
3913	215281.87	1236557.80
3914	215279.87	1236556.86
3915	215277.94	1236555.70
3916	215276.07	1236554.19
3917	215274.80	1236552.81
3918	215273.75	1236551.30
3919	215273.00	1236549.69
3920	215272.49	1236548.01
3921	215272.24	1236546.28
3922	215272.15	1236544.56
3923	215272.06	1236542.84
3924	215271.99	1236541.13
3925	215271.95	1236539.38
3926	215271.91	1236537.68
3927	215271.91	1236535.54
3928	215271.96	1236533.40
3929	215272.00	1236531.27
3930	215272.01	1236529.13
3931	215271.91	1236527.00
3932	215271.59	1236525.16
3933	215270.99	1236523.38

Номер точки	X	Y
3934	215270.31	1236521.62
3935	215269.67	1236519.85
3936	215269.16	1236518.05
3937	215268.16	1236513.14
3938	215267.18	1236508.24
3939	215266.31	1236503.29
3940	215265.48	1236498.35
3941	215264.73	1236493.37
3942	215263.93	1236487.54
3943	215263.24	1236481.65
3944	215262.71	1236475.81
3945	215262.39	1236469.98
3946	215262.32	1236464.10
3947	215262.65	1236458.45
3948	215263.37	1236452.81
3949	215264.26	1236447.15
3950	215265.12	1236441.51
3951	215265.76	1236435.86
3952	215266.07	1236431.20
3953	215266.25	1236426.51
3954	215266.31	1236421.83
3955	215266.26	1236417.13
3956	215266.11	1236412.44
3957	215266.00	1236410.73
3958	215265.74	1236409.05
3959	215265.27	1236407.40
3960	215264.50	1236405.79
3961	215263.35	1236404.17
3962	215261.64	1236402.25
3963	215259.88	1236400.55
3964	215258.08	1236399.24
3965	215256.24	1236398.43
3966	215254.39	1236398.33
3967	215253.01	1236398.68
3968	215251.62	1236399.30
3969	215250.22	1236400.12
3970	215248.84	1236401.08
3971	215247.50	1236402.11
3972	215245.64	1236403.78
3973	215244.00	1236405.55
3974	215242.42	1236407.31
3975	215240.76	1236408.95
3976	215238.89	1236410.37
3977	215236.21	1236412.03
3978	215233.52	1236413.69
3979	215230.87	1236415.34
3980	215228.14	1236417.00
3981	215225.45	1236418.66
3982	215223.52	1236419.82
3983	215219.67	1236422.16

Номер точки	X	Y
3984	215217.73	1236423.34
3985	215215.81	1236424.49
3986	215214.22	1236424.92
3987	215212.55	1236424.54
3988	215210.88	1236423.53
3989	215209.30	1236422.07
3990	215207.88	1236420.35
3991	215206.57	1236417.90
3992	215206.09	1236415.41
3993	215206.13	1236412.94
3994	215206.37	1236410.45
3995	215206.50	1236407.96
3996	215206.46	1236404.46
3997	215206.46	1236400.94
3998	215206.51	1236397.42
3999	215206.63	1236393.93
4000	215206.85	1236390.41
4001	215207.17	1236387.27
4002	215207.69	1236384.17
4003	215208.51	1236381.13
4004	215209.69	1236378.15
4005	215211.33	1236375.26
4006	215213.14	1236372.90
4007	215215.14	1236370.93
4008	215217.31	1236369.18
4009	215219.59	1236367.55
4010	215222.01	1236365.96
4011	215224.37	1236364.28
4012	215226.75	1236362.67
4013	215229.19	1236361.22
4014	215231.72	1236360.08
4015	215234.43	1236359.40
4016	215237.71	1236359.14
4017	215241.02	1236359.17
4018	215244.34	1236359.35
4019	215247.65	1236359.48
4020	215250.95	1236359.40
4021	215253.36	1236359.21
4022	215255.77	1236359.00
4023	215258.18	1236358.78
4024	215260.59	1236358.58
4025	215263.00	1236358.38
4026	215265.33	1236358.32
4027	215267.69	1236358.44
4028	215270.01	1236358.56
4029	215272.38	1236358.59
4030	215274.72	1236358.36
4031	215277.09	1236357.60
4032	215279.19	1236356.28
4033	215281.10	1236354.53

Номер точки	X	Y
4034	215282.91	1236352.55
4035	215284.71	1236350.46
4036	215286.35	1236348.48
4037	215287.81	1236346.49
4038	215289.08	1236344.45
4039	215290.12	1236342.34
4040	215290.91	1236340.11
4041	215291.31	1236338.04
4042	215291.35	1236335.89
4043	215290.59	1236331.53
4044	215289.88	1236329.45
4045	215288.77	1236326.61
4046	215287.56	1236323.82
4047	215286.15	1236321.17
4048	215284.44	1236318.77
4049	215282.30	1236316.70
4050	215279.59	1236314.65
4051	215255.08	1236298.45
4052	215251.89	1236297.74
4053	215248.50	1236298.12
4054	215245.02	1236299.22
4055	215241.56	1236300.62
4056	215238.20	1236301.89
4057	215235.99	1236302.70
4058	215233.82	1236303.58
4059	215231.61	1236304.48
4060	215229.41	1236305.30
4061	215227.17	1236306.02
4062	215224.74	1236306.53
4063	215219.75	1236307.04
4064	215217.24	1236307.31
4065	215214.77	1236307.75
4066	215211.82	1236308.50
4067	215208.92	1236309.39
4068	215206.08	1236310.44
4069	215203.31	1236311.74
4070	215200.65	1236313.27
4071	215198.71	1236314.71
4072	215196.94	1236316.31
4073	215195.24	1236318.00
4074	215193.52	1236319.65
4075	215191.69	1236321.18
4076	215189.13	1236323.09
4077	215186.55	1236324.94
4078	215183.91	1236326.72
4079	215181.17	1236328.33
4080	215178.25	1236329.79
4081	215174.94	1236331.09
4082	215171.61	1236332.06
4083	215168.23	1236332.84

Номер точки	X	Y
4084	215164.81	1236333.42
4085	215161.37	1236333.92
4086	215157.63	1236334.36
4087	215153.88	1236334.68
4088	215150.13	1236334.83
4089	215146.37	1236334.82
4090	215142.63	1236334.64
4091	215140.09	1236334.36
4092	215137.60	1236333.86
4093	215135.13	1236333.16
4094	215132.68	1236332.26
4095	215130.23	1236331.19
4096	215127.40	1236329.76
4097	215124.77	1236328.11
4098	215122.40	1236326.21
4099	215120.30	1236323.95
4100	215118.51	1236321.21
4101	215117.15	1236318.20
4102	215116.26	1236315.17
4103	215115.79	1236312.14
4104	215115.64	1236309.10
4105	215115.76	1236306.04
4106	215116.04	1236302.75
4107	215116.38	1236299.44
4108	215116.80	1236296.13
4109	215117.28	1236292.84
4110	215117.82	1236289.52
4111	215118.08	1236287.51
4112	215118.28	1236285.46
4113	215118.60	1236283.45
4114	215119.20	1236281.57
4115	215120.24	1236279.88
4116	215121.85	1236278.06
4117	215123.50	1236276.34
4118	215125.17	1236274.66
4119	215126.82	1236272.96
4120	215128.50	1236271.27
4121	215130.57	1236269.08
4122	215132.66	1236266.89
4123	215134.76	1236264.69
4124	215136.80	1236262.48
4125	215138.85	1236260.25
4126	215139.79	1236258.62
4127	215140.14	1236256.69
4128	215140.01	1236254.60
4129	215139.54	1236252.51
4130	215138.86	1236250.61
4131	215138.27	1236249.31
4132	215137.59	1236248.07
4133	215136.77	1236246.89

Номер точки	X	Y
4134	215135.83	1236245.77
4135	215134.71	1236244.75
4136	215132.73	1236243.30
4137	215130.75	1236242.10
4138	215128.71	1236241.11
4139	215126.59	1236240.27
4140	215124.37	1236239.60
4141	215122.03	1236239.02
4142	215119.69	1236238.61
4143	215117.34	1236238.32
4144	215115.00	1236238.20
4145	215112.66	1236238.22
4146	215109.59	1236238.38
4147	215106.54	1236238.75
4148	215103.49	1236239.37
4149	215100.48	1236240.30
4150	215097.50	1236241.65
4151	215094.08	1236243.66
4152	215090.96	1236245.81
4153	215088.07	1236248.15
4154	215085.29	1236250.67
4155	215082.65	1236253.36
4156	215079.41	1236256.85
4157	215076.22	1236260.35
4158	215073.12	1236263.91
4159	215070.10	1236267.53
4160	215067.18	1236271.27
4161	215064.71	1236274.65
4162	215062.33	1236278.08
4163	215060.01	1236281.54
4164	215057.74	1236285.01
4165	215055.47	1236288.49
4166	215054.27	1236290.89
4167	215053.42	1236293.42
4168	215052.56	1236295.97
4169	215051.31	1236298.49
4170	215049.27	1236300.89
4171	215046.92	1236302.67
4172	215044.53	1236303.85
4173	215042.06	1236304.53
4174	215039.63	1236304.77
4175	215037.20	1236304.69
4176	215034.99	1236304.39
4177	215032.77	1236303.92
4178	215030.56	1236303.20
4179	215028.36	1236302.19
4180	215026.18	1236300.90
4181	215022.38	1236298.09
4182	215019.04	1236295.18
4183	215016.02	1236292.19

Номер точки	X	Y
4184	215013.17	1236289.05
4185	215010.34	1236285.73
4186	215007.41	1236282.20
4187	215004.56	1236278.66
4188	215001.82	1236275.06
4189	214999.20	1236271.38
4190	214996.72	1236267.58
4191	214994.69	1236263.75
4192	214992.88	1236259.78
4193	214991.20	1236255.77
4194	214989.46	1236251.79
4195	214987.42	1236247.95
4196	214985.62	1236245.12
4197	214983.72	1236242.39
4198	214981.70	1236239.75
4199	214979.60	1236237.11
4200	214977.43	1236234.51
4201	214975.25	1236231.99
4202	214973.03	1236229.60
4203	214970.66	1236227.38
4204	214968.03	1236225.32
4205	214965.03	1236223.50
4206	214962.84	1236222.50
4207	214960.65	1236221.79
4208	214958.44	1236221.39
4209	214956.22	1236221.27
4210	214954.00	1236221.43
4211	214951.93	1236221.69
4212	214949.87	1236221.97
4213	214947.82	1236222.27
4214	214945.74	1236222.54
4215	214943.64	1236222.81
4216	214941.33	1236223.08
4217	214938.98	1236223.35
4218	214936.64	1236223.63
4219	214934.29	1236223.90
4220	214931.95	1236224.19
4221	214928.06	1236224.86
4222	214924.19	1236225.82
4223	214920.35	1236226.87
4224	214916.51	1236227.75
4225	214912.66	1236228.31
4226	214910.30	1236228.25
4227	214907.96	1236227.80
4228	214905.62	1236227.05
4229	214903.29	1236226.15
4230	214900.99	1236225.21
4231	214898.76	1236224.43
4232	214896.70	1236223.65
4233	214894.68	1236222.70

Номер точки	X	Y
4234	214892.88	1236221.46
4235	214891.30	1236219.70
4236	214889.60	1236216.71
4237	214888.52	1236213.68
4238	214887.88	1236210.55
4239	214887.49	1236207.40
4240	214887.17	1236204.20
4241	214886.85	1236201.11
4242	214886.55	1236198.00
4243	214886.27	1236194.91
4244	214886.02	1236191.83
4245	214885.79	1236188.71
4246	214885.54	1236184.94
4247	214885.34	1236181.13
4248	214885.23	1236177.35
4249	214885.25	1236173.56
4250	214885.44	1236169.77
4251	214885.99	1236166.53
4252	214887.08	1236163.39
4253	214888.62	1236160.40
4254	214890.51	1236157.57
4255	214892.68	1236154.96
4256	214894.35	1236153.15
4257	214896.05	1236151.41
4258	214897.81	1236149.71
4259	214899.55	1236148.03
4260	214901.29	1236146.35
4261	214903.44	1236144.49
4262	214905.69	1236142.77
4263	214907.93	1236141.03
4264	214910.06	1236139.09
4265	214911.97	1236136.71
4266	214912.94	1236134.50
4267	214913.16	1236132.19
4268	214912.92	1236129.83
4269	214912.48	1236127.45
4270	214912.11	1236125.13
4271	214911.87	1236122.92
4272	214911.60	1236120.71
4273	214911.28	1236118.50
4274	214910.89	1236116.30
4275	214910.39	1236114.10
4276	214909.64	1236111.56
4277	214908.67	1236109.15
4278	214907.47	1236106.83
4279	214906.00	1236104.59
4280	214904.21	1236102.39
4281	214901.61	1236099.85
4282	214898.85	1236097.78
4283	214895.95	1236096.12

Номер точки	X	Y
4284	214892.89	1236094.79
4285	214889.72	1236093.78
4286	214885.86	1236093.01
4287	214881.88	1236092.74
4288	214877.87	1236092.96
4289	214873.91	1236093.65
4290	214870.08	1236094.81
4291	214867.43	1236095.85
4292	214864.85	1236097.03
4293	214862.41	1236098.43
4294	214860.11	1236100.07
4295	214858.02	1236102.04
4296	214856.02	1236104.52
4297	214854.31	1236107.14
4298	214852.66	1236109.77
4299	214846.40	1236117.75
4300	214843.69	1236120.66
4301	214840.94	1236123.55
4302	214838.14	1236126.41
4303	214835.29	1236129.25
4304	214832.17	1236132.20
4305	214828.94	1236134.97
4306	214825.63	1236137.63
4307	214822.23	1236140.18
4308	214818.75	1236142.69
4309	214816.39	1236144.04
4310	214813.75	1236144.94
4311	214811.00	1236145.37
4312	214808.28	1236145.19
4313	214805.63	1236144.40
4314	214804.25	1236143.67
4315	214802.90	1236142.70
4316	214801.72	1236141.59
4317	214800.87	1236140.31
4318	214800.49	1236138.89
4319	214800.51	1236135.60
4320	214801.02	1236132.30
4321	214801.73	1236129.01
4322	214802.47	1236125.68
4323	214802.90	1236122.37
4324	214803.02	1236119.16
4325	214803.03	1236115.95
4326	214803.03	1236112.74
4327	214803.10	1236109.58
4328	214803.25	1236106.52
4329	214804.41	1236102.40
4330	214806.81	1236098.38
4331	214809.54	1236094.44
4332	214811.81	1236090.51
4333	214812.89	1236086.54

Номер точки	X	Y
4334	214812.81	1236084.89
4335	214812.39	1236083.22
4336	214811.63	1236081.56
4337	214810.53	1236079.90
4338	214809.13	1236078.29
4339	214806.62	1236076.25
4340	214804.11	1236074.90
4341	214801.55	1236074.00
4342	214798.98	1236073.24
4343	214796.36	1236072.42
4344	214794.09	1236071.68
4345	214791.79	1236071.05
4346	214789.49	1236070.44
4347	214787.21	1236069.78
4348	214784.99	1236068.98
4349	214780.05	1236066.02
4350	214775.80	1236062.00
4351	214771.74	1236057.56
4352	214767.41	1236053.37
4353	214762.34	1236050.08
4354	214758.33	1236048.44
4355	214754.39	1236047.16
4356	214750.38	1236046.22
4357	214746.36	1236045.59
4358	214742.33	1236045.25
4359	214737.66	1236045.21
4360	214732.95	1236045.56
4361	214728.24	1236046.28
4362	214723.55	1236047.34
4363	214718.91	1236048.70
4364	214714.09	1236051.41
4365	214709.93	1236055.41
4366	214705.98	1236059.62
4367	214701.77	1236063.00
4368	214696.85	1236064.54
4369	214693.96	1236064.64
4370	214691.06	1236064.66
4371	214688.17	1236064.65
4372	214685.27	1236064.60
4373	214682.38	1236064.54
4374	214678.66	1236064.49
4375	214674.94	1236064.42
4376	214671.22	1236064.34
4377	214667.50	1236064.14
4378	214663.78	1236063.85
4379	214658.45	1236062.65
4380	214653.46	1236060.32
4381	214648.79	1236057.14
4382	214630.52	1236043.07
4383	214613.51	1236030.51

Номер точки	X	Y
4384	214601.88	1236019.73
4385	214582.81	1236001.85
4386	214562.33	1235964.99
4387	214553.46	1235938.35
4388	214541.17	1235917.18
4389	214526.16	1235903.54
4390	214509.77	1235898.08
4391	214492.70	1235900.81
4392	214479.75	1235906.28
4393	214470.85	1235930.83
4394	214466.08	1235963.61
4395	214465.40	1235988.87
4396	214473.59	1236004.57
4397	214506.35	1236033.92
4398	214513.86	1236051.67
4399	214514.67	1236066.06
УТ140	214509.13	1236092.40
4400	214496.34	1236098.68
4401	214486.77	1236097.85
4402	214456.65	1236071.67
4403	214444.26	1236062.92
4404	214421.17	1236055.60
4405	214412.70	1236048.85
4406	214403.45	1236035.05
4407	214393.56	1235977.90
4408	214388.22	1235964.38
4409	214380.35	1235957.89
4410	214369.65	1235954.24
4411	214361.20	1235955.09
4412	214344.30	1235965.79
4413	214313.88	1236006.33
4414	214276.43	1236037.31
4415	214265.73	1236040.11
4416	214252.50	1236040.67
4417	214241.23	1236036.45
4418	214231.40	1236026.60
4419	214227.45	1236015.05
4420	214222.93	1235996.18
4421	214221.24	1235979.57
4422	214217.85	1235965.21
4423	214211.67	1235953.67
4424	214213.36	1235938.74
4425	214225.75	1235922.68
4426	214235.05	1235905.81
4427	214235.88	1235894.26
4428	214233.35	1235890.03
4429	214226.87	1235886.09
4430	214217.30	1235888.06
4431	214211.65	1235886.37
4432	214202.10	1235887.78

Номер точки	X	Y
4433	214190.27	1235899.89
4434	214179.85	1235902.42
4435	214159.30	1235901.57
4436	214141.84	1235915.09
4437	214128.04	1235921.58
4438	214112.55	1235926.64
4439	214097.89	1235928.04
4440	214085.52	1235923.27
4441	214070.32	1235915.37
4442	214055.70	1235899.32
4443	214049.48	1235888.62
4444	214051.45	1235875.12
4445	214060.45	1235855.39
4446	214063.29	1235834.85
4447	214063.28	1235817.66
4448	214056.76	1235804.99
4449	214044.41	1235792.33
4450	214030.33	1235784.44
4451	214010.62	1235781.62
4452	213995.42	1235780.49
4453	213982.18	1235772.33
4454	213964.72	1235766.98
4455	213954.02	1235766.69
4456	213944.73	1235771.20
4457	213938.81	1235779.94
4458	213939.38	1235795.97
4459	213924.45	1235818.50
4460	213878.56	1235837.65
4461	213863.92	1235852.29
4462	213861.09	1235864.12
4463	213865.33	1235877.35
4464	213867.58	1235889.47
4465	213867.30	1235904.68
4466	213858.29	1235918.21
4467	213838.58	1235961.83
4468	213825.09	1235980.42
4469	213813.52	1235987.75
4470	213785.64	1235988.86
4471	213771.28	1235993.37
4472	213763.11	1236000.70
4473	213754.67	1236011.68
4474	213746.22	1236019.56
4475	213738.62	1236031.68
4476	213740.87	1236042.93
4477	213745.37	1236057.86
4478	213754.10	1236075.88
4479	213762.27	1236087.70
4480	213776.31	1236094.18
4481	213799.45	1236096.15
4482	213809.85	1236095.02

Номер точки	X	Y
4483	213817.75	1236089.95
4484	213821.95	1236081.52
4485	213822.80	1236071.93
4486	213826.20	1236061.79
4487	213834.65	1236051.94
4488	213851.80	1236042.64
4489	213863.35	1236043.77
4490	213874.35	1236047.42
4491	213882.50	1236056.44
4492	213887.30	1236068.28
4493	213889.25	1236084.60
4494	213892.65	1236097.82
4495	213894.90	1236111.34
4496	213890.68	1236124.30
4497	213871.56	1236131.34
4498	213860.00	1236140.93
4499	213851.55	1236151.05
4500	213848.72	1236164.01
4501	213852.10	1236182.59
4502	213858.60	1236194.98
4503	213864.73	1236200.61
4504	213872.95	1236204.27
4505	213876.90	1236210.48
4506	213879.15	1236223.14
4507	213875.20	1236233.56
4508	213865.90	1236243.98
4509	213858.00	1236250.44
4510	213847.30	1236252.42
4511	213838.00	1236248.76
4512	213825.69	1236237.77
4513	213810.70	1236217.79
4514	213801.40	1236207.65
4515	213794.65	1236205.96
4516	213780.30	1236210.77
4517	213755.25	1236220.89
4518	213741.70	1236222.86
4519	213704.55	1236217.52
4520	213695.25	1236213.28
4521	213689.34	1236203.99
4522	213685.95	1236192.72
4523	213680.56	1236189.36
4524	213672.45	1236191.60
4525	213654.40	1236204.84
4526	213644.00	1236217.52
4527	213642.85	1236228.77
4528	213646.25	1236237.48
4529	213651.90	1236246.23
4530	213663.15	1236253.55
4531	213680.90	1236257.79
4532	213687.37	1236265.10

Номер точки	X	Y
4533	213687.95	1236274.66
4534	213684.28	1236283.40
4535	213677.79	1236290.44
4536	213665.70	1236294.37
4537	213654.70	1236293.26
4538	213642.30	1236287.90
4539	213629.92	1236278.90
4540	213621.75	1236267.07
4541	213617.25	1236253.55
4542	213610.75	1236248.21
4543	213602.90	1236247.66
4544	213593.05	1236249.35
4545	213586.55	1236253.84
4546	213582.35	1236264.54
4547	213581.20	1236276.09
4548	213585.45	1236284.53
4549	213595.30	1236293.83
4550	213608.50	1236295.26
4551	213619.80	1236297.49
4552	213624.55	1236305.09
4553	213622.60	1236314.10
4554	213617.55	1236322.83
4555	213607.65	1236328.18
4556	213594.70	1236327.90
4557	213580.35	1236324.24
4558	213560.65	1236310.44
4559	213553.05	1236311.55
4560	213525.15	1236321.71
4561	213514.45	1236322.83
4562	213497.85	1236317.21
4563	213473.90	1236313.54
4564	213442.40	1236311.57
4565	213421.00	1236305.38
4566	213399.55	1236303.69
4567	213381.00	1236307.64
4568	213373.10	1236313.00
4569	213363.25	1236323.97
4570	213358.76	1236339.17
4571	213360.70	1236363.11
4572	213355.95	1236369.02
4573	213348.35	1236372.13
4574	213339.30	1236372.40
4575	213332.00	1236370.71
4576	213323.00	1236364.80
4577	213318.75	1236353.25
4578	213314.26	1236317.49
4579	213309.24	1236312.14
4580	213302.45	1236311.30
4581	213290.05	1236318.06
4582	213280.75	1236325.37

Номер точки	X	Y
4583	213272.30	1236326.49
4584	213258.47	1236320.02
4585	213243.00	1236311.01
4586	213235.70	1236308.21
4587	213228.95	1236309.62
4588	213211.46	1236325.65
4589	213198.80	1236355.50
4590	213194.60	1236377.47
4591	213194.85	1236415.20
4592	213187.55	1236427.86
4593	213173.47	1236435.48
4594	213158.85	1236435.76
4595	213114.34	1236430.67
4596	213106.45	1236425.05
4597	213104.76	1236414.63
4598	213104.20	1236403.10
4599	213094.35	1236375.78
4600	213087.59	1236363.38
4601	213081.40	1236358.32
4602	213073.48	1236356.07
4603	213054.35	1236343.12
4604	213046.20	1236341.14
4605	213036.05	1236340.58
4606	213030.70	1236334.95
4607	213021.40	1236322.84
4608	213012.70	1236305.10
4609	213009.60	1236291.59
4610	213004.25	1236281.46
4611	212998.05	1236275.25
4612	212989.05	1236264.28
4613	212985.66	1236252.73
4614	212980.81	1236242.03
4615	212966.50	1236234.71
4616	212925.70	1236222.32
4617	212905.15	1236209.08
4618	212895.25	1236194.17
4619	212894.70	1236179.81
4620	212898.65	1236170.52
4621	212898.95	1236163.75
4622	212893.00	1236159.25
4623	212879.20	1236157.28
4624	212868.50	1236158.41
4625	212857.00	1236165.44
4626	212840.65	1236163.75
4627	212830.25	1236166.85
4628	212820.10	1236171.36
4629	212806.55	1236172.19
4630	212795.63	1236171.36
4631	212785.99	1236176.98
4632	212779.25	1236183.74

Номер точки	X	Y
4633	212753.85	1236185.02
4634	212737.15	1236190.35
4635	212718.55	1236198.81
4636	212703.55	1236201.23
4637	212690.25	1236197.60
4638	212678.86	1236190.10
4639	212676.90	1236184.05
4640	212675.45	1236160.58
4641	212670.40	1236153.09
4642	212644.50	1236133.49
4643	212631.90	1236133.03
4644	212617.90	1236136.15
4645	212606.54	1236142.44
4646	212600.48	1236149.70
4647	212596.10	1236159.38
4648	212599.03	1236181.87
4649	212596.60	1236189.12
4650	212584.50	1236197.12
4651	212568.80	1236200.01
4652	212558.61	1236197.35
4653	212547.75	1236190.33
4654	212540.25	1236189.84
4655	212513.92	1236197.10
4656	212501.78	1236207.75
4657	212493.80	1236209.20
4658	212485.60	1236206.55
4659	212479.55	1236201.22
4660	212477.10	1236191.54
4661	212477.60	1236181.87
4662	212481.00	1236172.68
4663	212481.00	1236165.42
4664	212475.40	1236155.99
4665	212468.67	1236155.75
4666	212455.10	1236153.58
4667	212442.30	1236145.83
4668	212429.95	1236140.51
4669	212421.47	1236132.52
4670	212413.49	1236118.74
4671	212403.55	1236107.37
4672	212390.75	1236100.84
4673	212378.91	1236102.53
4674	212374.31	1236105.68
4675	212370.45	1236111.49
4676	212371.89	1236119.47
4677	212388.10	1236146.07
4678	212389.55	1236156.49
4679	212384.95	1236164.69
4680	212377.71	1236170.52
4681	212371.65	1236170.02
4682	212364.15	1236167.84

Номер точки	X	Y
4683	212354.00	1236158.41
4684	212331.00	1236141.48
4685	212322.80	1236132.29
4686	212313.35	1236116.09
4687	212285.08	1236100.60
4688	212271.25	1236099.38
4689	212260.60	1236105.20
4690	212254.55	1236107.62
4691	212235.45	1236104.95
4692	212230.40	1236101.08
4693	212226.99	1236092.63
4694	212227.48	1236082.94
4695	212226.25	1236073.51
4696	212221.45	1236065.77
4697	212213.95	1236062.88
4698	212206.90	1236058.28
4699	212204.50	1236051.99
4700	212205.45	1236038.43
4701	212193.14	1236017.86
4702	212187.30	1236015.45
4703	212177.15	1236016.19
4704	212172.55	1236019.81
4705	212171.10	1236028.76
4706	212167.97	1236040.13
4707	212163.61	1236047.14
4708	212162.16	1236054.64
4709	212164.58	1236062.39
4710	212163.85	1236069.17
4711	212158.53	1236079.07
4712	212147.66	1236090.20
4713	212135.30	1236091.18
4714	212126.60	1236089.72
4715	212122.00	1236086.09
4716	212119.11	1236077.38
4717	212114.75	1236074.00
4718	212101.20	1236067.25
4719	212088.38	1236057.06
4720	212080.40	1236048.11
4721	212076.55	1236039.65
4722	212078.71	1236028.76
4723	212085.00	1236024.41
4724	212093.20	1236024.64
4725	212099.75	1236026.83
4726	212105.10	1236023.68
4727	212113.80	1236021.02
4728	212123.95	1236020.30
4729	212132.90	1236021.50
4730	212139.67	1236019.33
4731	212144.01	1236014.73
4732	212145.25	1236007.73

Номер точки	X	Y
4733	212143.05	1236002.64
4734	212138.45	1236000.70
4735	212131.93	1236000.22
4736	212122.00	1235994.91
4737	212115.00	1235987.40
4738	212108.00	1235984.74
4739	212089.35	1235982.09
4740	212081.60	1235977.01
4741	212062.00	1235976.27
4742	212049.92	1235985.95
4743	212043.39	1235986.44
4744	212032.50	1235982.57
4745	212026.45	1235978.47
4746	212024.50	1235972.87
4747	212020.15	1235947.98
4748	212013.90	1235944.58
4749	212004.96	1235946.52
4750	211994.55	1235947.00
4751	211983.15	1235941.67
4752	211978.80	1235932.96
4753	211981.00	1235922.58
4754	211988.25	1235911.93
4755	211998.11	1235905.38
4756	212020.15	1235908.30
4757	212034.70	1235907.57
4758	212043.65	1235908.55
4759	212048.70	1235906.86
4760	212051.35	1235899.35
4761	212051.62	1235884.59
4762	212047.99	1235877.82
4763	212037.33	1235871.54
4764	212017.51	1235865.48
4765	211960.42	1235832.34
4766	211924.86	1235798.00
4767	211920.03	1235786.88
4768	211921.00	1235773.08
4769	211920.50	1235752.03
4770	211916.40	1235738.25
4771	211906.70	1235725.91
4772	211890.51	1235717.44
4773	211875.05	1235715.99
4774	211861.75	1235713.33
4775	211847.70	1235708.49
4776	211826.15	1235699.05
4777	211810.70	1235697.36
4778	211787.20	1235700.74
4779	211763.71	1235702.20
4780	211751.40	1235699.06
4781	211742.45	1235694.70
4782	211725.54	1235672.93

Номер точки	X	Y
4783	211726.75	1235663.01
4784	211730.86	1235651.88
4785	211728.70	1235646.09
4786	211720.73	1235633.27
4787	211709.80	1235621.16
4788	211702.55	1235617.06
4789	211690.70	1235615.36
4790	211685.85	1235618.99
4791	211677.90	1235633.98
4792	211671.35	1235640.03
4793	211661.65	1235641.96
4794	211654.65	1235639.54
4795	211650.30	1235629.14
4796	211648.15	1235614.63
4797	211649.60	1235604.23
4798	211656.11	1235596.00
4799	211682.00	1235581.73
4800	211690.70	1235574.47
4801	211695.30	1235565.04
4802	211695.05	1235555.85
4803	211693.60	1235548.83
4804	211695.30	1235543.75
4805	211699.17	1235537.71
4806	211701.10	1235530.93
4807	211701.85	1235519.56
4808	211704.95	1235514.48
4809	211710.30	1235511.34
4810	211717.80	1235513.76
4811	211724.35	1235513.29
4812	211730.13	1235508.92
4813	211750.45	1235505.53
4814	211758.44	1235510.37
4815	211765.25	1235516.17
4816	211782.38	1235519.56
4817	211792.06	1235516.41
4818	211800.29	1235511.57
4819	211803.19	1235506.26
4820	211801.25	1235501.42
4821	211795.45	1235493.68
4822	211782.15	1235487.39
4823	211762.80	1235484.97
4824	211741.76	1235478.68
4825	211736.43	1235472.87
4826	211733.30	1235458.60
4827	211733.55	1235448.45
4828	211738.61	1235433.45
4829	211746.84	1235424.02
4830	211757.72	1235416.28
4831	211786.51	1235409.50
4832	211790.40	1235403.45

Номер точки	X	Y
4833	211791.59	1235394.50
4834	211788.20	1235385.07
4835	211783.12	1235378.55
4836	211780.22	1235369.59
4837	211781.91	1235360.63
4838	211781.91	1235343.46
4839	211780.70	1235336.93
4840	211776.59	1235328.22
4841	211773.69	1235309.59
4842	211771.02	1235302.35
4843	211769.09	1235293.15
4844	211764.70	1235283.95
4845	211774.12	1235261.20
4846	211750.75	1235058.45
4847	211957.47	1234721.18
4848	212172.00	1234371.16
4849	212353.98	1234295.32
4850	212759.65	1234081.87
4851	212756.55	1234067.61
4852	212767.48	1234061.44
4853	212740.67	1233967.32
4854	212752.01	1233965.39
4855	212757.97	1233961.00
4856	212766.35	1233959.80
4857	212775.53	1233964.19
4858	212780.33	1233973.37
4859	212776.33	1233984.94
4860	212769.15	1233994.14
4861	212767.95	1234005.72
4862	212773.14	1234024.08
4863	212781.52	1234033.67
4864	212793.87	1234040.05
4865	212814.26	1234042.85
4866	212835.42	1234034.46
4867	212849.00	1234024.08
4868	212855.39	1234012.51
4869	212855.79	1234000.52
4870	212846.60	1233979.77
4871	212827.04	1233945.04
4872	212819.05	1233921.87
4873	212822.65	1233905.90
4874	212831.83	1233898.30
4875	212842.63	1233897.91
4876	212864.17	1233901.90
4877	212882.54	1233897.91
4878	212889.73	1233900.73
4879	212903.30	1233903.89
4880	212910.09	1233908.68
4881	212916.48	1233920.24
4882	212922.87	1233938.23

Номер точки	X	Y
4883	212932.85	1233957.80
4884	212932.42	1233974.15
4885	212930.05	1233997.33
4886	212935.28	1234006.51
4887	212948.02	1234009.30
4888	212963.19	1234007.70
4889	212975.17	1234004.92
4890	212995.13	1233993.73
4891	213034.66	1233964.59
4892	213050.63	1233960.20
4893	213069.39	1233945.02
4894	213090.56	1233918.67
4895	213105.34	1233897.91
4896	213120.91	1233886.73
4897	213137.68	1233881.94
4898	213153.25	1233879.14
4899	213186.39	1233889.12
4900	213195.97	1233885.53
4901	213203.96	1233875.55
4902	213207.15	1233861.18
4903	213212.75	1233848.80
4904	213219.13	1233838.42
4905	213220.73	1233825.24
4906	213219.14	1233802.48
4907	213228.31	1233784.52
4908	213239.89	1233773.74
4909	213256.26	1233750.58
4910	213267.86	1233739.82
4911	213290.20	1233709.86
4912	213298.60	1233695.87
4913	213295.79	1233676.72
4914	213284.21	1233653.55
4915	213262.67	1233626.78
4916	213242.69	1233604.44
4917	213211.55	1233586.49
4918	213185.20	1233583.67
4919	213172.02	1233576.10
4920	213167.99	1233564.93
4921	213165.62	1233555.34
4922	213160.44	1233542.96
4923	213161.64	1233531.78
4924	213170.82	1233517.80
4925	213185.59	1233505.43
4926	213197.96	1233504.23
4927	213211.14	1233497.84
4928	213224.72	1233479.07
4929	213241.50	1233463.51
4930	213263.84	1233449.93
4931	213271.43	1233447.93
4932	213330.50	1233466.70

Номер точки	X	Y
4933	213368.05	1233457.91
4934	213380.85	1233449.93
4935	213384.82	1233439.96
4936	213382.83	1233427.57
4937	213378.44	1233412.80
4938	213370.45	1233400.02
4939	213358.50	1233393.23
4940	213342.10	1233398.02
4941	213325.33	1233399.63
4942	213306.97	1233390.05
4943	213297.78	1233374.87
4944	213296.19	1233359.69
4945	213287.00	1233328.15
4946	213284.61	1233313.78
4947	213287.00	1233305.01
4948	213292.19	1233295.01
4949	213301.77	1233289.82
4950	213312.59	1233288.62
4951	213320.14	1233295.01
4952	213321.74	1233305.38
4953	213325.73	1233316.57
4954	213334.12	1233324.96
4955	213346.89	1233349.72
4956	213354.08	1233351.72
4957	213371.25	1233349.72
4958	213389.62	1233344.92
4959	213396.00	1233338.13
4960	213402.36	1233324.96
4961	213407.58	1233274.24
4962	213414.37	1233236.33
4963	213415.17	1233222.74
4964	213406.78	1233206.77
4965	213393.21	1233188.81
4966	213390.02	1233179.62
4967	213391.21	1233171.24
4968	213398.40	1233161.67
4969	213410.78	1233141.29
4970	213417.96	1233118.13
4971	213417.17	1233105.36
4972	213411.59	1233096.60
4973	213404.02	1233093.39
4974	213392.81	1233090.99
4975	213382.03	1233084.61
4976	213350.90	1233080.20
4977	213334.90	1233079.01
4978	213318.55	1233068.23
4979	213306.14	1233057.05
4980	213296.59	1233038.69
4981	213291.00	1233033.88
4982	213275.42	1233031.49

Номер точки	X	Y
4983	213254.24	1233031.10
4984	213238.29	1233032.29
4985	213212.34	1233021.91
4986	213190.78	1233008.73
4987	213173.61	1232996.35
4988	213148.46	1232986.78
4989	213135.68	1232974.00
4990	213128.09	1232962.82
4991	213122.10	1232946.85
4992	213123.30	1232932.07
4993	213131.69	1232916.91
4994	213146.46	1232904.52
4995	213157.64	1232897.74
4996	213160.43	1232890.95
4997	213160.03	1232884.56
4998	213138.87	1232859.80
4999	213127.29	1232849.02
5000	213094.95	1232840.64
5001	213076.61	1232829.86
5002	213068.60	1232817.48
5003	213061.81	1232791.54
5004	213065.01	1232775.95
5005	213076.21	1232763.57
5006	213081.38	1232754.00
5007	213079.78	1232743.22
5008	213076.19	1232737.23
5009	213071.39	1232736.03
5010	213066.19	1232739.23
5011	213060.20	1232739.62
5012	213051.03	1232738.02
5013	213039.45	1232728.05
5014	212999.52	1232712.87
5015	212986.37	1232713.67
5016	212972.77	1232715.69
5017	212961.59	1232707.29
5018	212956.00	1232695.70
5019	212961.59	1232670.17
5020	212958.40	1232662.16
5021	212952.01	1232659.37
5022	212945.62	1232662.97
5023	212931.65	1232686.92
5024	212930.44	1232698.10
5025	212927.26	1232706.08
5026	212907.29	1232720.06
5027	212901.70	1232729.26
5028	212899.70	1232739.62
5029	212894.52	1232746.43
5030	212888.56	1232749.21
5031	212882.14	1232746.82
5032	212876.15	1232740.42

Номер точки	X	Y
5033	212869.36	1232729.64
5034	212860.58	1232724.07
5035	212836.22	1232718.87
5036	212827.04	1232714.87
5037	212821.05	1232706.09
5038	212816.66	1232696.92
5039	212818.26	1232691.71
5040	212824.64	1232688.52
5041	212842.61	1232688.52
5042	212851.79	1232684.53
5043	212859.38	1232678.14
5044	212862.18	1232670.95
5045	212857.78	1232662.58
5046	212856.19	1232652.99
5047	212856.59	1232645.80
5048	212850.60	1232641.81
5049	212825.04	1232632.23
5050	212797.50	1232623.05
5051	212784.30	1232621.85
5052	212773.95	1232627.43
5053	212760.35	1232631.43
5054	212745.17	1232634.65
5055	212736.40	1232641.02
5056	212723.20	1232654.20
5057	212718.45	1232667.77
5058	212711.25	1232675.36
5059	212701.25	1232679.73
5060	212684.10	1232678.94
5061	212667.35	1232674.55
5062	212645.75	1232659.78
5063	212640.20	1232651.79
5064	212639.00	1232645.00
5065	212644.95	1232632.64
5066	212654.95	1232617.44
5067	212656.59	1232603.48
5068	212646.95	1232596.28
5069	212633.40	1232589.50
5070	212621.00	1232584.71
5071	212611.06	1232585.92
5072	212600.25	1232592.70
5073	212587.45	1232599.09
5074	212578.30	1232607.48
5075	212571.50	1232610.27
5076	212563.10	1232606.67
5077	212556.35	1232599.08
5078	212556.35	1232591.50
5079	212563.50	1232585.51
5080	212571.10	1232582.32
5081	212573.90	1232573.53
5082	212571.10	1232569.14

Номер точки	X	Y
5083	212565.50	1232566.74
5084	212557.87	1232559.56
5085	212557.50	1232549.97
5086	212562.70	1232539.59
5087	212565.10	1232526.42
5088	212561.53	1232515.24
5089	212550.72	1232508.06
5090	212540.75	1232507.25
5091	212533.16	1232501.26
5092	212531.17	1232492.88
5093	212540.35	1232478.90
5094	212540.35	1232473.71
5095	212534.36	1232472.91
5096	212524.78	1232476.51
5097	212516.03	1232482.90
5098	212503.60	1232483.31
5099	212482.85	1232481.70
5100	212469.30	1232478.50
5101	212458.10	1232481.32
5102	212450.12	1232489.68
5103	212449.72	1232499.67
5104	212453.71	1232506.45
5105	212465.29	1232512.84
5106	212481.25	1232518.83
5107	212487.65	1232527.22
5108	212486.85	1232535.60
5109	212482.86	1232541.59
5110	212469.70	1232543.98
5111	212447.32	1232535.60
5112	212420.95	1232523.62
5113	212409.40	1232515.24
5114	212405.80	1232503.66
5115	212405.40	1232491.29
5116	212414.19	1232472.52
5117	212411.79	1232467.72
5118	212389.83	1232455.35
5119	212377.85	1232444.57
5120	212367.05	1232439.78
5121	212342.30	1232440.18
5122	212333.13	1232442.17
5123	212328.35	1232445.77
5124	212322.35	1232447.76
5125	212314.36	1232443.37
5126	212313.96	1232434.57
5127	212316.75	1232422.60
5128	212317.14	1232411.43
5129	212310.37	1232406.63
5130	212302.40	1232398.24
5131	212301.98	1232393.06
5132	212302.80	1232385.10

Номер точки	X	Y
5133	212295.20	1232378.68
5134	212282.80	1232375.10
5135	212271.64	1232379.09
5136	212264.45	1232383.07
5137	212256.87	1232382.69
5138	212254.07	1232375.90
5139	212253.67	1232367.91
5140	212266.85	1232355.53
5141	212268.04	1232348.34
5142	212271.64	1232344.75
5143	212285.20	1232345.94
5144	212292.80	1232341.96
5145	212296.40	1232335.58
5146	212279.22	1232304.03
5147	212265.65	1232291.26
5148	212254.85	1232288.85
5149	212245.30	1232288.85
5150	212237.32	1232282.47
5151	212234.11	1232266.89
5152	212238.90	1232254.12
5153	212253.27	1232233.38
5154	212246.08	1232229.36
5155	212235.70	1232232.16
5156	212217.75	1232232.57
5157	212195.77	1232235.76
5158	212182.59	1232244.93
5159	212175.81	1232244.12
5160	212162.63	1232228.96
5161	212155.85	1232214.98
5162	212148.65	1232207.41
5163	212137.47	1232202.60
5164	212124.70	1232203.02
5165	212093.19	1232210.19
5166	212072.00	1232212.99
5167	212058.02	1232222.17
5168	212042.05	1232229.36
5169	212031.27	1232246.93
5170	212020.49	1232252.52
5171	212010.51	1232245.73
5172	212003.74	1232234.15
5173	211983.76	1232177.45
5174	211977.77	1232158.29
5175	211977.37	1232127.93
5176	211969.78	1232109.59
5177	211950.22	1232090.41
5178	211936.25	1232084.42
5179	211923.87	1232087.64
5180	211909.12	1232094.80
5181	211895.50	1232098.40
5182	211875.16	1232096.80

Номер точки	X	Y
5183	211854.00	1232087.62
5184	211825.25	1232050.88
5185	211808.47	1232036.12
5186	211780.95	1232018.94
5187	211751.80	1232006.16
5188	211737.40	1231994.98
5189	211730.62	1231969.03
5190	211719.45	1231962.24
5191	211710.65	1231958.25
5192	211703.07	1231960.64
5193	211699.08	1231969.03
5194	211696.68	1231982.61
5195	211691.10	1231993.77
5196	211682.71	1232006.16
5197	211676.33	1232030.92
5198	211669.50	1232036.50
5199	211647.17	1232034.90
5200	211630.02	1232024.93
5201	211618.45	1232015.74
5202	211605.65	1232001.78
5203	211596.07	1231982.22
5204	211591.27	1231954.26
5205	211580.50	1231909.16
5206	211581.30	1231898.77
5207	211592.07	1231877.99
5208	211593.67	1231865.23
5209	211590.88	1231850.85
5210	211584.90	1231843.66
5211	211577.70	1231843.66
5212	211570.90	1231848.07
5213	211562.15	1231848.45
5214	211555.75	1231845.66
5215	211547.35	1231843.65
5216	211540.97	1231846.47
5217	211533.00	1231851.25
5218	211526.99	1231860.43
5219	211527.39	1231869.22
5220	211545.76	1231895.17
5221	211546.56	1231907.96
5222	211542.55	1231917.13
5223	211531.42	1231921.92
5224	211523.00	1231931.10
5225	211520.20	1231943.08
5226	211519.41	1231954.66
5227	211514.61	1231961.85
5228	211506.23	1231967.04
5229	211495.05	1231965.84
5230	211489.46	1231961.83
5231	211487.06	1231945.08
5232	211490.28	1231925.91

Номер точки	X	Y
5233	211501.85	1231903.56
5234	211505.83	1231892.79
5235	211503.43	1231883.19
5236	211495.05	1231879.19
5237	211477.07	1231878.80
5238	211469.09	1231868.81
5239	211469.50	1231842.86
5240	211463.10	1231836.07
5241	211449.55	1231832.88
5242	211443.95	1231835.28
5243	211439.16	1231843.64
5244	211435.55	1231857.64
5245	211429.17	1231866.82
5246	211426.37	1231879.20
5247	211415.19	1231893.17
5248	211390.85	1231911.94
5249	211366.10	1231923.51
5250	211357.30	1231922.73
5251	211349.71	1231915.53
5252	211350.10	1231906.35
5253	211348.13	1231895.97
5254	211340.53	1231879.60
5255	211342.11	1231872.01
5256	211349.30	1231864.42
5257	211350.11	1231851.25
5258	211354.50	1231841.66
5259	211358.89	1231826.09
5260	211357.70	1231821.31
5261	211350.91	1231819.31
5262	211346.12	1231825.29
5263	211341.73	1231829.69
5264	211332.55	1231830.09
5265	211326.55	1231827.68
5266	211315.75	1231821.70
5267	211305.00	1231821.30
5268	211277.85	1231827.29
5269	211263.46	1231827.29
5270	211251.09	1231823.70
5271	211236.31	1231817.71
5272	211219.15	1231816.51
5273	211203.16	1231814.12
5274	211191.20	1231808.13
5275	211189.20	1231797.35
5276	211193.19	1231787.76
5277	211201.58	1231782.18
5278	211219.55	1231779.38
5279	211234.32	1231768.60
5280	211239.51	1231759.02
5281	211235.12	1231748.64
5282	211227.53	1231734.66

Номер точки	X	Y
5283	211220.74	1231730.27
5284	211216.75	1231721.89
5285	211218.74	1231716.30
5286	211229.13	1231712.30
5287	211239.10	1231709.91
5288	211257.08	1231711.90
5289	211261.47	1231710.31
5290	211262.27	1231705.12
5291	211256.68	1231695.54
5292	211249.49	1231689.54
5293	211240.70	1231685.95
5294	211233.12	1231681.16
5295	211227.53	1231672.38
5296	211223.14	1231656.41
5297	211227.93	1231635.23
5298	211228.33	1231626.87
5299	211223.94	1231615.68
5300	211222.34	1231602.50
5301	211225.93	1231593.72
5302	211227.53	1231586.13
5303	211221.54	1231579.35
5304	211198.38	1231575.76
5305	211180.41	1231575.77
5306	211167.64	1231578.54
5307	211154.42	1231585.73
5308	211147.25	1231594.91
5309	211142.10	1231597.31
5310	211135.70	1231595.31
5311	211132.90	1231590.12
5312	211135.70	1231583.73
5313	211136.10	1231572.95
5314	211138.50	1231561.78
5315	211137.70	1231556.18
5316	211133.70	1231553.81
5317	211127.30	1231554.98
5318	211124.10	1231563.77
5319	211118.55	1231571.76
5320	211106.15	1231579.34
5321	211092.95	1231589.72
5322	211082.60	1231593.71
5323	211073.80	1231594.91
5324	211056.65	1231581.19
5325	211035.50	1231607.70
5326	211009.90	1231623.27
5327	210962.38	1231646.40
5328	210910.90	1231672.76
5329	210872.98	1231689.14
5330	210848.25	1231694.73
5331	210826.65	1231690.32
5332	210802.30	1231686.75

Номер точки	X	Y
5333	210785.15	1231691.53
5334	210763.95	1231703.92
5335	210752.40	1231713.89
5336	210740.80	1231734.66
5337	210736.04	1231751.01
5338	210733.25	1231766.99
5339	210728.05	1231774.18
5340	210718.05	1231780.17
5341	210701.30	1231782.58
5342	210652.20	1231782.96
5343	210636.19	1231780.98
5344	210623.45	1231776.98
5345	210611.05	1231763.41
5346	210607.05	1231745.42
5347	210608.25	1231729.47
5348	210622.65	1231707.50
5349	210651.40	1231683.16
5350	210650.60	1231673.96
5351	210642.61	1231664.78
5352	210629.00	1231658.39
5353	210606.25	1231659.19
5354	210593.10	1231663.98
5355	210585.90	1231673.97
5356	210580.70	1231685.54
5357	210580.30	1231699.52
5358	210585.90	1231708.30
5359	210584.69	1231717.88
5360	210577.50	1231722.67
5361	210565.55	1231718.68
5362	210548.75	1231696.73
5363	210545.92	1231682.76
5364	210548.77	1231665.18
5365	210548.79	1231655.21
5366	210542.35	1231647.20
5367	210533.60	1231644.82
5368	210500.05	1231648.41
5369	210467.30	1231655.60
5370	210446.94	1231654.40
5371	210432.95	1231649.21
5372	210421.00	1231641.22
5373	210411.00	1231632.83
5374	210399.85	1231628.44
5375	210389.45	1231632.03
5376	210379.45	1231642.43
5377	210376.30	1231659.97
5378	210375.10	1231674.36
5379	210373.10	1231685.56
5380	210367.50	1231705.11
5381	210364.70	1231748.23
5382	210358.29	1231755.82

Номер точки	X	Y
5383	210349.15	1231759.40
5384	210336.35	1231755.41
5385	210315.23	1231747.02
5386	210290.05	1231743.04
5387	210262.90	1231742.23
5388	210248.90	1231735.84
5389	210202.20	1231717.49
5390	210183.85	1231711.48
5391	210165.84	1231711.10
5392	210147.90	1231712.69
5393	210127.55	1231718.28
5394	210115.95	1231719.48
5395	210079.20	1231719.87
5396	210056.85	1231727.07
5397	210043.30	1231739.84
5398	210039.32	1231754.21
5399	210042.11	1231766.18
5400	210057.65	1231785.36
5401	210068.83	1231803.32
5402	210069.23	1231822.09
5403	210057.65	1231840.85
5404	210036.91	1231869.19
5405	210028.90	1231893.17
5406	210024.89	1231924.30
5407	210014.95	1231967.82
5408	210013.75	1231986.99
5409	210015.35	1232003.76
5410	210018.95	1232015.73
5411	210018.95	1232035.70
5412	210013.35	1232050.47
5413	209999.35	1232057.26
5414	209982.59	1232062.45
5415	209973.00	1232073.23
5416	209949.06	1232105.58
5417	209932.30	1232120.74
5418	209920.70	1232122.34
5419	209865.20	1232111.96
5420	209844.45	1232102.78
5421	209819.70	1232090.01
5422	209811.70	1232071.64
5423	209804.12	1232062.05
5424	209789.75	1232054.87
5425	209775.75	1232052.48
5426	209762.20	1232060.06
5427	209751.80	1232071.24
5428	209747.40	1232087.21
5429	209749.00	1232097.19
5430	209761.00	1232107.17
5431	209771.00	1232111.96
5432	209780.15	1232121.55

Номер точки	X	Y
5433	209782.15	1232129.93
5434	209782.15	1232141.11
5435	209784.95	1232149.89
5436	209790.55	1232156.28
5437	209800.15	1232156.68
5438	209815.30	1232152.70
5439	209836.05	1232152.29
5440	209851.65	1232158.68
5441	209865.20	1232172.66
5442	209876.00	1232194.60
5443	209876.00	1232214.58
5444	209866.40	1232226.56
5445	209851.27	1232231.34
5446	209836.46	1232231.73
5447	209828.10	1232222.96
5448	209818.90	1232208.19
5449	209796.55	1232193.02
5450	209762.20	1232180.64
5451	209725.05	1232155.88
5452	209699.08	1232134.72
5453	209676.35	1232122.34
5454	209647.20	1232113.56
5455	209622.45	1232109.97
5456	209611.67	1232111.56
5457	209596.50	1232123.15
5458	209582.13	1232139.12
5459	209566.95	1232173.45
5460	209562.17	1232210.58
5461	209553.00	1232223.35
5462	209539.80	1232231.74
5463	209528.25	1232230.55
5464	209517.82	1232221.36
5465	209510.65	1232207.39
5466	209505.05	1232193.41
5467	209488.70	1232183.43
5468	209473.55	1232190.62
5469	209450.00	1232227.75
5470	209430.00	1232266.08
5471	209420.02	1232297.63
5472	209422.45	1232309.60
5473	209436.00	1232319.18
5474	209449.60	1232319.98
5475	209460.35	1232313.99
5476	209466.34	1232301.62
5477	209477.18	1232292.83
5478	209495.90	1232288.04
5479	209523.45	1232278.05
5480	209549.80	1232272.07
5481	209564.55	1232274.05
5482	209586.15	1232284.44

Номер точки	X	Y
5483	209604.88	1232302.01
5484	209613.71	1232323.97
5485	209604.08	1232371.89
5486	209592.10	1232403.43
5487	209578.95	1232425.79
5488	209566.18	1232436.97
5489	209553.80	1232440.55
5490	209537.00	1232438.95
5491	209519.09	1232435.37
5492	209512.25	1232429.39
5493	209508.25	1232422.59
5494	209504.70	1232409.41
5495	209501.10	1232399.83
5496	209494.30	1232395.84
5497	209480.30	1232397.45
5498	209452.75	1232410.21
5499	209427.23	1232426.58
5500	209390.50	1232457.72
5501	209369.70	1232484.87
5502	209350.95	1232513.62
5503	209347.75	1232531.19
5504	209353.75	1232545.96
5505	209364.15	1232551.95
5506	209378.91	1232553.55
5507	209401.25	1232545.96
5508	209443.20	1232527.60
5509	209459.55	1232525.60
5510	209475.55	1232531.59
5511	209493.50	1232552.74
5512	209503.10	1232566.34
5513	209504.65	1232579.50
5514	209499.50	1232588.29
5515	209480.70	1232595.06
5516	209452.35	1232599.06
5517	209424.37	1232605.85
5518	209400.45	1232617.43
5519	209378.90	1232626.62
5520	209299.85	1232632.61
5521	209277.50	1232637.00
5522	209266.30	1232642.60
5523	209264.30	1232653.77
5524	209268.70	1232664.95
5525	209278.30	1232675.33
5526	209287.85	1232688.90
5527	209289.45	1232700.47
5528	209283.10	1232710.46
5529	209256.70	1232728.83
5530	209208.40	1232747.20
5531	209152.90	1232752.38
5532	209111.40	1232754.38

Номер точки	X	Y
5533	209085.45	1232765.96
5534	209026.35	1232788.72
5535	208985.60	1232797.11
5536	208956.05	1232795.10
5537	208939.70	1232790.71
5538	208930.90	1232786.72
5539	208928.55	1232774.34
5540	208936.50	1232759.97
5541	208944.10	1232740.41
5542	208939.70	1232712.06
5543	208928.95	1232700.09
5544	208871.90	1232681.62
5545	208881.30	1232666.55
5546	208742.75	1232561.98
5547	208602.10	1232493.28
5548	208323.88	1232748.91
5549	208286.69	1232783.09
5550	208360.24	1232906.14
5551	208344.10	1232967.83
5552	208145.13	1232934.02
5553	208086.40	1232799.27
5554	208022.93	1232725.29
5555	207882.58	1232738.16
5556	207769.60	1232699.26
5557	207763.29	1232715.47
5558	207740.23	1232722.78
5559	207698.38	1232745.03
5560	207670.90	1232761.61
5561	207641.67	1232774.68
5562	207590.20	1232786.91
5563	207516.05	1232800.87
5564	207474.62	1232812.19
5565	207427.51	1232820.48
5566	207369.06	1232827.45
5567	207305.40	1232836.21
5568	207278.77	1232845.36
5569	207247.80	1232859.74
5570	207234.72	1232870.66
5571	207213.35	1232894.64
5572	207198.52	1232915.14
5573	207184.56	1232953.96
5574	207180.21	1232980.12
5575	207181.53	1233008.48
5576	207189.36	1233024.62
5577	207205.06	1233037.70
5578	207222.06	1233058.20
5579	207232.55	1233078.71
5580	207238.65	1233104.88
5581	207241.70	1233133.68
5582	207237.77	1233163.33

Номер точки	X	Y
5583	207202.00	1233262.79
5584	207182.81	1233292.88
5585	207164.95	1233307.71
5586	207144.85	1233319.93
5587	207130.91	1233336.06
5588	207120.45	1233360.04
5589	207119.15	1233377.49
5590	207121.75	1233404.10
5591	207133.96	1233440.30
5592	207155.33	1233470.40
5593	207172.34	1233488.72
5594	207175.40	1233520.57
5595	207172.77	1233552.84
5596	207162.75	1233589.04
5597	207162.75	1233631.35
5598	207167.11	1233658.83
5599	207179.36	1233693.73
5600	207191.54	1233715.97
5601	207202.01	1233742.57
5602	207200.70	1233761.78
5603	207195.03	1233770.49
5604	207181.54	1233777.47
5605	207166.24	1233777.47
5606	207130.87	1233772.67
5607	207103.87	1233767.43
5608	207089.47	1233768.74
5609	207070.28	1233786.19
5610	207058.94	1233822.83
5611	207056.32	1233852.05
5612	207063.30	1233874.74
5613	207085.99	1233896.54
5614	207081.80	1233903.14
5615	207072.41	1233914.93
5616	206942.61	1234052.37
5617	206911.94	1234098.07
5618	206871.18	1234129.45
5619	206773.54	1234188.34
5620	206628.81	1234242.82
5621	206516.91	1234243.90
5622	206468.13	1234329.56
5623	206459.74	1234344.65
5624	206419.22	1234373.20
5625	206371.13	1234370.66
5626	206104.98	1234257.58
5627	205996.20	1234256.32
5628	205859.62	1234216.11
5629	205654.28	1233859.20
5630	205670.12	1233677.43
5631	205672.37	1233640.22
5632	205677.59	1233553.89

Номер точки	X	Y
5633	205677.82	1233493.43
5634	205678.16	1233407.03
5635	205637.06	1233212.53
5636	205630.30	1232947.50
5637	205589.93	1232918.29
5638	205463.76	1232826.99
5639	205400.37	1232550.82
5640	205217.29	1232483.08
5641	205175.85	1232542.71
5642	205161.01	1232552.45
5643	205150.30	1232522.32
5644	205153.19	1232477.60
5645	205137.32	1232443.71
5646	205112.81	1232421.37
5647	205075.31	1232390.35
5648	205050.79	1232366.55
5649	205045.69	1232343.48
5650	205029.88	1232313.90
5651	205014.01	1232308.14
5652	204977.96	1232303.81
5653	204941.65	1232311.77
5654	204915.25	1232323.47
5655	204912.54	1232318.33
5656	204837.72	1232209.95
5657	204681.92	1232109.68
5658	204529.04	1232056.05
5659	204406.24	1232053.09
5660	204289.61	1231903.23
5661	204183.25	1231883.29
5662	204058.14	1231688.28
5663	203974.10	1231373.01
5664	203889.37	1231370.19
5665	203900.74	1231267.61
5666	203774.10	1230995.37
5667	203751.38	1230946.53
5668	203497.00	1230761.66
5669	203429.88	1230755.20
5670	203341.07	1230668.72
5671	203329.65	1230661.64
5672	203304.33	1230622.78
5673	203289.14	1230604.89
5674	203268.35	1230599.20
5675	203247.94	1230603.15
5676	203221.94	1230620.85
5677	203118.84	1230446.85
5678	203118.57	1230335.54
5679	203145.07	1230309.06
5680	203132.38	1230164.42
5681	203089.10	1230083.13
5682	203082.17	1229969.67

Номер точки	X	Y
5683	203082.94	1229922.26
5684	203076.02	1229881.00
5685	203053.82	1229857.91
5686	203026.22	1229840.46
5687	202994.38	1229838.01
5688	202949.28	1229838.68
5689	202914.89	1229854.89
5690	202845.96	1229621.48
5691	202815.01	1229505.46
5692	202733.71	1229232.28
5693	202675.46	1229164.49
5694	202625.69	1229117.70
5695	202611.86	1229032.10
5696	202605.88	1228820.51
5697	202469.39	1228500.50
5698	202216.00	1228517.74
5699	202091.59	1228523.27
5700	201992.94	1228478.25
5701	201947.79	1228423.86
5702	201933.34	1228392.40
5703	201877.18	1228269.92
5704	201909.24	1228053.63
5705	201924.88	1227933.07
5706	201956.02	1227932.47
5707	202124.66	1227929.00
5708	202350.50	1227925.55
5709	202588.66	1227947.25
5710	202748.90	1227966.47
5711	202844.72	1227912.33
5712	203001.22	1227835.82
5713	203111.86	1227778.58
5714	203354.37	1227909.96
5715	203493.90	1227820.98
5716	203730.68	1227681.02
5717	203952.62	1227581.41
5718	204341.44	1227698.45
5719	204483.90	1227710.58
5720	204747.42	1227855.97
5721	204812.68	1227909.79
5722	204873.26	1227971.37
5723	204978.13	1228062.68
5724	205022.38	1228145.97
5725	205060.46	1228209.05
5726	205074.40	1228160.41
5727	205119.42	1228066.96
5728	204994.35	1227919.70
5729	204800.97	1227719.32
5730	204573.15	1227591.93
5731	204307.14	1227504.79
5732	203870.89	1227365.75

Номер точки	X	Y
5733	203860.09	1226940.45
5734	203544.94	1226882.64
5735	203365.22	1226882.87
5736	203223.67	1226845.86
5737	203035.48	1226786.08
5738	202877.01	1226668.11
5739	202827.23	1226548.13
5740	202603.84	1226145.59
5741	202432.08	1225998.42
5742	202418.54	1225909.71
5743	202349.58	1225719.53
5744	202332.78	1225655.64
5745	202303.69	1225523.97
5746	202186.72	1225299.93
5747	202087.98	1225254.45
5748	202087.77	1225060.75
5749	201847.90	1224989.45
5750	201508.20	1224568.41
5751	201172.62	1224526.23
5752	201128.56	1224559.12
5753	200861.59	1224416.08
5754	200715.18	1224344.27
5755	200692.28	1224171.06
5756	200781.11	1224008.06
5757	200950.69	1223711.57
5758	200900.49	1223228.34
5759	200893.20	1223222.16
5760	200842.30	1223187.85
5761	200703.14	1223059.50
5762	200590.20	1222929.50
5763	200588.16	1222924.82
5764	200585.85	1222918.55
5765	200582.88	1222909.20
5766	200582.02	1222904.04
5767	200554.70	1222904.63
5768	200526.20	1222905.23
5769	200511.35	1222910.56
5770	200499.47	1222924.82
5771	200488.78	1222950.36
5772	200489.43	1222985.39
5773	200507.80	1223019.81
5774	200534.49	1223048.89
5775	200555.87	1223058.38
5776	200581.99	1223058.39
5777	200609.89	1223054.23
5778	200627.10	1223060.77
5779	200631.26	1223077.41
5780	200624.11	1223103.51
5781	200612.26	1223136.16
5782	200601.60	1223161.09

Номер точки	X	Y
5783	200602.17	1223178.30
5784	200602.76	1223206.20
5785	200597.40	1223225.20
5786	200583.77	1223238.86
5787	200566.55	1223240.04
5788	200553.50	1223222.23
5789	200548.75	1223198.49
5790	200542.81	1223165.25
5791	200539.85	1223139.12
5792	200533.30	1223114.21
5793	200521.45	1223096.96
5794	200504.81	1223084.52
5795	200481.07	1223075.01
5796	200451.38	1223076.18
5797	200403.50	1223091.40
5798	200348.70	1223122.50
5799	200315.45	1223135.55
5800	200286.95	1223149.81
5801	200263.19	1223152.19
5802	200206.80	1223158.73
5803	200188.98	1223171.18
5804	200182.45	1223190.16
5805	200181.25	1223212.14
5806	200196.10	1223237.08
5807	200208.98	1223241.24
5808	200240.65	1223240.64
5809	200267.94	1223228.77
5810	200297.57	1223229.37
5811	200330.25	1223235.89
5812	200412.79	1223278.62
5813	200432.95	1223304.15
5814	200448.40	1223332.65
5815	200451.95	1223365.88
5816	200443.65	1223404.48
5817	200434.75	1223429.42
5818	200402.74	1223481.27
5819	200369.15	1223510.66
5820	200288.02	1223574.95
5821	200247.45	1223618.32
5822	200227.95	1223657.16
5823	200216.90	1223692.41
5824	200210.98	1223728.02
5825	200212.15	1223754.74
5826	200230.55	1223775.51
5827	200253.07	1223788.58
5828	200268.53	1223800.44
5829	200273.28	1223816.47
5830	200266.75	1223833.68
5831	200254.90	1223844.98
5832	200233.50	1223849.73

Номер точки	X	Y
5833	200212.75	1223844.37
5834	200186.20	1223821.14
5835	200146.60	1223777.46
5836	200119.53	1223759.49
5837	200090.45	1223751.17
5838	200057.78	1223747.61
5839	200031.66	1223751.17
5840	200006.73	1223772.55
5841	199986.55	1223815.88
5842	199979.42	1223843.19
5843	199965.75	1223858.03
5844	199941.43	1223874.06
5845	199928.37	1223904.93
5846	199928.37	1223935.80
5847	199942.02	1223964.29
5848	199974.67	1223982.10
5849	200012.67	1223995.76
5850	200054.22	1224004.67
5851	200079.15	1224014.76
5852	200102.90	1224043.25
5853	200115.99	1224072.34
5854	200119.52	1224106.18
5855	200112.40	1224141.80
5856	200085.68	1224186.32
5857	200063.13	1224199.38
5858	200021.58	1224207.10
5859	199990.11	1224204.72
5860	199952.70	1224211.25
5861	199936.08	1224221.94
5862	199924.76	1224239.15
5863	199924.78	1224267.05
5864	199934.90	1224294.36
5865	199963.39	1224321.07
5866	199990.42	1224344.15
5867	199866.75	1224341.43
5868	199467.50	1224332.67
5869	198831.15	1224294.27
5870	197706.32	1224200.99
5871	192985.98	1223853.62
5872	193091.10	1222681.84
5873	193123.83	1221868.71
5874	193067.74	1221673.72
5875	193060.69	1221649.21
5876	193059.19	1221631.04
5877	193055.12	1221581.57
5878	193053.29	1221559.41
5879	193050.64	1221527.27
5880	193047.72	1221491.84
5881	193097.50	1221420.37
5882	193073.34	1221387.24

Номер точки	X	Y
5883	193071.46	1221351.58
5884	193065.76	1221321.82
5885	193053.26	1221307.88
5886	193058.42	1221284.38
5887	193055.18	1221255.19
5888	193049.84	1221222.13
5889	193057.37	1221192.72
5890	193081.06	1221163.76
5891	193150.16	1221035.80
5892	193167.61	1221008.08
5893	193169.00	1220983.11
5894	193158.44	1220964.43
5895	193130.56	1220955.76
5896	193082.42	1220961.74
5897	193025.04	1220981.34
5898	192968.48	1220996.87
5899	192925.63	1220995.73
5900	192893.96	1220970.28
5901	192878.39	1220966.68
5902	192853.25	1220947.77
5903	192807.72	1220960.52
5904	192777.12	1220958.32
5905	192762.61	1220964.84
5906	192744.34	1220982.88
5907	192723.36	1220989.11
5908	192665.19	1221029.00
5909	192646.09	1221037.28
5910	192633.41	1221046.31
5911	192626.96	1221050.84
5912	192615.14	1221053.39
5913	192577.70	1221077.86
5914	192525.10	1221112.22
5915	192334.77	1221021.02
5916	192190.88	1220861.07
5917	192009.66	1220719.94
5918	191877.16	1220703.38
5919	191826.97	1220630.34
5920	191795.70	1220565.00
5921	191563.42	1220164.82
5922	191483.36	1220026.89
5923	191464.16	1219993.81
5924	191425.26	1219926.79
5925	191292.74	1219698.47
5926	191249.96	1219655.97
5927	191222.16	1219628.35
5928	191181.73	1219588.18
5929	191148.78	1219521.23
5930	191103.48	1219471.51
5931	190983.23	1219389.32
5932	190842.68	1219271.40

Номер точки	X	Y
5933	190759.74	1219175.02
5934	190758.00	1219090.80
5935	190700.63	1219033.06
5936	190647.87	1218912.19
5937	190608.77	1218822.62
5938	190605.09	1218814.20
5939	190535.82	1218850.37
5940	190520.94	1218828.53
5941	190504.47	1218812.23
5942	190491.97	1218801.34
5943	190475.54	1218793.59
5944	190456.86	1218788.59
5945	190408.56	1218785.87
5946	190406.22	1218771.03
5947	190410.34	1218740.88
5948	190244.26	1218625.93
5949	190112.56	1218532.12
5950	189852.34	1218379.58
5951	189682.02	1218086.58
5952	189847.07	1217893.41
5953	189861.95	1217876.00
5954	189976.08	1217742.42
5955	189965.16	1217579.44
5956	189961.06	1217453.24
5957	189956.95	1217326.81
5958	189944.84	1216953.91
5959	189405.86	1216770.83
5960	189370.30	1216758.75
5961	189349.12	1216751.56
5962	189215.15	1216624.92
5963	188866.93	1216285.25
5964	188793.10	1216314.23
5965	188631.12	1216153.97
5966	188494.74	1215909.82
5967	188398.95	1215730.74
5968	188388.36	1215648.77
5969	188375.41	1215548.53
5970	188341.38	1215285.09
5971	188270.68	1215050.24
5972	188260.10	1215021.77
5973	188257.15	1215013.80
5974	188153.86	1214734.90
5975	188176.65	1214703.94
5976	188246.27	1214609.32
5977	188258.15	1214593.18
5978	188276.73	1214567.94
5979	188205.78	1214433.78
5980	188171.66	1214318.75
5981	188037.72	1214289.76
5982	188024.49	1214286.90

Номер точки	X	Y
5983	187992.47	1214213.19
5984	187934.70	1214065.22
5985	187916.04	1214017.44
5986	187870.36	1213912.60
5987	187849.22	1213910.49
5988	187829.04	1213881.58
5989	187747.68	1213764.99
5990	187736.88	1213776.34
5991	187721.38	1213792.64
5992	187624.99	1213622.49
5993	187456.98	1213325.90
5994	187487.10	1213292.78
5995	187403.96	1213196.16
5996	187322.18	1213136.25
5997	187295.56	1213090.06
5998	187237.70	1212989.67
5999	187175.51	1212866.34
6000	187162.59	1212761.78
6001	187156.77	1212714.68
6002	187166.75	1212617.18
6003	187170.98	1212565.70
6004	187185.30	1212275.39
6005	187199.26	1212167.76
6006	187178.82	1212115.69
6007	187148.72	1212038.98
6008	187255.06	1211724.04
6009	187244.91	1211589.78
6010	187276.00	1211496.64
6011	187277.67	1211468.98
6012	187284.35	1211358.36
6013	187364.60	1211301.55
6014	187432.96	1211103.79
6015	187448.86	1211069.54
6016	187601.64	1211093.94
6017	187687.08	1210916.60
6018	187667.07	1210875.83
6019	187859.90	1210755.35
6020	188031.75	1210725.29
6021	188084.58	1210769.34
6022	188131.80	1210707.24
6023	188337.64	1210738.25
6024	188559.64	1210692.92
6025	188691.65	1210562.73
6026	188758.66	1210577.20
6027	188831.66	1210630.75
6028	188912.84	1210559.71
6029	188929.00	1210545.58
6030	188935.20	1210539.73
6031	188974.01	1210503.16
6032	188999.74	1210478.91

Номер точки	X	Y
6033	188788.85	1210271.53
6034	188759.43	1210292.32
6035	188589.70	1210412.23
6036	188553.11	1210504.01
6037	188454.30	1210568.92
6038	188365.06	1210612.00
6039	188309.18	1210574.16
6040	188190.40	1210582.78
6041	188108.10	1210522.90
6042	188022.00	1210559.82
6043	187909.88	1210524.70
6044	187825.65	1210520.99
6045	187561.55	1210562.97
6046	187502.63	1210571.51
6047	187498.56	1210572.12
6048	187355.30	1210592.84
6049	187335.07	1210627.42
6050	187317.57	1210657.34
6051	187288.90	1210706.35
6052	187257.22	1210787.28
6053	187208.86	1210905.35
6054	187120.71	1211120.48
6055	187077.86	1211195.66
6056	186975.34	1211375.54
6057	186570.73	1211433.84
6058	186485.25	1211380.17
6059	186346.12	1211173.21
6060	186382.28	1211140.68
6061	186234.18	1210882.06
6062	186216.57	1210711.74
6063	186132.85	1210625.72
6064	186103.39	1210595.45
6065	186070.74	1210620.63
6066	185981.01	1210689.85
6067	185940.73	1210697.48
6068	185842.75	1210715.95
6069	185788.74	1210726.06
6070	185431.64	1210445.73
6071	185428.80	1210400.34
6072	185417.67	1210222.31
6073	185324.00	1210117.79
6074	185216.30	1209997.63
6075	184957.28	1209760.02
6076	184853.69	1209682.88
6077	184796.07	1209641.06
6078	184731.02	1209594.47
6079	184674.15	1209553.75
6080	184644.03	1209451.94
6081	184580.09	1209413.81
6082	184513.70	1209374.19

Номер точки	X	Y
6083	184226.30	1209243.42
6084	183817.20	1209116.26
6085	183708.46	1209216.77
6086	183610.34	1209186.09
6087	183580.58	1209176.78
6088	183454.91	1209137.53
6089	183409.82	1209123.39
6090	183325.82	1209244.46
6091	183071.80	1209367.09
6092	182992.67	1209331.40
6093	182883.71	1209282.25
6094	182803.04	1209245.86
6095	182660.54	1209124.84
6096	182623.54	1209093.49
6097	182509.10	1208996.23
6098	182287.89	1208803.46
6099	182242.32	1208759.18
6100	182208.45	1208726.26
6101	182163.06	1208701.44
6102	182144.87	1208691.49
6103	182050.93	1208640.13
6104	181911.26	1208563.75
6105	181624.95	1208367.62
6106	181458.24	1208139.01
6107	181455.17	1208122.88
6108	181452.37	1208108.17
6109	181451.87	1208105.53
6110	181414.80	1207910.69
6111	181296.64	1207639.12
6112	180624.45	1207093.22
6113	180411.30	1206899.88
6114	180330.70	1206927.45
6115	180315.27	1207039.02
6116	180303.12	1207126.83
6117	180079.86	1207157.96
6118	179589.67	1207229.54
6119	179293.44	1207075.85
6120	179192.94	1207161.16
6121	179090.88	1207257.45
6122	178979.52	1207327.14
6123	178826.43	1207302.63
6124	178530.80	1207325.66
6125	178335.58	1207271.17
6126	177936.93	1206969.67
6127	177738.20	1206686.73
6128	177503.75	1206381.58
6129	177393.30	1206271.31
6130	177030.90	1206509.77
6131	177042.46	1206137.78
6132	177044.08	1206085.79

Номер точки	X	Y
6133	177159.92	1206060.01
6134	177181.51	1206022.94
6135	177243.56	1205916.66
6136	177343.91	1205810.21
6137	177374.01	1205778.30
6138	177418.55	1205737.74
6139	177554.73	1205613.73
6140	177687.97	1205510.55
6141	177729.11	1205478.69
6142	177772.94	1205444.75
6143	177993.07	1205271.23
6144	178283.25	1205046.30
6145	178613.54	1204968.90
6146	179052.71	1204987.75
6147	179083.28	1204988.36
6148	179216.74	1204991.00
6149	179524.86	1204997.09
6150	179488.30	1204971.40
6151	179474.20	1204952.98
6152	179472.14	1204938.54
6153	179475.92	1204926.82
6154	179487.10	1204914.27
6155	179507.95	1204898.26
6156	179510.58	1204891.98
6157	179511.25	1204880.38
6158	179506.55	1204851.08
6159	179502.05	1204835.13
6160	179488.95	1204831.23
6161	179470.85	1204835.68
6162	179447.90	1204838.19
6163	179426.10	1204833.46
6164	179406.35	1204839.20
6165	179398.45	1204852.28
6166	179398.35	1204860.29
6167	179404.05	1204870.05
6168	179415.96	1204877.70
6169	179431.29	1204884.80
6170	179442.00	1204900.58
6171	179440.40	1204913.91
6172	179434.75	1204924.12
6173	179423.25	1204936.27
6174	179409.10	1204937.44
6175	179392.00	1204926.87
6176	179382.50	1204913.37
6177	179367.98	1204899.95
6178	179353.05	1204880.38
6179	179349.16	1204867.92
6180	179353.60	1204848.75
6181	179344.60	1204834.99
6182	179327.30	1204828.86

Номер точки	X	Y
6183	179312.50	1204828.27
6184	179300.75	1204832.60
6185	179286.63	1204851.06
6186	179263.55	1204875.99
6187	179254.25	1204878.80
6188	179237.78	1204877.03
6189	179221.35	1204880.57
6190	179201.95	1204902.91
6191	179182.55	1204911.14
6192	179157.85	1204908.79
6193	179133.73	1204901.14
6194	179127.27	1204890.54
6195	179129.62	1204877.64
6196	179140.79	1204868.22
6197	179146.10	1204857.65
6198	179141.96	1204850.58
6199	179124.90	1204840.00
6200	179106.10	1204832.94
6201	179093.75	1204833.53
6202	179082.00	1204837.65
6203	179073.76	1204848.23
6204	179072.00	1204868.82
6205	179072.59	1204887.04
6206	179071.40	1204904.67
6207	179066.70	1204912.91
6208	179058.51	1204915.84
6209	179046.15	1204914.07
6210	179035.55	1204908.21
6211	179020.25	1204895.85
6212	179004.94	1204886.44
6213	178993.80	1204872.35
6214	178984.40	1204864.69
6215	178969.10	1204859.40
6216	178949.10	1204859.40
6217	178923.84	1204803.54
6218	178919.73	1204779.44
6219	178918.55	1204760.63
6220	178915.60	1204735.93
6221	178900.90	1204727.70
6222	178883.25	1204741.81
6223	178872.69	1204768.27
6224	178855.64	1204818.84
6225	178836.23	1204828.83
6226	178814.50	1204831.18
6227	178757.45	1204795.91
6228	178728.05	1204779.44
6229	178709.24	1204779.43
6230	178689.25	1204784.14
6231	178675.14	1204801.78
6232	178646.33	1204844.70

Номер точки	X	Y
6233	178635.75	1204857.64
6234	178621.64	1204865.30
6235	178607.53	1204867.63
6236	178593.44	1204865.28
6237	178580.48	1204860.57
6238	178564.00	1204864.10
6239	178546.95	1204873.51
6240	178528.74	1204886.44
6241	178517.55	1204891.73
6242	178493.45	1204876.45
6243	178469.35	1204882.91
6244	178459.95	1204897.61
6245	178454.65	1204909.96
6246	178443.50	1204914.08
6247	178427.60	1204910.55
6248	178415.85	1204904.07
6249	178395.30	1204889.98
6250	178374.70	1204867.04
6251	178348.25	1204840.00
6252	178327.10	1204827.65
6253	178299.45	1204837.63
6254	178298.25	1204857.05
6255	178304.15	1204877.62
6256	178331.78	1204899.37
6257	178345.89	1204919.37
6258	178345.89	1204938.18
6259	178330.60	1204959.34
6260	178314.73	1204967.58
6261	178301.21	1204968.18
6262	178283.55	1204958.17
6263	178266.50	1204944.06
6264	178243.00	1204938.18
6265	178223.01	1204925.83
6266	178205.95	1204912.32
6267	178189.50	1204909.96
6268	178177.15	1204918.78
6269	178181.25	1204978.16
6270	178180.68	1205004.62
6271	178171.86	1205018.74
6272	178157.15	1205026.38
6273	178144.80	1205031.66
6274	178117.75	1205028.14
6275	178091.90	1205026.96
6276	178066.05	1205035.20
6277	178044.86	1205047.54
6278	178030.15	1205058.71
6279	178021.32	1205067.52
6280	178012.50	1205086.35
6281	178000.75	1205096.93
6282	177984.32	1205102.22

Номер точки	X	Y
6283	177934.90	1205105.75
6284	177917.30	1205113.98
6285	177894.95	1205140.46
6286	177889.07	1205156.32
6287	177894.94	1205181.59
6288	177896.70	1205203.35
6289	177887.32	1205216.87
6290	177865.55	1205223.34
6291	177843.80	1205222.74
6292	177804.40	1205229.80
6293	177797.95	1205244.50
6294	177785.60	1205257.45
6295	177777.35	1205286.25
6296	177777.35	1205319.17
6297	177783.23	1205345.62
6298	177780.88	1205359.14
6299	177773.25	1205367.39
6300	177751.51	1205369.15
6301	177736.80	1205365.03
6302	177700.35	1205338.56
6303	177676.80	1205331.52
6304	177652.11	1205341.52
6305	177629.78	1205367.97
6306	177614.35	1205381.35
6307	177590.25	1205380.17
6308	177572.60	1205383.12
6309	177555.55	1205394.87
6310	177540.85	1205409.28
6311	177526.45	1205442.50
6312	177510.58	1205451.90
6313	177481.47	1205458.66
6314	177472.65	1205469.83
6315	177475.59	1205485.99
6316	177487.35	1205495.70
6317	177490.59	1205503.05
6318	177509.95	1205532.45
6319	177517.96	1205558.02
6320	177517.95	1205586.54
6321	177507.92	1205601.53
6322	177492.06	1205608.00
6323	177475.60	1205610.94
6324	177450.02	1205620.04
6325	177431.21	1205627.68
6326	177408.57	1205629.47
6327	177385.06	1205618.01
6328	177358.89	1205607.43
6329	177342.14	1205609.76
6330	177332.14	1205619.17
6331	177331.26	1205633.29
6332	177348.31	1205652.68

Номер точки	X	Y
6333	177367.71	1205672.68
6334	177389.76	1205685.32
6335	177395.93	1205699.43
6336	177390.05	1205709.71
6337	177380.35	1205713.54
6338	177364.76	1205715.89
6339	177330.97	1205711.47
6340	177314.79	1205707.36
6341	177297.45	1205698.55
6342	177286.01	1205684.13
6343	177282.76	1205671.50
6344	177279.52	1205646.22
6345	177271.27	1205632.39
6346	177250.15	1205619.17
6347	177231.92	1205610.94
6348	177213.38	1205607.70
6349	177200.15	1205622.12
6350	177199.27	1205640.64
6351	177201.92	1205658.85
6352	177203.97	1205680.03
6353	177204.27	1205692.07
6354	177200.45	1205705.00
6355	177192.81	1205718.23
6356	177181.64	1205733.80
6357	177177.23	1205745.28
6358	177169.88	1205757.33
6359	177161.35	1205764.68
6360	177152.83	1205773.50
6361	177151.95	1205786.73
6362	177153.71	1205796.72
6363	177147.54	1205806.72
6364	177136.33	1205808.19
6365	177123.15	1205804.66
6366	177092.57	1205790.55
6367	177066.40	1205779.97
6368	177037.29	1205776.44
6369	177022.60	1205777.61
6370	177014.66	1205783.23
6371	177012.61	1205794.37
6372	177013.78	1205812.60
6373	177018.19	1205827.89
6374	177016.43	1205836.70
6375	177007.90	1205847.58
6376	176984.68	1205868.17
6377	176971.16	1205873.74
6378	176963.52	1205874.05
6379	176951.20	1205870.51
6380	176937.35	1205861.69
6381	176930.30	1205848.76
6382	176921.18	1205840.52

Номер точки	X	Y
6383	176919.13	1205832.29
6384	176920.60	1205821.71
6385	176919.13	1205808.48
6386	176911.19	1205799.05
6387	176901.45	1205795.26
6388	176889.14	1205797.90
6389	176878.85	1205802.60
6390	176874.74	1205803.48
6391	176860.93	1205814.97
6392	176856.83	1205820.54
6393	176859.16	1205834.65
6394	176847.69	1205845.81
6395	176838.87	1205852.58
6396	176825.05	1205859.66
6397	176818.59	1205865.54
6398	176813.90	1205867.87
6399	176803.89	1205866.39
6400	176798.60	1205859.93
6401	176789.48	1205858.76
6402	176781.25	1205865.52
6403	176775.37	1205868.46
6404	176766.29	1205866.11
6405	176753.61	1205860.82
6406	176743.62	1205854.65
6407	176728.62	1205847.58
6408	176715.94	1205842.59
6409	176713.04	1205840.24
6410	176707.75	1205832.88
6411	176703.34	1205833.18
6412	176693.35	1205838.46
6413	176688.64	1205843.18
6414	176689.23	1205848.16
6415	176695.40	1205853.76
6416	176695.70	1205858.46
6417	176690.70	1205861.70
6418	176682.47	1205861.12
6419	176676.30	1205858.47
6420	176671.62	1205852.00
6421	176670.71	1205846.71
6422	176668.07	1205841.69
6423	176664.54	1205843.18
6424	176654.54	1205852.00
6425	176644.55	1205854.93
6426	176637.49	1205854.64
6427	176630.44	1205850.51
6428	176626.03	1205836.13
6429	176612.51	1205836.71
6430	176609.57	1205840.24
6431	176610.15	1205848.76
6432	176604.27	1205864.63

Номер точки	X	Y
6433	176599.87	1205870.22
6434	176594.57	1205874.04
6435	176586.04	1205873.75
6436	176579.28	1205865.51
6437	176575.46	1205846.11
6438	176568.69	1205836.43
6439	176558.12	1205834.06
6440	176541.36	1205837.89
6441	176527.25	1205836.70
6442	176517.55	1205837.29
6443	176504.91	1205834.06
6444	176503.73	1205826.43
6445	176514.61	1205817.01
6446	176525.49	1205810.83
6447	176529.02	1205801.13
6448	176530.19	1205788.79
6449	176532.26	1205781.44
6450	176529.02	1205770.88
6451	176525.49	1205765.56
6452	176527.22	1205759.69
6453	176538.42	1205756.16
6454	176553.71	1205761.45
6455	176559.59	1205759.70
6456	176564.88	1205752.04
6457	176564.29	1205745.58
6458	176539.98	1205683.37
6459	176537.45	1205603.17
6460	176588.64	1205596.11
6461	176633.84	1205575.01
6462	176595.39	1205493.30
6463	176512.44	1205317.03
6464	176482.13	1205135.26
6465	176541.96	1205068.44
6466	176500.80	1204859.97
6467	176296.91	1204775.54
6468	176278.66	1204677.75
6469	176268.03	1204642.72
6470	176224.05	1204497.88
6471	176188.90	1204382.14
6472	176105.42	1204122.50
6473	176028.88	1203889.67
6474	176010.06	1203832.42
6475	176001.56	1203806.56
6476	175987.84	1203777.26
6477	175883.80	1203554.81
6478	175869.50	1203495.34
6479	175828.32	1203223.08
6480	175627.42	1202824.32
6481	175538.65	1202757.34
6482	175427.12	1202678.88

Номер точки	X	Y
6483	174448.73	1201814.65
6484	174424.89	1201645.62
6485	174392.75	1201273.06
6486	173762.38	1200417.69
6487	173829.51	1200341.28
6488	173877.45	1200286.71
6489	174068.82	1200068.88
6490	173694.44	1199934.12
6491	173503.06	1199883.88
6492	173186.60	1199748.49
6493	173152.80	1199628.84
6494	172985.70	1199615.01
6495	172890.98	1199842.12
6496	172823.71	1200018.03
6497	172684.77	1200092.40
6498	172493.41	1200128.34
6499	172061.74	1199961.18
6500	171639.88	1199599.89
6501	171421.96	1199198.12
6502	171309.53	1199023.83
6503	171185.10	1198979.07
6504	171144.85	1198964.54
6505	170630.88	1198506.24
6506	170629.37	1198504.90
6507	170103.38	1198035.86
6508	169935.80	1197998.95
6509	169893.64	1197962.31
6510	169527.23	1197638.51
6511	169508.91	1197585.61
6512	169389.35	1197244.08
6513	169312.49	1197251.84
6514	169225.27	1197260.29
6515	168494.30	1197318.12
6516	168258.08	1197341.02
6517	168302.27	1197867.86
6518	168309.61	1197955.43
6519	168312.51	1197989.98
6520	168293.96	1198020.17
6521	168186.62	1198200.56
6522	167657.44	1198166.69
6523	167635.67	1198151.95
6524	167560.16	1198100.80
6525	167321.44	1197939.12
6526	167231.44	1198118.32
6527	166936.69	1198006.59
6528	166810.62	1197915.20
6529	166796.58	1197905.02
6530	166704.32	1197838.14
6531	166670.51	1197629.65
6532	166658.84	1197332.84

Номер точки	X	Y
УТ142	166053.34	1196790.35
6533	166026.33	1196531.34
6534	166211.76	1196446.97
6535	166171.12	1196067.15
6536	166198.01	1195686.40
6537	166521.73	1195560.88
6538	165947.10	1195041.90
6539	166031.14	1194824.10
6540	166029.58	1194429.34
6541	166106.00	1194349.26
6542	166774.51	1194074.90
6543	166923.56	1194235.39
6544	167158.70	1194429.55
6545	167294.14	1194444.59
6546	167534.24	1194696.28
6547	167759.12	1194682.05
6548	167802.21	1194893.45
6549	167976.32	1194887.00
6550	168137.44	1195047.17
6551	168240.64	1194996.09
6552	167829.39	1194227.95
6553	167588.84	1193762.43
6554	167337.72	1193532.47
6555	167064.42	1193458.46
6556	167001.54	1193172.79
6557	166805.14	1193077.61
6558	166760.71	1193137.50
6559	166568.86	1193135.52
6560	166416.99	1192980.50
6561	166250.07	1192693.74
6562	166470.28	1192476.73
6563	166488.06	1192471.44
6564	166892.86	1192823.58
6565	167004.10	1192926.19
6566	167347.10	1193017.37
6567	167572.54	1193079.98
6568	167893.00	1192962.71
6569	167930.32	1192935.69
6570	167908.86	1192891.62
6571	167747.88	1192947.50
6572	167639.62	1192949.15
6573	167588.77	1192962.31
6574	167493.02	1192953.15
6575	167081.98	1192811.87
6576	166891.01	1192609.99
6577	167004.30	1192378.06
6578	166632.20	1192324.88
6579	166692.28	1192210.40
6580	166513.12	1192175.65
6581	166422.69	1192052.53

Номер точки	X	Y
6582	166270.00	1192074.00
6583	166057.01	1191883.00
6584	166203.00	1191327.00
6585	166557.72	1191131.65
6586	166138.00	1190964.00
6587	165885.00	1190822.00
6588	166103.99	1190624.00
6589	165774.00	1190217.00
6590	165851.01	1190120.99
6591	165601.99	1189967.00
6592	165551.00	1189935.00
6593	165554.00	1189927.99
6594	165571.99	1189867.00
6595	165582.01	1189834.00
6596	165616.00	1189775.00
6597	165685.00	1189682.00
6598	165772.99	1189599.99
6599	165835.01	1189560.00
6600	165894.99	1189534.01
6601	165965.01	1189481.00
6602	165992.01	1189433.00
6603	166003.01	1189381.00
6604	166007.00	1189349.99
6605	165985.00	1189249.01
6606	165975.00	1189194.00
6607	165995.01	1189091.00
6608	166046.99	1188939.99
6609	166078.00	1188824.00
6610	166080.00	1188729.00
6611	166068.01	1188673.00
6612	166048.00	1188581.00
6613	166014.01	1188497.99
6614	165959.00	1188432.99
6615	165910.00	1188345.01
6616	165892.01	1188245.01
6617	165864.00	1188165.00
6618	165848.01	1188046.99
6619	165818.00	1187969.00
6620	165729.01	1187870.99
6621	165674.00	1187786.99
6622	165596.01	1187653.99
6623	165530.00	1187590.00
6624	165462.00	1187523.01
6625	165408.00	1187476.99
6626	165277.00	1187460.99
6627	165114.00	1187478.00
6628	164974.56	1187389.86
6629	164874.70	1187324.89
УТ143	164855.51	1187299.22
6630	164877.18	1187288.39

Номер точки	X	Y
6631	164967.56	1187180.92
6632	165100.19	1186876.26
6633	165135.07	1186779.83
6634	165185.38	1186726.02
6635	165248.21	1186674.21
6636	165510.12	1186511.92
6637	165635.18	1186470.74
6638	165734.24	1186454.42
6639	165899.70	1186468.88
6640	166135.56	1186530.15
6641	166420.13	1186660.41
6642	166478.04	1186677.51
6643	166587.42	1186683.01
6644	166648.87	1186657.58
6645	166723.75	1186521.04
6646	166741.97	1186370.07
6647	166702.52	1186220.64
6648	166705.68	1186183.48
6649	166719.80	1186141.75
6650	166810.02	1186038.10
6651	166961.65	1185929.88
6652	167007.93	1185908.75
6653	167093.20	1185895.11
6654	167302.44	1185888.65
6655	167357.05	1185858.09
6656	167390.11	1185799.72
6657	167390.53	1185647.53
6658	167429.61	1185550.87
6659	167489.50	1185482.01
6660	167588.94	1185228.56
6661	167682.63	1185101.34
6662	167787.19	1185050.46
6663	167927.31	1185028.04
6664	168051.90	1185008.29
6665	168213.15	1185000.03
6666	168335.17	1185028.59
6667	168521.06	1185108.81
6668	168688.32	1185129.50
6669	168821.43	1185124.31
6670	168907.16	1185090.01
6671	168984.71	1185024.50
6672	169123.23	1184741.63
6673	169174.07	1184714.68
6674	169211.05	1184712.54
6675	169260.87	1184732.11
6676	169425.05	1184891.64
6677	169521.12	1184924.05
6678	169688.33	1185113.95
6679	169744.31	1185121.84
6680	169795.47	1185114.10

Номер точки	X	Y
6681	169848.40	1185059.12
6682	169854.36	1184890.06
6683	169906.75	1184826.20
6684	170052.61	1184709.20
6685	170098.49	1184676.03
6686	170153.77	1184648.43
6687	170273.24	1184630.27
6688	170342.84	1184649.14
6689	170495.36	1184710.02
6690	170637.84	1184709.39
6691	170802.44	1184616.98
6692	170847.74	1184606.16
6693	170923.61	1184616.70
6694	171080.78	1184659.34
6695	171137.59	1184663.55
6696	171206.77	1184642.19
6697	171251.57	1184587.76
6698	171317.73	1184435.54
6699	171403.59	1184328.83
6700	171462.19	1184285.07
6701	171526.36	1184256.93
6702	171582.60	1184253.00
6703	171642.01	1184272.79
6704	171747.11	1184397.76
6705	171903.74	1184398.28
6706	171946.04	1184356.36
6707	171980.29	1184277.32
6708	171969.82	1184156.46
6709	171990.67	1184113.98
6710	172034.98	1184040.76
6711	172097.58	1183959.23
6712	172154.82	1183903.55
6713	172205.00	1183872.97
6714	172631.21	1183744.25
6715	172771.39	1183553.03
6716	172916.66	1183465.37
6717	172997.77	1183439.83
6718	173170.13	1183463.59
6719	173262.21	1183409.47
6720	173467.14	1183330.53
6721	173617.31	1183288.78
6722	173736.71	1183268.52
6723	173834.79	1183210.85
6724	174009.40	1183032.95
6725	174095.26	1182959.49
6726	174238.03	1182885.08
6727	174310.91	1182863.05
6728	174465.87	1182872.39
6729	174525.95	1182828.65
6730	174690.08	1182623.93

Номер точки	X	Y
6731	174736.55	1182627.17
6732	174861.18	1182671.31
6733	175047.18	1182646.61
6734	175113.18	1182602.27
6735	175195.28	1182464.44
6736	175241.66	1182438.86
6737	175289.60	1182442.89
6738	175379.01	1182475.89
6739	175629.47	1182443.02
6740	175874.29	1182431.45
6741	176022.46	1182446.55
6742	176292.61	1182459.18
6743	176328.33	1182480.66
6744	176417.41	1182563.99
6745	176473.99	1182609.49
6746	176523.23	1182621.67
6747	176637.81	1182585.78
6748	176696.87	1182587.83
6749	176765.93	1182605.61
6750	177134.78	1182831.74
6751	177408.94	1183029.91
6752	177464.53	1183055.52
6753	177542.39	1183075.72
6754	177656.62	1183155.82
6755	177702.27	1183163.49
6756	177965.03	1183141.97
6757	178051.02	1183162.35
6758	178139.79	1183157.66
6759	178217.88	1183135.01
6760	178283.56	1183071.45
6761	178353.91	1182964.40
6762	178379.29	1182937.49
6763	178410.63	1182905.07
6764	178452.49	1182883.83
6765	178511.86	1182871.85
6766	178588.58	1182877.24
6767	178627.90	1182903.23
6768	178701.67	1183008.30
6769	178760.93	1183034.73
6770	178836.93	1183039.37
6771	178943.87	1183015.14
6772	179180.69	1182930.98
6773	179434.61	1182775.54
6774	179494.30	1182682.30
6775	179518.83	1182608.95
6776	179550.02	1182583.38
6777	179680.54	1182546.78
6778	179746.59	1182566.71
6779	179877.43	1182630.94
6780	179979.75	1182647.98

Номер точки	X	Y
6781	180086.86	1182648.87
6782	180132.47	1182624.76
6783	180166.90	1182571.59
6784	180166.70	1182446.72
6785	180184.56	1182407.95
6786	180230.26	1182379.42
6787	180441.86	1182299.88
6788	180518.07	1182294.92
6789	180565.09	1182307.04
6790	180590.86	1182344.55
6791	180598.67	1182392.01
6792	180586.29	1182484.09
6793	180604.29	1182538.43
6794	180639.45	1182585.75
6795	180684.40	1182624.43
6796	180776.61	1182664.15
6797	180848.01	1182676.82
6798	180919.31	1182659.93
6799	180990.41	1182618.65
6800	181124.33	1182443.56
6801	181297.63	1182325.48
6802	181347.40	1182246.79
6803	181443.47	1182045.74
6804	181510.98	1181999.95
6805	181569.05	1181979.81
6806	181664.74	1181996.71
6807	181720.38	1182052.62
6808	181806.39	1182172.74
6809	181952.82	1182500.33
6810	182055.93	1182648.17
6811	182101.46	1182760.74
6812	182114.69	1182863.74
6813	182149.99	1182905.15
6814	182284.45	1182972.41
6815	182436.38	1183017.90
6816	182544.91	1183021.77
6817	182612.64	1182998.90
6818	182819.81	1182886.01
6819	182873.87	1182913.81
6820	182928.24	1182994.07
6821	182947.86	1183109.02
6822	182975.61	1183224.16
6823	183016.48	1183313.72
6824	183084.10	1183329.27
6825	183148.84	1183308.53
6826	183241.83	1183247.05
6827	183327.28	1183225.30
6828	183477.09	1183233.05
6829	183696.46	1183302.93
6830	183939.34	1183345.26

Номер точки	X	Y
6831	184149.52	1183363.22
6832	184239.02	1183325.30
6833	184618.38	1182843.86
6834	184663.59	1182804.22
6835	185042.02	1182698.09
6836	185315.77	1182581.50
6837	185468.48	1182491.80
6838	185573.67	1182446.11
6839	185589.64	1182326.03
6840	185566.22	1182182.17
6841	185581.24	1182138.18
6842	185632.60	1182087.59
6843	185741.83	1182059.72
6844	185890.33	1182060.05
6845	186254.05	1182117.62
6846	186403.23	1182120.93
6847	186484.53	1182153.03
6848	186576.63	1182231.16
6849	186700.80	1182362.48
6850	186757.13	1182454.61
6851	186840.63	1182487.49
6852	186891.08	1182478.26
6853	187400.74	1182218.40
6854	187512.59	1182205.37
6855	187756.93	1182015.73
6856	187910.66	1181846.98
6857	188056.29	1181777.07
6858	188194.96	1181754.29
6859	188247.44	1181719.98
6860	188265.53	1181636.90
6861	188258.68	1181479.37
6862	188352.27	1181390.57
6863	188397.78	1181337.64
6864	188412.70	1181298.07
6865	188408.49	1181254.39
6866	188370.66	1181127.94
6867	188360.57	1181043.01
6868	188371.12	1181006.78
6869	188396.28	1180971.87
6870	188518.23	1180870.40
6871	188597.69	1180752.47
6872	188717.67	1180439.64
6873	188758.94	1180377.75
6874	188804.72	1180345.52
6875	188840.37	1180337.45
6876	188882.23	1180381.97
6877	188922.35	1180505.50
6878	188931.36	1180598.80
6879	188955.88	1180625.94
6880	188992.60	1180636.36

Номер точки	X	Y
6881	189077.44	1180608.68
6882	189131.67	1180561.86
6883	189171.42	1180301.93
6884	189221.34	1180116.85
6885	189256.40	1179968.38
6886	189363.63	1179730.63
6887	189420.61	1179660.23
6888	189515.58	1179575.89
6889	189752.06	1179428.77
6890	189851.22	1179366.85
6891	189984.57	1179318.08
6892	190198.67	1179291.80
6893	190400.66	1179312.53
6894	190497.51	1179360.66
6895	190592.82	1179409.89
6896	190636.02	1179461.09
6897	190659.27	1179545.83
6898	190702.42	1179598.51
6899	190741.81	1179621.55
6900	190924.04	1179666.97
6901	191005.24	1179670.98
6902	191152.02	1179649.12
6903	191205.86	1179653.26
6904	191300.96	1179696.02
6905	191404.75	1179747.08
6906	191482.23	1179751.01
6907	191664.20	1179708.50
6908	191712.66	1179722.14
6909	191801.26	1179758.83
6910	191866.69	1179806.83
6911	191889.60	1179839.85
6912	191901.71	1179893.32
6913	191911.66	1179977.76
6914	191938.70	1180016.40
6915	192001.68	1180049.95
6916	192084.23	1180059.17
6917	192208.41	1180056.75
6918	192241.35	1180070.78
6919	192267.13	1180107.55
6920	192299.74	1180169.60
6921	192346.09	1180212.00
6922	192397.24	1180237.53
6923	192502.29	1180264.97
6924	192647.25	1180291.84
6925	192738.63	1180335.98
6926	192852.36	1180405.00
6927	192945.97	1180514.95
6928	193039.62	1180640.45
6929	193123.43	1180775.26
6930	193200.41	1180935.82

Номер точки	X	Y
6931	193490.49	1181315.38
6932	193555.28	1181425.43
6933	193622.98	1181571.00
6934	193731.33	1181682.76
6935	193775.78	1181744.32
6936	193810.19	1181824.89
6937	193895.60	1182205.07
6938	193937.17	1182329.38
6939	193980.46	1182409.40
6940	194106.25	1182567.34
6941	194236.55	1182822.18
6942	194298.74	1182949.90
6943	194362.90	1183155.25
6944	194487.07	1183319.81
6945	194505.04	1183375.62
6946	194492.35	1183481.73
6947	194488.68	1183546.67
6948	194509.86	1183591.47
6949	194544.67	1183621.06
6950	194612.63	1183655.08
6951	194784.60	1183696.58
6952	194891.71	1183763.97
6953	194965.46	1183836.53
6954	195139.90	1184066.49
6955	195211.15	1184218.80
6956	195240.84	1184246.06
6957	195280.34	1184263.92
6958	195349.00	1184266.18
6959	195419.73	1184241.89
6960	195550.67	1184167.96
6961	195622.90	1184142.96
6962	195694.78	1184133.47
6963	195881.18	1184157.56
6964	196001.49	1184162.44
6965	196117.49	1184129.56
6966	196217.58	1184114.04
6967	196311.17	1184124.98
6968	196377.02	1184153.78
6969	196526.68	1184335.17
6970	196649.00	1184516.68
6971	196763.34	1184691.37
6972	196857.88	1184792.47
6973	196902.47	1184814.15
6974	196986.39	1184828.58
6975	197088.48	1184822.71
6976	197204.10	1184839.32
6977	197285.14	1184883.23
6978	197317.01	1184912.02
6979	197346.67	1184973.99
6980	197372.61	1185070.62

Номер точки	X	Y
6981	197366.21	1185292.13
6982	197375.49	1185406.85
6983	197404.96	1185510.21
6984	197556.42	1185710.11
6985	197629.81	1185765.67
6986	197839.16	1185821.29
6987	197932.94	1185856.62
6988	198077.77	1185889.39
6989	198282.04	1186073.46
6990	198378.36	1186227.80
6991	198497.65	1186378.96
6992	198561.44	1186434.31
6993	198655.51	1186490.33
6994	198883.84	1186555.98
6995	198927.00	1186575.41
6996	198962.28	1186616.84
6997	198987.67	1186671.34
6998	198990.56	1186740.85
6999	198982.29	1186813.81
7000	198952.02	1186879.63
7001	198851.64	1187041.42
7002	198836.13	1187107.58
7003	198829.66	1187199.05
7004	198841.35	1187271.72
7005	198872.67	1187325.61
7006	198960.69	1187387.41
7007	199305.14	1187514.01
7008	199391.28	1187560.98
7009	199475.43	1187630.83
7010	199524.42	1187687.32
7011	199541.82	1187735.74
7012	199538.61	1187780.73
7013	199516.32	1187819.40
7014	199472.31	1187838.37
7015	199362.35	1187832.24
7016	199199.06	1187799.79
7017	199066.21	1187793.15
7018	198981.55	1187812.70
7019	198918.82	1187842.34
7020	198872.94	1187879.00
7021	198834.24	1187924.69
7022	198792.71	1187998.39
7023	198780.15	1188065.34
7024	198794.33	1188125.50
7025	198829.58	1188201.65
7026	198941.71	1188275.81
7027	199034.90	1188305.21
7028	199119.62	1188315.96
7029	199167.18	1188303.72
7030	199201.18	1188269.74

Номер точки	X	Y
7031	199258.63	1188177.92
7032	199311.04	1188147.32
7033	199623.24	1188061.89
7034	199683.06	1188063.22
7035	199745.46	1188081.60
7036	199877.13	1188140.68
7037	199944.09	1188186.50
7038	200007.84	1188277.31
7039	200031.38	1188348.02
7040	200031.47	1188410.82
7041	200018.52	1188494.76
7042	199962.97	1188667.89
7043	199963.93	1188724.07
7044	199984.00	1188785.10
7045	200018.24	1188840.53
7046	200054.37	1188876.80
7047	200105.64	1188897.15
7048	200301.27	1188937.69
7049	200427.27	1188919.80
7050	200564.17	1188877.03
7051	200656.18	1188825.88
7052	200767.54	1188735.26
7053	201000.02	1188481.08
7054	201075.85	1188426.62
7055	201111.69	1188409.68
7056	201153.23	1188402.48
7057	201200.19	1188416.82
7058	201261.26	1188461.77
7059	201349.01	1188569.37
7060	201415.36	1188709.01
7061	201508.27	1188983.70
7062	201566.22	1189202.20
7063	201591.48	1189262.61
7064	201621.52	1189306.87
7065	201673.79	1189348.66
7066	201715.42	1189370.28
7067	201764.90	1189371.38
7068	201809.62	1189353.90
7069	201833.29	1189319.69
7070	201879.11	1189252.74
7071	201919.29	1189239.60
7072	202009.44	1189239.38
7073	202333.16	1189367.74
7074	202375.46	1189359.07
7075	202418.91	1189298.72
7076	202571.98	1189060.51
7077	202646.35	1188972.03
7078	202762.98	1188910.34
7079	202869.76	1188892.76
7080	202971.78	1188889.86

Номер точки	X	Y
7081	203134.70	1188940.63
7082	203213.53	1188983.14
7083	203281.50	1189050.41
7084	203308.77	1189059.37
7085	203320.26	1189060.31
7086	203335.62	1189055.25
7087	203358.47	1189031.89
7088	203433.16	1189001.21
7089	203450.06	1189001.76
7090	203491.21	1189045.66
7091	203508.72	1189055.66
7092	203529.11	1189061.22
7093	203543.90	1189071.19
7094	203550.71	1189081.69
7095	203550.49	1189099.16
7096	203545.03	1189108.12
7097	203477.04	1189142.84
7098	203469.87	1189153.71
7099	203468.49	1189162.63
7100	203482.30	1189179.32
7101	203511.29	1189199.16
7102	203534.13	1189207.60
7103	203556.77	1189207.46
7104	203575.39	1189200.14
7105	203598.64	1189182.98
7106	203712.21	1189074.40
7107	203719.59	1189060.56
7108	203719.48	1189046.59
7109	203690.23	1189017.96
7110	203691.10	1189007.82
7111	203702.53	1188994.91
7112	203726.72	1188976.84
7113	203743.01	1188940.11
7114	203784.01	1188870.24
7115	203843.12	1188848.30
7116	203863.65	1188832.63
7117	203872.52	1188833.17
7118	203879.83	1188877.60
7119	203891.15	1188889.55
7120	203907.68	1188890.16
7121	203919.53	1188878.39
7122	203918.07	1188865.34
7123	203904.12	1188843.69
7124	203906.55	1188832.70
7125	203919.78	1188823.27
7126	203944.61	1188818.24
7127	203972.76	1188817.45
7128	203982.70	1188824.01
7129	203985.60	1188840.38
7130	203976.07	1188864.95

Номер точки	X	Y
7131	203975.96	1188880.65
7132	203982.01	1188888.47
7133	203997.49	1188890.04
7134	204022.52	1188876.92
7135	204062.72	1188835.82
7136	204083.64	1188797.62
7137	204102.34	1188737.44
7138	204111.53	1188728.04
7139	204126.20	1188726.95
7140	204135.88	1188735.10
7141	204165.14	1188792.40
7142	204182.20	1188813.64
7143	204196.53	1188824.38
7144	204210.19	1188824.01
7145	204217.01	1188812.89
7146	204194.85	1188734.71
7147	204198.21	1188710.93
7148	204209.59	1188700.38
7149	204223.25	1188698.98
7150	204246.43	1188712.21
7151	204264.30	1188717.53
7152	204281.43	1188714.84
7153	204311.46	1188700.12
7154	204349.93	1188663.23
7155	204365.80	1188653.93
7156	204391.73	1188653.96
7157	204406.80	1188646.01
7158	204447.37	1188613.87
7159	204456.74	1188602.48
7160	204465.67	1188584.76
7161	204467.21	1188544.09
7162	204475.59	1188531.12
7163	204485.18	1188531.74
7164	204490.45	1188553.94
7165	204498.68	1188566.20
7166	204514.77	1188570.52
7167	204584.82	1188556.00
7168	204613.43	1188541.91
7169	204639.05	1188517.13
7170	204675.71	1188456.69
7171	204700.16	1188425.32
7172	204709.62	1188410.28
7173	204714.85	1188374.38
7174	204722.70	1188361.60
7175	204734.47	1188356.09
7176	204756.05	1188359.21
7177	204794.73	1188378.66
7178	204814.69	1188384.76
7179	204836.49	1188383.30
7180	204852.89	1188370.73

Номер точки	X	Y
7181	204865.79	1188341.52
7182	204866.55	1188325.51
7183	204860.33	1188316.19
7184	204823.99	1188309.33
7185	204814.15	1188303.17
7186	204811.19	1188293.21
7187	204814.78	1188280.02
7188	204832.45	1188250.58
7189	204860.58	1188192.11
7190	204871.94	1188179.68
7191	204900.75	1188165.41
7192	204925.71	1188141.30
7193	204938.30	1188123.09
7194	204941.80	1188104.26
7195	204936.87	1188092.95
7196	204889.93	1188069.66
7197	204879.71	1188059.10
7198	204872.94	1188032.07
7199	204880.35	1188018.35
7200	204892.12	1188014.76
7201	204902.62	1188019.89
7202	204909.24	1188053.62
7203	204926.70	1188065.47
7204	204943.24	1188063.12
7205	204952.25	1188048.03
7206	204956.10	1188011.60
7207	204954.53	1187970.88
7208	204957.05	1187957.84
7209	204990.24	1187931.89
7210	205003.71	1187877.40
7211	204996.03	1187833.92
7212	205001.42	1187828.21
7213	205075.71	1187817.29
7214	205100.02	1187820.42
7215	205114.62	1187829.73
7216	205156.19	1187885.23
7217	205173.24	1187896.50
7218	205190.55	1187900.22
7219	205204.75	1187892.43
7220	205208.90	1187878.99
7221	205204.50	1187862.20
7222	205164.83	1187819.87
7223	205160.36	1187793.84
7224	205175.66	1187670.46
7225	205180.01	1187660.37
7226	205208.64	1187627.43
7227	205225.72	1187619.40
7228	205277.83	1187613.99
7229	205312.52	1187600.05
7230	205329.81	1187599.05

Номер точки	X	Y
7231	205340.29	1187604.07
7232	205350.73	1187616.60
7233	205355.21	1187638.83
7234	205350.48	1187660.46
7235	205329.51	1187684.42
7236	205330.88	1187696.40
7237	205345.96	1187702.82
7238	205393.52	1187701.32
7239	205419.46	1187703.74
7240	205439.53	1187707.33
7241	205449.93	1187698.02
7242	205441.85	1187646.91
7243	205435.13	1187626.97
7244	205419.20	1187600.27
7245	205418.63	1187584.60
7246	205423.92	1187572.01
7247	205435.11	1187558.35
7248	205446.39	1187556.27
7249	205454.11	1187566.46
7250	205454.24	1187593.91
7251	205456.66	1187602.88
7252	205465.32	1187611.02
7253	205507.11	1187606.98
7254	205520.93	1187597.91
7255	205524.33	1187583.71
7256	205499.04	1187554.24
7257	205494.91	1187502.82
7258	205489.12	1187472.10
7259	205478.07	1187439.62
7260	205477.37	1187423.49
7261	205482.79	1187408.37
7262	205491.86	1187402.28
7263	205516.78	1187398.96
7264	205542.73	1187382.14
7265	205558.53	1187362.77
7266	205565.93	1187336.86
7267	205558.42	1187316.43
7268	205559.43	1187300.36
7269	205572.13	1187264.95
7270	205573.32	1187247.87
7271	205563.79	1187213.21
7272	205569.47	1187199.53
7273	205587.99	1187188.38
7274	205610.06	1187191.78
7275	205620.78	1187200.65
7276	205628.47	1187234.42
7277	205636.00	1187246.44
7278	205648.34	1187243.71
7279	205693.60	1187186.47
7280	205761.98	1187129.63

Номер точки	X	Y
7281	205796.17	1187106.32
7282	205802.67	1187097.82
7283	205800.84	1187088.49
7284	205775.45	1187068.33
7285	205764.21	1187054.89
7286	205764.90	1187040.23
7287	205775.09	1187028.18
7288	205787.54	1187025.16
7289	205823.22	1187029.72
7290	205839.59	1187026.11
7291	205883.79	1186989.31
7292	206030.37	1186992.82
7293	206273.18	1187042.00
7294	206306.89	1187021.64
7295	206677.36	1186967.86
7296	206741.59	1186914.94
7297	206777.07	1186892.95
7298	206925.26	1186953.62
7299	207204.83	1186802.73
7300	207626.78	1186747.70
7301	207865.80	1186825.11
7302	207912.27	1186780.17
7303	208025.11	1186743.15
7304	208109.24	1186998.14
7305	208673.92	1186823.76
7306	208843.62	1186937.79
7307	208942.52	1186779.86
7308	209066.41	1186543.33
7309	209067.14	1186457.00
7310	209224.77	1186250.91
7311	209517.57	1186152.74
7312	209652.00	1186194.53
7313	209659.24	1186197.19
7314	209680.04	1186204.84
7315	209890.42	1186301.43
7316	209959.51	1186143.90
7317	210203.91	1186112.91
7318	210252.87	1186165.41
7319	210376.36	1186034.23
7320	210697.55	1185830.80
7321	210938.20	1185884.96
7322	211172.03	1185803.49
7323	211353.12	1185841.52
7324	211517.92	1185944.46
7325	211586.18	1185765.45
7326	211530.90	1185648.71
7327	211617.37	1185643.87
7328	211690.96	1185540.31
7329	211844.28	1185433.10
7330	211774.06	1185820.34

Номер точки	X	Y
7331	212051.89	1186297.61
7332	212123.45	1186644.67
7333	212139.53	1188091.63
7334	212597.48	1188183.35
7335	212632.72	1188230.65
7336	212933.88	1188553.06
7337	213127.60	1188716.16
7338	213727.00	1189456.71
7339	213956.85	1189414.43
7340	215896.13	1188916.83
7341	216540.69	1188999.44
7342	216664.08	1188538.64
7343	217215.34	1188094.51
7344	217488.12	1186806.54
7345	218938.26	1186857.76
7346	223147.19	1187010.38
7347	223307.24	1187155.30
7348	223417.88	1187275.07
7349	223473.07	1187432.12
7350	223572.06	1187515.45
7351	223663.83	1187346.98
7352	223777.88	1187216.82
7353	223779.42	1187107.35
7354	223841.67	1187015.83
7355	223882.11	1186958.35
7356	223939.57	1186917.93
7357	224044.77	1186967.56
7358	224510.55	1186867.55
7359	224658.82	1186932.87
7360	224755.55	1187008.77
7361	224935.01	1187048.29
7362	225029.73	1187114.60
7363	225026.09	1187124.86
7364	225019.07	1187173.69
7365	225027.14	1187207.64
7366	225027.48	1187225.15
7367	225019.47	1187246.24
7368	225019.90	1187259.49
7369	225026.83	1187270.71
7370	225048.05	1187283.22
7371	225068.42	1187290.96
7372	225085.26	1187308.38
7373	225088.86	1187322.12
7374	225086.85	1187355.39
7375	225067.44	1187418.08
7376	225058.11	1187437.90
7377	225050.27	1187446.63
7378	225025.11	1187456.22
7379	224986.95	1187460.23
7380	224976.29	1187464.45

Номер точки	X	Y
7381	224965.79	1187474.14
7382	224949.16	1187499.25
7383	224926.31	1187518.98
7384	224918.17	1187540.65
7385	224898.38	1187568.03
7386	224883.53	1187581.08
7387	224878.26	1187589.24
7388	224878.99	1187604.41
7389	224886.03	1187612.62
7390	224901.46	1187615.81
7391	224927.07	1187610.19
7392	224977.66	1187610.95
7393	225027.39	1187585.37
7394	225045.10	1187585.03
7395	225054.21	1187592.65
7396	225078.94	1187657.26
7397	225093.94	1187677.42
7398	225119.94	1187698.08
7399	225126.72	1187714.91
7400	225122.62	1187743.19
7401	225126.80	1187750.00
7402	225136.35	1187755.88
7403	225170.67	1187760.42
7404	225176.36	1187769.27
7405	225174.12	1187806.47
7406	225195.62	1187874.19
7407	225215.09	1187911.53
7408	225220.20	1187927.66
7409	225220.92	1187947.79
7410	225217.39	1187978.86
7411	225269.16	1187977.32
7412	225374.97	1188036.39
7413	225503.72	1188187.42
7414	225679.55	1188143.58
7415	225820.20	1188073.98
7416	225881.62	1187968.23
7417	226060.72	1188161.48
7418	226562.60	1188756.40
7419	226405.64	1188841.70
7420	226417.40	1188939.81
7421	226638.65	1188946.39
7422	226673.41	1188829.40
7423	226799.32	1188792.75
7424	226920.70	1188735.48
7425	227104.58	1188760.49
7426	227222.39	1188775.98
7427	227265.53	1188900.18
7428	227356.07	1188911.25
7429	227413.96	1188709.53
7430	227587.64	1188622.75

Номер точки	X	Y
7431	227720.64	1188775.20
7432	227867.88	1188668.69
7433	228274.83	1188782.64
7434	228332.78	1188843.96
7435	228418.31	1188852.96
7436	228404.76	1188906.96
7437	228405.48	1188911.36
7438	228397.32	1188975.33
7439	228392.64	1189011.91
7440	228368.12	1189324.47
7441	228252.75	1189914.25
7442	228214.28	1190105.37
УТ99	230264.17	1190214.28

Площадь муниципального образования Тверской области Западнодвинский муниципальный округ составляет 281587 га.».