



## ПРАВИТЕЛЬСТВО ТВЕРСКОЙ ОБЛАСТИ

### ПОСТАНОВЛЕНИЕ

23.04.2021

№ 251-пп

г. Тверь

#### **Об утверждении графического описания местоположения границ особо охраняемой природной территории регионального значения – памятника природы «Дача Полежаево»**

В соответствии с Федеральным законом от 14.03.1995 № 33-ФЗ «Об особо охраняемых природных территориях», законом Тверской области от 08.12.2010 № 108-ЗО «Об особо охраняемых природных территориях в Тверской области», с учетом решения Комиссии при Правительстве Тверской области по вопросам организации и функционирования особо охраняемых природных территорий от 04.12.2020 № 7 Правительство Тверской области постановляет:

1. Утвердить графическое описание местоположения границ особо охраняемой природной территории регионального значения – памятника природы «Дача Полежаево» (прилагается).

2. Министерству природных ресурсов и экологии Тверской области направить в орган, осуществляющий государственный кадастровый учет и государственную регистрацию прав, комплект документов, необходимый для внесения сведений о границах особо охраняемой природной территории регионального значения, указанной в пункте 1 настоящего постановления, в установленном порядке.

3. Контроль за исполнением настоящего постановления возложить на заместителя Председателя Правительства Тверской области, курирующего вопросы экологии.

Отчет об исполнении представить в трехмесячный срок со дня вступления в силу настоящего постановления.

4. Настоящее постановление вступает в силу со дня его официального опубликования.

**Губернатор  
Тверской области**



**И.М. Руденя**

Приложение  
к постановлению Правительства  
Тверской области  
от 23.04.2021 № 251-пп

Графическое описание местоположения границ  
особо охраняемой природной территории регионального значения –  
памятника природы «Дача Полежаево»

Раздел 1

| Сведения об объекте   |   |                                       |
|---|---|---------------------------------------|
| Особо охраняемая природная территория регионального значения –<br>памятник природы «Дача Полежаево»<br>(далее – объект) |   |                                       |
| №<br>п/п  | Характеристики объекта  | Описание характеристик                |
| 1   | 2   | 3                                     |
| 1   | Местоположение объекта  | Ржевский район<br>Тверской области    |
| 2   | Площадь объекта +/- величина погрешности<br>определения площади<br>(P +/- Дельта P) | 4 191 791 кв. м ( $\pm$ 11 377 кв. м) |
| 3   | Иные характеристики объекта   | -                                     |

Раздел 2

| Сведения о местоположении границ объекта        |               |            |   |   |  |
|---|---------------|------------|---|---|--|
| 1. Система координат МСК-69, зона 2             |               |            |   |   |  |
| 2. Сведения о характерных точках границ объекта |               |            |   |   |  |
| Обозначение<br>характерных<br>точек<br>границ   | Координаты, м |            | Метод определения<br>координат<br>характерной точки | Средняя<br>квадратическая<br>погрешность<br>положения<br>характерной<br>точки (Mt), м | Описание<br>обозначения<br>точки на<br>местности<br>(при<br>наличии) |
|   | X             | Y          |   |   |  |
| 1   | 2             | 3          | 4   | 5   | 6  |
| 1   | 226802.94     | 2209873.51 | Картометрический                                    | 2.50  | –  |
| 2   | 226805.58     | 2209872.00 | Картометрический                                    | 2.50  | –  |

| 2. Сведения о характерных точках границ объекта |               |            |   |   |  |
|---|---------------|------------|---|---|--|
| Обозначение<br>характерных<br>точек<br>границ   | Координаты, м |            | Метод определения<br>координат<br>характерной точки | Средняя<br>квадратическая<br>погрешность<br>положения<br>характерной<br>точки (Mt), м | Описание<br>обозначения<br>точки на<br>местности<br>(при<br>наличии) |
|   | X             | Y          |   |   |  |
| 1   | 2             | 3          | 4   | 5   | 6  |
| 3   | 226903.84     | 2209837.15 | Картометрический                                    | 2.50  | –  |
| 4   | 226948.52     | 2209825.17 | Картометрический                                    | 2.50  | –  |
| 5   | 226949.86     | 2209825.05 | Картометрический                                    | 2.50  | –  |
| 6   | 227032.85     | 2209831.48 | Картометрический                                    | 2.50  | –  |
| 7   | 227080.34     | 2209842.21 | Картометрический                                    | 2.50  | –  |
| 8   | 227091.12     | 2209835.23 | Картометрический                                    | 2.50  | –  |
| 9   | 227152.49     | 2209614.83 | Картометрический                                    | 2.50  | –  |
| 10  | 227173.77     | 2209541.01 | Картометрический                                    | 2.50  | –  |
| 11  | 227188.14     | 2209491.18 | Картометрический                                    | 2.50  | –  |
| 12  | 227188.43     | 2209490.45 | Картометрический                                    | 2.50  | –  |
| 13  | 227240.59     | 2209389.28 | Картометрический                                    | 2.50  | –  |
| 14  | 227259.32     | 2209335.40 | Картометрический                                    | 2.50  | –  |
| 15  | 227263.34     | 2209265.54 | Картометрический                                    | 2.50  | –  |
| 16  | 227279.26     | 2209197.91 | Картометрический                                    | 2.50  | –  |
| 17  | 227303.02     | 2209121.84 | Картометрический                                    | 2.50  | –  |
| 18  | 227303.47     | 2209120.87 | Картометрический                                    | 2.50  | –  |
| 19  | 227349.86     | 2209048.53 | Картометрический                                    | 2.50  | –  |
| 20  | 227356.64     | 2209021.37 | Картометрический                                    | 2.50  | –  |
| 21  | 227353.82     | 2208999.50 | Картометрический                                    | 2.50  | –  |
| 22  | 227311.39     | 2208974.49 | Картометрический                                    | 2.50  | –  |
| 23  | 227274.70     | 2208959.97 | Картометрический                                    | 2.50  | –  |
| 24  | 227251.01     | 2208964.27 | Картометрический                                    | 2.50  | –  |
| 25  | 227211.88     | 2209007.24 | Картометрический                                    | 2.50  | –  |

| 2. Сведения о характерных точках границ объекта |               |            |   |   |  |
|---|---------------|------------|---|---|--|
| Обозначение<br>характерных<br>точек<br>границ   | Координаты, м |            | Метод определения<br>координат<br>характерной точки | Средняя<br>квадратическая<br>погрешность<br>положения<br>характерной<br>точки (Mt), м | Описание<br>обозначения<br>точки на<br>местности<br>(при<br>наличии) |
|   | X             | Y          |   |   |  |
| 1   | 2             | 3          | 4   | 5   | 6  |
| 26  | 227161.42     | 2209106.60 | Картометрический                                    | 2.50  | —  |
| 27  | 227138.16     | 2209146.69 | Картометрический                                    | 2.50  | —  |
| 28  | 227135.74     | 2209148.31 | Картометрический                                    | 2.50  | —  |
| 29  | 227096.12     | 2209157.02 | Картометрический                                    | 2.50  | —  |
| 30  | 227093.54     | 2209156.73 | Картометрический                                    | 2.50  | —  |
| 31  | 227037.68     | 2209128.93 | Картометрический                                    | 2.50  | —  |
| 32  | 226987.46     | 2209076.28 | Картометрический                                    | 2.50  | —  |
| 33  | 226940.90     | 2209014.73 | Картометрический                                    | 2.50  | —  |
| 34  | 226902.57     | 2208978.75 | Картометрический                                    | 2.50  | —  |
| 35  | 226866.73     | 2208955.38 | Картометрический                                    | 2.50  | —  |
| 36  | 226833.81     | 2208942.05 | Картометрический                                    | 2.50  | —  |
| 37  | 226803.33     | 2208926.03 | Картометрический                                    | 2.50  | —  |
| 38  | 226801.38     | 2208923.71 | Картометрический                                    | 2.50  | —  |
| 39  | 226795.04     | 2208903.90 | Картометрический                                    | 2.50  | —  |
| 40  | 226794.99     | 2208901.64 | Картометрический                                    | 2.50  | —  |
| 41  | 226819.69     | 2208810.08 | Картометрический                                    | 2.50  | —  |
| 42  | 226856.91     | 2208716.60 | Картометрический                                    | 2.50  | —  |
| 43  | 226872.74     | 2208675.41 | Картометрический                                    | 2.50  | —  |
| 44  | 226891.75     | 2208644.40 | Картометрический                                    | 2.50  | —  |
| 45  | 226894.98     | 2208630.79 | Картометрический                                    | 2.50  | —  |
| 46  | 226883.48     | 2208621.20 | Картометрический                                    | 2.50  | —  |
| 47  | 226843.37     | 2208615.03 | Картометрический                                    | 2.50  | —  |
| 48  | 226806.97     | 2208597.81 | Картометрический                                    | 2.50  | —  |

| 2. Сведения о характерных точках границ объекта |               |            |   |   |  |
|---|---------------|------------|---|---|--|
| Обозначение<br>характерных<br>точек<br>границ   | Координаты, м |            | Метод определения<br>координат<br>характерной точки | Средняя<br>квадратическая<br>погрешность<br>положения<br>характерной<br>точки (Mt), м | Описание<br>обозначения<br>точки на<br>местности<br>(при<br>наличии) |
|   | X             | Y          |   |   |  |
| 1   | 2             | 3          | 4   | 5   | 6  |
| 49  | 226729.30     | 2208548.67 | Картометрический                                    | 2.50  | –  |
| 50  | 226731.71     | 2208541.30 | Картометрический                                    | 2.50  | –  |
| 51  | 226673.80     | 2208497.77 | Картометрический                                    | 2.50  | –  |
| 52  | 226612.98     | 2208458.53 | Картометрический                                    | 2.50  | –  |
| 53  | 226545.41     | 2208432.08 | Картометрический                                    | 2.50  | –  |
| 54  | 226490.84     | 2208415.51 | Картометрический                                    | 2.50  | –  |
| 55  | 226435.10     | 2208413.70 | Картометрический                                    | 2.50  | –  |
| 56  | 226434.67     | 2208420.15 | Картометрический                                    | 2.50  | –  |
| 57  | 226412.10     | 2208518.30 | Картометрический                                    | 2.50  | –  |
| 58  | 226393.60     | 2208562.10 | Картометрический                                    | 2.50  | –  |
| 59  | 226386.10     | 2208568.10 | Картометрический                                    | 2.50  | –  |
| 60  | 226363.00     | 2208567.80 | Картометрический                                    | 2.50  | –  |
| 61  | 226342.88     | 2208600.75 | Картометрический                                    | 2.50  | –  |
| 62  | 226305.80     | 2208598.00 | Картометрический                                    | 2.50  | –  |
| 63  | 226285.56     | 2208627.97 | Картометрический                                    | 2.50  | –  |
| 64  | 226265.90     | 2208623.60 | Картометрический                                    | 2.50  | –  |
| 65  | 226237.70     | 2208621.00 | Картометрический                                    | 2.50  | –  |
| 66  | 226191.16     | 2208599.52 | Картометрический                                    | 2.50  | –  |
| 67  | 226157.40     | 2208596.30 | Картометрический                                    | 2.50  | –  |
| 68  | 226131.71     | 2208586.58 | Картометрический                                    | 2.50  | –  |
| 69  | 226104.79     | 2208575.46 | Картометрический                                    | 2.50  | –  |
| 70  | 226085.80     | 2208555.90 | Картометрический                                    | 2.50  | –  |
| 71  | 226080.05     | 2208542.56 | Картометрический                                    | 2.50  | –  |

| 2. Сведения о характерных точках границ объекта |               |            |   |   |  |
|---|---------------|------------|---|---|--|
| Обозначение<br>характерных<br>точек<br>границ   | Координаты, м |            | Метод определения<br>координат<br>характерной точки | Средняя<br>квадратическая<br>погрешность<br>положения<br>характерной<br>точки (Mt), м | Описание<br>обозначения<br>точки на<br>местности<br>(при<br>наличии) |
|   | X             | Y          |   |   |  |
| 1   | 2             | 3          | 4   | 5   | 6  |
| 72  | 226075.90     | 2208531.70 | Картометрический                                    | 2.50  | —  |
| 73  | 226075.51     | 2208523.57 | Картометрический                                    | 2.50  | —  |
| 74  | 226079.82     | 2208506.03 | Картометрический                                    | 2.50  | —  |
| 75  | 226059.89     | 2208484.47 | Картометрический                                    | 2.50  | —  |
| 76  | 226043.25     | 2208464.20 | Картометрический                                    | 2.50  | —  |
| 77  | 226023.28     | 2208425.02 | Картометрический                                    | 2.50  | —  |
| 78  | 225951.39     | 2208461.36 | Картометрический                                    | 2.50  | —  |
| 79  | 226053.20     | 2208660.37 | Картометрический                                    | 2.50  | —  |
| 80  | 226054.73     | 2208669.50 | Картометрический                                    | 2.50  | —  |
| 81  | 226054.97     | 2208670.32 | Картометрический                                    | 2.50  | —  |
| 82  | 226090.10     | 2208757.87 | Картометрический                                    | 2.50  | —  |
| 83  | 226108.45     | 2208803.60 | Картометрический                                    | 2.50  | —  |
| 84  | 226144.53     | 2208896.13 | Картометрический                                    | 2.50  | —  |
| 85  | 226125.35     | 2208917.61 | Картометрический                                    | 2.50  | —  |
| 86  | 226103.13     | 2208919.32 | Картометрический                                    | 2.50  | —  |
| 87  | 225513.63     | 2208780.85 | Картометрический                                    | 2.50  | —  |
| 88  | 225303.37     | 2208577.48 | Картометрический                                    | 2.50  | —  |
| 89  | 225339.18     | 2208489.80 | Картометрический                                    | 2.50  | —  |
| 90  | 225348.07     | 2208464.73 | Картометрический                                    | 2.50  | —  |
| 91  | 225164.36     | 2208361.00 | Картометрический                                    | 2.50  | —  |
| 92  | 225095.22     | 2208349.48 | Картометрический                                    | 2.50  | —  |
| 93  | 225048.66     | 2208306.88 | Картометрический                                    | 2.50  | —  |
| 94  | 224998.14     | 2208258.34 | Картометрический                                    | 2.50  | —  |

| 2. Сведения о характерных точках границ объекта |               |            |   |   |  |
|---|---------------|------------|---|---|--|
| Обозначение<br>характерных<br>точек<br>границ   | Координаты, м |            | Метод определения<br>координат<br>характерной точки | Средняя<br>квадратическая<br>погрешность<br>положения<br>характерной<br>точки (Mt), м | Описание<br>обозначения<br>точки на<br>местности<br>(при<br>наличии) |
|   | X             | Y          |   |   |  |
| 1   | 2             | 3          | 4   | 5   | 6  |
| 95  | 224964.46     | 2208274.18 | Картометрический                                    | 2.50  | –  |
| 96  | 224901.05     | 2208203.85 | Картометрический                                    | 2.50  | –  |
| 97  | 224883.22     | 2208191.96 | Картометрический                                    | 2.50  | –  |
| 98  | 224825.83     | 2208212.35 | Картометрический                                    | 2.50  | –  |
| 99  | 224758.68     | 2208232.88 | Картометрический                                    | 2.50  | –  |
| 100   | 224540.63     | 2208367.97 | Картометрический                                    | 2.50  | –  |
| 101   | 224388.94     | 2208443.01 | Картометрический                                    | 2.50  | –  |
| 102   | 224343.62     | 2208428.90 | Картометрический                                    | 2.50  | –  |
| 103   | 224257.62     | 2208406.15 | Картометрический                                    | 2.50  | –  |
| 104   | 224252.37     | 2208406.47 | Картометрический                                    | 2.50  | –  |
| 105   | 224249.16     | 2208406.47 | Картометрический                                    | 2.50  | –  |
| 106   | 224246.76     | 2208402.81 | Картометрический                                    | 2.50  | –  |
| 107   | 224247.22     | 2208362.93 | Картометрический                                    | 2.50  | –  |
| 108   | 224259.68     | 2208339.25 | Картометрический                                    | 2.50  | –  |
| 109   | 224298.72     | 2208269.56 | Картометрический                                    | 2.50  | –  |
| 110   | 224298.97     | 2208265.03 | Картометрический                                    | 2.50  | –  |
| 111   | 224267.06     | 2208246.03 | Картометрический                                    | 2.50  | –  |
| 112   | 224221.15     | 2208194.43 | Картометрический                                    | 2.50  | –  |
| 113   | 224190.84     | 2208163.44 | Картометрический                                    | 2.50  | –  |
| 114   | 224146.79     | 2208105.75 | Картометрический                                    | 2.50  | –  |
| 115   | 224118.27     | 2208079.05 | Картометрический                                    | 2.50  | –  |
| 116   | 224099.04     | 2208071.15 | Картометрический                                    | 2.50  | –  |
| 117   | 224023.62     | 2208169.69 | Картометрический                                    | 2.50  | –  |



| 2. Сведения о характерных точках границ объекта |               |            |   |   |  |
|---|---------------|------------|---|---|--|
| Обозначение<br>характерных<br>точек<br>границ   | Координаты, м |            | Метод определения<br>координат<br>характерной точки | Средняя<br>квадратическая<br>погрешность<br>положения<br>характерной<br>точки (Mt), м | Описание<br>обозначения<br>точки на<br>местности<br>(при<br>наличии) |
|   | X             | Y          |   |   |  |
| 1   | 2             | 3          | 4   | 5   | 6  |
| 118   | 223949.59     | 2208264.70 | Картометрический                                    | 2.50  | —  |
| 119   | 223949.96     | 2208292.15 | Картометрический                                    | 2.50  | —  |
| 120   | 223960.32     | 2208316.52 | Картометрический                                    | 2.50  | —  |
| 121   | 223972.16     | 2208345.81 | Картометрический                                    | 2.50  | —  |
| 122   | 223972.44     | 2208347.72 | Картометрический                                    | 2.50  | —  |
| 123   | 223967.48     | 2208396.12 | Картометрический                                    | 2.50  | —  |
| 124   | 223967.49     | 2208449.51 | Картометрический                                    | 2.50  | —  |
| 125   | 223966.25     | 2208452.40 | Картометрический                                    | 2.50  | —  |
| 126   | 223951.52     | 2208466.19 | Картометрический                                    | 2.50  | —  |
| 127   | 223825.65     | 2208527.25 | Картометрический                                    | 2.50  | —  |
| 128   | 223773.25     | 2208541.83 | Картометрический                                    | 2.50  | —  |
| 129   | 223744.73     | 2208534.29 | Картометрический                                    | 2.50  | —  |
| 130   | 223720.18     | 2208554.17 | Картометрический                                    | 2.50  | —  |
| 131   | 223718.90     | 2208554.86 | Картометрический                                    | 2.50  | —  |
| 132   | 223632.66     | 2208585.98 | Картометрический                                    | 2.50  | —  |
| 133   | 223635.66     | 2208593.39 | Картометрический                                    | 2.50  | —  |
| 134   | 223550.19     | 2208628.07 | Картометрический                                    | 2.50  | —  |
| 135   | 223530.22     | 2208643.60 | Картометрический                                    | 2.50  | —  |
| 136   | 223552.64     | 2208739.12 | Картометрический                                    | 2.50  | —  |
| 137   | 223575.21     | 2208740.19 | Картометрический                                    | 2.50  | —  |
| 138   | 223664.37     | 2208717.91 | Картометрический                                    | 2.50  | —  |
| 139   | 223665.22     | 2208717.80 | Картометрический                                    | 2.50  | —  |
| 140   | 223750.86     | 2208715.39 | Картометрический                                    | 2.50  | —  |

| 2. Сведения о характерных точках границ объекта |               |            |   |   |  |
|---|---------------|------------|---|---|--|
| Обозначение<br>характерных<br>точек<br>границ   | Координаты, м |            | Метод определения<br>координат<br>характерной точки | Средняя<br>квадратическая<br>погрешность<br>положения<br>характерной<br>точки (Mt), м | Описание<br>обозначения<br>точки на<br>местности<br>(при<br>наличии) |
|   | X             | Y          |   |   |  |
| 1   | 2             | 3          | 4   | 5   | 6  |
| 141   | 223814.16     | 2208727.81 | Картометрический                                    | 2.50  | —  |
| 142   | 223856.15     | 2208730.28 | Картометрический                                    | 2.50  | —  |
| 143   | 223915.86     | 2208730.29 | Картометрический                                    | 2.50  | —  |
| 144   | 223919.23     | 2208732.15 | Картометрический                                    | 2.50  | —  |
| 145   | 223943.13     | 2208769.92 | Картометрический                                    | 2.50  | —  |
| 146   | 223970.47     | 2208825.82 | Картометрический                                    | 2.50  | —  |
| 147   | 223991.55     | 2208859.29 | Картометрический                                    | 2.50  | —  |
| 148   | 223992.08     | 2208862.20 | Картометрический                                    | 2.50  | —  |
| 149   | 223987.79     | 2208882.28 | Картометрический                                    | 2.50  | —  |
| 150   | 223952.00     | 2208937.82 | Картометрический                                    | 2.50  | —  |
| 151   | 223943.11     | 2208972.02 | Картометрический                                    | 2.50  | —  |
| 152   | 223936.16     | 2208998.77 | Картометрический                                    | 2.50  | —  |
| 153   | 223943.49     | 2209056.06 | Картометрический                                    | 2.50  | —  |
| 154   | 223964.34     | 2209107.56 | Картометрический                                    | 2.50  | —  |
| 155   | 223995.23     | 2209154.52 | Картометрический                                    | 2.50  | —  |
| 156   | 224014.02     | 2209180.35 | Картометрический                                    | 2.50  | —  |
| 157   | 224029.86     | 2209181.41 | Картометрический                                    | 2.50  | —  |
| 158   | 224053.87     | 2209170.60 | Картометрический                                    | 2.50  | —  |
| 159   | 224056.30     | 2209170.33 | Картометрический                                    | 2.50  | —  |
| 160   | 224087.07     | 2209176.49 | Картометрический                                    | 2.50  | —  |
| 161   | 224106.58     | 2209176.49 | Картометрический                                    | 2.50  | —  |
| 162   | 224124.81     | 2209164.06 | Картометрический                                    | 2.50  | —  |
| 163   | 224138.01     | 2209163.07 | Картометрический                                    | 2.50  | —  |

| 2. Сведения о характерных точках границ объекта |               |            |   |   |  |
|---|---------------|------------|---|---|--|
| Обозначение<br>характерных<br>точек<br>границ   | Координаты, м |            | Метод определения<br>координат<br>характерной точки | Средняя<br>квадратическая<br>погрешность<br>положения<br>характерной<br>точки (Mt), м | Описание<br>обозначения<br>точки на<br>местности<br>(при<br>наличии) |
|   | X             | Y          |   |   |  |
| 1   | 2             | 3          | 4   | 5   | 6  |
| 164   | 224162.94     | 2209173.04 | Картометрический                                    | 2.50  | –  |
| 165   | 224165.31     | 2209175.70 | Картометрический                                    | 2.50  | –  |
| 166   | 224172.79     | 2209203.12 | Картометрический                                    | 2.50  | –  |
| 167   | 224172.24     | 2209206.43 | Картометрический                                    | 2.50  | –  |
| 168   | 224153.18     | 2209234.31 | Картометрический                                    | 2.50  | –  |
| 169   | 224092.12     | 2209300.36 | Картометрический                                    | 2.50  | –  |
| 170   | 224033.73     | 2209348.85 | Картометрический                                    | 2.50  | –  |
| 171   | 224013.26     | 2209384.97 | Картометрический                                    | 2.50  | –  |
| 172   | 224005.98     | 2209431.18 | Картометрический                                    | 2.50  | –  |
| 173   | 224008.37     | 2209469.41 | Картометрический                                    | 2.50  | –  |
| 174   | 224030.49     | 2209498.52 | Картометрический                                    | 2.50  | –  |
| 175   | 224071.39     | 2209509.34 | Картометрический                                    | 2.50  | –  |
| 176   | 224126.07     | 2209519.29 | Картометрический                                    | 2.50  | –  |
| 177   | 224174.98     | 2209537.38 | Картометрический                                    | 2.50  | –  |
| 178   | 224247.29     | 2209587.25 | Картометрический                                    | 2.50  | –  |
| 179   | 224308.59     | 2209642.25 | Картометрический                                    | 2.50  | –  |
| 180   | 224393.07     | 2209701.88 | Картометрический                                    | 2.50  | –  |
| 181   | 224455.19     | 2209740.40 | Картометрический                                    | 2.50  | –  |
| 182   | 224517.26     | 2209773.92 | Картометрический                                    | 2.50  | –  |
| 183   | 224579.43     | 2209801.29 | Картометрический                                    | 2.50  | –  |
| 184   | 224583.90     | 2209811.20 | Картометрический                                    | 2.50  | –  |
| 185   | 224532.77     | 2209894.79 | Картометрический                                    | 2.50  | –  |
| 186   | 224753.41     | 2209961.29 | Картометрический                                    | 2.50  | –  |

| 2. Сведения о характерных точках границ объекта                 |               |            |   |  |   |
|---|---------------|------------|---|--|---|
| Обозначение характерных точек границ                            | Координаты, м |            | Метод определения координат характерной точки | Средняя квадратическая погрешность положения характерной точки (Mt), м | Описание обозначения точки на местности (при наличии) |
|   | X             | Y          |   |  |   |
| 1   | 2             | 3          | 4   | 5  | 6   |
| 187   | 224985.19     | 2210004.74 | Картометрический                              | 2.50   | –   |
| 188   | 225193.16     | 2210019.71 | Картометрический                              | 2.50   | –   |
| 189   | 225495.87     | 2209947.98 | Картометрический                              | 2.50   | –   |
| 190   | 225706.75     | 2209850.60 | Картометрический                              | 2.50   | –   |
| 191   | 225904.18     | 2209806.19 | Картометрический                              | 2.50   | –   |
| 192   | 226092.82     | 2209743.08 | Картометрический                              | 2.50   | –   |
| 193   | 226271.29     | 2209752.96 | Картометрический                              | 2.50   | –   |
| 194   | 226449.90     | 2209792.83 | Картометрический                              | 2.50   | –   |
| 195   | 226590.70     | 2209833.05 | Картометрический                              | 2.50   | –   |
| 196   | 226702.33     | 2209859.81 | Картометрический                              | 2.50   | –   |
| 197   | 226758.00     | 2209868.96 | Картометрический                              | 2.50   | –   |
| 1   | 226802.94     | 2209873.51 | Картометрический                              | 2.50   | –   |
| 3. Сведения о характерных точках части (частей) границы объекта |               |            |   |  |   |
| Обозначение характерных точек части границы                     | Координаты, м |            | Метод определения координат характерной точки | Средняя квадратическая погрешность положения характерной точки (Mt), м | Описание обозначения точки на местности (при наличии) |
|   | X             | Y          |   |  |   |
| 1   | 2             | 3          | 4   | 5  | 6   |
| -   | -             | -          | -   | -  | -   |



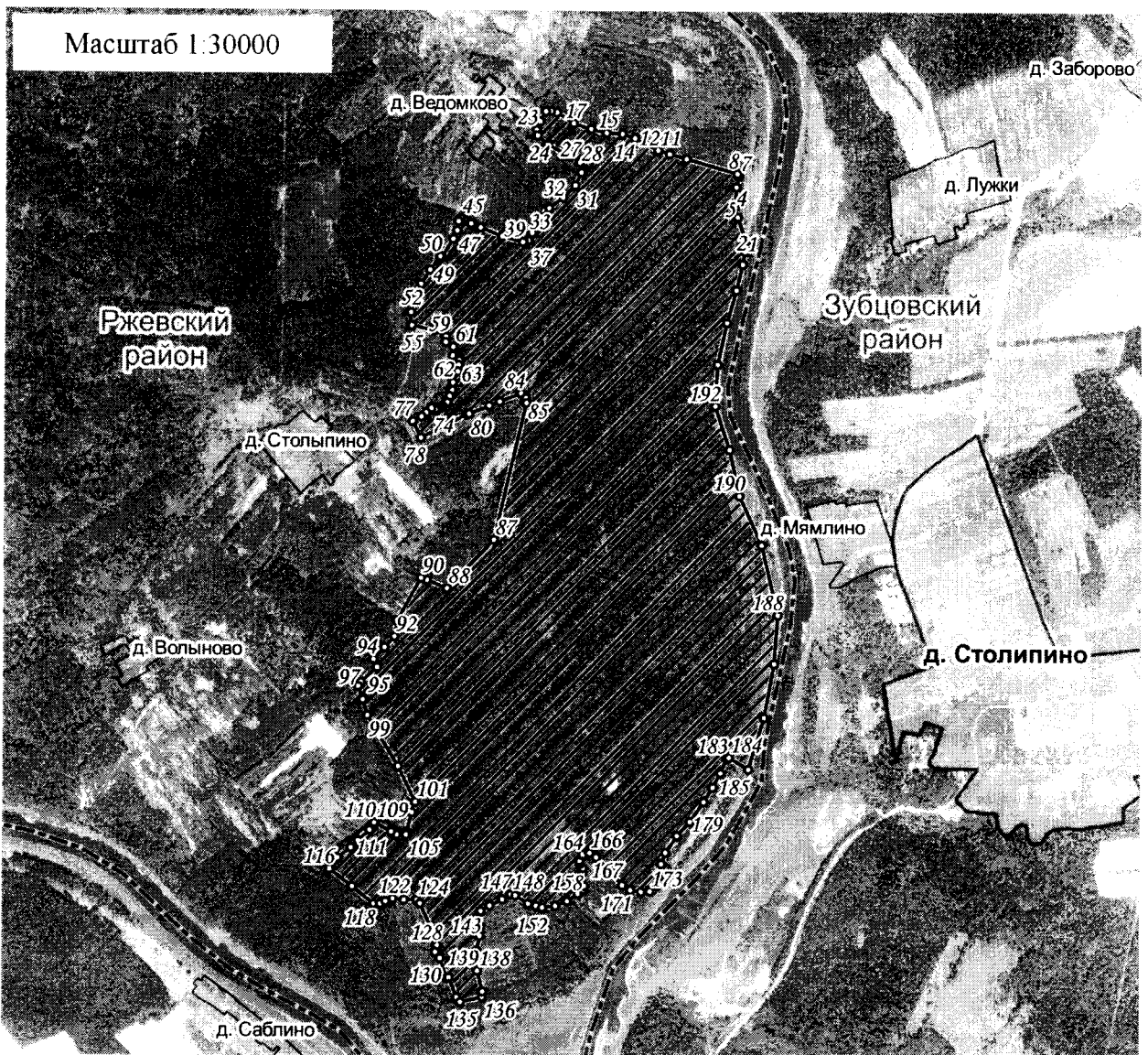

## Раздел 4

## План границ объекта



Используемые условные знаки и обозначения:

- 24 характерная точка границы объекта
-  территория объекта
-  границы административно-территориального деления
-  населенные пункты

Примечание. Документ с подписью и оттиском печати (при наличии) лица, составившего описание местоположения границ объекта, предоставляется в орган, осуществляющий государственный кадастровый учет и государственную регистрацию прав.