



## ПРАВИТЕЛЬСТВО ТВЕРСКОЙ ОБЛАСТИ

### ПОСТАНОВЛЕНИЕ

15.10.2021

№ 539-пп

г. Тверь

#### **Об утверждении графического описания местоположения границ особо охраняемой природной территории регионального значения – памятника природы «Лес по реке Березайка»**

В соответствии с Федеральным законом от 14.03.1995 № 33-ФЗ «Об особо охраняемых природных территориях», законом Тверской области от 08.12.2010 № 108-ЗО «Об особо охраняемых природных территориях в Тверской области», с учетом решения Комиссии при Правительстве Тверской области по вопросам организации и функционирования особо охраняемых природных территорий от 11.12.2020 № 8 Правительство Тверской области постановляет:

1. Утвердить графическое описание местоположения границ особо охраняемой природной территории регионального значения – памятника природы «Лес по реке Березайка» (прилагается).

2. Министерству природных ресурсов и экологии Тверской области направить в орган, осуществляющий государственный кадастровый учет и государственную регистрацию прав, комплект документов, необходимый для внесения сведений о границах особо охраняемой природной территории регионального значения, указанной в пункте 1 настоящего постановления, в установленном порядке.

3. Контроль за исполнением настоящего постановления возложить на заместителя Председателя Правительства Тверской области, курирующего вопросы экологии.

Отчет об исполнении постановления представить в трехмесячный срок со дня его вступления в силу.

4. Настоящее постановление вступает в силу со дня его официального опубликования.

**Губернатор  
Тверской области**



**И.М. Руденя**

Приложение  
к постановлению Правительства  
Тверской области  
от 15.10.2021 № 539-пп

Графическое описание местоположения границ  
особо охраняемой природной территории регионального значения –  
памятника природы «Лес по реке Березайка»

Раздел 1

| Сведения об объекте   |   |  |
|---|---|--|
| Особо охраняемая природная территория регионального значения –<br>памятник природы «Лес по реке Березайка» (далее – объект) |   |  |
| №<br>п/п  | Характеристики объекта  | Описание характеристик                           |
| 1   | 2   | 3  |
| 1   | Местоположение объекта  | Бологовский муниципальный район Тверской области |
| 2   | Площадь объекта +/- величина погрешности определения площади (Р +/- Дельта Р) | 2 323 111 кв. м ( $\pm$ 15 567 кв. м)            |
| 3   | Иные характеристики объекта   | -  |

Раздел 2

| Сведения о местоположении границ объекта        |               |   |   |   |  |
|---|---------------|---|---|---|--|
| 1. Система координат МСК-69, зона 2             |               |   |   |   |  |
| 2. Сведения о характерных точках границ объекта |               |   |   |   |  |
| Обозначение<br>характерных<br>точек<br>границ   | Координаты, м |   | Метод определения<br>координат<br>характерной точки | Средняя<br>квадратическая<br>погрешность<br>положения<br>характерной<br>точки (Mt), м | Описание<br>обозначения<br>точки на<br>местности<br>(при<br>наличии) |
|   | X             | Y |   |   |  |
| 1   | 2             | 3 | 4   | 5   | 6  |
| -   | -             | - | -   | -   | -  |

| 3. Сведения о характерных точках части (частей) границы объекта |               |            |  |   |  |
|---|---------------|------------|--|---|--|
| Обозначение<br>характерных<br>точек части<br>границы            | Координаты, м |            | Метод<br>определения<br>координат<br>характерной точки | Средняя<br>квадратическая<br>погрешность<br>положения<br>характерной<br>точки (Mt), м | Описание<br>обозначения<br>точки на<br>местности<br>(при<br>наличии) |
|   | X             | Y          |  |   |  |
| 1   | 2             | 3          | 4  | 5   | 6  |
| Контур 1  |               |            |  |   |  |
| 1   | 436689.78     | 2167431.47 | Картометрический                                       | 5.00  | -  |
| 2   | 436617.49     | 2167411.67 | Картометрический                                       | 5.00  | -  |
| 3   | 436614.74     | 2167350.90 | Картометрический                                       | 5.00  | -  |
| 4   | 436671.03     | 2167269.18 | Картометрический                                       | 5.00  | -  |
| 5   | 436703.04     | 2167188.95 | Картометрический                                       | 5.00  | -  |
| 6   | 436702.79     | 2167105.99 | Картометрический                                       | 5.00  | -  |
| 7   | 436651.09     | 2166964.84 | Картометрический                                       | 5.00  | -  |
| 8   | 436592.40     | 2166894.76 | Картометрический                                       | 5.00  | -  |
| 9   | 436535.11     | 2166862.13 | Картометрический                                       | 5.00  | -  |
| 10  | 436497.94     | 2166840.62 | Картометрический                                       | 5.00  | -  |
| 11  | 436454.99     | 2166794.97 | Картометрический                                       | 5.00  | -  |
| 12  | 436451.08     | 2166704.09 | Картометрический                                       | 5.00  | -  |
| 13  | 436442.89     | 2166630.50 | Картометрический                                       | 5.00  | -  |
| 14  | 436418.84     | 2166614.33 | Картометрический                                       | 5.00  | -  |
| 15  | 436367.35     | 2166638.13 | Картометрический                                       | 5.00  | -  |
| 16  | 436354.76     | 2166699.45 | Картометрический                                       | 5.00  | -  |
| 17  | 436333.89     | 2166741.14 | Картометрический                                       | 5.00  | -  |
| 18  | 436308.57     | 2166737.71 | Картометрический                                       | 5.00  | -  |
| 19  | 436242.80     | 2166668.91 | Картометрический                                       | 5.00  | -  |
| 20  | 436237.75     | 2166588.37 | Картометрический                                       | 5.00  | -  |
| 21  | 436302.61     | 2166452.05 | Картометрический                                       | 5.00  | -  |
| 22  | 436384.91     | 2166379.92 | Картометрический                                       | 5.00  | -  |
| 23  | 436393.16     | 2166318.60 | Картометрический                                       | 5.00  | -  |
| 24  | 436322.85     | 2166188.21 | Картометрический                                       | 5.00  | -  |
| 25  | 436273.85     | 2166049.68 | Картометрический                                       | 5.00  | -  |
| 26  | 436212.43     | 2165997.57 | Картометрический                                       | 5.00  | -  |
| 27  | 436160.91     | 2165939.80 | Картометрический                                       | 5.00  | -  |
| 28  | 436122.38     | 2165775.76 | Картометрический                                       | 5.00  | -  |
| 29  | 436063.21     | 2165631.22 | Картометрический                                       | 5.00  | -  |
| 30  | 435981.12     | 2165489.22 | Картометрический                                       | 5.00  | -  |
| 31  | 435851.58     | 2165474.71 | Картометрический                                       | 5.00  | -  |
| 32  | 435724.63     | 2165491.54 | Картометрический                                       | 5.00  | -  |
| 33  | 435679.19     | 2165444.00 | Картометрический                                       | 5.00  | -  |
| 34  | 435682.59     | 2165379.33 | Картометрический                                       | 5.00  | -  |
| 35  | 435743.99     | 2165297.69 | Картометрический                                       | 5.00  | -  |

| 3. Сведения о характерных точках части (частей) границы объекта |               |            |  |   |  |
|---|---------------|------------|--|---|--|
| Обозначение<br>характерных<br>точек части<br>границы            | Координаты, м |            | Метод<br>определения<br>координат<br>характерной точки | Средняя<br>квадратическая<br>погрешность<br>положения<br>характерной<br>точки (Mt), м | Описание<br>обозначения<br>точки на<br>местности<br>(при<br>наличии) |
|   | X             | Y          |  |   |  |
| 1   | 2             | 3          | 4  | 5   | 6  |
| 36  | 435762.17     | 2165199.25 | Картометрический                                       | 5.00  | -  |
| 37  | 435718.74     | 2165125.69 | Картометрический                                       | 5.00  | -  |
| 38  | 435634.63     | 2165084.77 | Картометрический                                       | 5.00  | -  |
| 39  | 435533.17     | 2165049.01 | Картометрический                                       | 5.00  | -  |
| 40  | 435459.38     | 2165013.48 | Картометрический                                       | 5.00  | -  |
| 41  | 435418.81     | 2165015.55 | Картометрический                                       | 5.00  | -  |
| 42  | 435396.28     | 2165052.52 | Картометрический                                       | 5.00  | -  |
| 43  | 435383.00     | 2165080.90 | Картометрический                                       | 5.00  | -  |
| 44  | 435288.15     | 2165085.67 | Картометрический                                       | 5.00  | -  |
| 45  | 435224.22     | 2165138.11 | Картометрический                                       | 5.00  | -  |
| 46  | 435130.11     | 2165175.11 | Картометрический                                       | 5.00  | -  |
| 47  | 434969.34     | 2165105.68 | Картометрический                                       | 5.00  | -  |
| 48  | 434913.72     | 2165111.05 | Картометрический                                       | 5.00  | -  |
| 49  | 434854.13     | 2165158.30 | Картометрический                                       | 5.00  | -  |
| 50  | 434793.73     | 2165148.88 | Картометрический                                       | 5.00  | -  |
| 51  | 434576.76     | 2165093.52 | Картометрический                                       | 5.00  | -  |
| 52  | 434531.09     | 2165056.10 | Картометрический                                       | 5.00  | -  |
| 53  | 434499.88     | 2164909.73 | Картометрический                                       | 5.00  | -  |
| 54  | 434494.78     | 2164770.00 | Картометрический                                       | 5.00  | -  |
| 55  | 434577.74     | 2164563.02 | Картометрический                                       | 5.00  | -  |
| 56  | 434642.23     | 2164475.41 | Картометрический                                       | 5.00  | -  |
| 57  | 434771.72     | 2164405.10 | Картометрический                                       | 5.00  | -  |
| 58  | 434795.48     | 2164396.10 | Картометрический                                       | 5.00  | -  |
| 59  | 434874.54     | 2164383.30 | Картометрический                                       | 5.00  | -  |
| 60  | 434920.53     | 2164388.44 | Картометрический                                       | 5.00  | -  |
| 61  | 434986.00     | 2164459.88 | Картометрический                                       | 5.00  | -  |
| 62  | 435037.27     | 2164519.30 | Картометрический                                       | 5.00  | -  |
| 63  | 435124.23     | 2164522.82 | Картометрический                                       | 5.00  | -  |
| 64  | 435156.14     | 2164541.73 | Картометрический                                       | 5.00  | -  |
| 65  | 435186.31     | 2164573.62 | Картометрический                                       | 5.00  | -  |
| 66  | 435205.20     | 2164609.58 | Картометрический                                       | 5.00  | -  |
| 67  | 435223.83     | 2164682.84 | Картометрический                                       | 5.00  | -  |
| 68  | 435316.92     | 2164769.87 | Картометрический                                       | 5.00  | -  |
| 69  | 435490.38     | 2164824.44 | Картометрический                                       | 5.00  | -  |
| 70  | 435582.61     | 2164878.46 | Картометрический                                       | 5.00  | -  |
| 71  | 435645.41     | 2164921.79 | Картометрический                                       | 5.00  | -  |
| 72  | 435710.05     | 2164946.84 | Картометрический                                       | 5.00  | -  |

| 3. Сведения о характерных точках части (частей) границы объекта |               |            |  |   |  |
|---|---------------|------------|--|---|--|
| Обозначение<br>характерных<br>точек части<br>границы            | Координаты, м |            | Метод<br>определения<br>координат<br>характерной точки | Средняя<br>квадратическая<br>погрешность<br>положения<br>характерной<br>точки (Mt), м | Описание<br>обозначения<br>точки на<br>местности<br>(при<br>наличии) |
|   | X             | Y          |  |   |  |
| 1   | 2             | 3          | 4  | 5   | 6  |
| 73  | 435768.06     | 2164971.90 | Картометрический                                       | 5.00  | -  |
| 74  | 435833.71     | 2164993.37 | Картометрический                                       | 5.00  | -  |
| 75  | 435895.49     | 2165015.26 | Картометрический                                       | 5.00  | -  |
| 76  | 435907.20     | 2165024.05 | Картометрический                                       | 5.00  | -  |
| 77  | 435924.66     | 2165078.91 | Картометрический                                       | 5.00  | -  |
| 78  | 435938.37     | 2165111.62 | Картометрический                                       | 5.00  | -  |
| 79  | 436051.99     | 2165080.32 | Картометрический                                       | 5.00  | -  |
| 80  | 436113.54     | 2165089.88 | Картометрический                                       | 5.00  | -  |
| 81  | 436166.49     | 2165069.79 | Картометрический                                       | 5.00  | -  |
| 82  | 436201.16     | 2165054.37 | Картометрический                                       | 5.00  | -  |
| 83  | 436238.49     | 2165056.20 | Картометрический                                       | 5.00  | -  |
| 84  | 436272.21     | 2165085.27 | Картометрический                                       | 5.00  | -  |
| 85  | 436368.75     | 2165152.14 | Картометрический                                       | 5.00  | -  |
| 86  | 436391.34     | 2165181.98 | Картометрический                                       | 5.00  | -  |
| 87  | 436399.85     | 2165209.48 | Картометрический                                       | 5.00  | -  |
| 88  | 436391.68     | 2165260.90 | Картометрический                                       | 5.00  | -  |
| 89  | 436375.59     | 2165305.06 | Картометрический                                       | 5.00  | -  |
| 90  | 436359.64     | 2165322.08 | Картометрический                                       | 5.00  | -  |
| 91  | 436339.82     | 2165324.51 | Картометрический                                       | 5.00  | -  |
| 92  | 436302.56     | 2165319.64 | Картометрический                                       | 5.00  | -  |
| 93  | 436274.59     | 2165352.41 | Картометрический                                       | 5.00  | -  |
| 94  | 436263.65     | 2165391.63 | Картометрический                                       | 5.00  | -  |
| 95  | 436272.80     | 2165436.34 | Картометрический                                       | 5.00  | -  |
| 96  | 436293.80     | 2165493.46 | Картометрический                                       | 5.00  | -  |
| 97  | 436372.00     | 2165520.47 | Картометрический                                       | 5.00  | -  |
| 98  | 436427.76     | 2165510.57 | Картометрический                                       | 5.00  | -  |
| 99  | 436463.05     | 2165513.37 | Картометрический                                       | 5.00  | -  |
| 100   | 436482.06     | 2165521.88 | Картометрический                                       | 5.00  | -  |
| 101   | 436490.78     | 2165539.27 | Картометрический                                       | 5.00  | -  |
| 102   | 436499.22     | 2165569.80 | Картометрический                                       | 5.00  | -  |
| 103   | 436514.40     | 2165615.66 | Картометрический                                       | 5.00  | -  |
| 104   | 436560.64     | 2165673.34 | Картометрический                                       | 5.00  | -  |
| 105   | 436609.29     | 2165712.85 | Картометрический                                       | 5.00  | -  |
| 106   | 436635.88     | 2165744.80 | Картометрический                                       | 5.00  | -  |
| 107   | 436647.28     | 2165778.43 | Картометрический                                       | 5.00  | -  |
| 108   | 436663.88     | 2165805.10 | Картометрический                                       | 5.00  | -  |
| 109   | 436723.69     | 2165841.83 | Картометрический                                       | 5.00  | -  |

| 3. Сведения о характерных точках части (частей) границы объекта |               |            |  |   |  |
|---|---------------|------------|--|---|--|
| Обозначение<br>характерных<br>точек части<br>границы            | Координаты, м |            | Метод<br>определения<br>координат<br>характерной точки | Средняя<br>квадратическая<br>погрешность<br>положения<br>характерной<br>точки (Mt), м | Описание<br>обозначения<br>точки на<br>местности<br>(при<br>наличии) |
|   | X             | Y          |  |   |  |
| 1   | 2             | 3          | 4  | 5   | 6  |
| 110   | 436750.81     | 2165878.32 | Картометрический                                       | 5.00  | -  |
| 111   | 436746.32     | 2165905.60 | Картометрический                                       | 5.00  | -  |
| 112   | 436675.98     | 2165986.22 | Картометрический                                       | 5.00  | -  |
| 113   | 436665.60     | 2166056.04 | Картометрический                                       | 5.00  | -  |
| 114   | 436662.76     | 2166094.42 | Картометрический                                       | 5.00  | -  |
| 115   | 436692.09     | 2166135.59 | Картометрический                                       | 5.00  | -  |
| 116   | 436712.67     | 2166169.37 | Картометрический                                       | 5.00  | -  |
| 117   | 436721.24     | 2166193.84 | Картометрический                                       | 5.00  | -  |
| 118   | 436716.51     | 2166226.11 | Картометрический                                       | 5.00  | -  |
| 119   | 436685.40     | 2166263.87 | Картометрический                                       | 5.00  | -  |
| 120   | 436636.43     | 2166287.08 | Картометрический                                       | 5.00  | -  |
| 121   | 436600.10     | 2166332.82 | Картометрический                                       | 5.00  | -  |
| 122   | 436593.27     | 2166369.09 | Картометрический                                       | 5.00  | -  |
| 123   | 436592.34     | 2166412.57 | Картометрический                                       | 5.00  | -  |
| 124   | 436604.77     | 2166445.22 | Картометрический                                       | 5.00  | -  |
| 125   | 436631.36     | 2166477.16 | Картометрический                                       | 5.00  | -  |
| 126   | 436663.02     | 2166508.21 | Картометрический                                       | 5.00  | -  |
| 127   | 436692.53     | 2166545.28 | Картометрический                                       | 5.00  | -  |
| 128   | 436737.61     | 2166610.01 | Картометрический                                       | 5.00  | -  |
| 129   | 436772.60     | 2166626.97 | Картометрический                                       | 5.00  | -  |
| 130   | 436804.06     | 2166619.56 | Картометрический                                       | 5.00  | -  |
| 131   | 436871.51     | 2166582.60 | Картометрический                                       | 5.00  | -  |
| 132   | 436919.33     | 2166566.45 | Картометрический                                       | 5.00  | -  |
| 133   | 436955.67     | 2166567.25 | Картометрический                                       | 5.00  | -  |
| 134   | 436778.05     | 2167128.89 | Картометрический                                       | 5.00  | -  |
| 1   | 436689.78     | 2167431.47 | Картометрический                                       | 5.00  | -  |
| 135   | 437034.92     | 2166710.63 | Картометрический                                       | 5.00  | -  |
| 136   | 437075.16     | 2166777.28 | Картометрический                                       | 5.00  | -  |
| 137   | 437094.39     | 2166799.45 | Картометрический                                       | 5.00  | -  |
| 138   | 437121.50     | 2166806.62 | Картометрический                                       | 5.00  | -  |
| 139   | 437162.67     | 2166794.38 | Картометрический                                       | 5.00  | -  |
| 140   | 437220.61     | 2166753.16 | Картометрический                                       | 5.00  | -  |
| 141   | 437269.23     | 2166746.64 | Картометрический                                       | 5.00  | -  |
| 142   | 437314.75     | 2166743.60 | Картометрический                                       | 5.00  | -  |
| 143   | 437382.96     | 2166765.33 | Картометрический                                       | 5.00  | -  |
| 144   | 437418.77     | 2166791.41 | Картометрический                                       | 5.00  | -  |

| 3. Сведения о характерных точках части (частей) границы объекта |               |            |  |   |  |
|---|---------------|------------|--|---|--|
| Обозначение<br>характерных<br>точек части<br>границы            | Координаты, м |            | Метод<br>определения<br>координат<br>характерной точки | Средняя<br>квадратическая<br>погрешность<br>положения<br>характерной<br>точки (Mt), м | Описание<br>обозначения<br>точки на<br>местности<br>(при<br>наличии) |
|   | X             | Y          |  |   |  |
| 1   | 2             | 3          | 4  | 5   | 6  |
| 145   | 437432.44     | 2166813.46 | Картометрический                                       | 5.00  | -  |
| 146   | 437434.27     | 2166845.88 | Картометрический                                       | 5.00  | -  |
| 147   | 437415.42     | 2166924.37 | Картометрический                                       | 5.00  | -  |
| 148   | 437396.98     | 2166984.16 | Картометрический                                       | 5.00  | -  |
| 149   | 437385.81     | 2167034.50 | Картометрический                                       | 5.00  | -  |
| 150   | 437384.81     | 2167081.02 | Картометрический                                       | 5.00  | -  |
| 151   | 437394.23     | 2167113.09 | Картометрический                                       | 5.00  | -  |
| 152   | 437405.45     | 2167155.33 | Картометрический                                       | 5.00  | -  |
| 153   | 437406.16     | 2167192.77 | Картометрический                                       | 5.00  | -  |
| 154   | 437398.56     | 2167241.67 | Картометрический                                       | 5.00  | -  |
| 155   | 437377.86     | 2167335.81 | Картометрический                                       | 5.00  | -  |
| 156   | 437376.69     | 2167414.70 | Картометрический                                       | 5.00  | -  |
| 157   | 437391.57     | 2167497.99 | Картометрический                                       | 5.00  | -  |
| 158   | 437431.42     | 2167571.20 | Картометрический                                       | 5.00  | -  |
| 159   | 437433.41     | 2167596.53 | Картометрический                                       | 5.00  | -  |
| 160   | 437418.65     | 2167625.55 | Картометрический                                       | 5.00  | -  |
| 161   | 437394.08     | 2167640.69 | Картометрический                                       | 5.00  | -  |
| 162   | 437357.70     | 2167665.69 | Картометрический                                       | 5.00  | -  |
| 163   | 437340.70     | 2167704.77 | Картометрический                                       | 5.00  | -  |
| 164   | 437341.94     | 2167764.99 | Картометрический                                       | 5.00  | -  |
| 165   | 437355.18     | 2167807.27 | Картометрический                                       | 5.00  | -  |
| 166   | 437377.86     | 2167833.06 | Картометрический                                       | 5.00  | -  |
| 167   | 437449.97     | 2167861.46 | Картометрический                                       | 5.00  | -  |
| 168   | 437482.33     | 2167883.41 | Картометрический                                       | 5.00  | -  |
| 169   | 437517.67     | 2167907.46 | Картометрический                                       | 5.00  | -  |
| 170   | 437554.77     | 2167943.68 | Картометрический                                       | 5.00  | -  |
| 171   | 437576.78     | 2168024.60 | Картометрический                                       | 5.00  | -  |
| 172   | 437573.77     | 2168071.07 | Картометрический                                       | 5.00  | -  |
| 173   | 437562.83     | 2168110.79 | Картометрический                                       | 5.00  | -  |
| 174   | 437524.98     | 2168133.23 | Картометрический                                       | 5.00  | -  |
| 175   | 437476.87     | 2168139.25 | Картометрический                                       | 5.00  | -  |
| 176   | 437398.01     | 2168119.31 | Картометрический                                       | 5.00  | -  |
| 177   | 437317.58     | 2168102.36 | Картометрический                                       | 5.00  | -  |
| 178   | 437278.23     | 2168097.19 | Картометрический                                       | 5.00  | -  |
| 179   | 437243.58     | 2168114.90 | Картометрический                                       | 5.00  | -  |
| 180   | 437210.99     | 2168174.89 | Картометрический                                       | 5.00  | -  |
| 181   | 437208.65     | 2168231.04 | Картометрический                                       | 5.00  | -  |





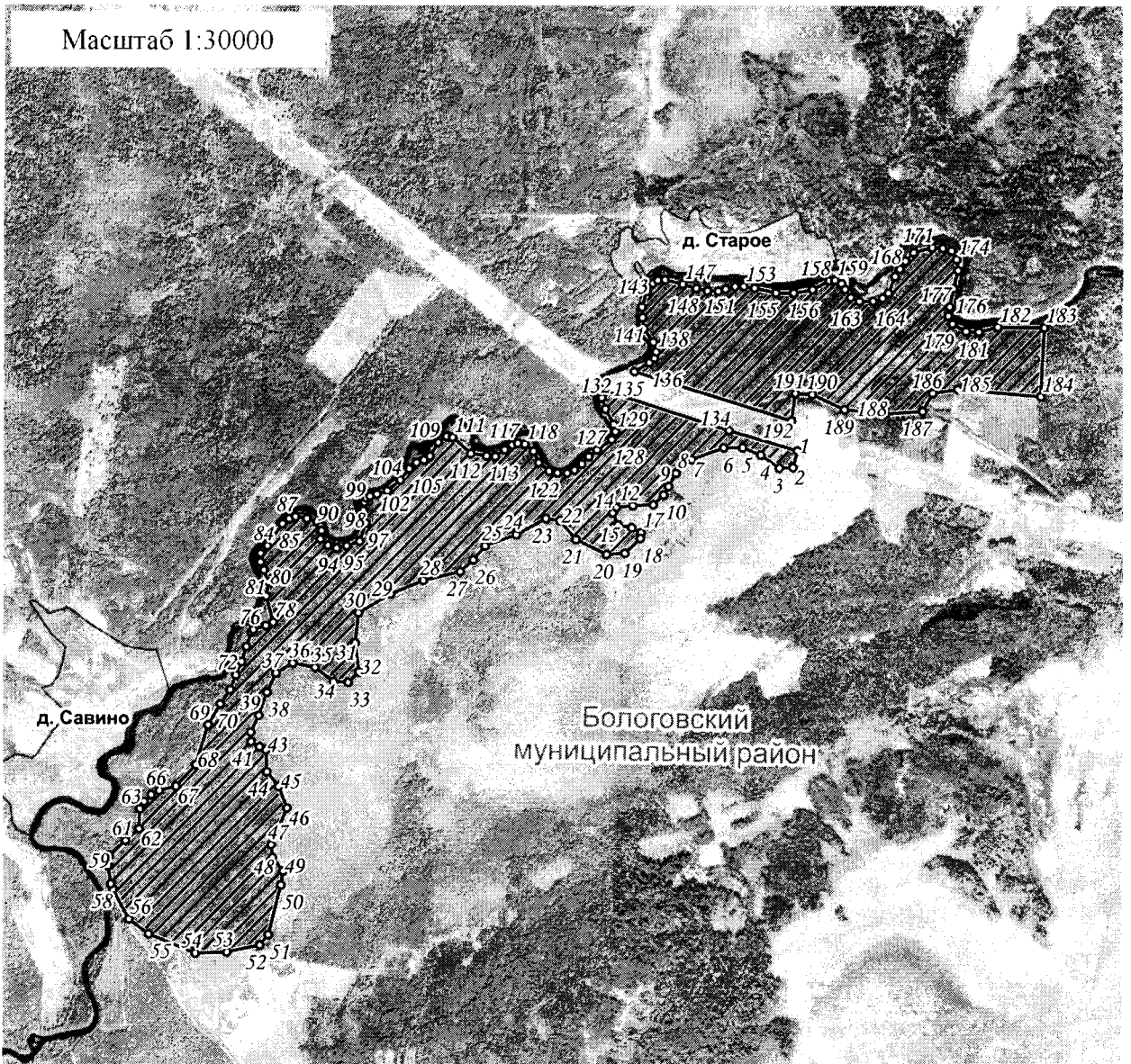

## План границ объекта



Используемые условные знаки и обозначения:

- 24 характерная точка границы объекта
-  территория объекта
-  населенные пункты

Примечание. Документ с подписью и оттиском печати (при наличии) лица, составившего описание местоположения границ объекта, предоставляется в орган, осуществляющий государственный кадастровый учет и государственную регистрацию прав.