



## ТВЕРСКАЯ ОБЛАСТЬ

# ЗАКОН

**О преобразовании муниципальных образований, входящих в состав территории муниципального образования Тверской области Бельский муниципальный район, путем объединения поселений и создании вновь образованного муниципального образования с наделением его статусом муниципального округа и внесении изменений в отдельные законы Тверской области**

Принят Законодательным Собранием  
Тверской области 31 марта 2022 года

### **Статья 1**

1. Преобразовать муниципальные образования Тверской области, входящие в состав территории муниципального образования Тверской области Бельский муниципальный район: городское поселение город Белый, Будинское сельское поселение, Верховское сельское поселение, Демяховское сельское поселение, Егорьевское сельское поселение, Кавельщинское сельское поселение, Пригородное сельское поселение, путем объединения, не влекущего изменения границ иных муниципальных образований, во вновь образованное муниципальное образование, наделив его статусом муниципальный округ, с наименованием Бельский муниципальный округ Тверской области (далее также - вновь образованное муниципальное образование, вновь образованное муниципальное образование Бельский муниципальный округ, Бельский муниципальный округ).

2. Преобразование осуществляется по инициативе Собрания депутатов Бельского района Тверской области, поддержанной Советами депутатов городского поселения город Белый, Будинского сельского поселения, Верховского сельского поселения, Демяховского сельского поселения, Егорьевского сельского поселения, Кавельщинского сельского поселения, Пригородного сельского поселения Бельского муниципального района Тверской области, и с согласия населения муниципального образования Тверской области Бельский муниципальный район (далее также - Бельский район, муниципальный район), городского поселения город Белый, Будинского сельского поселения, Верховского сельского поселения,

Демяховского сельского поселения, Егорьевского сельского поселения, Кавельщинского сельского поселения, Пригородного сельского поселения Бельского муниципального района Тверской области, выраженного представительными органами муниципального района и каждого из поселений, указанных в настоящей части.

3. Муниципальные образования Тверской области, входящие в состав территории муниципального образования Тверской области Бельский муниципальный район: городское поселение город Белый, Будинское сельское поселение, Верховское сельское поселение, Демяховское сельское поселение, Егорьевское сельское поселение, Кавельщинское сельское поселение, Пригородное сельское поселение, а также муниципальное образование Тверской области Бельский муниципальный район утрачивают статус муниципальных образований со дня создания вновь образованного муниципального образования.

Днем создания вновь образованного муниципального образования является день вступления в силу настоящего закона.

4. Преобразование муниципальных образований, указанных в части 1 настоящей статьи, не влечет за собой изменения категорий территориальных единиц Тверской области, предусмотренных статьей 6 закона Тверской области от 17.04.2006 № 34-ЗО «Об административно-территориальном устройстве Тверской области» для населенных пунктов, входящих в состав территории Бельского муниципального округа.

## **Статья 2**

1. До формирования органов местного самоуправления вновь образованного муниципального образования Бельский муниципальный округ полномочия по решению вопросов местного значения на соответствующих территориях в соответствии со статьей 16 Федерального закона от 06.10.2003 № 131-ФЗ «Об общих принципах организации местного самоуправления в Российской Федерации» осуществляют органы местного самоуправления Бельского района, городского поселения город Белый, Будинского сельского поселения, Верховского сельского поселения, Демяховского сельского поселения, Егорьевского сельского поселения Кавельщинского сельского поселения, Пригородного сельского поселения.

2. Муниципальные правовые акты, принятые органами местного самоуправления Бельского района, а также поселений, которые на день создания вновь образованного муниципального образования Бельский муниципальный округ осуществляли полномочия по решению вопросов местного значения на соответствующих территориях, действуют в части, не противоречащей федеральным законам и иным нормативным правовым актам Российской Федерации, Уставу Тверской области, законам и иным нормативным правовым актам Тверской области, а также муниципальным

правовым актам органов местного самоуправления вновь образованного муниципального образования.

3. Органы местного самоуправления вновь образованного муниципального образования Бельский муниципальный округ в соответствии со своей компетенцией являются правопреемниками органов местного самоуправления Бельского района, городского поселения город Белый, Будинского сельского поселения, Верховского сельского поселения, Демяховского сельского поселения, Егорьевского сельского поселения, Кавельщинского сельского поселения, Пригородного сельского поселения, которые на день создания вновь образованного муниципального образования осуществляли полномочия по решению вопросов местного значения на соответствующей территории, в отношениях с органами государственной власти Российской Федерации, органами государственной власти субъектов Российской Федерации, органами местного самоуправления, физическими и юридическими лицами. Вопросы правопреемства подлежат урегулированию муниципальными правовыми актами вновь образованного муниципального образования Бельский муниципальный округ.

4. До урегулирования муниципальными правовыми актами вновь образованного муниципального образования Бельский муниципальный округ вопросов правопреемства в отношении органов местных администраций, муниципальных учреждений, предприятий и организаций, ранее созданных органами местного самоуправления Бельского района, городского поселения город Белый, Будинского сельского поселения, Верховского сельского поселения, Демяховского сельского поселения, Егорьевского сельского поселения, Кавельщинского сельского поселения, Пригородного сельского поселения, которые на день создания вновь образованного муниципального образования Бельский муниципальный округ осуществляли полномочия по решению вопросов местного значения на соответствующей территории, или с их участием, соответствующие органы местных администраций, муниципальные учреждения, предприятия и организации продолжают осуществлять свою деятельность с сохранением их прежней организационно-правовой формы.

### **Статья 3**

Границы Бельского муниципального округа совпадают с границами Бельского района.

### **Статья 4**

1. Представительным органом Бельского муниципального округа является Дума Бельского муниципального округа.

2. Установить численность депутатов Думы Бельского муниципального округа первого созыва в количестве 15 депутатов.

3. Дума Бельского муниципального округа первого созыва избирается на муниципальных выборах на основе всеобщего равного и прямого избирательного права при тайном голосовании.

Выборы депутатов Думы Бельского муниципального округа проводятся по мажоритарной избирательной системе относительного большинства.

4. Схема избирательных округов для проведения выборов депутатов Думы Бельского муниципального округа определяется в соответствии с требованиями законодательства организующей выборы избирательной комиссией и утверждается ею не позднее чем через 5 дней со дня официального опубликования решения о назначении выборов.

### **Статья 5**

Установить срок полномочий депутатов Думы Бельского муниципального округа - 5 лет.

### **Статья 6**

Первый глава вновь образованного муниципального образования Бельский муниципальный округ избирается Думой Бельского муниципального округа из числа кандидатов, представленных конкурсной комиссией по результатам конкурса, и возглавляет местную администрацию.

### **Статья 7**

Установить срок полномочий первого главы вновь образованного муниципального образования Бельский муниципальный округ - 5 лет.

### **Статья 8**

1. Полномочия первого главы вновь образованного муниципального образования Бельский муниципальный округ начинаются со дня вступления его в должность. Днем вступления главы вновь образованного муниципального образования Бельский муниципальный округ в должность является день принятия Думой Бельского муниципального округа решения о его избрании.

2. Глава вновь образованного муниципального образования Бельский муниципальный округ в пределах полномочий, установленных частью 2 статьи 36 Федерального закона от 06.10.2003 № 131-ФЗ «Об общих принципах организации местного самоуправления в Российской Федерации»:

1) представляет вновь образованное муниципальное образование в отношениях с органами местного самоуправления других муниципальных образований, органами государственной власти, гражданами и

организациями, без доверенности действует от имени вновь образованного муниципального образования;

2) подписывает и обнародует в порядке, установленном Уставом муниципального образования Бельский муниципальный округ, нормативные правовые акты, принятые Думой Бельского муниципального округа;

3) издает в пределах своих полномочий правовые акты;

4) вправе требовать созыва внеочередного заседания Думы Бельского муниципального округа;

5) обеспечивает осуществление органами местного самоуправления полномочий по решению вопросов местного значения и отдельных государственных полномочий, переданных органам местного самоуправления федеральными законами и законами Тверской области.

## **Статья 9**

Материально-техническое обеспечение проведения выборов в Думу Бельского муниципального округа осуществляется за счет средств областного бюджета Тверской области в соответствии с федеральным законодательством, в том числе путем предоставления межбюджетных трансфертов.

Порядок предоставления межбюджетных трансфертов устанавливается Правительством Тверской области.

## **Статья 10**

Внести в закон Тверской области от 18.01.2005 № 4-ЗО «Об установлении границ муниципальных образований Тверской области и наделении их статусом городских округов, муниципальных округов, муниципальных районов» (с изменениями, внесенными законами Тверской области от 30.12.2014 № 126-ЗО, от 18.11.2015 № 103-ЗО, от 07.04.2018 № 17-ЗО, от 17.05.2019 № 23-ЗО, от 13.06.2019 № 33-ЗО, от 06.11.2019 № 69-ЗО, от 18.12.2019 № 86-ЗО, от 18.12.2019 № 87-ЗО, от 23.04.2020 № 19-ЗО, от 23.04.2020 № 20-ЗО, от 23.04.2020 № 21-ЗО, от 23.04.2020 № 22-ЗО, от 23.04.2020 № 23-ЗО, от 05.04.2021 № 17-ЗО, от 05.04.2021 № 18-ЗО, от 05.04.2021 № 19-ЗО, от 05.04.2021 № 20-ЗО) следующие изменения:

1) часть 2 статьи 1 дополнить пунктом 14 следующего содержания:

«14) Бельский муниципальный округ Тверской области (далее - Бельский муниципальный округ), с административным центром город Белый (приложения 5<sup>35</sup> и 5<sup>36</sup>).»;

2) пункт 2 статьи 2 признать утратившим силу;

3) в приложениях 5<sup>8</sup>, 5<sup>14</sup> слова «Бельский район» заменить словами «Бельский муниципальный округ»;

4) дополнить приложением 5<sup>35</sup> согласно приложению 1 к настоящему закону;

- 5) дополнить приложением 5<sup>36</sup> согласно приложению 2 к настоящему закону;
- 6) приложение 8 признать утратившим силу;
- 7) в приложении 12 слова «Бельский район» заменить словами «Бельский муниципальный округ».

### **Статья 11**

Внести в пункт 4 статьи 2 закона Тверской области от 10.12.2018 № 60-ЗО «О создании и упразднении судебных участков и установлении количества мировых судей Тверской области» (с изменениями, внесенными законами Тверской области от 22.04.2019 № 15-ЗО, от 31.05.2019 № 26-ЗО, от 13.06.2019 № 33-ЗО, от 18.12.2019 № 86-ЗО, от 18.12.2019 № 87-ЗО, от 23.04.2020 № 19-ЗО, от 23.04.2020 № 20-ЗО, от 23.04.2020 № 21-ЗО, от 23.04.2020 № 22-ЗО, от 23.04.2020 № 23-ЗО, от 05.04.2021 № 17-ЗО, от 05.04.2021 № 18-ЗО, от 05.04.2021 № 19-ЗО, от 05.04.2021 № 20-ЗО, от 25.06.2021 № 39-ЗО, от 25.02.2022 № 3-ЗО) изменение, заменив слова «Бельского района» словами «Бельского муниципального округа».

### **Статья 12**

Внести в часть 1 статьи 2 закона Тверской области от 06.11.2019 № 69-ЗО «О внесении изменений в закон Тверской области «Об установлении границ муниципальных образований Тверской области и наделении их статусом городских округов, муниципальных округов, муниципальных районов» (с изменениями, внесенными законами Тверской области от 18.12.2019 № 86-ЗО, от 18.12.2019 № 87-ЗО, от 23.04.2020 № 19-ЗО, от 23.04.2020 № 20-ЗО, от 23.04.2020 № 21-ЗО, от 23.04.2020 № 22-ЗО, от 23.04.2020 № 23-ЗО, от 05.04.2021 № 17-ЗО, от 05.04.2021 № 18-ЗО, от 05.04.2021 № 19-ЗО, от 05.04.2021 № 20-ЗО) следующие изменения:

- 1) пункт 2 дополнить абзацем следующего содержания:  
«Бельский муниципальный округ;»;
- 2) абзац третий пункта 3 признать утратившим силу.

### **Статья 13**

Признать утратившими силу:

закон Тверской области от 28.02.2005 № 19-ЗО «Об установлении границ муниципальных образований, входящих в состав территории муниципального образования Тверской области «Бельский район», и наделении их статусом городского, сельского поселения»;

закон Тверской области от 13.07.2009 № 56-ЗО «О внесении изменений в Приложение № 1 к закону Тверской области «Об установлении границ муниципальных образований, входящих в состав территории муниципального

образования Тверской области «Бельский район», и наделении их статусом городского, сельского поселения».

#### **Статья 14**

1. Со дня начала осуществления полномочий органами местного самоуправления вновь образованного муниципального образования Бельский муниципальный округ данные органы местного самоуправления осуществляют бюджетные полномочия, связанные с исполнением решений о местных бюджетах преобразованных муниципальных образований, входивших в состав территории муниципального образования Бельский муниципальный район, включительно по 31.12.2022 раздельно по каждому преобразованному муниципальному образованию.

2. При формировании соответствующих бюджетов на 2023 год и на плановый период 2024 и 2025 годов в межбюджетных отношениях в Тверской области бюджет вновь образованного муниципального образования учитывается как бюджет Бельского муниципального округа.

3. Составление проекта бюджета Бельского муниципального округа на 2023 год и на плановый период 2024 и 2025 годов до формирования администрации Бельского муниципального округа осуществляется администрацией Бельского района.

#### **Статья 15**

1. Настоящий закон вступает в силу по истечении 10 дней со дня его официального опубликования, за исключением статей 4 – 9 настоящего закона.

2. Статьи 4 – 9 настоящего закона вступают в силу по истечении одного месяца со дня вступления в силу настоящего закона в случае отсутствия инициативы жителей вновь образованного муниципального образования Бельский муниципальный округ о проведении местного референдума по вопросу определения структуры органов местного самоуправления указанного муниципального образования.

Губернатор Тверской области

Тверь  
7 апреля 2022 года  
№ 8-30



И.М. Руденя

*Приложение 1*

*к закону Тверской области «О преобразовании муниципальных образований, входящих в состав территории муниципального образования Тверской области Бельский муниципальный район, путем объединения поселений и создании вновь образованного муниципального образования с наделением его статусом муниципального округа и внесении изменений в отдельные законы Тверской области»*

*«Приложение 5<sup>35</sup>*

*к закону Тверской области от 18.01.2005 № 4-ЗО*  
*«Об установлении границ муниципальных образований Тверской области и наделении их статусом городских округов, муниципальных округов, муниципальных районов»*

## ПЕРЕЧЕНЬ

населенных пунктов Бельского муниципального округа

| Наименование муниципального округа<br>(численность населения) | Административный центр Бельского муниципального округа | Населенные пункты в составе Бельского муниципального округа  |
|---|--|--|
| Бельский муниципальный округ (5071)                           | г. Белый   | 1. дер. Азарово<br>2. дер. Алферово<br>3. дер. Альшаники<br>4. дер. Антипино<br>5. дер. Афонино<br>6. г. Белый<br>7. дер. Бокачево<br>8. дер. Большое Макарово<br>9. дер. Бор<br>10. дер. Борки<br>11. дер. Борок<br>12. дер. Боярщина<br>13. дер. Бражники<br>14. дер. Будино<br>15. дер. Булыгино<br>16. дер. Быково<br>17. дер. Васнево<br>18. дер. Верховье<br>19. дер. Влазнево<br>20. дер. Глушаково |



- |  |  |                      |
|--|--|----------------------|
|  |  | 21. дер. Городна I   |
|  |  | 22. дер. Городна II  |
|  |  | 23. дер. Гредякино   |
|  |  | 24. дер. Грибаново   |
|  |  | 25. дер. Грибово     |
|  |  | 26. дер. Давыдково   |
|  |  | 27. дер. Дворище     |
|  |  | 28. дер. Демидки     |
|  |  | 29. дер. Демяхи      |
|  |  | 30. дер. Дубки       |
|  |  | 31. дер. Дубровка    |
|  |  | 32. дер. Дуброво I   |
|  |  | 33. дер. Дуброво II  |
|  |  | 34. дер. Дунаево     |
|  |  | 35. дер. Егорье      |
|  |  | 36. дер. Емельяново  |
|  |  | 37. дер. Ефимлево    |
|  |  | 38. дер. Заболотье   |
|  |  | 39. дер. Заболотье   |
|  |  | 40. дер. Зайково     |
|  |  | 41. дер. Заньково    |
|  |  | 42. дер. Ивановка    |
|  |  | 43. дер. Иванченки   |
|  |  | 44. дер. Ивашкино    |
|  |  | 45. дер. Ивашково    |
|  |  | 46. дер. Истратово   |
|  |  | 47. с. Кавельцино    |
|  |  | 48. дер. Клемятино   |
|  |  | 49. дер. Князево     |
|  |  | 50. дер. Комары      |
|  |  | 51. дер. Конново     |
|  |  | 52. дер. Корнево     |
|  |  | 53. дер. Коровино    |
|  |  | 54. дер. Корчежино   |
|  |  | 55. дер. Косилово    |
|  |  | 56. дер. Котово      |
|  |  | 57. дер. Кошкино     |
|  |  | 58. дер. Кузьмино    |
|  |  | 59. дер. Куракино    |
|  |  | 60. пос. Куракинский |
|  |  | 61. дер. Лапково     |
|  |  | 62. дер. Лейкино     |
|  |  | 63. дер. Леоново     |

|  |  |  |
|--|--|--|
|  |  | 64. пос. Лесозавод<br>65. дер. Ломоносово<br>66. дер. Лосьмино<br>67. дер. Лосьмянка<br>68. дер. Лубенькино<br>69. дер. Лукино<br>70. дер. Макарово<br>71. дер. Максимовка<br>72. дер. Малое Макарово<br>73. дер. Марьино<br>74. дер. Медведево<br>75. дер. Митьково<br>76. дер. Михалево<br>77. дер. Мокрый Луг<br>78. дер. Моржово<br>79. дер. Морозово<br>80. дер. Муравьево<br>81. дер. Нестерово<br>82. дер. Никольщина<br>83. дер. Новгородово<br>84. дер. Новое Бохово<br>85. дер. Обухово<br>86. дер. Околица<br>87. дер. Околица 1-я<br>88. дер. Паново<br>89. дер. Пески<br>90. дер. Петелино<br>91. дер. Петрово<br>92. дер. Петрушино<br>93. дер. Петрушино<br>94. дер. Плоское<br>95. дер. Подвойское<br>96. дер. Понизовье<br>97. дер. Поповка<br>98. пос. Поповский<br>99. дер. Похомино<br>100. пос. Пригородный<br>101. дер. Прудня<br>102. дер. Прусово<br>103. дер. Пышково<br>104. дер. Пящино<br>105. дер. Реханово<br>106. дер. Рожино |
|--|--|--|

|  |  |  |
|--|--|--|
|  |  | 107. дер. Рыделово<br>108. дер. Рыжково<br>109. дер. Рыжово<br>110. дер. Самаки<br>111. дер. Самсоновка<br>112. дер. Сапрыкино<br>113. дер. Сверкуны<br>114. дер. Симоны<br>115. дер. Скерино<br>116. дер. Сметанино<br>117. дер. Смольяны<br>118. дер. Сопоть<br>119. дер. Спасс<br>120. дер. Старое Бохово<br>121. дер. Старское<br>122. дер. Стромово<br>123. дер. Струево<br>124. дер. Сухинино<br>125. дер. Тараканово<br>126. дер. Терехово<br>127. дер. Толстики<br>128. дер. Точилино 2-е<br>129. дер. Филино<br>130. дер. Филюкино<br>131. дер. Фролово<br>132. дер. Цыганы<br>133. дер. Черепы 2-е<br>134. дер. Чичаты<br>135. дер. Шайтровщина<br>136. дер. Шапково<br>137. дер. Шимаково<br>138. дер. Шишкино<br>139. дер. Шкутки<br>140. дер. Шлейно<br>141. дер. Шпекино |
|--|--|--|

*Приложение 2*

*к закону Тверской области «О преобразовании муниципальных образований, входящих в состав территории муниципального образования Тверской области Бельский муниципальный район, путем объединения поселений и создании вновь образованного муниципального образования с наделением его статусом муниципального округа и внесении изменений в отдельные законы Тверской области»*

*«Приложение 5<sup>36</sup>*

*к закону Тверской области от 18.01.2005 № 4-ЗО  
«Об установлении границ муниципальных образований  
Тверской области и наделении их статусом городских округов, муниципальных округов, муниципальных районов»*

## **1. Описание границ**

### **Описание границы между муниципальным образованием Тверской области Бельский муниципальный округ и Смоленской областью от узловой точки № 131 до узловой точки № 138**

Граница между муниципальным образованием Тверской области Бельский муниципальный округ и Смоленской областью начинается от узловой точки № 131, находящейся на стыке границ муниципальных образований Тверской области Бельский муниципальный округ, Оленинский муниципальный округ и Смоленской области (Сычевский район), с географическими координатами (далее также – координаты)  $55^{\circ}54'07''$  северной широты и  $33^{\circ}39'28''$  восточной долготы.

От этой узловой точки линия границы проходит в юго-западном направлении через точку № 8 с географическими координатами  $55^{\circ}50'44''$  северной широты и  $33^{\circ}38'41''$  восточной долготы.

От точки № 8 граница проходит в западном направлении через точку № 14 с географическими координатами  $55^{\circ}50'55''$  северной широты и  $33^{\circ}34'37''$  восточной долготы.

От точки № 14 граница проходит в юго-западном направлении через точку № 21 с географическими координатами  $55^{\circ}48'46''$  северной широты и  $33^{\circ}34'16''$  восточной долготы.

От точки № 21 граница проходит в западном направлении через точку № 24 с географическими координатами  $55^{\circ}48'51''$  северной широты и  $33^{\circ}32'20''$  восточной долготы.

От точки № 24 граница проходит в южном направлении через точку № 35 с географическими координатами  $55^{\circ}47'23''$  северной широты и  $33^{\circ}32'05''$  восточной долготы.

От точки № 35 граница проходит в восточном направлении до узловой точки № 132, находящейся на стыке границ муниципального образования Тверской области Бельский муниципальный округ и Смоленской области

(Сычевский район и Новодугинский район), с географическими координатами 55°47'18" северной широты и 33°32'44" восточной долготы.

От этой узловой точки линия границы проходит в общем юго-западном направлении до узловой точки № 133, находящейся на стыке границ муниципального образования Тверской области Бельский муниципальный округ и Смоленской области (Новодугинский район и Холм-Жирковский район), с географическими координатами 55°45'12" северной широты и 33°27'17" восточной долготы.

От этой узловой точки линия границы проходит в общем юго-западном направлении через точку № 107 с географическими координатами 55°44'49" северной широты и 33°23'39" восточной долготы.

От точки № 107 граница проходит в общем южном направлении через точку № 120 с географическими координатами 55°44'01" северной широты и 33°23'32" восточной долготы.

От точки № 120 граница проходит в общем юго-восточном направлении через точку № 136 с географическими координатами 55°43'38" северной широты и 33°25'11" восточной долготы.

От точки № 136 граница проходит в общем западном направлении через точку № 168 с географическими координатами 55°43'28" северной широты и 33°19'00" восточной долготы.

От точки № 168 граница проходит в юго-восточном направлении через точку № 174 с географическими координатами 55°43'06" северной широты и 33°19'50" восточной долготы.

От точки № 174 граница проходит в общем юго-западном направлении через точку № 185 с географическими координатами 55°42'35" северной широты и 33°18'21" восточной долготы.

От точки № 185 граница проходит в юго-восточном направлении через точку № 192 с географическими координатами 55°42'05" северной широты и 33°18'52" восточной долготы.

От точки № 192 граница проходит в юго-западном направлении через точку № 203 с географическими координатами 55°41'46" северной широты и 33°18'09" восточной долготы.

От точки № 203 граница проходит в северо-западном направлении через точку № 394 с географическими координатами 55°42'01" северной широты и 33°15'38" восточной долготы.

От точки № 394 граница проходит в северо-восточном направлении через точку № 403 с географическими координатами 55°42'30" северной широты и 33°16'17" восточной долготы.

От точки № 403 граница проходит в юго-восточном направлении через точку № 410 с географическими координатами 55°42'09" северной широты и 33°16'52" восточной долготы.

От точки № 410 граница проходит в северо-восточном направлении через точку № 416 с географическими координатами 55°42'23" северной широты и 33°17'18" восточной долготы.

От точки № 416 граница проходит в северо-западном направлении через точку № 434 с географическими координатами 55°42'58" северной широты и 33°16'07" восточной долготы.

От точки № 434 граница проходит ломаной линией в общем западном направлении через точку № 540 с географическими координатами 55°42'29" северной широты и 33°12'16" восточной долготы.

От точки № 540 граница проходит ломаной линией в общем юго-западном направлении через точку № 734 с географическими координатами 55°38'15" северной широты и 33°07'21" восточной долготы.

От точки № 734 граница проходит в общем северо-западном направлении через точку № 744 с географическими координатами 55°39'20" северной широты и 33°05'41" восточной долготы.

От точки № 744 граница проходит в западном направлении через точку № 748 с географическими координатами 55°39'21" северной широты и 33°04'34" восточной долготы.

От точки № 748 граница проходит в северном направлении через точку № 752 с географическими координатами 55°40'05" северной широты и 33°04'25" восточной долготы.

От точки № 752 граница проходит в северо-западном направлении через точку № 755 с географическими координатами 55°40'12" северной широты и 33°03'20" восточной долготы.

От точки № 755 граница проходит в южном направлении через точку № 758 с географическими координатами 55°39'44" северной широты и 33°03'18" восточной долготы.

От точки № 758 граница проходит в западном направлении через точку № 763 с географическими координатами 55°39'42" северной широты и 33°02'17" восточной долготы.

От точки № 763 граница проходит в юго-восточном направлении через точку № 768 с географическими координатами 55°39'22" северной широты и 33°02'51" восточной долготы.

От точки № 768 граница проходит в общем юго-западном направлении через точку № 788 с географическими координатами 55°38'52" северной широты и 33°00'29" восточной долготы.

От точки № 788 граница проходит в северо-западном направлении через точку № 790 с географическими координатами 55°39'09" северной широты и 32°59'59" восточной долготы.

От точки № 790 граница проходит в северо-восточном направлении через точку № 795 с географическими координатами 55°39'26" северной широты и 33°00'20" восточной долготы.

От точки № 795 граница проходит в общем северо-западном направлении через точку № 811 с географическими координатами 55°40'10" северной широты и 32°58'37" восточной долготы.

От точки № 811 граница проходит в юго-западном направлении через точку № 820 с географическими координатами  $55^{\circ}39'30''$  северной широты и  $32^{\circ}57'38''$  восточной долготы.

От точки № 820 граница проходит в общем северо-западном направлении через точку № 831 с географическими координатами  $55^{\circ}40'09''$  северной широты и  $32^{\circ}56'41''$  восточной долготы.

От точки № 831 граница проходит в южном направлении через точку № 870 с географическими координатами  $55^{\circ}39'34''$  северной широты и  $32^{\circ}56'30''$  восточной долготы.

От точки № 870 граница проходит в северо-западном направлении через точку № 874 с географическими координатами  $55^{\circ}39'45''$  северной широты и  $32^{\circ}55'37''$  восточной долготы.

От точки № 874 граница проходит в юго-западном направлении посередине реки Шесиватка до точки № 1090 с географическими координатами  $55^{\circ}37'59''$  северной широты и  $32^{\circ}54'37''$  восточной долготы.

От точки № 1090 граница проходит в северо-западном направлении через точку № 1106 с географическими координатами  $55^{\circ}38'53''$  северной широты и  $32^{\circ}53'09''$  восточной долготы.

От точки № 1106 граница проходит в северо-восточном направлении через точку № 1108 с географическими координатами  $55^{\circ}38'59''$  северной широты и  $32^{\circ}53'40''$  восточной долготы.

От точки № 1108 граница проходит в северном направлении через точку № 1113 с географическими координатами  $55^{\circ}39'40''$  северной широты и  $32^{\circ}53'40''$  восточной долготы.

От точки № 1113 граница проходит в общем юго-западном направлении через точку № 1131 с географическими координатами  $55^{\circ}39'15''$  северной широты и  $32^{\circ}51'48''$  восточной долготы.

От точки № 1131 граница проходит в южном направлении через точку № 1148 с географическими координатами  $55^{\circ}39'06''$  северной широты и  $32^{\circ}51'49''$  восточной долготы.

От точки № 1148 граница проходит в северо-западном направлении через точку № 1162 с географическими координатами  $55^{\circ}39'39''$  северной широты и  $32^{\circ}49'28''$  восточной долготы.

От точки № 1162 граница проходит в северо-восточном направлении через точку № 1165 с географическими координатами  $55^{\circ}39'55''$  северной широты и  $32^{\circ}49'40''$  восточной долготы.

От точки № 1165 граница проходит в северо-западном направлении через точку № 1174 с географическими координатами  $55^{\circ}40'32''$  северной широты и  $32^{\circ}49'04''$  восточной долготы.

От точки № 1174 граница проходит в западном направлении через точку № 1182 с географическими координатами  $55^{\circ}40'25''$  северной широты и  $32^{\circ}46'03''$  восточной долготы.

От точки № 1182 граница проходит в северном направлении через точку № 1184 с географическими координатами 55°40'42" северной широты и 32°45'57" восточной долготы.

От точки № 1184 граница проходит в северо-западном направлении до узловой точки № 145, находящейся на стыке границ муниципального образования Тверской области Бельский муниципальный округ и Смоленской области (Холм-Жирковский район и Духовщинский район), с географическими координатами 55°40'53" северной широты и 32°44'42" восточной долготы.

От этой узловой точки линия границы проходит в северо-западном направлении через точку № 1210 с географическими координатами 55°41'44" северной широты и 32°42'40" восточной долготы.

От точки № 1210 граница проходит в юго-западном направлении через точку № 1217 с географическими координатами 55°41'32" северной широты и 32°42'13" восточной долготы.

От точки № 1217 граница проходит в северо-западном направлении через точку № 1219 с географическими координатами 55°41'39" северной широты и 32°42'04" восточной долготы.

От точки № 1219 граница проходит в юго-западном направлении через точку № 1221 с географическими координатами 55°41'13" северной широты и 32°40'43" восточной долготы.

От точки № 1221 граница проходит в общем западном направлении через точку № 1247 с географическими координатами 55°41'17" северной широты и 32°35'12" восточной долготы.

От точки № 1247 граница проходит в северо-западном направлении через точку № 1258 с географическими координатами 55°41'48" северной широты и 32°34'49" восточной долготы.

От точки № 1258 граница проходит в юго-западном направлении через точку № 1265 с географическими координатами 55°40'46" северной широты и 32°33'20" восточной долготы.

От точки № 1265 граница проходит в юго-восточном направлении через точку № 1280 с географическими координатами 55°39'37" северной широты и 32°33'55" восточной долготы.

От точки № 1280 граница проходит в юго-западном направлении через точку № 1289 с географическими координатами 55°39'21" северной широты и 32°33'00" восточной долготы.

От точки № 1289 граница проходит в южном направлении через точку № 1295 с географическими координатами 55°39'05" северной широты и 32°33'02" восточной долготы.

От точки № 1295 граница проходит в юго-западном направлении через точку № 1296 с географическими координатами 55°39'01" северной широты и 32°32'50" восточной долготы.



От точки № 1296 граница проходит в северо-западном направлении через точку № 1299 с географическими координатами 55°39'21" северной широты и 32°32'24" восточной долготы.

От точки № 1299 граница проходит в юго-западном направлении через точку № 1304 с географическими координатами 55°38'45" северной широты и 32°31'58" восточной долготы.

От точки № 1304 граница проходит в западном направлении через точку № 1307 с географическими координатами 55°38'47" северной широты и 32°31'31" восточной долготы.

От точки № 1307 граница проходит в северном направлении через точку № 1309 с географическими координатами 55°39'56" северной широты и 32°31'28" восточной долготы.

От точки № 1309 граница проходит в северо-восточном направлении через точку № 1331 с географическими координатами 55°42'11" северной широты и 32°32'43" восточной долготы.

От точки № 1331 граница проходит в северо-западном направлении через точку № 1332 с географическими координатами 55°42'47" северной широты и 32°32'23" восточной долготы.

От точки № 1332 граница проходит в западном направлении через точку № 1334 с географическими координатами 55°42'46" северной широты и 32°31'34" восточной долготы.

От точки № 1334 граница проходит в северном направлении через точку № 1336 с географическими координатами 55°43'04" северной широты и 32°31'33" восточной долготы.

От точки № 1336 граница проходит в северо-западном направлении через точку № 1347 с географическими координатами 55°44'28" северной широты и 32°29'43" восточной долготы.

От точки № 1347 граница проходит в общем южном направлении через точку № 1377 с географическими координатами 55°42'32" северной широты и 32°28'56" восточной долготы.

От точки № 1377 граница проходит в северо-западном направлении через точку № 1380 с географическими координатами 55°42'41" северной широты и 32°28'27" восточной долготы.

От точки № 1380 граница проходит в юго-западном направлении через точку № 1382 с географическими координатами 55°42'29" северной широты и 32°27'34" восточной долготы.

От точки № 1382 граница проходит в юго-восточном направлении через точку № 1389 с географическими координатами 55°41'05" северной широты и 32°27'56" восточной долготы.

От точки № 1389 граница проходит в юго-западном направлении через точку № 1394 с географическими координатами 55°41'02" северной широты и 32°27'35" восточной долготы.

От точки № 1394 граница проходит в общем южном направлении посередине реки Шесница через точку № 1725 с географическими координатами  $55^{\circ}40'38''$  северной широты и  $32^{\circ}27'38''$  восточной долготы.

От точки № 1725 граница меняет свое направление на юго-западное и проходит посередине реки Шесница до точки № 1836 с географическими координатами  $55^{\circ}40'23''$  северной широты и  $32^{\circ}27'16''$  восточной долготы.

От точки № 1836 граница проходит в юго-западном направлении через точку № 1851 с географическими координатами  $55^{\circ}40'16''$  северной широты и  $32^{\circ}27'01''$  восточной долготы.

От точки № 1851 граница проходит в северо-западном направлении через точку № 1884 с географическими координатами  $55^{\circ}40'50''$  северной широты и  $32^{\circ}25'54''$  восточной долготы.

От точки № 1884 граница проходит в северном направлении через точку № 1886 с географическими координатами  $55^{\circ}41'13''$  северной широты и  $32^{\circ}25'58''$  восточной долготы.

От точки № 1886 граница проходит в восточном направлении через точку № 1889 с географическими координатами  $55^{\circ}41'12''$  северной широты и  $32^{\circ}26'39''$  восточной долготы.

От точки № 1889 граница проходит в северном направлении через точку № 1890 с географическими координатами  $55^{\circ}41'38''$  северной широты и  $32^{\circ}26'36''$  восточной долготы.

От точки № 1890 граница проходит в северо-западном направлении через точку № 1894 с географическими координатами  $55^{\circ}41'55''$  северной широты и  $32^{\circ}26'12''$  восточной долготы.

От точки № 1894 граница проходит в северо-восточном направлении через точку № 1899 с географическими координатами  $55^{\circ}42'33''$  северной широты и  $32^{\circ}26'39''$  восточной долготы.

От точки № 1899 граница проходит в северо-западном направлении через точку № 1910 с географическими координатами  $55^{\circ}42'59''$  северной широты и  $32^{\circ}25'04''$  восточной долготы.

От точки № 1910 граница проходит в общем юго-западном направлении посередине реки Конета до точки № 3209 с географическими координатами  $55^{\circ}41'31''$  северной широты и  $32^{\circ}24'09''$  восточной долготы.

От точки № 3209 граница проходит в общем северо-западном направлении до узловой точки № 138, находящейся на стыке границ муниципальных образований Тверской области Бельский муниципальный округ, Жарковский район и Смоленской области (Духовщинский район), с географическими координатами  $55^{\circ}43'17''$  северной широты и  $32^{\circ}23'09''$  восточной долготы.

**Описание границы между муниципальными образованиями Тверской области Бельский муниципальный округ и Жарковский район от узловой точки № 138 до узловой точки № 137**

Граница между муниципальными образованиями Тверской области Бельский муниципальный округ и Жарковский район начинается от узловой точки № 138, находящейся на стыке границ муниципальных образований Тверской области Бельский муниципальный округ, Жарковский район и Смоленской области (Духовщинский район), с географическими координатами 55°43'17" северной широты и 32°23'09" восточной долготы.

От этой узловой точки линия границы проходит в северо-восточном направлении через точку № 3231 с географическими координатами 55°43'24" северной широты и 32°24'10" восточной долготы.

От точки № 3231 граница проходит в юго-восточном направлении через точку № 3232 с географическими координатами 55°43'04" северной широты и 32°24'45" восточной долготы.

От точки № 3232 граница проходит в северо-восточном направлении через точку № 3243 с географическими координатами 55°43'41" северной широты и 32°26'18" восточной долготы.

От точки № 3243 граница проходит в северном направлении через точку № 3257 с географическими координатами 55°45'25" северной широты и 32°26'29" восточной долготы.

От точки № 3257 граница проходит в общем северо-западном направлении через точку № 3509 с географическими координатами 55°46'30" северной широты и 32°26'01" восточной долготы.

От точки № 3509 граница проходит в юго-западном направлении через точку № 3518 с географическими координатами 55°45'19" северной широты и 32°24'56" восточной долготы.

От точки № 3518 граница проходит в северо-западном направлении через точку № 3524 с географическими координатами 55°45'37" северной широты и 32°24'02" восточной долготы.

От точки № 3524 граница проходит в северном направлении через точку № 3525 с географическими координатами 55°46'28" северной широты и 32°24'05" восточной долготы.

От точки № 3525 граница проходит в северо-западном направлении через точку № 3528 с географическими координатами 55°46'46" северной широты и 32°23'40" восточной долготы.

От точки № 3528 граница проходит в общем северо-восточном направлении через точку № 3552 с географическими координатами 55°47'44" северной широты и 32°27'35" восточной долготы.

От точки № 3552 граница проходит в юго-восточном направлении через точку № 3555 с географическими координатами 55°47'22" северной широты и 32°28'20" восточной долготы.

От точки № 3555 граница проходит в северном направлении через точку № 3559 с географическими координатами 55°50'01" северной широты и 32°28'28" восточной долготы.

От точки № 3559 граница проходит в общем северо-западном направлении посередине реки Чичатка до ее впадения в реку Межа до точки

№ 4191 с географическими координатами 55°51'46" северной широты и 32°26'51" восточной долготы.

От точки № 4191 граница проходит в общем северо-восточном направлении посередине реки Межа до точки № 4231 с географическими координатами 55°46'46" северной широты и 32°23'40" восточной долготы.

От точки № 4231 граница проходит в северо-восточном направлении через точку № 4267 с географическими координатами 55°55'09" северной широты и 32°34'56" восточной долготы.

От точки № 4267 граница проходит в общем северо-западном направлении через точку № 4291 с географическими координатами 55°57'12" северной широты и 32°33'16" восточной долготы.

От точки № 4291 граница проходит в северо-восточном направлении до узловой точки № 137, находящейся на стыке границ муниципальных образований Тверской области Жарковский район, Нелидовский городской округ и Бельский муниципальный округ, с географическими координатами 55°58'08" северной широты и 32°33'58" восточной долготы.

#### **Описание границы между муниципальными образованиями Тверской области Бельский муниципальный округ и Нелидовский городской округ от узловой точки № 137 до узловой точки № 134**

Граница между муниципальными образованиями Тверской области Бельский муниципальный округ и Нелидовский городской округ начинается от узловой точки № 137, находящейся на стыке границ муниципальных образований Тверской области Бельский муниципальный округ, Нелидовский городской округ и Жарковский район, с географическими координатами 55°58'08" северной широты и 32°33'58" восточной долготы.

От этой узловой точки линия границы проходит ломаной линией в общем северо-восточном направлении через точку № 4353 с географическими координатами 55°58'46" северной широты и 32°35'59" восточной долготы.

От точки № 4353 граница проходит ломаной линией в общем юго-восточном направлении через точку № 4406 с географическими координатами 55°57'47" северной широты и 32°37'51" восточной долготы.

От точки № 4406 граница проходит в северо-восточном направлении через точку № 4415 с географическими координатами 55°58'33" северной широты и 32°39'07" восточной долготы.

От точки № 4415 граница проходит в юго-западном направлении через точку № 4418 с географическими координатами 55°58'24" северной широты и 32°39'26" восточной долготы.

От точки № 4418 граница проходит в общем юго-восточном направлении посередине реки Ярославка до точки № 4930 с географическими координатами 55°57'45" северной широты и 32°43'32" восточной долготы.

От точки № 4930 граница проходит в северо-восточном направлении через точку № 4959 с географическими координатами  $55^{\circ}59'40''$  северной широты и  $32^{\circ}46'41''$  восточной долготы.

От точки № 4959 граница проходит в общем юго-восточном направлении через точку № 5037 с географическими координатами  $55^{\circ}58'47''$  северной широты и  $32^{\circ}52'18''$  восточной долготы.

От точки № 5037 граница проходит в южном направлении через точку № 5047 с географическими координатами  $55^{\circ}57'16''$  северной широты и  $32^{\circ}52'17''$  восточной долготы.

От точки № 5047 граница проходит ломаной линией в общем северо-восточном направлении через точку № 5125 с географическими координатами  $55^{\circ}58'22''$  северной широты и  $32^{\circ}56'20''$  восточной долготы.

От точки № 5125 граница сначала проходит в юго-восточном направлении, затем меняет направление на юго-западное, далее - на восточное через точку № 5128 с географическими координатами  $55^{\circ}57'31''$  северной широты и  $32^{\circ}56'55''$  восточной долготы.

От точки № 5128 граница проходит в северном направлении через точку № 5152 с географическими координатами  $55^{\circ}59'53''$  северной широты и  $32^{\circ}57'17''$  восточной долготы.

От точки № 5152 граница проходит в юго-восточном направлении через точку № 5162 с географическими координатами  $55^{\circ}59'39''$  северной широты и  $33^{\circ}00'35''$  восточной долготы.

От точки № 5162 граница проходит в северо-восточном направлении через точку № 5181 с географическими координатами  $56^{\circ}00'21''$  северной широты и  $33^{\circ}01'40''$  восточной долготы.

От точки № 5181 граница проходит в юго-восточном направлении через точку № 5184 с географическими координатами  $56^{\circ}00'07''$  северной широты и  $33^{\circ}01'58''$  восточной долготы.

От точки № 5184 граница проходит в юго-западном направлении через точку № 5189 с географическими координатами  $55^{\circ}59'34''$  северной широты и  $33^{\circ}01'08''$  восточной долготы.

От точки № 5189 граница проходит в общем юго-восточном направлении через точку № 5194 с географическими координатами  $55^{\circ}59'26''$  северной широты и  $33^{\circ}02'55''$  восточной долготы.

От точки № 5194 граница проходит сначала в южном направлении, затем меняет направление на юго-восточное, далее - на северо-восточное через точку № 5222 с географическими координатами  $55^{\circ}59'51''$  северной широты и  $33^{\circ}04'44''$  восточной долготы.

От точки № 5222 граница проходит в северо-западном направлении через точку № 5229 с географическими координатами  $56^{\circ}00'14''$  северной широты и  $33^{\circ}02'38''$  восточной долготы.

От точки № 5229 граница проходит в северо-восточном направлении через точку № 5237 с географическими координатами  $56^{\circ}01'41''$  северной широты и  $33^{\circ}03'19''$  восточной долготы.

От точки № 5237 граница проходит в общем юго-западном направлении через точку № 5259 с географическими координатами  $56^{\circ}00'39''$  северной широты и  $33^{\circ}01'19''$  восточной долготы.

От точки № 5259 граница проходит в северо-западном направлении посередине реки Шалимовка до точки № 5490 с географическими координатами  $56^{\circ}01'21''$  северной широты и  $32^{\circ}59'33''$  восточной долготы.

От точки № 5490 граница проходит в северо-восточном направлении через точку № 5507 с географическими координатами  $56^{\circ}02'54''$  северной широты и  $33^{\circ}01'20''$  восточной долготы.

От точки № 5507 граница проходит в общем западном направлении через точку № 5524 с географическими координатами  $56^{\circ}02'45''$  северной широты и  $33^{\circ}03'46''$  восточной долготы.

От точки № 5524 граница проходит в северо-восточном направлении до узловой точки № 134, находящейся на стыке границ муниципальных образований Тверской области Бельский муниципальный округ, Нелидовский городской округ и Оленинский муниципальный округ, с географическими координатами  $56^{\circ}03'52''$  северной широты и  $33^{\circ}05'05''$  восточной долготы.

**Описание границы между муниципальными образованиями Тверской области Бельский муниципальный округ и Оленинский муниципальный округ от узловой точки № 134 до узловой точки № 131**

Граница между муниципальными образованиями Тверской области Бельский муниципальный округ и Оленинский муниципальный округ начинается от узловой точки № 134, находящейся на стыке границ муниципальных образований Тверской области Бельский муниципальный округ, Нелидовский городской округ и Оленинский муниципальный округ, с географическими координатами  $56^{\circ}03'52''$  северной широты и  $33^{\circ}05'05''$  восточной долготы.

От этой узловой точки граница проходит в юго-восточном направлении через точку № 5569 с географическими координатами  $56^{\circ}02'42''$  северной широты и  $33^{\circ}07'46''$  восточной долготы.

От точки № 5569 граница проходит в юго-западном направлении через точку № 5579 с географическими координатами  $56^{\circ}01'57''$  северной широты и  $33^{\circ}06'52''$  восточной долготы.

От точки № 5579 граница проходит в южном направлении через точку № 5587 с географическими координатами  $56^{\circ}01'07''$  северной широты и  $33^{\circ}06'52''$  восточной долготы.

От точки № 5587 граница проходит в юго-восточном направлении через точку № 5591 с географическими координатами  $56^{\circ}00'37''$  северной широты и  $33^{\circ}07'53''$  восточной долготы.

От точки № 5591 граница проходит в общем северо-восточном направлении через точку № 5619 с географическими координатами  $56^{\circ}01'28''$  северной широты и  $33^{\circ}15'11''$  восточной долготы.

От точки № 5619 граница проходит в общем юго-восточном направлении через точку № 5638 с географическими координатами  $56^{\circ}00'33''$  северной широты и  $33^{\circ}17'39''$  восточной долготы.

От точки № 5638 граница проходит в южном направлении через точку № 5642 с географическими координатами  $55^{\circ}57'38''$  северной широты и  $33^{\circ}17'11''$  восточной долготы.

От точки № 5642 граница проходит в юго-восточном направлении через точку № 5665 с географическими координатами  $55^{\circ}56'52''$  северной широты и  $33^{\circ}19'57''$  восточной долготы.

От точки № 5665 граница проходит в общем южном направлении через точку № 5695 с географическими координатами  $55^{\circ}54'22''$  северной широты и  $33^{\circ}19'29''$  восточной долготы.

От точки № 5695 граница проходит в общем северо-восточном направлении посередине реки Обша до точки № 6293 с географическими координатами  $55^{\circ}55'56''$  северной широты и  $33^{\circ}28'32''$  восточной долготы.

От точки № 6293 граница сначала проходит в юго-западном направлении, затем меняет направление на северо-восточное до точки № 6321 с географическими координатами  $55^{\circ}56'03''$  северной широты и  $33^{\circ}29'08''$  восточной долготы.

От точки № 6321 граница проходит в южном направлении через точку № 6373 с географическими координатами  $55^{\circ}54'29''$  северной широты и  $33^{\circ}29'10''$  восточной долготы.

От точки № 6373 граница проходит в северо-восточном направлении через точку № 6383 с географическими координатами  $55^{\circ}54'32''$  северной широты и  $33^{\circ}30'24''$  восточной долготы.

От точки № 6383 граница проходит в юго-восточном направлении через точку № 6398 с географическими координатами  $55^{\circ}53'49''$  северной широты и  $33^{\circ}32'56''$  восточной долготы.

От точки № 6398 граница проходит в южном направлении через точку № 6405 с географическими координатами  $55^{\circ}53'18''$  северной широты и  $33^{\circ}33'00''$  восточной долготы.

От точки № 6405 граница проходит в общем восточном направлении через точку № 6420 с географическими координатами  $55^{\circ}53'24''$  северной широты и  $33^{\circ}36'16''$  восточной долготы.

От точки № 6420 граница проходит в юго-восточном направлении через точку № 6450 с географическими координатами  $55^{\circ}53'04''$  северной широты и  $33^{\circ}38'25''$  восточной долготы.

От точки № 6450 граница, не меняя направления, проходит посередине реки Кремена до точки № 6504 с географическими координатами  $55^{\circ}52'50''$  северной широты и  $33^{\circ}38'42''$  восточной долготы.

От точки № 6504 граница сначала проходит в северо-восточном направлении, затем меняет направление на северо-западное через точку № 6515 с географическими координатами  $55^{\circ}53'36''$  северной широты и  $33^{\circ}37'44''$  восточной долготы.

От точки № 6515 граница проходит в общем северо-западном направлении до узловой точки № 131, находящейся на стыке границ муниципальных образований Тверской области Бельский муниципальный округ, Оленинский муниципальный округ и Смоленской области (Сычевский район), с географическими координатами 55°54'07" северной широты и 33°39'28" восточной долготы.



## 2. Схема границ муниципального образования Тверской области Бельский муниципальный округ

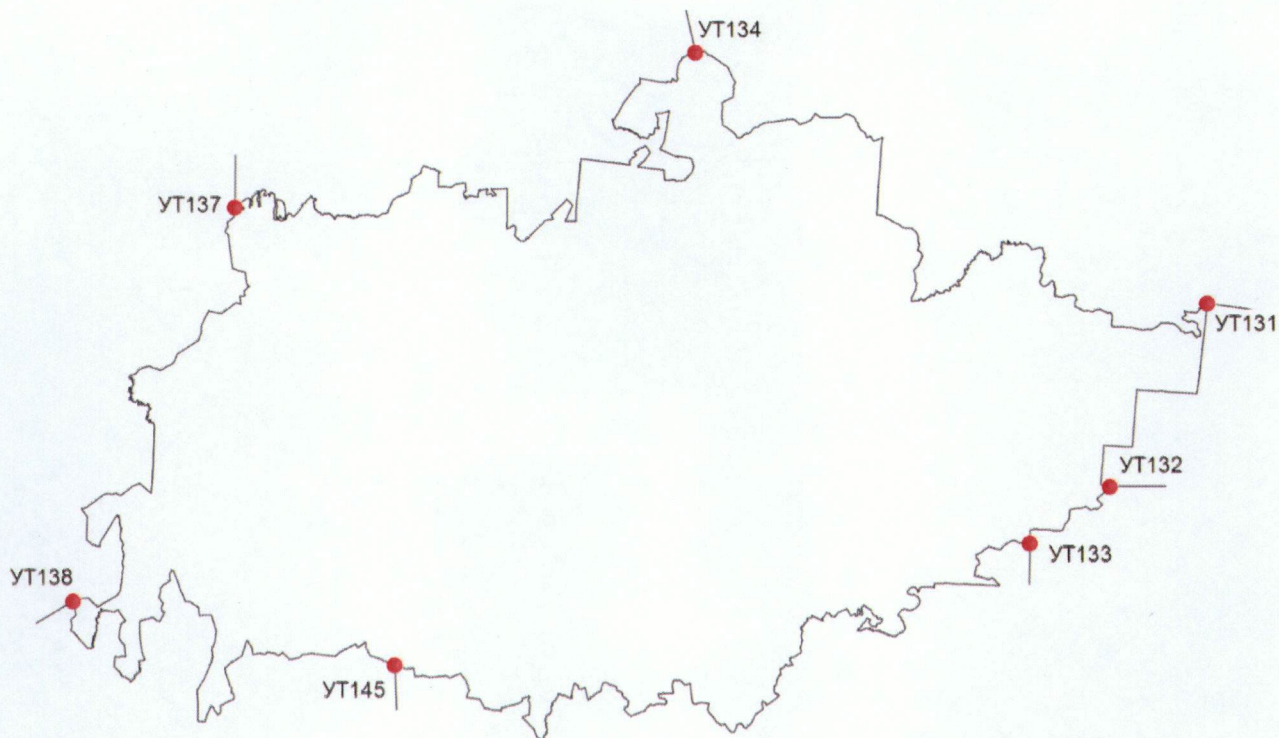

### Описание смежеств:

- от УТ 131 до УТ 132 – граница со Смоленской областью (муниципальное образование «Сычевский район»)
- от УТ 132 до УТ 133 – граница со Смоленской областью (муниципальное образование «Новодугинский район»)
- от УТ 133 до УТ 145 – граница со Смоленской областью (муниципальное образование «Холм-Жирковский район»)
- от УТ 145 до УТ 138 – граница со Смоленской областью (муниципальное образование «Духовщинский район»)
- от УТ 138 до УТ 137 – граница с муниципальным образованием Тверской области Жарковский район
- от УТ 137 до УТ 134 – граница с муниципальным образованием Тверской области Нелидовский городской округ
- от УТ 134 до УТ 131 – граница с муниципальным образованием Тверской области Оленинский муниципальный округ

### Условные обозначения:

- граница муниципального образования
- УТ 131 узловая точка границы муниципального образования и ее номер

### 3. Схема прохождения границы муниципального образования Тверской области Бельский муниципальный округ

*Схема прохождения границы между муниципальным образованием Тверской области  
Бельский муниципальный округ и Смоленской областью от узловой точки № 131 до узловой  
точки № 132*



Масштаб 1:100000

*Схема прохождения границы между муниципальным образованием Тверской области  
Бельский муниципальный округ и Смоленской областью от узловой точки № 132 до узловой  
точки № 133*



Масштаб 1:100000

**Схема прохождения границы между муниципальным образованием Тверской области  
Бельский муниципальный округ и Смоленской областью от узловой точки № 133 до узловой точки № 145**

Схема расположения листов

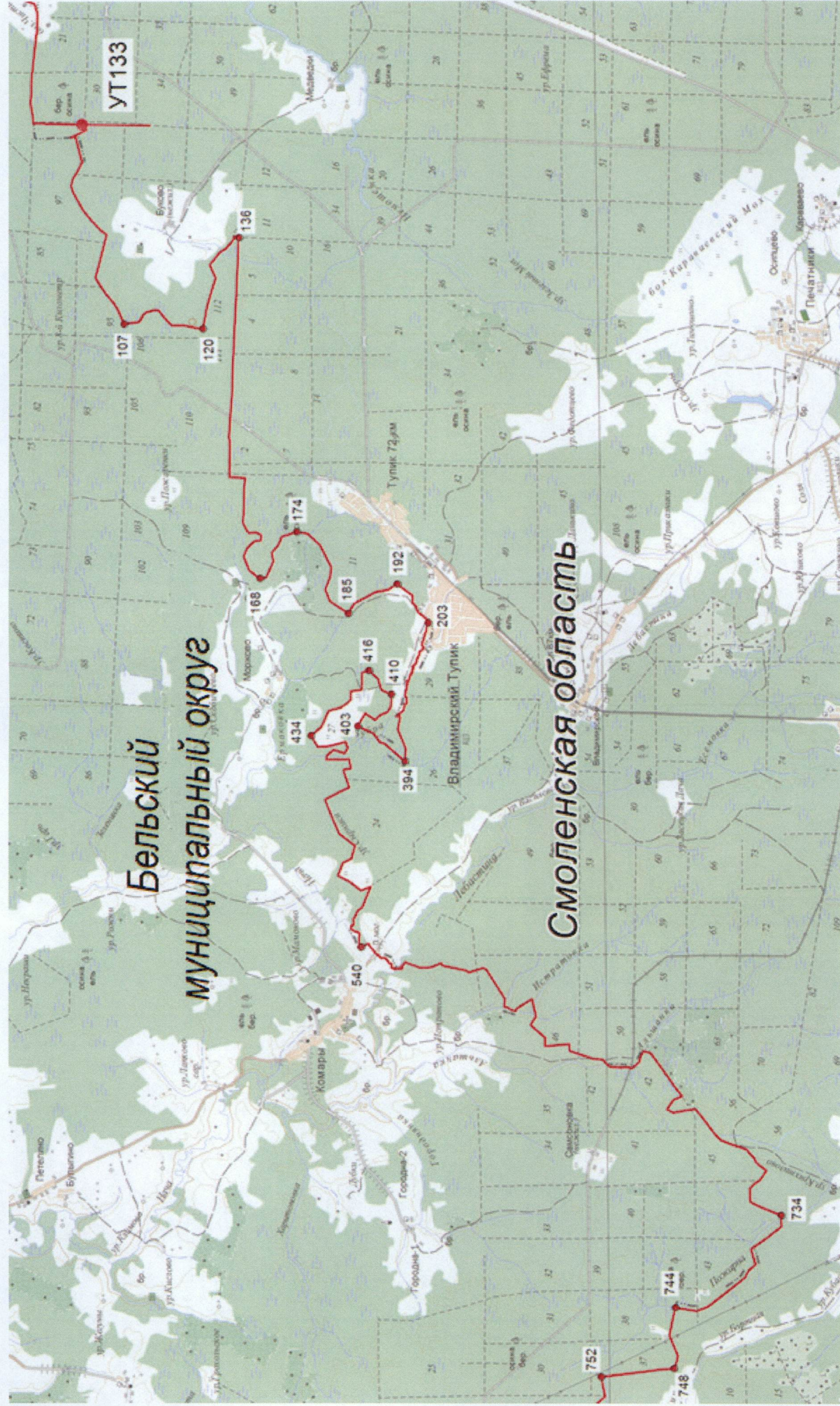

Масштаб 1:100000

**Схема прохождения границы между муниципальным образованием Тверской области  
Бельский муниципальный округ и Смоленской областью от узловой точки № 133 до узловой точки № 145**

Схема расположения листов

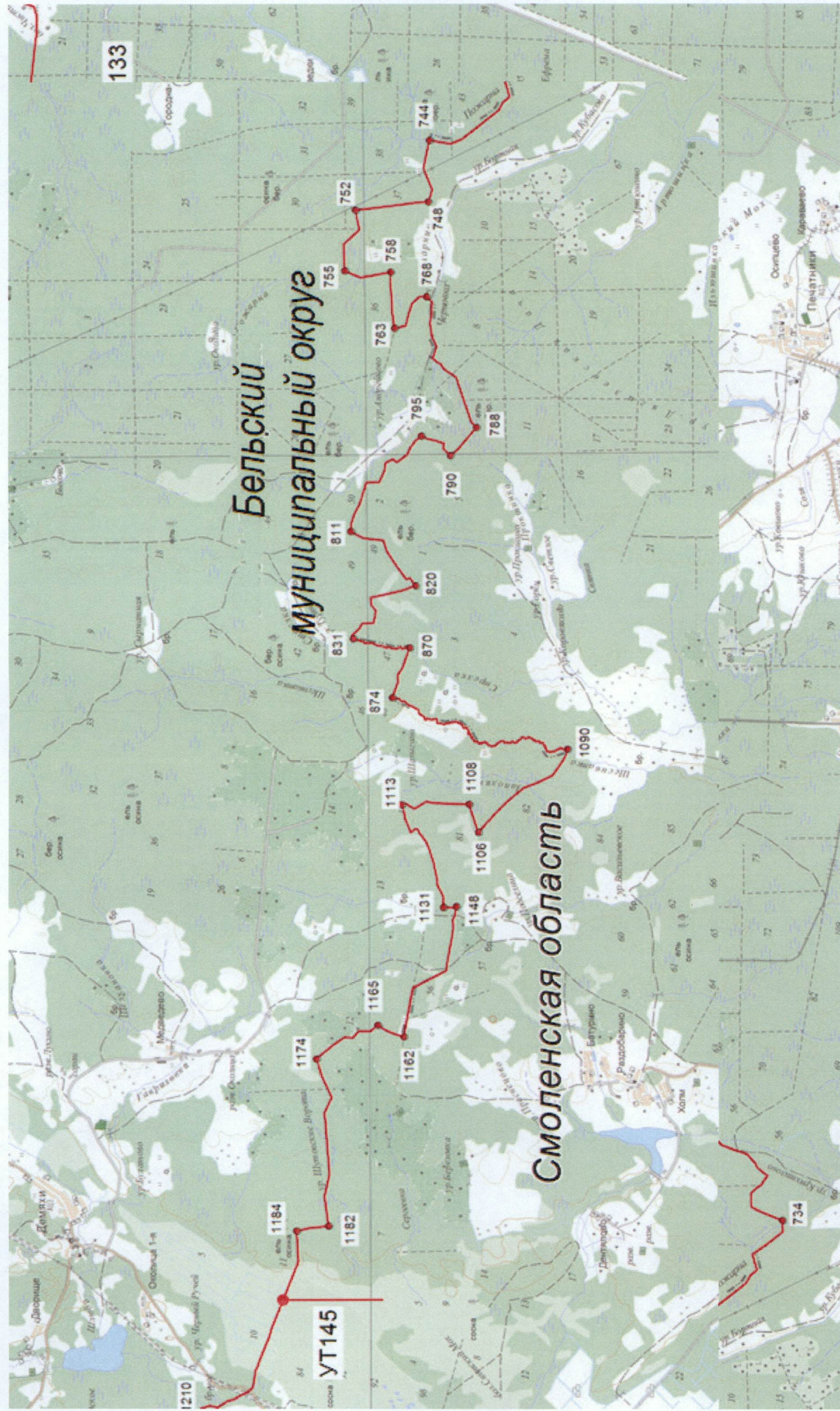
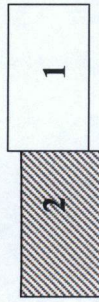

Масштаб 1:100000



Схема прохождения границы между муниципальными образованиями Тверской области  
Бельский муниципальный округ и Жарковский район от узловой точки № 138 до узловой точки № 137

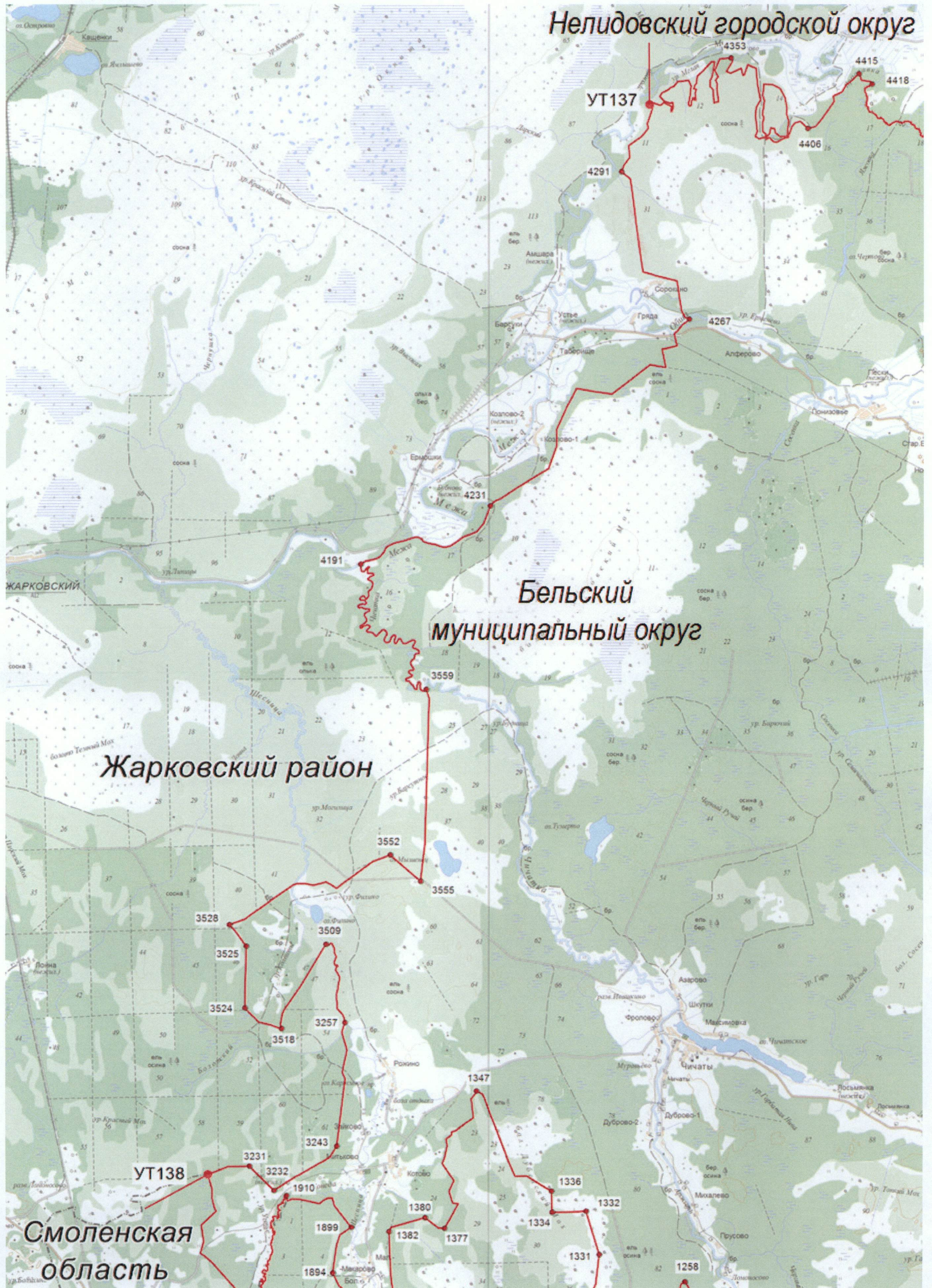

Масштаб 1:100000

*Схема прохождения границы между муниципальными образованиями Тверской области  
Бельский муниципальный округ и Нелидовский городской округ от узловой точки № 137 до узловой точки № 134*

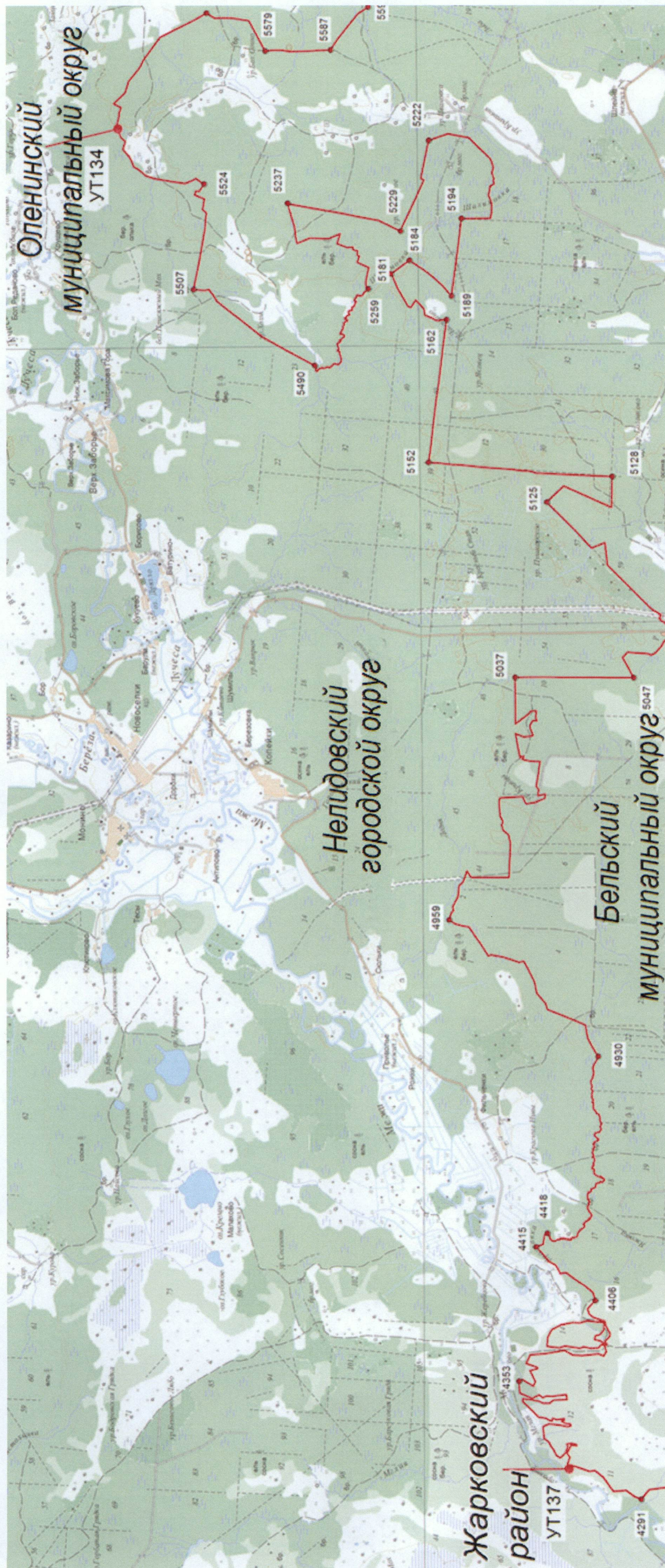

Масштаб 1:100000



Схема прохождения границы между муниципальными образованиями Тверской области  
Бельский муниципальный округ и Оленинский муниципальный округ от узловой точки № 134 до узловой точки № 131

Схема расположения листов

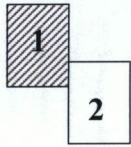

Масштаб 1:100000

**Схема прохождения границы между муниципальными образованиями Тверской области  
Бельский муниципальный округ и Оленинский муниципальный округ от узловой точки № 134 до узловой точки № 131**

Схема расположения листов

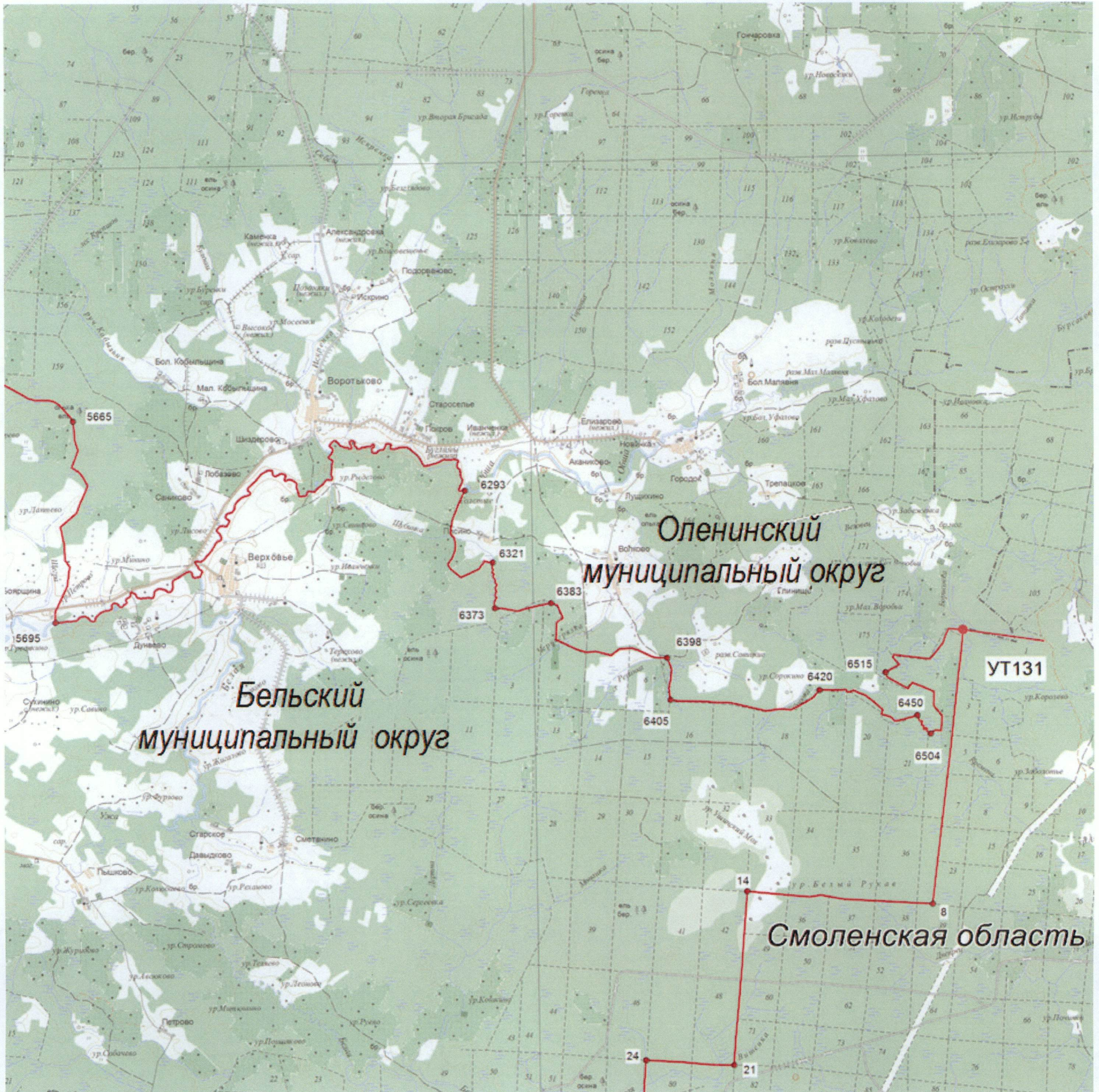
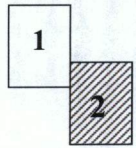

Масштаб 1:100000

#### 4. Координатное описание границы муниципального образования Тверской области Бельский муниципальный округ

Система координат: МСК-69

| Номер точки | X         | Y          |
|-------------|-----------|------------|
| УТ131       | 185467.55 | 1323458.18 |
| 1           | 185317.80 | 1323441.18 |
| 2           | 184795.40 | 1323381.86 |
| 3           | 184393.80 | 1323337.18 |
| 4           | 184208.57 | 1323314.76 |
| 5           | 182757.92 | 1323161.76 |
| 6           | 181180.98 | 1322976.19 |
| 7           | 180370.13 | 1322881.10 |
| 8           | 179180.93 | 1322745.84 |
| 9           | 179287.45 | 1320700.92 |
| 10          | 179381.75 | 1320187.17 |
| 11          | 179334.73 | 1319934.70 |
| 12          | 179373.15 | 1319531.00 |
| 13          | 179447.26 | 1318700.17 |
| 14          | 179467.28 | 1318491.58 |
| 15          | 179259.27 | 1318478.72 |
| 16          | 178462.71 | 1318427.30 |
| 17          | 177779.04 | 1318380.23 |
| 18          | 177305.31 | 1318341.65 |
| 19          | 176858.70 | 1318303.17 |
| 20          | 176098.08 | 1318237.59 |
| 21          | 175469.88 | 1318194.81 |
| 22          | 175479.87 | 1317656.85 |
| 23          | 175532.72 | 1317010.62 |
| 24          | 175580.43 | 1316182.56 |
| 25          | 175040.13 | 1316147.42 |
| 26          | 174980.50 | 1316144.36 |
| 27          | 174741.64 | 1316132.07 |
| 28          | 174600.45 | 1316116.68 |
| 29          | 174260.96 | 1316088.48 |
| 30          | 173932.15 | 1316057.82 |
| 31          | 173656.18 | 1316039.86 |
| 32          | 173210.56 | 1316011.69 |
| 33          | 173051.38 | 1315988.60 |
| 34          | 172952.69 | 1315974.29 |
| 35          | 172865.90 | 1315961.71 |
| 36          | 172764.49 | 1316082.28 |
| 37          | 172756.79 | 1316282.37 |
| УТ132       | 172713.72 | 1316639.88 |
| 38          | 172587.93 | 1316498.79 |
| 39          | 172486.52 | 1316437.23 |
| 40          | 172262.59 | 1316208.11 |
| 41          | 172040.55 | 1315943.91 |
| 42          | 171914.73 | 1315818.22 |
| 43          | 171817.15 | 1315720.29 |
| 44          | 171443.09 | 1316103.34 |
| 45          | 171088.27 | 1315684.48 |
| 46          | 171179.28 | 1315511.42 |

| Номер точки | X         | Y          |
|-------------|-----------|------------|
| 47          | 171027.67 | 1315289.95 |
| 48          | 171289.36 | 1314950.20 |
| 49          | 171168.20 | 1314456.95 |
| 50          | 171228.88 | 1314400.12 |
| 51          | 171107.76 | 1313784.10 |
| 52          | 170473.08 | 1313756.66 |
| 53          | 170256.90 | 1313624.04 |
| 54          | 170067.29 | 1313468.51 |
| 55          | 169942.14 | 1313404.29 |
| 56          | 169652.82 | 1313304.17 |
| 57          | 169594.15 | 1313111.83 |
| 58          | 169604.30 | 1312778.98 |
| 59          | 169619.47 | 1312669.10 |
| 60          | 169637.17 | 1312507.43 |
| 61          | 169671.25 | 1312199.81 |
| 62          | 169693.97 | 1311981.32 |
| 63          | 169709.17 | 1311770.40 |
| 64          | 169711.83 | 1311586.64 |
| 65          | 169723.21 | 1311462.86 |
| 66          | 169716.89 | 1311371.93 |
| 67          | 169697.93 | 1311235.51 |
| 68          | 169680.23 | 1311100.38 |
| 69          | 169669.06 | 1311017.22 |
| 70          | 169612.78 | 1311023.71 |
| 71          | 169482.42 | 1311019.88 |
| 72          | 169430.69 | 1311018.36 |
| 73          | 169232.95 | 1311012.56 |
| 74          | 169057.65 | 1311007.42 |
| УТ133       | 168751.12 | 1310998.42 |
| 75          | 168719.95 | 1310956.82 |
| 76          | 168671.96 | 1310892.78 |
| 77          | 168748.85 | 1310856.87 |
| 78          | 168843.17 | 1310812.81 |
| 79          | 168966.41 | 1310755.25 |
| 80          | 168905.52 | 1310758.61 |
| 81          | 168871.66 | 1310748.31 |
| 82          | 168829.86 | 1310581.58 |
| 83          | 168755.62 | 1310285.52 |
| 84          | 168798.23 | 1310183.67 |
| 85          | 168815.88 | 1310153.08 |
| 86          | 168913.21 | 1309981.32 |
| 87          | 168949.71 | 1309877.14 |
| 88          | 168953.51 | 1309831.66 |
| 89          | 168942.13 | 1309776.09 |
| 90          | 168913.06 | 1309700.30 |
| 91          | 168849.86 | 1309576.53 |
| 92          | 168766.44 | 1309426.22 |
| 93          | 168720.93 | 1309352.98 |

| Номер точки | X         | Y          |
|-------------|-----------|------------|
| 94          | 168672.90 | 1309289.81 |
| 95          | 168581.90 | 1309178.68 |
| 96          | 168491.51 | 1309084.35 |
| 97          | 168391.66 | 1308978.26 |
| 98          | 168290.24 | 1308902.81 |
| 99          | 168382.83 | 1308536.65 |
| 100         | 168442.21 | 1308294.88 |
| 101         | 168501.38 | 1308085.39 |
| 102         | 168389.11 | 1307896.19 |
| 103         | 168293.40 | 1307759.81 |
| 104         | 168257.06 | 1307713.76 |
| 105         | 168160.78 | 1307602.39 |
| 106         | 168077.72 | 1307468.78 |
| 107         | 167970.84 | 1307197.11 |
| 108         | 167678.89 | 1307236.09 |
| 109         | 167603.75 | 1307375.86 |
| 110         | 167544.37 | 1307423.68 |
| 111         | 167380.63 | 1307465.16 |
| 112         | 167314.42 | 1307457.20 |
| 113         | 167256.81 | 1307383.70 |
| 114         | 167185.34 | 1307295.47 |
| 115         | 167069.24 | 1307175.05 |
| 116         | 166952.60 | 1307175.03 |
| 117         | 166835.62 | 1307170.60 |
| 118         | 166731.93 | 1307145.80 |
| 119         | 166568.68 | 1307107.61 |
| 120         | 166484.46 | 1307103.22 |
| 121         | 166433.95 | 1307348.49 |
| 122         | 166425.97 | 1307422.89 |
| 123         | 166395.11 | 1307572.10 |
| 124         | 166339.27 | 1307747.45 |
| 125         | 166237.91 | 1308079.99 |
| 126         | 166350.17 | 1308324.90 |
| 127         | 166173.81 | 1308552.48 |
| 128         | 166146.34 | 1308578.17 |
| 129         | 166107.34 | 1308602.08 |
| 130         | 166045.09 | 1308639.94 |
| 131         | 165937.30 | 1308766.00 |
| 132         | 165899.73 | 1308809.94 |
| 133         | 165894.46 | 1308859.35 |
| 134         | 165871.26 | 1308854.10 |
| 135         | 165840.64 | 1308847.18 |
| 136         | 165808.44 | 1308840.95 |
| 137         | 165809.90 | 1308806.63 |
| 138         | 165812.90 | 1308736.47 |
| 139         | 165827.04 | 1308363.92 |
| 140         | 165842.95 | 1308005.90 |
| 141         | 165869.44 | 1307442.51 |
| 142         | 165882.73 | 1307165.34 |
| 143         | 165893.47 | 1306918.71 |
| 144         | 165907.70 | 1306617.01 |
| 145         | 165925.39 | 1306211.92 |
| 146         | 165932.50 | 1305852.70 |
| 147         | 165968.66 | 1305411.27 |

| Номер точки | X         | Y          |
|-------------|-----------|------------|
| 148         | 165992.41 | 1305040.19 |
| 149         | 165977.79 | 1304972.44 |
| 150         | 165985.73 | 1304282.66 |
| 151         | 165688.49 | 1304269.40 |
| 152         | 165704.44 | 1304060.86 |
| 153         | 165714.97 | 1303682.78 |
| 154         | 165732.25 | 1303410.83 |
| 155         | 165707.16 | 1303364.51 |
| 156         | 165671.86 | 1303299.34 |
| 157         | 165624.08 | 1303215.42 |
| 158         | 165489.77 | 1303229.93 |
| 159         | 165384.08 | 1303173.52 |
| 160         | 165391.32 | 1303078.01 |
| 161         | 165511.49 | 1303066.43 |
| 162         | 165641.80 | 1302944.91 |
| 163         | 165663.52 | 1302901.51 |
| 164         | 165712.09 | 1302777.80 |
| 165         | 165659.18 | 1302620.86 |
| 166         | 165617.19 | 1302515.22 |
| 167         | 165470.95 | 1302395.14 |
| 168         | 165408.69 | 1302364.76 |
| 169         | 165288.52 | 1302376.33 |
| 170         | 165156.43 | 1302681.39 |
| 171         | 165194.11 | 1302840.53 |
| 172         | 165065.25 | 1302995.35 |
| 173         | 165003.33 | 1303148.16 |
| 174         | 164723.89 | 1303242.20 |
| 175         | 164518.86 | 1303207.47 |
| 176         | 164510.03 | 1303199.40 |
| 177         | 164478.76 | 1303170.83 |
| 178         | 164446.86 | 1303141.68 |
| 179         | 164445.61 | 1303140.54 |
| 180         | 164283.57 | 1302992.50 |
| 181         | 164075.21 | 1302573.45 |
| 182         | 164085.35 | 1302396.95 |
| 183         | 164180.91 | 1302152.44 |
| 184         | 164101.33 | 1301930.43 |
| 185         | 163753.81 | 1301694.61 |
| 186         | 163689.45 | 1301794.23 |
| 187         | 163628.91 | 1301887.94 |
| 188         | 163401.59 | 1302002.23 |
| 189         | 163235.09 | 1302100.61 |
| 190         | 163083.66 | 1302123.97 |
| 191         | 162992.85 | 1302137.98 |
| 192         | 162823.45 | 1302247.91 |
| 193         | 162614.71 | 1302090.93 |
| 194         | 162531.80 | 1302028.59 |
| 195         | 162531.80 | 1301887.69 |
| 196         | 162467.46 | 1301824.33 |
| 197         | 162467.88 | 1301791.25 |
| 198         | 162454.21 | 1301757.50 |
| 199         | 162411.35 | 1301705.48 |
| 200         | 162356.52 | 1301656.90 |
| 201         | 162270.32 | 1301582.22 |

| Номер точки | X         | Y          |
|-------------|-----------|------------|
| 202         | 162247.88 | 1301542.37 |
| 203         | 162244.29 | 1301519.26 |
| 204         | 162295.55 | 1301313.20 |
| 205         | 162363.56 | 1301089.79 |
| 206         | 162345.63 | 1301075.66 |
| 207         | 162324.62 | 1301041.63 |
| 208         | 162326.81 | 1301036.70 |
| 209         | 162334.94 | 1301034.34 |
| 210         | 162340.15 | 1301030.72 |
| 211         | 162341.20 | 1301024.04 |
| 212         | 162336.81 | 1301016.17 |
| 213         | 162332.69 | 1301008.78 |
| 214         | 162335.27 | 1301006.64 |
| 215         | 162352.10 | 1301010.05 |
| 216         | 162359.09 | 1301006.60 |
| 217         | 162363.31 | 1300998.17 |
| 218         | 162372.06 | 1300980.69 |
| 219         | 162381.15 | 1300974.45 |
| 220         | 162399.28 | 1300972.47 |
| 221         | 162405.59 | 1300967.02 |
| 222         | 162406.76 | 1300954.83 |
| 223         | 162404.36 | 1300940.44 |
| 224         | 162402.04 | 1300926.52 |
| 225         | 162403.77 | 1300911.98 |
| 226         | 162409.57 | 1300901.56 |
| 227         | 162417.99 | 1300890.54 |
| 228         | 162426.91 | 1300879.24 |
| 229         | 162429.29 | 1300866.75 |
| 230         | 162434.05 | 1300859.04 |
| 231         | 162445.94 | 1300848.93 |
| 232         | 162447.75 | 1300842.99 |
| 233         | 162445.35 | 1300832.89 |
| 234         | 162448.32 | 1300825.17 |
| 235         | 162457.84 | 1300818.02 |
| 236         | 162462.59 | 1300810.31 |
| 237         | 162458.43 | 1300804.36 |
| 238         | 162453.67 | 1300792.48 |
| 239         | 162456.05 | 1300776.46 |
| 240         | 162459.62 | 1300765.14 |
| 241         | 162460.81 | 1300756.23 |
| 242         | 162463.19 | 1300749.10 |
| 243         | 162471.51 | 1300746.72 |
| 244         | 162475.94 | 1300747.53 |
| 245         | 162486.65 | 1300743.95 |
| 246         | 162493.19 | 1300733.86 |
| 247         | 162497.95 | 1300719.00 |
| 248         | 162501.51 | 1300713.06 |
| 249         | 162511.03 | 1300712.47 |
| 250         | 162519.36 | 1300710.09 |
| 251         | 162523.52 | 1300703.55 |
| 252         | 162526.49 | 1300692.86 |
| 253         | 162530.64 | 1300683.35 |
| 254         | 162535.97 | 1300675.02 |
| 255         | 162534.22 | 1300670.27 |

| Номер точки | X         | Y          |
|-------------|-----------|------------|
| 256         | 162527.68 | 1300667.90 |
| 257         | 162520.54 | 1300666.71 |
| 258         | 162518.17 | 1300661.96 |
| 259         | 162520.54 | 1300655.41 |
| 260         | 162525.30 | 1300645.91 |
| 261         | 162521.73 | 1300632.85 |
| 262         | 162528.28 | 1300623.32 |
| 263         | 162541.36 | 1300620.36 |
| 264         | 162544.93 | 1300616.21 |
| 265         | 162541.36 | 1300606.69 |
| 266         | 162534.82 | 1300593.62 |
| 267         | 162536.57 | 1300582.94 |
| 268         | 162538.40 | 1300567.47 |
| 269         | 162543.75 | 1300562.12 |
| 270         | 162550.28 | 1300563.31 |
| 271         | 162554.44 | 1300570.45 |
| 272         | 162557.90 | 1300574.05 |
| 273         | 162565.04 | 1300568.10 |
| 274         | 162569.20 | 1300557.41 |
| 275         | 162565.64 | 1300549.69 |
| 276         | 162559.09 | 1300545.53 |
| 277         | 162557.31 | 1300538.99 |
| 278         | 162558.50 | 1300536.01 |
| 279         | 162571.58 | 1300534.24 |
| 280         | 162580.50 | 1300528.30 |
| 281         | 162580.47 | 1300519.98 |
| 282         | 162578.72 | 1300508.68 |
| 283         | 162586.46 | 1300502.15 |
| 284         | 162591.80 | 1300495.02 |
| 285         | 162591.21 | 1300486.72 |
| 286         | 162584.07 | 1300478.38 |
| 287         | 162592.40 | 1300467.68 |
| 288         | 162600.72 | 1300455.80 |
| 289         | 162602.51 | 1300442.12 |
| 290         | 162603.70 | 1300430.84 |
| 291         | 162610.83 | 1300421.94 |
| 292         | 162609.05 | 1300412.43 |
| 293         | 162607.27 | 1300403.50 |
| 294         | 162610.83 | 1300399.94 |
| 295         | 162616.78 | 1300398.75 |
| 296         | 162628.67 | 1300405.87 |
| 297         | 162638.19 | 1300411.23 |
| 298         | 162644.73 | 1300408.85 |
| 299         | 162648.30 | 1300404.69 |
| 300         | 162648.24 | 1300399.67 |
| 301         | 162642.89 | 1300392.53 |
| 302         | 162637.54 | 1300387.21 |
| 303         | 162636.95 | 1300377.68 |
| 304         | 162642.89 | 1300368.75 |
| 305         | 162647.05 | 1300361.04 |
| 306         | 162644.67 | 1300353.89 |
| 307         | 162633.97 | 1300346.19 |
| 308         | 162628.62 | 1300337.87 |
| 309         | 162630.39 | 1300332.52 |

| Номер точки | X         | Y          |
|-------------|-----------|------------|
| 310         | 162639.32 | 1300325.38 |
| 311         | 162645.86 | 1300318.25 |
| 312         | 162647.65 | 1300306.96 |
| 313         | 162644.67 | 1300292.70 |
| 314         | 162639.92 | 1300281.99 |
| 315         | 162641.70 | 1300274.27 |
| 316         | 162647.05 | 1300268.34 |
| 317         | 162645.86 | 1300256.45 |
| 318         | 162645.86 | 1300244.57 |
| 319         | 162651.81 | 1300234.45 |
| 320         | 162664.89 | 1300224.37 |
| 321         | 162670.84 | 1300216.04 |
| 322         | 162670.24 | 1300210.69 |
| 323         | 162659.54 | 1300202.37 |
| 324         | 162655.97 | 1300195.86 |
| 325         | 162657.76 | 1300187.52 |
| 326         | 162673.81 | 1300167.91 |
| 327         | 162677.96 | 1300156.62 |
| 328         | 162675.60 | 1300147.09 |
| 329         | 162671.42 | 1300138.79 |
| 330         | 162671.43 | 1300132.85 |
| 331         | 162673.81 | 1300124.52 |
| 332         | 162672.03 | 1300119.77 |
| 333         | 162667.87 | 1300117.40 |
| 334         | 162657.76 | 1300113.83 |
| 335         | 162650.62 | 1300107.88 |
| 336         | 162647.65 | 1300098.38 |
| 337         | 162649.43 | 1300081.73 |
| 338         | 162651.21 | 1300061.54 |
| 339         | 162647.65 | 1300052.03 |
| 340         | 162644.08 | 1300041.33 |
| 341         | 162644.67 | 1300037.77 |
| 342         | 162646.43 | 1300034.58 |
| 343         | 162649.99 | 1300029.23 |
| 344         | 162648.21 | 1300020.31 |
| 345         | 162642.26 | 1300003.08 |
| 346         | 162643.45 | 1299996.54 |
| 347         | 162648.80 | 1299994.75 |
| 348         | 162653.56 | 1299990.61 |
| 349         | 162654.75 | 1299979.31 |
| 350         | 162658.32 | 1299965.63 |
| 351         | 162664.86 | 1299961.48 |
| 352         | 162673.18 | 1299967.43 |
| 353         | 162683.30 | 1299972.77 |
| 354         | 162688.05 | 1299971.00 |
| 355         | 162691.03 | 1299964.45 |
| 356         | 162689.84 | 1299954.35 |
| 357         | 162682.12 | 1299938.90 |
| 358         | 162681.53 | 1299916.92 |
| 359         | 162683.30 | 1299906.21 |
| 360         | 162691.03 | 1299899.69 |
| 361         | 162699.95 | 1299895.52 |
| 362         | 162702.92 | 1299888.39 |
| 363         | 162707.68 | 1299882.45 |

| Номер точки | X         | Y          |
|-------------|-----------|------------|
| 364         | 162711.25 | 1299875.92 |
| 365         | 162711.25 | 1299869.38 |
| 366         | 162705.90 | 1299861.66 |
| 367         | 162704.71 | 1299858.08 |
| 368         | 162713.03 | 1299849.17 |
| 369         | 162717.19 | 1299842.04 |
| 370         | 162720.74 | 1299833.72 |
| 371         | 162736.82 | 1299823.61 |
| 372         | 162747.52 | 1299813.52 |
| 373         | 162756.45 | 1299794.50 |
| 374         | 162765.37 | 1299787.37 |
| 375         | 162779.04 | 1299785.59 |
| 376         | 162789.15 | 1299784.41 |
| 377         | 162794.51 | 1299779.64 |
| 378         | 162796.89 | 1299772.51 |
| 379         | 162793.91 | 1299766.57 |
| 380         | 162784.99 | 1299758.85 |
| 381         | 162783.21 | 1299753.50 |
| 382         | 162790.34 | 1299748.74 |
| 383         | 162808.78 | 1299744.59 |
| 384         | 162831.38 | 1299739.84 |
| 385         | 162842.08 | 1299729.73 |
| 386         | 162841.39 | 1299729.65 |
| 387         | 162766.56 | 1299721.41 |
| 388         | 162782.47 | 1299638.61 |
| 389         | 162814.52 | 1299491.55 |
| 390         | 162815.75 | 1299485.88 |
| 391         | 162812.95 | 1299479.14 |
| 392         | 162770.09 | 1299376.15 |
| 393         | 162655.31 | 1299101.89 |
| 394         | 162683.26 | 1298874.29 |
| 395         | 162699.36 | 1298888.64 |
| 396         | 162704.57 | 1298893.29 |
| 397         | 162847.13 | 1299020.34 |
| 398         | 163060.66 | 1299208.41 |
| 399         | 163151.65 | 1299237.52 |
| 400         | 163225.86 | 1299335.71 |
| 401         | 163227.13 | 1299337.40 |
| 402         | 163280.44 | 1299407.89 |
| 403         | 163569.71 | 1299545.08 |
| 404         | 163431.99 | 1299791.38 |
| 405         | 163239.65 | 1299657.24 |
| 406         | 163132.61 | 1299761.24 |
| 407         | 163005.80 | 1299813.53 |
| 408         | 162946.92 | 1299916.94 |
| 409         | 162940.75 | 1300040.48 |
| 410         | 162934.96 | 1300156.58 |
| 411         | 163019.84 | 1300195.26 |
| 412         | 163056.87 | 1300212.13 |
| 413         | 163127.90 | 1300244.49 |
| 414         | 163156.29 | 1300354.74 |
| 415         | 163186.62 | 1300448.04 |
| 416         | 163361.71 | 1300607.25 |
| 417         | 163457.46 | 1300582.89 |

| Номер точки | X         | Y          |
|-------------|-----------|------------|
| 418         | 163490.62 | 1300567.64 |
| 419         | 163488.24 | 1300401.25 |
| 420         | 163494.19 | 1300247.34 |
| 421         | 163696.73 | 1300216.17 |
| 422         | 163702.56 | 1300057.89 |
| 423         | 163780.09 | 1299983.76 |
| 424         | 163890.75 | 1299894.86 |
| 425         | 164116.16 | 1299839.31 |
| 426         | 164147.12 | 1299769.06 |
| 427         | 164161.66 | 1299736.06 |
| 428         | 164178.80 | 1299697.16 |
| 429         | 164189.84 | 1299672.11 |
| 430         | 164223.70 | 1299595.25 |
| 431         | 164270.34 | 1299517.08 |
| 432         | 164354.50 | 1299446.10 |
| 433         | 164358.42 | 1299442.79 |
| 434         | 164452.05 | 1299363.81 |
| 435         | 164322.87 | 1299153.43 |
| 436         | 164142.31 | 1299163.44 |
| 437         | 164058.12 | 1299179.27 |
| 438         | 163799.04 | 1299247.67 |
| 439         | 163757.40 | 1299130.23 |
| 440         | 163814.89 | 1299021.94 |
| 441         | 164019.13 | 1299095.24 |
| 442         | 164112.73 | 1299016.83 |
| 443         | 164114.58 | 1299015.28 |
| 444         | 164158.34 | 1298978.62 |
| 445         | 164167.51 | 1298907.83 |
| 446         | 163804.90 | 1298907.01 |
| 447         | 163729.47 | 1298912.09 |
| 448         | 163696.13 | 1298740.05 |
| 449         | 163840.22 | 1298710.17 |
| 450         | 163737.69 | 1298370.31 |
| 451         | 163900.25 | 1298302.01 |
| 452         | 163992.28 | 1298246.53 |
| 453         | 164192.29 | 1298142.45 |
| 454         | 164044.74 | 1297781.78 |
| 455         | 163919.30 | 1297489.98 |
| 456         | 163620.25 | 1297267.29 |
| 457         | 163689.42 | 1297023.23 |
| 458         | 163848.28 | 1296942.61 |
| 459         | 163943.29 | 1296700.23 |
| 460         | 163714.52 | 1296575.45 |
| 461         | 163509.88 | 1296415.88 |
| 462         | 163329.82 | 1296489.18 |
| 463         | 163492.24 | 1296092.93 |
| 464         | 163569.38 | 1296034.65 |
| 465         | 163603.11 | 1295948.44 |
| 466         | 163654.38 | 1295867.23 |
| 467         | 163652.22 | 1295815.35 |
| 468         | 163651.47 | 1295797.49 |
| 469         | 163651.20 | 1295790.95 |
| 470         | 163650.98 | 1295789.33 |
| 471         | 163649.98 | 1295784.76 |

| Номер точки | X         | Y          |
|-------------|-----------|------------|
| 472         | 163649.64 | 1295778.17 |
| 473         | 163651.26 | 1295775.64 |
| 474         | 163656.87 | 1295761.02 |
| 475         | 163669.39 | 1295751.04 |
| 476         | 163683.96 | 1295754.22 |
| 477         | 163685.25 | 1295755.01 |
| 478         | 163685.92 | 1295754.32 |
| 479         | 163688.35 | 1295752.57 |
| 480         | 163690.36 | 1295751.34 |
| 481         | 163691.25 | 1295750.00 |
| 482         | 163691.59 | 1295747.44 |
| 483         | 163691.81 | 1295742.75 |
| 484         | 163691.81 | 1295739.84 |
| 485         | 163691.81 | 1295736.95 |
| 486         | 163692.60 | 1295734.37 |
| 487         | 163694.61 | 1295726.23 |
| 488         | 163696.41 | 1295722.06 |
| 489         | 163696.00 | 1295716.73 |
| 490         | 163701.11 | 1295709.44 |
| 491         | 163702.57 | 1295700.70 |
| 492         | 163700.01 | 1295686.50 |
| 493         | 163693.45 | 1295676.30 |
| 494         | 163686.89 | 1295671.06 |
| 495         | 163644.38 | 1295649.82 |
| 496         | 163633.95 | 1295645.46 |
| 497         | 163631.95 | 1295645.36 |
| 498         | 163618.87 | 1295643.46 |
| 499         | 163613.03 | 1295643.46 |
| 500         | 163606.97 | 1295643.58 |
| 501         | 163603.06 | 1295643.02 |
| 502         | 163600.93 | 1295642.57 |
| 503         | 163599.37 | 1295641.90 |
| 504         | 163596.57 | 1295639.11 |
| 505         | 163594.47 | 1295637.22 |
| 506         | 163590.79 | 1295635.88 |
| 507         | 163586.88 | 1295633.99 |
| 508         | 163582.74 | 1295631.31 |
| 509         | 163572.27 | 1295625.19 |
| 510         | 163568.17 | 1295624.07 |
| 511         | 163565.23 | 1295622.16 |
| 512         | 163562.53 | 1295619.83 |
| 513         | 163559.96 | 1295617.37 |
| 514         | 163558.23 | 1295615.95 |
| 515         | 163552.87 | 1295611.26 |
| 516         | 163552.38 | 1295610.62 |
| 517         | 163545.07 | 1295607.32 |
| 518         | 163544.78 | 1295607.00 |
| 519         | 163542.59 | 1295606.46 |
| 520         | 163541.25 | 1295606.01 |
| 521         | 163540.58 | 1295605.11 |
| 522         | 163539.46 | 1295603.55 |
| 523         | 163538.89 | 1295600.68 |
| 524         | 163535.59 | 1295597.12 |
| 525         | 163534.13 | 1295584.00 |

| Номер точки | X         | Y          |
|-------------|-----------|------------|
| 526         | 163536.32 | 1295567.98 |
| 527         | 163540.70 | 1295553.77 |
| 528         | 163545.80 | 1295532.31 |
| 529         | 163545.82 | 1295505.43 |
| 530         | 163548.01 | 1295487.60 |
| 531         | 163546.55 | 1295466.82 |
| 532         | 163547.64 | 1295449.34 |
| 533         | 163549.83 | 1295425.67 |
| 534         | 163549.47 | 1295412.19 |
| 535         | 163541.08 | 1295402.73 |
| 536         | 163535.00 | 1295388.24 |
| 537         | 163531.72 | 1295375.48 |
| 538         | 163523.70 | 1295358.00 |
| 539         | 163517.14 | 1295346.00 |
| 540         | 163509.49 | 1295339.42 |
| 541         | 163494.91 | 1295336.53 |
| 542         | 163483.97 | 1295335.07 |
| 543         | 163474.89 | 1295337.25 |
| 544         | 163466.84 | 1295342.34 |
| 545         | 163452.26 | 1295356.91 |
| 546         | 163435.85 | 1295373.29 |
| 547         | 163424.00 | 1295387.85 |
| 548         | 163412.70 | 1295395.14 |
| 549         | 163398.85 | 1295402.42 |
| 550         | 163385.36 | 1295405.70 |
| 551         | 163372.24 | 1295405.70 |
| 552         | 163362.40 | 1295400.23 |
| 553         | 163353.65 | 1295384.57 |
| 554         | 163350.00 | 1295374.02 |
| 555         | 163341.36 | 1295359.56 |
| 556         | 163324.23 | 1295336.24 |
| 557         | 163306.00 | 1295313.66 |
| 558         | 163290.69 | 1295297.27 |
| 559         | 163280.12 | 1295287.07 |
| 560         | 163264.08 | 1295267.04 |
| 561         | 163253.88 | 1295256.47 |
| 562         | 163248.41 | 1295244.46 |
| 563         | 163232.37 | 1295220.42 |
| 564         | 163220.98 | 1295207.07 |
| 565         | 163208.22 | 1295196.86 |
| 566         | 163198.38 | 1295193.58 |
| 567         | 163186.33 | 1295192.85 |
| 568         | 163182.70 | 1295191.76 |
| 569         | 163176.51 | 1295184.84 |
| 570         | 163171.77 | 1295181.56 |
| 571         | 163162.29 | 1295173.55 |
| 572         | 163156.09 | 1295162.99 |
| 573         | 163149.93 | 1295155.72 |
| 574         | 163142.61 | 1295149.14 |
| 575         | 163136.78 | 1295140.76 |
| 576         | 163129.12 | 1295135.67 |
| 577         | 163115.27 | 1295134.57 |
| 578         | 163093.39 | 1295137.49 |
| 579         | 163081.94 | 1295138.62 |

| Номер точки | X         | Y          |
|-------------|-----------|------------|
| 580         | 163077.59 | 1295137.59 |
| 581         | 163074.85 | 1295137.59 |
| 582         | 163071.12 | 1295136.50 |
| 583         | 163070.23 | 1295135.85 |
| 584         | 163068.09 | 1295135.33 |
| 585         | 163054.27 | 1295129.53 |
| 586         | 163044.03 | 1295119.68 |
| 587         | 163034.92 | 1295109.83 |
| 588         | 163021.43 | 1295104.01 |
| 589         | 163011.95 | 1295092.00 |
| 590         | 163002.47 | 1295079.97 |
| 591         | 162992.99 | 1295071.23 |
| 592         | 162985.20 | 1295056.07 |
| 593         | 162979.37 | 1295039.31 |
| 594         | 162973.17 | 1295030.57 |
| 595         | 162965.15 | 1295026.95 |
| 596         | 162955.30 | 1295028.39 |
| 597         | 162948.02 | 1295028.02 |
| 598         | 162938.25 | 1295021.04 |
| 599         | 162937.81 | 1295020.73 |
| 600         | 162929.42 | 1295007.26 |
| 601         | 162925.78 | 1294999.24 |
| 602         | 162928.33 | 1294988.69 |
| 603         | 162931.25 | 1294978.84 |
| 604         | 162933.80 | 1294968.28 |
| 605         | 162934.89 | 1294955.17 |
| 606         | 162931.61 | 1294946.06 |
| 607         | 162923.95 | 1294936.22 |
| 608         | 162919.22 | 1294933.31 |
| 609         | 162913.38 | 1294934.03 |
| 610         | 162906.82 | 1294937.31 |
| 611         | 162901.72 | 1294943.88 |
| 612         | 162896.25 | 1294945.34 |
| 613         | 162895.02 | 1294945.16 |
| 614         | 162891.84 | 1294947.26 |
| 615         | 162889.09 | 1294947.73 |
| 616         | 162887.11 | 1294947.18 |
| 617         | 162886.35 | 1294946.31 |
| 618         | 162885.88 | 1294944.70 |
| 619         | 162885.78 | 1294943.28 |
| 620         | 162882.76 | 1294939.51 |
| 621         | 162884.80 | 1294932.27 |
| 622         | 162884.84 | 1294931.70 |
| 623         | 162869.79 | 1294922.28 |
| 624         | 162863.54 | 1294919.77 |
| 625         | 162846.03 | 1294927.27 |
| 626         | 162823.54 | 1294927.28 |
| 627         | 162806.02 | 1294929.76 |
| 628         | 162797.55 | 1294937.24 |
| 629         | 162786.29 | 1294954.74 |
| 630         | 162780.04 | 1294957.24 |
| 631         | 162772.54 | 1294951.01 |
| 632         | 162768.79 | 1294937.25 |
| 633         | 162757.53 | 1294922.26 |



| Номер точки | X         | Y          |
|-------------|-----------|------------|
| 634         | 162750.03 | 1294916.01 |
| 635         | 162740.03 | 1294918.51 |
| 636         | 162731.27 | 1294928.50 |
| 637         | 162730.02 | 1294946.00 |
| 638         | 162737.53 | 1294982.23 |
| 639         | 162735.03 | 1294994.72 |
| 640         | 162726.27 | 1295003.48 |
| 641         | 162718.77 | 1295004.72 |
| 642         | 162710.02 | 1295004.72 |
| 643         | 162701.26 | 1295010.96 |
| 644         | 162696.26 | 1295019.71 |
| 645         | 162691.26 | 1295034.69 |
| 646         | 162685.01 | 1295045.95 |
| 647         | 162672.50 | 1295052.21 |
| 648         | 162657.50 | 1295052.21 |
| 649         | 162638.74 | 1295042.20 |
| 650         | 162616.24 | 1295028.46 |
| 651         | 162578.72 | 1295017.21 |
| 652         | 162547.47 | 1295000.99 |
| 653         | 162522.45 | 1294992.22 |
| 654         | 162459.72 | 1294978.87 |
| 655         | 162402.20 | 1294956.38 |
| 656         | 162373.44 | 1294951.39 |
| 657         | 162357.19 | 1294951.39 |
| 658         | 162335.93 | 1294952.64 |
| 659         | 162309.67 | 1294951.39 |
| 660         | 162257.20 | 1294952.64 |
| 661         | 162173.38 | 1294965.13 |
| 662         | 162087.10 | 1294993.87 |
| 663         | 161991.50 | 1295038.87 |
| 664         | 161991.42 | 1295038.60 |
| 665         | 161977.78 | 1294993.88 |
| 666         | 161511.97 | 1294895.24 |
| 667         | 161469.46 | 1294864.00 |
| 668         | 161203.90 | 1294945.14 |
| 669         | 161138.88 | 1294917.66 |
| 670         | 160790.76 | 1294354.83 |
| 671         | 160802.02 | 1294212.40 |
| 672         | 160733.24 | 1294187.41 |
| 673         | 160713.25 | 1294173.66 |
| 674         | 160683.23 | 1294157.43 |
| 675         | 160650.72 | 1294144.93 |
| 676         | 160589.84 | 1294130.61 |
| 677         | 160586.94 | 1294129.93 |
| 678         | 160575.72 | 1294157.41 |
| 679         | 160540.67 | 1294189.92 |
| 680         | 160280.85 | 1294349.22 |
| 681         | 160205.87 | 1294027.45 |
| 682         | 160305.28 | 1293864.39 |
| 683         | 160037.07 | 1293628.25 |
| 684         | 160029.56 | 1293465.19 |
| 685         | 160001.02 | 1293467.30 |
| 686         | 159996.72 | 1293467.62 |
| 687         | 159575.31 | 1293498.94 |

| Номер точки | X         | Y          |
|-------------|-----------|------------|
| 688         | 159571.56 | 1293373.36 |
| 689         | 159112.03 | 1293214.06 |
| 690         | 158948.87 | 1293210.00 |
| 691         | 158916.48 | 1293169.08 |
| 692         | 158870.76 | 1293120.54 |
| 693         | 158846.52 | 1293098.97 |
| 694         | 158845.07 | 1293097.68 |
| 695         | 158815.51 | 1293077.69 |
| 696         | 158865.32 | 1293065.41 |
| 697         | 158598.62 | 1293059.72 |
| 698         | 158530.04 | 1293067.33 |
| 699         | 158473.39 | 1293062.66 |
| 700         | 158430.52 | 1293045.53 |
| 701         | 158389.56 | 1293047.42 |
| 702         | 158343.84 | 1293090.26 |
| 703         | 158258.38 | 1293165.45 |
| 704         | 158235.52 | 1293252.08 |
| 705         | 158202.19 | 1293330.85 |
| 706         | 158166.95 | 1293373.68 |
| 707         | 158041.60 | 1293327.13 |
| 708         | 157837.89 | 1293049.60 |
| 709         | 157731.31 | 1292895.74 |
| 710         | 157559.84 | 1292651.12 |
| 711         | 157454.30 | 1292511.53 |
| 712         | 157617.18 | 1292442.99 |
| 713         | 157740.08 | 1292262.13 |
| 714         | 157620.05 | 1292205.02 |
| 715         | 157328.49 | 1292248.70 |
| 716         | 157202.74 | 1292273.46 |
| 717         | 157074.55 | 1292108.10 |
| 718         | 156847.32 | 1291814.29 |
| 719         | 156727.30 | 1291680.07 |
| 720         | 156448.61 | 1291573.53 |
| 721         | 156252.97 | 1291504.56 |
| 722         | 156079.59 | 1291324.64 |
| 723         | 156071.02 | 1291269.45 |
| 724         | 156006.24 | 1291209.48 |
| 725         | 155984.33 | 1291194.25 |
| 726         | 155856.90 | 1291102.95 |
| 727         | 155985.92 | 1290910.88 |
| 728         | 156072.33 | 1290861.66 |
| 729         | 156170.84 | 1290763.24 |
| 730         | 156164.79 | 1290613.85 |
| 731         | 156161.34 | 1290508.51 |
| 732         | 156066.28 | 1290448.07 |
| 733         | 155985.04 | 1290418.82 |
| 734         | 155582.08 | 1290247.81 |
| 735         | 155574.41 | 1290036.49 |
| 736         | 155863.08 | 1289805.04 |
| 737         | 156148.58 | 1289604.18 |
| 738         | 156064.97 | 1289306.96 |
| 739         | 156188.85 | 1289198.74 |
| 740         | 156262.01 | 1289049.75 |
| 741         | 156641.46 | 1288758.54 |

| Номер точки | X         | Y          |
|-------------|-----------|------------|
| 742         | 156968.91 | 1288501.48 |
| 743         | 157172.73 | 1288417.26 |
| 744         | 157579.81 | 1288485.68 |
| 745         | 157685.28 | 1287950.85 |
| 746         | 157525.63 | 1287552.03 |
| 747         | 157562.69 | 1287420.98 |
| 748         | 157606.12 | 1287320.62 |
| 749         | 157837.80 | 1287296.86 |
| 750         | 158085.47 | 1287264.62 |
| 751         | 158412.64 | 1287220.21 |
| 752         | 158974.21 | 1287152.83 |
| 753         | 158895.37 | 1286784.97 |
| 754         | 159198.46 | 1286512.54 |
| 755         | 159181.35 | 1286000.18 |
| 756         | 158870.88 | 1285878.90 |
| 757         | 158604.46 | 1285924.47 |
| 758         | 158313.17 | 1285974.76 |
| 759         | 158311.27 | 1285770.59 |
| 760         | 158294.27 | 1285529.85 |
| 761         | 158293.32 | 1285391.22 |
| 762         | 158280.05 | 1285188.36 |
| 763         | 158241.06 | 1284910.13 |
| 764         | 158027.74 | 1284964.22 |
| 765         | 157980.23 | 1285176.93 |
| 766         | 157911.28 | 1285388.37 |
| 767         | 157768.73 | 1285514.65 |
| 768         | 157642.84 | 1285516.65 |
| 769         | 157634.28 | 1285509.13 |
| 770         | 157611.22 | 1285488.90 |
| 771         | 157561.63 | 1285445.44 |
| 772         | 157534.52 | 1285421.72 |
| 773         | 157547.81 | 1285172.92 |
| 774         | 157570.62 | 1285014.90 |
| 775         | 157537.37 | 1284748.09 |
| 776         | 157443.47 | 1284567.24 |
| 777         | 157465.33 | 1284505.51 |
| 778         | 157482.41 | 1284458.98 |
| 779         | 157495.74 | 1284417.20 |
| 780         | 157529.94 | 1284356.42 |
| 781         | 157503.00 | 1284332.19 |
| 782         | 157453.92 | 1284288.06 |
| 783         | 157359.84 | 1284230.12 |
| 784         | 157309.48 | 1284138.02 |
| 785         | 157076.30 | 1283985.48 |
| 786         | 156988.16 | 1283699.03 |
| 787         | 156793.58 | 1283135.00 |
| 788         | 156693.80 | 1283032.45 |
| 789         | 157033.57 | 1282625.31 |
| 790         | 157189.42 | 1282500.91 |
| 791         | 157320.67 | 1282638.62 |
| 792         | 157309.27 | 1282729.78 |
| 793         | 157474.62 | 1282788.64 |
| 794         | 157626.25 | 1282822.82 |
| 795         | 157737.07 | 1282867.61 |

| Номер точки | X         | Y          |
|-------------|-----------|------------|
| 796         | 157852.04 | 1282781.18 |
| 797         | 157954.68 | 1282635.92 |
| 798         | 158003.67 | 1282516.53 |
| 799         | 158197.28 | 1282369.55 |
| 800         | 158274.26 | 1282431.27 |
| 801         | 158404.12 | 1282361.09 |
| 802         | 158432.67 | 1282211.26 |
| 803         | 158525.40 | 1281996.87 |
| 804         | 158771.18 | 1281992.18 |
| 805         | 158839.60 | 1281769.04 |
| 806         | 158878.56 | 1281636.09 |
| 807         | 158916.57 | 1281544.01 |
| 808         | 158956.49 | 1281471.83 |
| 809         | 159006.72 | 1281362.11 |
| 810         | 159056.99 | 1281212.25 |
| 811         | 159068.39 | 1281059.36 |
| 812         | 159042.74 | 1281041.32 |
| 813         | 158998.07 | 1281017.58 |
| 814         | 158825.46 | 1280936.05 |
| 815         | 158452.88 | 1280892.66 |
| 816         | 158390.16 | 1280683.76 |
| 817         | 158153.91 | 1280335.61 |
| 818         | 158015.17 | 1280156.41 |
| 819         | 157954.35 | 1280175.39 |
| 820         | 157846.97 | 1280033.91 |
| 821         | 158101.36 | 1279942.80 |
| 822         | 158466.27 | 1279860.19 |
| 823         | 158699.00 | 1279805.51 |
| 824         | 158682.14 | 1279658.78 |
| 825         | 158596.62 | 1279560.02 |
| 826         | 158596.75 | 1279559.27 |
| 827         | 158636.53 | 1279335.93 |
| 828         | 158859.27 | 1279311.65 |
| 829         | 158905.83 | 1279220.49 |
| 830         | 159039.83 | 1279095.15 |
| 831         | 159029.76 | 1279028.76 |
| 832         | 158955.63 | 1278991.73 |
| 833         | 158936.63 | 1278998.39 |
| 834         | 158915.72 | 1278997.45 |
| 835         | 158884.36 | 1278986.99 |
| 836         | 158873.91 | 1278976.53 |
| 837         | 158842.55 | 1278973.69 |
| 838         | 158826.39 | 1278965.13 |
| 839         | 158810.24 | 1278949.95 |
| 840         | 158797.89 | 1278945.20 |
| 841         | 158776.98 | 1278946.15 |
| 842         | 158761.17 | 1278952.82 |
| 843         | 158744.99 | 1278952.82 |
| 844         | 158713.66 | 1278946.16 |
| 845         | 158687.05 | 1278950.91 |
| 846         | 158663.29 | 1278947.11 |
| 847         | 158599.62 | 1278920.51 |
| 848         | 158562.59 | 1278903.43 |
| 849         | 158485.59 | 1278892.03 |

| Номер точки | X         | Y          |
|-------------|-----------|------------|
| 850         | 158417.65 | 1278870.20 |
| 851         | 158389.14 | 1278860.72 |
| 852         | 158347.33 | 1278871.17 |
| 853         | 158322.61 | 1278861.68 |
| 854         | 158295.06 | 1278854.07 |
| 855         | 158278.90 | 1278846.48 |
| 856         | 158247.54 | 1278845.53 |
| 857         | 158222.84 | 1278840.78 |
| 858         | 158194.34 | 1278844.58 |
| 859         | 158177.22 | 1278852.18 |
| 860         | 158155.37 | 1278870.21 |
| 861         | 158136.36 | 1278873.05 |
| 862         | 158123.06 | 1278863.58 |
| 863         | 158114.50 | 1278849.33 |
| 864         | 158104.05 | 1278840.78 |
| 865         | 158088.77 | 1278840.81 |
| 866         | 158020.35 | 1278858.86 |
| 867         | 158000.41 | 1278870.25 |
| 868         | 157984.24 | 1278868.35 |
| 869         | 157962.38 | 1278856.00 |
| 870         | 157962.73 | 1278855.05 |
| 871         | 158106.40 | 1278462.63 |
| 872         | 158186.22 | 1278345.85 |
| 873         | 158176.72 | 1278218.61 |
| 874         | 158289.65 | 1277913.32 |
| 875         | 158260.19 | 1277896.23 |
| 876         | 158244.98 | 1277892.44 |
| 877         | 158210.77 | 1277896.22 |
| 878         | 158185.11 | 1277896.22 |
| 879         | 158157.56 | 1277881.04 |
| 880         | 158128.10 | 1277862.05 |
| 881         | 158103.39 | 1277845.91 |
| 882         | 158090.99 | 1277841.17 |
| 883         | 158060.11 | 1277840.31 |
| 884         | 158043.00 | 1277834.61 |
| 885         | 158025.90 | 1277808.97 |
| 886         | 158012.59 | 1277793.78 |
| 887         | 157986.94 | 1277783.32 |
| 888         | 157964.13 | 1277760.54 |
| 889         | 157952.73 | 1277754.83 |
| 890         | 157919.47 | 1277747.25 |
| 891         | 157895.14 | 1277733.03 |
| 892         | 157876.14 | 1277720.68 |
| 893         | 157855.21 | 1277714.98 |
| 894         | 157840.03 | 1277700.74 |
| 895         | 157819.12 | 1277693.14 |
| 896         | 157798.21 | 1277682.70 |
| 897         | 157792.51 | 1277658.97 |
| 898         | 157790.61 | 1277622.88 |
| 899         | 157784.91 | 1277605.79 |
| 900         | 157767.80 | 1277590.59 |
| 901         | 157705.08 | 1277555.45 |
| 902         | 157681.58 | 1277532.02 |
| 903         | 157677.77 | 1277498.80 |

| Номер точки | X         | Y          |
|-------------|-----------|------------|
| 904         | 157668.26 | 1277486.45 |
| 905         | 157654.96 | 1277482.66 |
| 906         | 157647.36 | 1277488.35 |
| 907         | 157643.56 | 1277504.50 |
| 908         | 157633.10 | 1277513.99 |
| 909         | 157617.90 | 1277513.05 |
| 910         | 157601.74 | 1277499.76 |
| 911         | 157577.99 | 1277496.90 |
| 912         | 157563.73 | 1277487.41 |
| 913         | 157550.43 | 1277485.50 |
| 914         | 157517.17 | 1277487.41 |
| 915         | 157484.90 | 1277499.76 |
| 916         | 157468.70 | 1277501.65 |
| 917         | 157452.86 | 1277491.25 |
| 918         | 157440.51 | 1277471.31 |
| 919         | 157440.52 | 1277450.42 |
| 920         | 157445.26 | 1277435.23 |
| 921         | 157441.46 | 1277425.73 |
| 922         | 157425.30 | 1277418.13 |
| 923         | 157391.09 | 1277418.15 |
| 924         | 157357.83 | 1277411.49 |
| 925         | 157322.67 | 1277404.84 |
| 926         | 157299.86 | 1277405.80 |
| 927         | 157256.15 | 1277417.20 |
| 928         | 157239.04 | 1277420.03 |
| 929         | 157222.89 | 1277419.10 |
| 930         | 157205.41 | 1277427.62 |
| 931         | 157188.30 | 1277439.02 |
| 932         | 157175.00 | 1277439.02 |
| 933         | 157163.60 | 1277429.52 |
| 934         | 157150.28 | 1277432.38 |
| 935         | 157136.99 | 1277442.82 |
| 936         | 157109.42 | 1277443.76 |
| 937         | 157069.98 | 1277442.84 |
| 938         | 157044.32 | 1277429.55 |
| 939         | 157024.36 | 1277421.94 |
| 940         | 156988.25 | 1277403.92 |
| 941         | 156974.02 | 1277387.75 |
| 942         | 156961.64 | 1277359.27 |
| 943         | 156950.24 | 1277338.38 |
| 944         | 156940.74 | 1277329.84 |
| 945         | 156930.28 | 1277328.88 |
| 946         | 156919.83 | 1277338.37 |
| 947         | 156906.52 | 1277346.93 |
| 948         | 156892.27 | 1277336.48 |
| 949         | 156879.92 | 1277319.39 |
| 950         | 156866.61 | 1277301.35 |
| 951         | 156859.01 | 1277285.20 |
| 952         | 156854.26 | 1277270.01 |
| 953         | 156842.85 | 1277253.87 |
| 954         | 156848.56 | 1277248.17 |
| 955         | 156859.01 | 1277243.42 |
| 956         | 156861.86 | 1277228.24 |
| 957         | 156856.16 | 1277209.24 |

| Номер точки | X         | Y          |
|-------------|-----------|------------|
| 958         | 156847.61 | 1277204.49 |
| 959         | 156827.64 | 1277213.04 |
| 960         | 156818.15 | 1277206.39 |
| 961         | 156816.25 | 1277193.10 |
| 962         | 156820.05 | 1277179.80 |
| 963         | 156807.69 | 1277168.41 |
| 964         | 156792.49 | 1277156.07 |
| 965         | 156787.74 | 1277141.82 |
| 966         | 156775.37 | 1277129.48 |
| 967         | 156775.38 | 1277119.02 |
| 968         | 156767.05 | 1277107.78 |
| 969         | 156751.37 | 1277096.38 |
| 970         | 156749.94 | 1277080.72 |
| 971         | 156741.39 | 1277069.32 |
| 972         | 156721.43 | 1277065.07 |
| 973         | 156691.50 | 1277069.32 |
| 974         | 156672.97 | 1277053.65 |
| 975         | 156664.41 | 1277040.83 |
| 976         | 156650.16 | 1277033.71 |
| 977         | 156630.20 | 1277037.99 |
| 978         | 156608.82 | 1277032.29 |
| 979         | 156591.70 | 1277045.12 |
| 980         | 156578.89 | 1277057.93 |
| 981         | 156548.99 | 1277060.77 |
| 982         | 156516.17 | 1277056.50 |
| 983         | 156494.78 | 1277032.29 |
| 984         | 156466.28 | 1277002.37 |
| 985         | 156436.34 | 1276983.87 |
| 986         | 156403.56 | 1276981.01 |
| 987         | 156380.75 | 1276989.56 |
| 988         | 156355.09 | 1276988.13 |
| 989         | 156339.41 | 1276995.25 |
| 990         | 156325.16 | 1277018.06 |
| 991         | 156228.84 | 1277080.43 |
| 992         | 156190.83 | 1277081.39 |
| 993         | 156177.53 | 1277069.99 |
| 994         | 156173.71 | 1277054.80 |
| 995         | 156166.12 | 1277047.20 |
| 996         | 156150.92 | 1277052.90 |
| 997         | 156123.36 | 1277058.60 |
| 998         | 156100.56 | 1277047.20 |
| 999         | 156074.90 | 1277042.45 |
| 1000        | 156049.24 | 1277046.25 |
| 1001        | 156036.89 | 1277062.39 |
| 1002        | 156026.43 | 1277073.80 |
| 1003        | 156011.23 | 1277070.94 |
| 1004        | 155997.93 | 1277058.60 |
| 1005        | 155980.82 | 1277046.25 |
| 1006        | 155962.41 | 1277044.43 |
| 1007        | 155939.60 | 1277056.78 |
| 1008        | 155925.35 | 1277076.72 |
| 1009        | 155911.09 | 1277081.47 |
| 1010        | 155906.34 | 1277090.95 |
| 1011        | 155900.64 | 1277098.56 |

| Номер точки | X         | Y          |
|-------------|-----------|------------|
| 1012        | 155888.28 | 1277104.26 |
| 1013        | 155871.56 | 1277112.77 |
| 1014        | 155861.11 | 1277137.46 |
| 1015        | 155850.66 | 1277143.15 |
| 1016        | 155835.45 | 1277144.10 |
| 1017        | 155807.89 | 1277148.85 |
| 1018        | 155796.47 | 1277141.27 |
| 1019        | 155785.09 | 1277129.86 |
| 1020        | 155772.73 | 1277124.17 |
| 1021        | 155740.43 | 1277141.25 |
| 1022        | 155711.92 | 1277151.70 |
| 1023        | 155694.81 | 1277146.95 |
| 1024        | 155675.81 | 1277132.71 |
| 1025        | 155652.05 | 1277124.17 |
| 1026        | 155640.65 | 1277114.67 |
| 1027        | 155640.65 | 1277102.32 |
| 1028        | 155633.99 | 1277094.73 |
| 1029        | 155623.54 | 1277095.68 |
| 1030        | 155614.99 | 1277104.24 |
| 1031        | 155607.37 | 1277105.17 |
| 1032        | 155599.78 | 1277096.61 |
| 1033        | 155595.98 | 1277081.43 |
| 1034        | 155584.58 | 1277074.78 |
| 1035        | 155567.47 | 1277069.09 |
| 1036        | 155554.17 | 1277070.99 |
| 1037        | 155538.02 | 1277080.49 |
| 1038        | 155524.73 | 1277081.43 |
| 1039        | 155519.01 | 1277073.84 |
| 1040        | 155509.23 | 1277060.70 |
| 1041        | 155497.83 | 1277049.30 |
| 1042        | 155475.97 | 1277044.54 |
| 1043        | 155456.02 | 1277043.60 |
| 1044        | 155445.57 | 1277036.96 |
| 1045        | 155437.96 | 1277020.79 |
| 1046        | 155427.52 | 1277008.48 |
| 1047        | 155413.26 | 1276998.97 |
| 1048        | 155411.36 | 1276990.44 |
| 1049        | 155419.91 | 1276979.04 |
| 1050        | 155414.21 | 1276968.59 |
| 1051        | 155394.25 | 1276958.14 |
| 1052        | 155394.25 | 1276950.55 |
| 1053        | 155395.20 | 1276940.11 |
| 1054        | 155388.55 | 1276924.91 |
| 1055        | 155385.70 | 1276905.92 |
| 1056        | 155374.30 | 1276885.03 |
| 1057        | 155359.09 | 1276879.33 |
| 1058        | 155350.54 | 1276882.18 |
| 1059        | 155342.94 | 1276884.08 |
| 1060        | 155333.44 | 1276875.54 |
| 1061        | 155324.88 | 1276872.68 |
| 1062        | 155299.22 | 1276876.46 |
| 1063        | 155278.32 | 1276881.23 |
| 1064        | 155266.91 | 1276889.80 |
| 1065        | 155254.56 | 1276887.86 |

| Номер точки | X         | Y          |
|-------------|-----------|------------|
| 1066        | 155241.26 | 1276878.38 |
| 1067        | 155231.75 | 1276878.39 |
| 1068        | 155223.20 | 1276885.98 |
| 1069        | 155208.00 | 1276901.17 |
| 1070        | 155180.44 | 1276909.73 |
| 1071        | 155172.84 | 1276917.32 |
| 1072        | 155162.38 | 1276923.96 |
| 1073        | 155151.93 | 1276923.96 |
| 1074        | 155142.43 | 1276926.81 |
| 1075        | 155135.78 | 1276936.30 |
| 1076        | 155130.07 | 1276945.79 |
| 1077        | 155119.62 | 1276951.50 |
| 1078        | 155098.72 | 1276948.65 |
| 1079        | 155086.36 | 1276939.13 |
| 1080        | 155080.66 | 1276928.71 |
| 1081        | 155075.91 | 1276918.26 |
| 1082        | 155068.31 | 1276915.42 |
| 1083        | 155055.00 | 1276917.32 |
| 1084        | 155042.61 | 1276914.16 |
| 1085        | 155025.49 | 1276915.72 |
| 1086        | 155008.38 | 1276928.15 |
| 1087        | 154992.82 | 1276928.15 |
| 1088        | 154991.81 | 1276926.88 |
| 1089        | 154985.04 | 1276918.82 |
| 1090        | 154983.49 | 1276898.62 |
| 1091        | 154992.82 | 1276867.52 |
| 1092        | 155017.71 | 1276803.79 |
| 1093        | 155070.61 | 1276712.08 |
| 1094        | 155146.86 | 1276597.04 |
| 1095        | 155264.81 | 1276429.45 |
| 1096        | 155381.49 | 1276365.71 |
| 1097        | 155563.51 | 1276287.98 |
| 1098        | 155675.09 | 1276242.50 |
| 1099        | 155809.87 | 1276187.16 |
| 1100        | 155865.56 | 1276142.02 |
| 1101        | 155899.70 | 1276114.29 |
| 1102        | 156120.62 | 1275927.74 |
| 1103        | 156361.10 | 1275693.44 |
| 1104        | 156440.44 | 1275589.27 |
| 1105        | 156485.55 | 1275550.43 |
| 1106        | 156665.52 | 1275348.80 |
| 1107        | 156772.87 | 1275662.82 |
| 1108        | 156839.17 | 1275881.22 |
| 1109        | 157506.97 | 1275907.64 |
| 1110        | 157645.43 | 1275927.86 |
| 1111        | 157871.02 | 1275797.29 |
| 1112        | 158045.24 | 1275896.76 |
| 1113        | 158117.80 | 1275866.14 |
| 1114        | 158094.27 | 1275835.87 |
| 1115        | 158077.43 | 1275768.64 |
| 1116        | 158040.42 | 1275600.57 |
| 1117        | 157970.90 | 1275420.15 |
| 1118        | 157941.74 | 1275345.07 |
| 1119        | 157850.17 | 1275410.47 |

| Номер точки | X         | Y          |
|-------------|-----------|------------|
| 1120        | 157805.31 | 1275407.11 |
| 1121        | 157773.91 | 1275327.56 |
| 1122        | 157656.47 | 1275177.64 |
| 1123        | 157577.97 | 1274989.39 |
| 1124        | 157496.39 | 1274714.15 |
| 1125        | 157489.66 | 1274681.64 |
| 1126        | 157447.05 | 1274468.74 |
| 1127        | 157430.66 | 1274337.08 |
| 1128        | 157326.37 | 1274134.26 |
| 1129        | 157326.37 | 1274021.09 |
| 1130        | 157326.37 | 1273952.74 |
| 1131        | 157324.12 | 1273924.53 |
| 1132        | 157305.03 | 1273924.48 |
| 1133        | 157301.61 | 1273924.10 |
| 1134        | 157262.82 | 1273924.53 |
| 1135        | 157252.36 | 1273920.05 |
| 1136        | 157246.37 | 1273919.06 |
| 1137        | 157241.70 | 1273920.07 |
| 1138        | 157233.73 | 1273929.54 |
| 1139        | 157228.74 | 1273932.02 |
| 1140        | 157210.30 | 1273918.08 |
| 1141        | 157197.84 | 1273914.60 |
| 1142        | 157171.93 | 1273918.08 |
| 1143        | 157151.49 | 1273911.11 |
| 1144        | 157140.03 | 1273912.60 |
| 1145        | 157125.58 | 1273928.04 |
| 1146        | 157111.12 | 1273932.54 |
| 1147        | 157094.18 | 1273933.01 |
| 1148        | 157075.80 | 1273938.10 |
| 1149        | 157076.01 | 1273937.00 |
| 1150        | 157103.99 | 1273785.24 |
| 1151        | 157114.44 | 1273756.53 |
| 1152        | 157116.62 | 1273750.55 |
| 1153        | 157144.12 | 1273674.98 |
| 1154        | 157139.70 | 1273605.63 |
| 1155        | 157139.04 | 1273505.10 |
| 1156        | 157175.94 | 1273287.38 |
| 1157        | 157205.18 | 1273125.38 |
| 1158        | 157231.99 | 1272969.88 |
| 1159        | 157254.01 | 1272835.25 |
| 1160        | 157268.78 | 1272726.39 |
| 1161        | 157904.14 | 1272400.26 |
| 1162        | 158065.79 | 1271464.89 |
| 1163        | 158250.90 | 1271528.75 |
| 1164        | 158393.79 | 1271584.43 |
| 1165        | 158564.57 | 1271683.95 |
| 1166        | 158693.47 | 1271573.46 |
| 1167        | 158911.90 | 1271573.69 |
| 1168        | 159025.61 | 1271453.47 |
| 1169        | 159185.82 | 1271456.72 |
| 1170        | 159418.80 | 1271298.61 |
| 1171        | 159665.81 | 1271082.51 |
| 1172        | 159675.43 | 1271074.11 |
| 1173        | 159679.92 | 1271070.19 |

| Номер точки | X         | Y          |
|-------------|-----------|------------|
| 1174        | 159710.34 | 1271043.55 |
| 1175        | 159606.63 | 1270725.89 |
| 1176        | 159420.19 | 1270312.79 |
| 1177        | 159559.58 | 1270022.99 |
| 1178        | 159544.86 | 1269846.20 |
| 1179        | 159544.53 | 1269842.26 |
| 1180        | 159462.81 | 1268861.17 |
| 1181        | 159557.68 | 1268437.63 |
| 1182        | 159481.71 | 1267872.00 |
| 1183        | 159835.91 | 1267835.19 |
| 1184        | 160082.74 | 1267778.60 |
| 1185        | 160050.87 | 1267192.15 |
| 1186        | 160126.47 | 1266999.83 |
| УТ145       | 160338.38 | 1266459.22 |
| 1187        | 160457.08 | 1266155.20 |
| 1188        | 160549.28 | 1265918.47 |
| 1189        | 160608.42 | 1265722.25 |
| 1190        | 160699.76 | 1265496.67 |
| 1191        | 160793.76 | 1265259.86 |
| 1192        | 160816.57 | 1265203.04 |
| 1193        | 160852.74 | 1265112.96 |
| 1194        | 160872.86 | 1264991.37 |
| 1195        | 160907.88 | 1264796.24 |
| 1196        | 160962.13 | 1264742.83 |
| 1197        | 160982.18 | 1264723.09 |
| 1198        | 160997.24 | 1264708.25 |
| 1199        | 161048.45 | 1264684.26 |
| 1200        | 161073.96 | 1264672.30 |
| 1201        | 161118.65 | 1264648.03 |
| 1202        | 161161.99 | 1264624.37 |
| 1203        | 161244.09 | 1264577.83 |
| 1204        | 161261.26 | 1264570.34 |
| 1205        | 161375.83 | 1264531.65 |
| 1206        | 161563.06 | 1264410.93 |
| 1207        | 161717.75 | 1264450.92 |
| 1208        | 161740.89 | 1264442.90 |
| 1209        | 161887.77 | 1264391.75 |
| 1210        | 161893.05 | 1264324.90 |
| 1211        | 161816.77 | 1264255.90 |
| 1212        | 161740.63 | 1264185.09 |
| 1213        | 161712.16 | 1264143.86 |
| 1214        | 161684.76 | 1264104.42 |
| 1215        | 161631.62 | 1264028.64 |
| 1216        | 161576.93 | 1263923.56 |
| 1217        | 161539.44 | 1263851.63 |
| 1218        | 161677.40 | 1263748.07 |
| 1219        | 161758.23 | 1263687.34 |
| 1220        | 161213.83 | 1262635.09 |
| 1221        | 160941.37 | 1262278.16 |
| 1222        | 161116.68 | 1260771.90 |
| 1223        | 161142.16 | 1260691.29 |
| 1224        | 161068.14 | 1260100.27 |
| 1225        | 161046.75 | 1259946.73 |
| 1226        | 160912.31 | 1259863.25 |

| Номер точки | X         | Y          |
|-------------|-----------|------------|
| 1227        | 160856.33 | 1259751.38 |
| 1228        | 160812.80 | 1259603.58 |
| 1229        | 160747.08 | 1259392.01 |
| 1230        | 160743.19 | 1259370.93 |
| 1231        | 160734.81 | 1259326.08 |
| 1232        | 160720.31 | 1259248.51 |
| 1233        | 160717.91 | 1259165.84 |
| 1234        | 160727.61 | 1259000.44 |
| 1235        | 160987.23 | 1258809.42 |
| 1236        | 161195.96 | 1258535.04 |
| 1237        | 160976.68 | 1258307.74 |
| 1238        | 161064.66 | 1258147.65 |
| 1239        | 161071.48 | 1258135.25 |
| 1240        | 161145.79 | 1257999.97 |
| 1241        | 161150.65 | 1257878.36 |
| 1242        | 161157.95 | 1257832.15 |
| 1243        | 161220.23 | 1257509.44 |
| 1244        | 161088.83 | 1257387.84 |
| 1245        | 161069.34 | 1257261.38 |
| 1246        | 161156.95 | 1256969.55 |
| 1247        | 161040.02 | 1256500.76 |
| 1248        | 161057.84 | 1256495.40 |
| 1249        | 161075.98 | 1256489.79 |
| 1250        | 161254.22 | 1256435.09 |
| 1251        | 161302.89 | 1256425.37 |
| 1252        | 161354.29 | 1256429.73 |
| 1253        | 161358.19 | 1256430.06 |
| 1254        | 161446.49 | 1256437.52 |
| 1255        | 161678.08 | 1256298.37 |
| 1256        | 161737.88 | 1256262.16 |
| 1257        | 161843.98 | 1256198.35 |
| 1258        | 162016.01 | 1256094.63 |
| 1259        | 161960.03 | 1255994.91 |
| 1260        | 160968.63 | 1255730.55 |
| 1261        | 160632.05 | 1255187.04 |
| 1262        | 160492.84 | 1254991.86 |
| 1263        | 160441.73 | 1254916.46 |
| 1264        | 160378.45 | 1254807.02 |
| 1265        | 160092.85 | 1254543.44 |
| 1266        | 159741.43 | 1254552.28 |
| 1267        | 159398.26 | 1254693.34 |
| 1268        | 159068.43 | 1254833.88 |
| 1269        | 159044.87 | 1254846.41 |
| 1270        | 158950.21 | 1254817.86 |
| 1271        | 158672.48 | 1254988.72 |
| 1272        | 158435.07 | 1254977.52 |
| 1273        | 158396.13 | 1254972.66 |
| 1274        | 158362.05 | 1255009.14 |
| 1275        | 158328.00 | 1255069.94 |
| 1276        | 158303.64 | 1255106.42 |
| 1277        | 158274.43 | 1255128.30 |
| 1278        | 158240.36 | 1255140.46 |
| 1279        | 158096.79 | 1255152.62 |
| 1280        | 157952.99 | 1255155.40 |

| Номер точки | X         | Y          |
|-------------|-----------|------------|
| 1281        | 157849.05 | 1254941.52 |
| 1282        | 157834.08 | 1254896.66 |
| 1283        | 157805.23 | 1254810.21 |
| 1284        | 157737.10 | 1254683.74 |
| 1285        | 157599.11 | 1254431.18 |
| 1286        | 157524.16 | 1254287.65 |
| 1287        | 157511.49 | 1254263.38 |
| 1288        | 157479.85 | 1254224.47 |
| 1289        | 157450.64 | 1254205.01 |
| 1290        | 157421.44 | 1254207.46 |
| 1291        | 157353.30 | 1254219.62 |
| 1292        | 157285.14 | 1254243.93 |
| 1293        | 157246.19 | 1254246.38 |
| 1294        | 157046.63 | 1254236.62 |
| 1295        | 156974.31 | 1254238.13 |
| 1296        | 156825.98 | 1254027.39 |
| 1297        | 157200.94 | 1253784.51 |
| 1298        | 157310.48 | 1253718.87 |
| 1299        | 157446.77 | 1253570.50 |
| 1300        | 157084.13 | 1253378.39 |
| 1301        | 156984.34 | 1253344.33 |
| 1302        | 156804.66 | 1253280.04 |
| 1303        | 156624.98 | 1253215.74 |
| 1304        | 156346.00 | 1253118.28 |
| 1305        | 156367.64 | 1252963.99 |
| 1306        | 156340.64 | 1252833.94 |
| 1307        | 156388.61 | 1252634.13 |
| 1308        | 157556.68 | 1252612.61 |
| 1309        | 158538.22 | 1252590.80 |
| 1310        | 158762.13 | 1252724.55 |
| 1311        | 159061.49 | 1252882.63 |
| 1312        | 159337.42 | 1253035.50 |
| 1313        | 159512.66 | 1253113.33 |
| 1314        | 160003.69 | 1253337.35 |
| 1315        | 160405.30 | 1253527.05 |
| 1316        | 160508.20 | 1253578.30 |
| 1317        | 160527.71 | 1253580.72 |
| 1318        | 160578.79 | 1253575.86 |
| 1319        | 160610.42 | 1253578.30 |
| 1320        | 160805.10 | 1253656.12 |
| 1321        | 160836.77 | 1253663.41 |
| 1322        | 161021.74 | 1253646.41 |
| 1323        | 161128.83 | 1253646.39 |
| 1324        | 161192.11 | 1253636.66 |
| 1325        | 161305.16 | 1253612.34 |
| 1326        | 161400.08 | 1253590.45 |
| 1327        | 161439.02 | 1253588.03 |
| 1328        | 161480.40 | 1253602.60 |
| 1329        | 161621.56 | 1253663.41 |
| 1330        | 161956.54 | 1253808.97 |
| 1331        | 162700.10 | 1253891.53 |
| 1332        | 163815.23 | 1253549.56 |
| 1333        | 163795.91 | 1253037.00 |
| 1334        | 163782.82 | 1252689.24 |

| Номер точки | X         | Y          |
|-------------|-----------|------------|
| 1335        | 164200.60 | 1252678.22 |
| 1336        | 164335.30 | 1252674.66 |
| 1337        | 164499.82 | 1252411.43 |
| 1338        | 164732.00 | 1252039.91 |
| 1339        | 164723.50 | 1251741.99 |
| 1340        | 165148.23 | 1251556.69 |
| 1341        | 165341.36 | 1251482.46 |
| 1342        | 165629.56 | 1251375.58 |
| 1343        | 166177.71 | 1251165.00 |
| 1344        | 166752.19 | 1250949.31 |
| 1345        | 166849.23 | 1250912.87 |
| 1346        | 166919.20 | 1250779.24 |
| 1347        | 166933.91 | 1250751.06 |
| 1348        | 166858.15 | 1250715.44 |
| 1349        | 166783.42 | 1250660.06 |
| 1350        | 166725.93 | 1250617.47 |
| 1351        | 166575.16 | 1250635.40 |
| 1352        | 166449.25 | 1250650.41 |
| 1353        | 166239.78 | 1250675.39 |
| 1354        | 166157.59 | 1250562.63 |
| 1355        | 166155.24 | 1250559.41 |
| 1356        | 165904.63 | 1250215.70 |
| 1357        | 165870.46 | 1250117.72 |
| 1358        | 165791.73 | 1250113.27 |
| 1359        | 165693.68 | 1249998.96 |
| 1360        | 165680.31 | 1249972.24 |
| 1361        | 165510.11 | 1249991.54 |
| 1362        | 165382.74 | 1249970.90 |
| 1363        | 165186.66 | 1249930.82 |
| 1364        | 165102.97 | 1249895.42 |
| 1365        | 165067.32 | 1249877.60 |
| 1366        | 165042.07 | 1249877.60 |
| 1367        | 165016.81 | 1249887.99 |
| 1368        | 164603.82 | 1250173.00 |
| 1369        | 164324.23 | 1250045.37 |
| 1370        | 164275.99 | 1250060.40 |
| 1371        | 164270.76 | 1250062.02 |
| 1372        | 164024.14 | 1250138.89 |
| 1373        | 164000.37 | 1250282.88 |
| 1374        | 163798.40 | 1250173.47 |
| 1375        | 163794.90 | 1250171.59 |
| 1376        | 163564.67 | 1250046.90 |
| 1377        | 163359.68 | 1249928.15 |
| 1378        | 163373.41 | 1249768.18 |
| 1379        | 163376.59 | 1249764.17 |
| 1380        | 163640.06 | 1249429.12 |
| 1381        | 163383.19 | 1248568.19 |
| 1382        | 163277.92 | 1248505.06 |
| 1383        | 162739.32 | 1248530.88 |
| 1384        | 162707.84 | 1248532.64 |
| 1385        | 162069.99 | 1248563.51 |
| 1386        | 161276.83 | 1248687.21 |
| 1387        | 161089.87 | 1248709.44 |
| 1388        | 161078.22 | 1248714.11 |

| Номер точки | X         | Y          |
|-------------|-----------|------------|
| 1389        | 160656.40 | 1248885.88 |
| 1390        | 160574.61 | 1248620.74 |
| 1391        | 160577.03 | 1248596.11 |
| 1392        | 160577.60 | 1248590.06 |
| 1393        | 160582.05 | 1248543.55 |
| 1394        | 160584.26 | 1248520.03 |
| 1395        | 160581.85 | 1248514.74 |
| 1396        | 160580.80 | 1248513.11 |
| 1397        | 160579.20 | 1248511.04 |
| 1398        | 160578.61 | 1248509.89 |
| 1399        | 160578.16 | 1248507.76 |
| 1400        | 160577.92 | 1248504.83 |
| 1401        | 160577.65 | 1248503.41 |
| 1402        | 160575.21 | 1248495.08 |
| 1403        | 160573.75 | 1248490.04 |
| 1404        | 160571.00 | 1248482.44 |
| 1405        | 160569.87 | 1248475.15 |
| 1406        | 160568.87 | 1248470.46 |
| 1407        | 160568.43 | 1248469.36 |
| 1408        | 160567.08 | 1248467.47 |
| 1409        | 160565.32 | 1248465.86 |
| 1410        | 160561.28 | 1248462.84 |
| 1411        | 160558.84 | 1248461.00 |
| 1412        | 160557.61 | 1248460.26 |
| 1413        | 160555.77 | 1248459.61 |
| 1414        | 160555.29 | 1248459.60 |
| 1415        | 160554.32 | 1248459.93 |
| 1416        | 160553.38 | 1248460.63 |
| 1417        | 160551.73 | 1248462.68 |
| 1418        | 160551.23 | 1248464.14 |
| 1419        | 160551.56 | 1248467.05 |
| 1420        | 160552.04 | 1248469.21 |
| 1421        | 160552.73 | 1248472.08 |
| 1422        | 160552.86 | 1248473.53 |
| 1423        | 160552.86 | 1248478.55 |
| 1424        | 160552.86 | 1248482.44 |
| 1425        | 160552.69 | 1248483.80 |
| 1426        | 160551.89 | 1248486.49 |
| 1427        | 160551.00 | 1248489.78 |
| 1428        | 160549.94 | 1248491.34 |
| 1429        | 160549.29 | 1248491.95 |
| 1430        | 160547.88 | 1248492.86 |
| 1431        | 160546.40 | 1248493.33 |
| 1432        | 160545.40 | 1248493.44 |
| 1433        | 160543.46 | 1248493.12 |
| 1434        | 160534.23 | 1248489.56 |
| 1435        | 160529.42 | 1248487.49 |
| 1436        | 160520.64 | 1248484.97 |
| 1437        | 160517.87 | 1248484.58 |
| 1438        | 160512.22 | 1248484.97 |
| 1439        | 160508.74 | 1248485.34 |
| 1440        | 160501.85 | 1248486.60 |
| 1441        | 160500.76 | 1248486.94 |
| 1442        | 160498.68 | 1248488.02 |

| Номер точки | X         | Y          |
|-------------|-----------|------------|
| 1443        | 160496.01 | 1248489.66 |
| 1444        | 160494.64 | 1248490.35 |
| 1445        | 160492.46 | 1248490.80 |
| 1446        | 160479.17 | 1248490.48 |
| 1447        | 160469.45 | 1248490.48 |
| 1448        | 160463.83 | 1248490.27 |
| 1449        | 160461.03 | 1248490.80 |
| 1450        | 160459.55 | 1248491.40 |
| 1451        | 160456.83 | 1248492.89 |
| 1452        | 160449.37 | 1248498.25 |
| 1453        | 160435.59 | 1248507.42 |
| 1454        | 160428.81 | 1248512.15 |
| 1455        | 160423.04 | 1248516.84 |
| 1456        | 160415.70 | 1248523.49 |
| 1457        | 160411.97 | 1248526.73 |
| 1458        | 160404.17 | 1248532.77 |
| 1459        | 160393.52 | 1248540.54 |
| 1460        | 160388.32 | 1248544.54 |
| 1461        | 160386.50 | 1248546.18 |
| 1462        | 160383.26 | 1248549.86 |
| 1463        | 160377.44 | 1248557.90 |
| 1464        | 160374.06 | 1248561.71 |
| 1465        | 160369.89 | 1248565.50 |
| 1466        | 160367.52 | 1248567.29 |
| 1467        | 160365.13 | 1248568.67 |
| 1468        | 160363.96 | 1248569.11 |
| 1469        | 160362.48 | 1248569.39 |
| 1470        | 160361.78 | 1248569.37 |
| 1471        | 160360.79 | 1248569.13 |
| 1472        | 160359.49 | 1248568.21 |
| 1473        | 160346.20 | 1248553.29 |
| 1474        | 160334.86 | 1248540.66 |
| 1475        | 160333.28 | 1248538.62 |
| 1476        | 160330.65 | 1248534.19 |
| 1477        | 160330.18 | 1248533.08 |
| 1478        | 160329.67 | 1248530.73 |
| 1479        | 160329.15 | 1248525.81 |
| 1480        | 160328.38 | 1248523.49 |
| 1481        | 160326.46 | 1248520.15 |
| 1482        | 160325.38 | 1248518.59 |
| 1483        | 160322.97 | 1248515.67 |
| 1484        | 160321.16 | 1248513.86 |
| 1485        | 160317.05 | 1248510.54 |
| 1486        | 160312.78 | 1248507.93 |
| 1487        | 160309.88 | 1248506.58 |
| 1488        | 160307.89 | 1248505.83 |
| 1489        | 160303.76 | 1248504.71 |
| 1490        | 160299.11 | 1248504.01 |
| 1491        | 160296.01 | 1248503.82 |
| 1492        | 160289.83 | 1248504.06 |
| 1493        | 160288.13 | 1248504.31 |
| 1494        | 160284.75 | 1248505.21 |
| 1495        | 160278.00 | 1248507.34 |
| 1496        | 160274.61 | 1248507.95 |



| Номер точки | X         | Y          |
|-------------|-----------|------------|
| 1497        | 160271.72 | 1248508.03 |
| 1498        | 160270.26 | 1248507.87 |
| 1499        | 160268.13 | 1248507.30 |
| 1500        | 160263.04 | 1248504.92 |
| 1501        | 160256.56 | 1248501.43 |
| 1502        | 160253.22 | 1248499.85 |
| 1503        | 160245.69 | 1248497.00 |
| 1504        | 160242.19 | 1248495.92 |
| 1505        | 160240.47 | 1248495.63 |
| 1506        | 160237.90 | 1248495.69 |
| 1507        | 160234.33 | 1248496.77 |
| 1508        | 160229.61 | 1248498.77 |
| 1509        | 160227.21 | 1248499.57 |
| 1510        | 160213.28 | 1248503.13 |
| 1511        | 160201.08 | 1248506.57 |
| 1512        | 160196.89 | 1248507.23 |
| 1513        | 160194.81 | 1248507.34 |
| 1514        | 160187.90 | 1248507.26 |
| 1515        | 160178.68 | 1248506.86 |
| 1516        | 160174.08 | 1248506.70 |
| 1517        | 160149.13 | 1248506.06 |
| 1518        | 160143.28 | 1248505.44 |
| 1519        | 160138.09 | 1248504.71 |
| 1520        | 160135.50 | 1248504.55 |
| 1521        | 160131.64 | 1248504.75 |
| 1522        | 160119.72 | 1248505.39 |
| 1523        | 160119.10 | 1248505.48 |
| 1524        | 160118.01 | 1248506.04 |
| 1525        | 160117.06 | 1248506.96 |
| 1526        | 160115.50 | 1248509.26 |
| 1527        | 160114.33 | 1248511.51 |
| 1528        | 160113.91 | 1248512.66 |
| 1529        | 160113.56 | 1248514.45 |
| 1530        | 160112.91 | 1248523.19 |
| 1531        | 160112.41 | 1248527.62 |
| 1532        | 160111.74 | 1248533.52 |
| 1533        | 160111.62 | 1248536.47 |
| 1534        | 160111.69 | 1248537.72 |
| 1535        | 160112.25 | 1248540.08 |
| 1536        | 160114.08 | 1248544.79 |
| 1537        | 160114.86 | 1248547.15 |
| 1538        | 160116.80 | 1248555.90 |
| 1539        | 160117.24 | 1248559.74 |
| 1540        | 160117.26 | 1248562.36 |
| 1541        | 160116.80 | 1248567.56 |
| 1542        | 160116.10 | 1248571.03 |
| 1543        | 160115.52 | 1248572.74 |
| 1544        | 160114.28 | 1248575.11 |
| 1545        | 160112.46 | 1248577.10 |
| 1546        | 160111.29 | 1248577.91 |
| 1547        | 160110.33 | 1248578.43 |
| 1548        | 160108.44 | 1248579.04 |
| 1549        | 160102.55 | 1248579.54 |
| 1550        | 160100.32 | 1248579.86 |

| Номер точки | X         | Y          |
|-------------|-----------|------------|
| 1551        | 160097.34 | 1248580.27 |
| 1552        | 160095.85 | 1248580.36 |
| 1553        | 160093.61 | 1248580.17 |
| 1554        | 160092.50 | 1248579.86 |
| 1555        | 160090.85 | 1248579.17 |
| 1556        | 160089.79 | 1248578.53 |
| 1557        | 160087.84 | 1248576.97 |
| 1558        | 160086.12 | 1248574.88 |
| 1559        | 160085.17 | 1248572.59 |
| 1560        | 160085.05 | 1248571.44 |
| 1561        | 160085.16 | 1248570.51 |
| 1562        | 160085.84 | 1248568.68 |
| 1563        | 160087.88 | 1248564.95 |
| 1564        | 160088.61 | 1248563.02 |
| 1565        | 160090.49 | 1248554.83 |
| 1566        | 160091.21 | 1248550.73 |
| 1567        | 160091.50 | 1248546.83 |
| 1568        | 160091.40 | 1248544.88 |
| 1569        | 160090.88 | 1248541.97 |
| 1570        | 160090.49 | 1248540.94 |
| 1571        | 160089.27 | 1248539.09 |
| 1572        | 160086.21 | 1248535.71 |
| 1573        | 160085.05 | 1248533.88 |
| 1574        | 160084.37 | 1248531.35 |
| 1575        | 160083.76 | 1248527.78 |
| 1576        | 160083.11 | 1248526.10 |
| 1577        | 160081.09 | 1248523.22 |
| 1578        | 160079.50 | 1248521.52 |
| 1579        | 160075.98 | 1248518.33 |
| 1580        | 160073.41 | 1248516.23 |
| 1581        | 160072.04 | 1248515.56 |
| 1582        | 160071.24 | 1248515.50 |
| 1583        | 160070.89 | 1248515.63 |
| 1584        | 160070.47 | 1248516.05 |
| 1585        | 160069.49 | 1248518.45 |
| 1586        | 160069.16 | 1248520.10 |
| 1587        | 160068.85 | 1248523.51 |
| 1588        | 160068.88 | 1248526.22 |
| 1589        | 160069.04 | 1248529.82 |
| 1590        | 160068.85 | 1248531.61 |
| 1591        | 160067.74 | 1248535.34 |
| 1592        | 160066.67 | 1248537.72 |
| 1593        | 160064.00 | 1248542.30 |
| 1594        | 160062.41 | 1248544.52 |
| 1595        | 160058.81 | 1248548.46 |
| 1596        | 160057.95 | 1248549.14 |
| 1597        | 160055.90 | 1248550.13 |
| 1598        | 160053.01 | 1248551.20 |
| 1599        | 160051.69 | 1248551.86 |
| 1600        | 160050.54 | 1248552.75 |
| 1601        | 160050.06 | 1248553.31 |
| 1602        | 160048.99 | 1248555.58 |
| 1603        | 160048.11 | 1248558.88 |
| 1604        | 160047.47 | 1248560.43 |

| Номер точки | X         | Y          |
|-------------|-----------|------------|
| 1605        | 160045.04 | 1248565.20 |
| 1606        | 160043.66 | 1248567.48 |
| 1607        | 160041.99 | 1248569.55 |
| 1608        | 160040.99 | 1248570.47 |
| 1609        | 160037.87 | 1248572.79 |
| 1610        | 160031.27 | 1248576.64 |
| 1611        | 160020.26 | 1248582.48 |
| 1612        | 160010.52 | 1248587.31 |
| 1613        | 160008.30 | 1248587.99 |
| 1614        | 160007.15 | 1248587.96 |
| 1615        | 160006.04 | 1248587.63 |
| 1616        | 160005.54 | 1248587.32 |
| 1617        | 160004.53 | 1248586.27 |
| 1618        | 160003.27 | 1248583.77 |
| 1619        | 160002.64 | 1248581.34 |
| 1620        | 160002.05 | 1248578.08 |
| 1621        | 160001.32 | 1248576.64 |
| 1622        | 159999.65 | 1248575.08 |
| 1623        | 159997.02 | 1248573.40 |
| 1624        | 159995.82 | 1248572.41 |
| 1625        | 159992.82 | 1248569.16 |
| 1626        | 159991.61 | 1248567.24 |
| 1627        | 159991.13 | 1248565.76 |
| 1628        | 159991.05 | 1248564.72 |
| 1629        | 159991.28 | 1248562.70 |
| 1630        | 159992.03 | 1248560.78 |
| 1631        | 159993.26 | 1248558.22 |
| 1632        | 159993.55 | 1248556.88 |
| 1633        | 159993.88 | 1248548.13 |
| 1634        | 159993.88 | 1248540.69 |
| 1635        | 159993.63 | 1248538.33 |
| 1636        | 159993.34 | 1248537.16 |
| 1637        | 159992.59 | 1248535.53 |
| 1638        | 159991.42 | 1248534.14 |
| 1639        | 159990.64 | 1248533.56 |
| 1640        | 159989.64 | 1248533.02 |
| 1641        | 159987.64 | 1248532.41 |
| 1642        | 159985.62 | 1248532.21 |
| 1643        | 159981.56 | 1248532.26 |
| 1644        | 159975.09 | 1248532.26 |
| 1645        | 159968.30 | 1248531.61 |
| 1646        | 159962.76 | 1248530.64 |
| 1647        | 159960.89 | 1248530.87 |
| 1648        | 159959.69 | 1248531.41 |
| 1649        | 159958.97 | 1248531.92 |
| 1650        | 159957.59 | 1248533.23 |
| 1651        | 159955.98 | 1248535.63 |
| 1652        | 159955.27 | 1248537.26 |
| 1653        | 159954.35 | 1248540.69 |
| 1654        | 159953.06 | 1248547.16 |
| 1655        | 159952.08 | 1248552.99 |
| 1656        | 159951.11 | 1248558.83 |
| 1657        | 159951.11 | 1248563.69 |
| 1658        | 159951.11 | 1248568.21 |

| Номер точки | X         | Y          |
|-------------|-----------|------------|
| 1659        | 159951.04 | 1248568.94 |
| 1660        | 159950.57 | 1248570.31 |
| 1661        | 159949.77 | 1248571.59 |
| 1662        | 159947.87 | 1248574.04 |
| 1663        | 159946.67 | 1248575.11 |
| 1664        | 159944.92 | 1248576.39 |
| 1665        | 159944.31 | 1248577.30 |
| 1666        | 159943.62 | 1248579.75 |
| 1667        | 159943.47 | 1248581.41 |
| 1668        | 159943.66 | 1248584.73 |
| 1669        | 159944.34 | 1248588.51 |
| 1670        | 159945.36 | 1248593.52 |
| 1671        | 159945.60 | 1248596.05 |
| 1672        | 159945.60 | 1248602.23 |
| 1673        | 159945.93 | 1248607.71 |
| 1674        | 159946.06 | 1248611.84 |
| 1675        | 159945.60 | 1248613.87 |
| 1676        | 159945.28 | 1248614.57 |
| 1677        | 159944.38 | 1248615.74 |
| 1678        | 159940.75 | 1248618.41 |
| 1679        | 159939.30 | 1248619.61 |
| 1680        | 159937.39 | 1248621.22 |
| 1681        | 159936.40 | 1248621.89 |
| 1682        | 159934.80 | 1248622.53 |
| 1683        | 159933.94 | 1248622.62 |
| 1684        | 159928.11 | 1248622.62 |
| 1685        | 159923.90 | 1248622.62 |
| 1686        | 159923.17 | 1248622.50 |
| 1687        | 159921.92 | 1248621.77 |
| 1688        | 159919.81 | 1248619.27 |
| 1689        | 159918.74 | 1248618.09 |
| 1690        | 159908.35 | 1248609.34 |
| 1691        | 159906.94 | 1248607.65 |
| 1692        | 159905.26 | 1248605.16 |
| 1693        | 159904.14 | 1248604.17 |
| 1694        | 159902.90 | 1248603.53 |
| 1695        | 159900.25 | 1248602.86 |
| 1696        | 159893.22 | 1248601.51 |
| 1697        | 159889.68 | 1248601.25 |
| 1698        | 159882.87 | 1248601.25 |
| 1699        | 159875.75 | 1248601.25 |
| 1700        | 159873.79 | 1248601.03 |
| 1701        | 159869.92 | 1248599.95 |
| 1702        | 159866.77 | 1248599.03 |
| 1703        | 159865.26 | 1248598.42 |
| 1704        | 159863.11 | 1248597.04 |
| 1705        | 159862.26 | 1248596.05 |
| 1706        | 159861.17 | 1248593.80 |
| 1707        | 159860.52 | 1248591.72 |
| 1708        | 159859.82 | 1248588.93 |
| 1709        | 159859.23 | 1248587.64 |
| 1710        | 159858.75 | 1248586.99 |
| 1711        | 159857.56 | 1248585.87 |
| 1712        | 159854.86 | 1248583.94 |

| Номер точки | X         | Y          |
|-------------|-----------|------------|
| 1713        | 159853.72 | 1248582.78 |
| 1714        | 159850.15 | 1248576.96 |
| 1715        | 159848.39 | 1248574.80 |
| 1716        | 159847.39 | 1248573.86 |
| 1717        | 159846.25 | 1248573.25 |
| 1718        | 159845.62 | 1248573.07 |
| 1719        | 159842.27 | 1248572.79 |
| 1720        | 159837.81 | 1248572.81 |
| 1721        | 159835.58 | 1248572.75 |
| 1722        | 159828.12 | 1248572.12 |
| 1723        | 159825.78 | 1248571.51 |
| 1724        | 159824.67 | 1248571.01 |
| 1725        | 159823.04 | 1248570.00 |
| 1726        | 159821.82 | 1248568.68 |
| 1727        | 159821.32 | 1248567.90 |
| 1728        | 159821.00 | 1248567.10 |
| 1729        | 159820.83 | 1248565.45 |
| 1730        | 159821.14 | 1248563.73 |
| 1731        | 159822.28 | 1248560.44 |
| 1732        | 159823.21 | 1248558.41 |
| 1733        | 159824.51 | 1248555.72 |
| 1734        | 159824.93 | 1248554.29 |
| 1735        | 159825.53 | 1248547.80 |
| 1736        | 159826.50 | 1248541.33 |
| 1737        | 159827.31 | 1248539.23 |
| 1738        | 159828.84 | 1248536.59 |
| 1739        | 159829.44 | 1248535.18 |
| 1740        | 159830.21 | 1248532.41 |
| 1741        | 159831.36 | 1248526.76 |
| 1742        | 159831.97 | 1248523.54 |
| 1743        | 159832.11 | 1248521.94 |
| 1744        | 159831.94 | 1248520.38 |
| 1745        | 159831.69 | 1248519.63 |
| 1746        | 159830.07 | 1248516.38 |
| 1747        | 159827.48 | 1248511.55 |
| 1748        | 159825.53 | 1248507.99 |
| 1749        | 159825.05 | 1248507.32 |
| 1750        | 159823.64 | 1248506.30 |
| 1751        | 159821.60 | 1248505.14 |
| 1752        | 159820.75 | 1248504.46 |
| 1753        | 159820.19 | 1248503.62 |
| 1754        | 159820.03 | 1248503.12 |
| 1755        | 159819.86 | 1248501.06 |
| 1756        | 159820.02 | 1248498.33 |
| 1757        | 159820.03 | 1248496.96 |
| 1758        | 159820.16 | 1248492.64 |
| 1759        | 159819.78 | 1248491.21 |
| 1760        | 159819.38 | 1248490.49 |
| 1761        | 159818.79 | 1248489.81 |
| 1762        | 159817.52 | 1248488.86 |
| 1763        | 159816.03 | 1248488.37 |
| 1764        | 159812.90 | 1248488.22 |
| 1765        | 159805.77 | 1248489.19 |
| 1766        | 159801.57 | 1248489.72 |

| Номер точки | X         | Y          |
|-------------|-----------|------------|
| 1767        | 159800.24 | 1248489.49 |
| 1768        | 159799.62 | 1248489.19 |
| 1769        | 159796.80 | 1248487.31 |
| 1770        | 159791.52 | 1248483.35 |
| 1771        | 159785.36 | 1248478.83 |
| 1772        | 159779.58 | 1248474.32 |
| 1773        | 159774.40 | 1248469.13 |
| 1774        | 159772.99 | 1248468.05 |
| 1775        | 159771.20 | 1248466.58 |
| 1776        | 159770.51 | 1248465.58 |
| 1777        | 159770.23 | 1248464.86 |
| 1778        | 159769.97 | 1248463.43 |
| 1779        | 159770.18 | 1248459.09 |
| 1780        | 159770.18 | 1248448.41 |
| 1781        | 159770.19 | 1248437.07 |
| 1782        | 159770.19 | 1248428.33 |
| 1783        | 159770.08 | 1248426.91 |
| 1784        | 159769.36 | 1248424.15 |
| 1785        | 159766.98 | 1248418.76 |
| 1786        | 159765.97 | 1248416.04 |
| 1787        | 159763.06 | 1248405.33 |
| 1788        | 159762.42 | 1248402.30 |
| 1789        | 159761.67 | 1248398.26 |
| 1790        | 159761.12 | 1248396.27 |
| 1791        | 159759.64 | 1248393.16 |
| 1792        | 159758.35 | 1248391.23 |
| 1793        | 159755.45 | 1248387.60 |
| 1794        | 159751.24 | 1248382.71 |
| 1795        | 159744.76 | 1248373.00 |
| 1796        | 159742.29 | 1248370.07 |
| 1797        | 159738.88 | 1248366.27 |
| 1798        | 159737.31 | 1248364.28 |
| 1799        | 159730.87 | 1248354.86 |
| 1800        | 159724.35 | 1248345.80 |
| 1801        | 159723.37 | 1248343.59 |
| 1802        | 159722.41 | 1248340.44 |
| 1803        | 159721.44 | 1248338.99 |
| 1804        | 159719.37 | 1248337.39 |
| 1805        | 159717.84 | 1248336.75 |
| 1806        | 159714.64 | 1248336.08 |
| 1807        | 159711.99 | 1248335.95 |
| 1808        | 159710.67 | 1248336.09 |
| 1809        | 159708.80 | 1248336.75 |
| 1810        | 159701.35 | 1248341.26 |
| 1811        | 159698.96 | 1248343.07 |
| 1812        | 159695.77 | 1248345.52 |
| 1813        | 159693.90 | 1248346.44 |
| 1814        | 159691.11 | 1248347.03 |
| 1815        | 159685.49 | 1248346.77 |
| 1816        | 159672.30 | 1248346.27 |
| 1817        | 159667.89 | 1248345.87 |
| 1818        | 159642.21 | 1248340.10 |
| 1819        | 159623.99 | 1248325.12 |
| 1820        | 159623.43 | 1248290.80 |

| Номер точки | X         | Y          |
|-------------|-----------|------------|
| 1821        | 159617.36 | 1248255.27 |
| 1822        | 159588.00 | 1248226.05 |
| 1823        | 159578.98 | 1248190.00 |
| 1824        | 159553.32 | 1248181.65 |
| 1825        | 159537.53 | 1248187.38 |
| 1826        | 159529.43 | 1248190.61 |
| 1827        | 159522.63 | 1248196.03 |
| 1828        | 159514.94 | 1248199.99 |
| 1829        | 159498.74 | 1248212.61 |
| 1830        | 159486.43 | 1248219.10 |
| 1831        | 159474.44 | 1248223.63 |
| 1832        | 159452.89 | 1248216.07 |
| 1833        | 159428.41 | 1248202.58 |
| 1834        | 159393.87 | 1248192.71 |
| 1835        | 159375.96 | 1248184.68 |
| 1836        | 159370.12 | 1248178.10 |
| 1837        | 159365.36 | 1248156.55 |
| 1838        | 159349.28 | 1248132.44 |
| 1839        | 159321.50 | 1248106.14 |
| 1840        | 159332.47 | 1248091.89 |
| 1841        | 159335.76 | 1248082.03 |
| 1842        | 159333.38 | 1248069.98 |
| 1843        | 159327.34 | 1248063.02 |
| 1844        | 159297.93 | 1248049.28 |
| 1845        | 159245.32 | 1248032.49 |
| 1846        | 159225.59 | 1248024.46 |
| 1847        | 159193.40 | 1247998.76 |
| 1848        | 159183.20 | 1247990.13 |
| 1849        | 159166.40 | 1247973.34 |
| 1850        | 159157.63 | 1247949.24 |
| 1851        | 159154.34 | 1247912.73 |
| 1852        | 159155.07 | 1247879.14 |
| 1853        | 159164.57 | 1247855.04 |
| 1854        | 159182.84 | 1247838.24 |
| 1855        | 159259.57 | 1247820.72 |
| 1856        | 159279.30 | 1247805.38 |
| 1857        | 159298.30 | 1247783.47 |
| 1858        | 159324.60 | 1247744.04 |
| 1859        | 159353.46 | 1247690.74 |
| 1860        | 159395.12 | 1247637.43 |
| 1861        | 159425.08 | 1247587.04 |
| 1862        | 159440.42 | 1247550.52 |
| 1863        | 159463.44 | 1247476.04 |
| 1864        | 159473.96 | 1247438.65 |
| 1865        | 159476.59 | 1247429.30 |
| 1866        | 159488.29 | 1247382.57 |
| 1867        | 159514.26 | 1247341.42 |
| 1868        | 159541.59 | 1247280.86 |
| 1869        | 159552.56 | 1247274.59 |
| 1870        | 159560.00 | 1247270.65 |
| 1871        | 159575.15 | 1247263.28 |
| 1872        | 159605.11 | 1247249.74 |
| 1873        | 159665.20 | 1247223.53 |
| 1874        | 159667.01 | 1247222.63 |

| Номер точки | X         | Y          |
|-------------|-----------|------------|
| 1875        | 159671.03 | 1247220.05 |
| 1876        | 159679.53 | 1247214.21 |
| 1877        | 159683.35 | 1247212.23 |
| 1878        | 159685.50 | 1247211.69 |
| 1879        | 159686.39 | 1247211.73 |
| 1880        | 159687.54 | 1247212.24 |
| 1881        | 159688.32 | 1247213.36 |
| 1882        | 159688.59 | 1247214.17 |
| 1883        | 159700.67 | 1247263.61 |
| 1884        | 160212.93 | 1246757.37 |
| 1885        | 160783.00 | 1246764.62 |
| 1886        | 160921.01 | 1246814.93 |
| 1887        | 160827.44 | 1247026.52 |
| 1888        | 160917.46 | 1247293.86 |
| 1889        | 160873.02 | 1247532.35 |
| 1890        | 161681.14 | 1247477.24 |
| 1891        | 161890.49 | 1247235.24 |
| 1892        | 162127.11 | 1247113.12 |
| 1893        | 162130.78 | 1247111.37 |
| 1894        | 162218.34 | 1247066.02 |
| 1895        | 162753.91 | 1247140.78 |
| 1896        | 162758.86 | 1247141.52 |
| 1897        | 162920.51 | 1247163.98 |
| 1898        | 163194.19 | 1247255.16 |
| 1899        | 163388.86 | 1247543.53 |
| 1900        | 163955.46 | 1247109.33 |
| 1901        | 164150.78 | 1247056.70 |
| 1902        | 164150.78 | 1246966.67 |
| 1903        | 164112.18 | 1246873.14 |
| 1904        | 164002.24 | 1246728.17 |
| 1905        | 164115.58 | 1246228.39 |
| 1906        | 164122.57 | 1246021.45 |
| 1907        | 164072.29 | 1245903.37 |
| 1908        | 164198.58 | 1245879.16 |
| 1909        | 164208.91 | 1245877.74 |
| 1910        | 164209.84 | 1245877.32 |
| 1911        | 164210.06 | 1245876.81 |
| 1912        | 164209.76 | 1245875.35 |
| 1913        | 164206.39 | 1245869.09 |
| 1914        | 164205.71 | 1245867.01 |
| 1915        | 164205.67 | 1245866.09 |
| 1916        | 164206.96 | 1245855.71 |
| 1917        | 164207.16 | 1245850.10 |
| 1918        | 164206.96 | 1245847.31 |
| 1919        | 164206.09 | 1245843.52 |
| 1920        | 164205.20 | 1245841.10 |
| 1921        | 164203.08 | 1245836.27 |
| 1922        | 164201.24 | 1245832.31 |
| 1923        | 164200.13 | 1245830.46 |
| 1924        | 164197.89 | 1245827.87 |
| 1925        | 164196.92 | 1245827.07 |
| 1926        | 164194.86 | 1245825.89 |
| 1927        | 164192.69 | 1245825.08 |
| 1928        | 164188.17 | 1245823.97 |

| Номер точки | X         | Y          |
|-------------|-----------|------------|
| 1929        | 164182.67 | 1245823.09 |
| 1930        | 164179.90 | 1245822.98 |
| 1931        | 164175.86 | 1245823.33 |
| 1932        | 164174.65 | 1245823.71 |
| 1933        | 164172.56 | 1245825.20 |
| 1934        | 164171.23 | 1245826.50 |
| 1935        | 164169.44 | 1245828.17 |
| 1936        | 164168.50 | 1245828.89 |
| 1937        | 164166.98 | 1245829.63 |
| 1938        | 164166.15 | 1245829.80 |
| 1939        | 164160.98 | 1245829.98 |
| 1940        | 164154.05 | 1245829.71 |
| 1941        | 164150.60 | 1245829.80 |
| 1942        | 164144.81 | 1245830.38 |
| 1943        | 164141.93 | 1245830.80 |
| 1944        | 164137.64 | 1245831.75 |
| 1945        | 164136.22 | 1245832.37 |
| 1946        | 164135.38 | 1245832.98 |
| 1947        | 164133.92 | 1245834.55 |
| 1948        | 164132.60 | 1245836.37 |
| 1949        | 164130.89 | 1245838.80 |
| 1950        | 164129.90 | 1245839.85 |
| 1951        | 164128.24 | 1245841.08 |
| 1952        | 164127.27 | 1245841.45 |
| 1953        | 164123.63 | 1245842.30 |
| 1954        | 164116.26 | 1245843.41 |
| 1955        | 164113.10 | 1245843.95 |
| 1956        | 164108.86 | 1245844.70 |
| 1957        | 164106.73 | 1245844.86 |
| 1958        | 164103.57 | 1245844.55 |
| 1959        | 164102.01 | 1245844.04 |
| 1960        | 164101.06 | 1245843.48 |
| 1961        | 164100.57 | 1245842.94 |
| 1962        | 164099.89 | 1245841.57 |
| 1963        | 164099.54 | 1245839.09 |
| 1964        | 164099.69 | 1245837.34 |
| 1965        | 164100.28 | 1245835.22 |
| 1966        | 164100.71 | 1245834.35 |
| 1967        | 164107.19 | 1245825.27 |
| 1968        | 164109.93 | 1245820.13 |
| 1969        | 164111.08 | 1245817.51 |
| 1970        | 164111.92 | 1245814.31 |
| 1971        | 164112.02 | 1245812.59 |
| 1972        | 164111.67 | 1245810.03 |
| 1973        | 164110.61 | 1245807.61 |
| 1974        | 164109.78 | 1245806.49 |
| 1975        | 164108.58 | 1245805.22 |
| 1976        | 164106.03 | 1245803.24 |
| 1977        | 164103.32 | 1245801.79 |
| 1978        | 164101.43 | 1245801.08 |
| 1979        | 164097.47 | 1245800.01 |
| 1980        | 164094.00 | 1245799.55 |
| 1981        | 164089.36 | 1245799.19 |
| 1982        | 164087.10 | 1245798.72 |

| Номер точки | X         | Y          |
|-------------|-----------|------------|
| 1983        | 164076.07 | 1245794.83 |
| 1984        | 164070.29 | 1245793.30 |
| 1985        | 164058.60 | 1245790.96 |
| 1986        | 164054.73 | 1245790.61 |
| 1987        | 164052.11 | 1245790.71 |
| 1988        | 164046.94 | 1245791.59 |
| 1989        | 164045.51 | 1245792.12 |
| 1990        | 164043.00 | 1245793.90 |
| 1991        | 164038.48 | 1245798.38 |
| 1992        | 164036.83 | 1245799.57 |
| 1993        | 164035.92 | 1245800.01 |
| 1994        | 164032.22 | 1245801.21 |
| 1995        | 164030.26 | 1245801.58 |
| 1996        | 164027.30 | 1245801.82 |
| 1997        | 164024.37 | 1245801.62 |
| 1998        | 164022.96 | 1245801.31 |
| 1999        | 164019.77 | 1245800.16 |
| 2000        | 164018.27 | 1245799.37 |
| 2001        | 164016.14 | 1245797.87 |
| 2002        | 164014.17 | 1245795.96 |
| 2003        | 164013.25 | 1245794.83 |
| 2004        | 164012.62 | 1245793.87 |
| 2005        | 164011.81 | 1245791.84 |
| 2006        | 164011.51 | 1245789.74 |
| 2007        | 164011.53 | 1245788.35 |
| 2008        | 164011.95 | 1245785.76 |
| 2009        | 164012.60 | 1245783.99 |
| 2010        | 164014.76 | 1245780.55 |
| 2011        | 164016.57 | 1245778.31 |
| 2012        | 164018.98 | 1245775.30 |
| 2013        | 164020.04 | 1245773.79 |
| 2014        | 164021.27 | 1245771.43 |
| 2015        | 164021.67 | 1245770.22 |
| 2016        | 164022.29 | 1245766.87 |
| 2017        | 164022.41 | 1245765.08 |
| 2018        | 164022.26 | 1245762.39 |
| 2019        | 164021.59 | 1245759.79 |
| 2020        | 164021.02 | 1245758.57 |
| 2021        | 164018.49 | 1245754.85 |
| 2022        | 164016.51 | 1245752.68 |
| 2023        | 164015.07 | 1245751.32 |
| 2024        | 164011.95 | 1245748.85 |
| 2025        | 164010.15 | 1245747.74 |
| 2026        | 164006.17 | 1245746.24 |
| 2027        | 164000.72 | 1245744.65 |
| 2028        | 163998.22 | 1245743.58 |
| 2029        | 163996.04 | 1245742.06 |
| 2030        | 163995.13 | 1245741.09 |
| 2031        | 163991.72 | 1245736.65 |
| 2032        | 163985.39 | 1245727.48 |
| 2033        | 163978.33 | 1245716.76 |
| 2034        | 163975.02 | 1245711.28 |
| 2035        | 163974.45 | 1245709.93 |
| 2036        | 163974.25 | 1245708.97 |

| Номер точки | X         | Y          |
|-------------|-----------|------------|
| 2037        | 163974.18 | 1245706.97 |
| 2038        | 163974.80 | 1245700.70 |
| 2039        | 163974.63 | 1245698.66 |
| 2040        | 163974.37 | 1245697.68 |
| 2041        | 163972.28 | 1245692.32 |
| 2042        | 163971.00 | 1245689.76 |
| 2043        | 163968.68 | 1245686.12 |
| 2044        | 163965.75 | 1245682.91 |
| 2045        | 163964.01 | 1245681.48 |
| 2046        | 163958.79 | 1245678.18 |
| 2047        | 163955.22 | 1245676.42 |
| 2048        | 163952.80 | 1245675.42 |
| 2049        | 163947.81 | 1245673.71 |
| 2050        | 163925.78 | 1245667.24 |
| 2051        | 163918.88 | 1245665.02 |
| 2052        | 163909.69 | 1245662.03 |
| 2053        | 163905.05 | 1245660.78 |
| 2054        | 163902.72 | 1245660.41 |
| 2055        | 163901.16 | 1245660.40 |
| 2056        | 163898.01 | 1245660.78 |
| 2057        | 163888.46 | 1245663.26 |
| 2058        | 163885.27 | 1245663.86 |
| 2059        | 163883.67 | 1245664.00 |
| 2060        | 163870.06 | 1245664.65 |
| 2061        | 163863.90 | 1245669.87 |
| 2062        | 163863.37 | 1245670.42 |
| 2063        | 163862.64 | 1245671.74 |
| 2064        | 163862.26 | 1245673.24 |
| 2065        | 163861.99 | 1245676.60 |
| 2066        | 163861.67 | 1245679.10 |
| 2067        | 163861.31 | 1245680.23 |
| 2068        | 163857.64 | 1245688.04 |
| 2069        | 163855.48 | 1245691.89 |
| 2070        | 163851.94 | 1245697.47 |
| 2071        | 163849.84 | 1245699.96 |
| 2072        | 163847.24 | 1245702.04 |
| 2073        | 163845.76 | 1245702.90 |
| 2074        | 163844.60 | 1245703.38 |
| 2075        | 163842.33 | 1245703.87 |
| 2076        | 163840.01 | 1245703.94 |
| 2077        | 163835.40 | 1245703.53 |
| 2078        | 163830.21 | 1245702.87 |
| 2079        | 163827.62 | 1245702.26 |
| 2080        | 163824.14 | 1245700.80 |
| 2081        | 163822.57 | 1245699.76 |
| 2082        | 163820.49 | 1245697.73 |
| 2083        | 163820.11 | 1245697.13 |
| 2084        | 163819.69 | 1245695.84 |
| 2085        | 163819.62 | 1245694.44 |
| 2086        | 163819.83 | 1245691.54 |
| 2087        | 163819.62 | 1245689.53 |
| 2088        | 163819.20 | 1245688.65 |
| 2089        | 163815.31 | 1245683.47 |
| 2090        | 163814.62 | 1245682.33 |

| Номер точки | X         | Y          |
|-------------|-----------|------------|
| 2091        | 163813.35 | 1245679.92 |
| 2092        | 163812.07 | 1245678.29 |
| 2093        | 163811.21 | 1245677.55 |
| 2094        | 163809.31 | 1245676.43 |
| 2095        | 163807.96 | 1245675.88 |
| 2096        | 163805.14 | 1245675.04 |
| 2097        | 163803.00 | 1245674.41 |
| 2098        | 163796.41 | 1245672.34 |
| 2099        | 163793.10 | 1245671.44 |
| 2100        | 163788.10 | 1245670.52 |
| 2101        | 163785.29 | 1245670.36 |
| 2102        | 163781.52 | 1245670.75 |
| 2103        | 163779.68 | 1245671.16 |
| 2104        | 163771.26 | 1245673.75 |
| 2105        | 163763.07 | 1245676.05 |
| 2106        | 163758.97 | 1245677.01 |
| 2107        | 163755.08 | 1245677.30 |
| 2108        | 163752.47 | 1245677.15 |
| 2109        | 163747.28 | 1245676.34 |
| 2110        | 163734.97 | 1245673.75 |
| 2111        | 163732.52 | 1245673.08 |
| 2112        | 163727.63 | 1245671.48 |
| 2113        | 163723.96 | 1245670.52 |
| 2114        | 163722.67 | 1245670.37 |
| 2115        | 163720.08 | 1245670.60 |
| 2116        | 163717.48 | 1245671.39 |
| 2117        | 163712.31 | 1245673.75 |
| 2118        | 163711.39 | 1245674.25 |
| 2119        | 163709.76 | 1245675.50 |
| 2120        | 163705.56 | 1245679.87 |
| 2121        | 163703.27 | 1245681.61 |
| 2122        | 163701.91 | 1245682.17 |
| 2123        | 163699.81 | 1245682.66 |
| 2124        | 163695.43 | 1245683.04 |
| 2125        | 163692.21 | 1245683.47 |
| 2126        | 163689.91 | 1245684.22 |
| 2127        | 163685.31 | 1245686.16 |
| 2128        | 163683.01 | 1245686.70 |
| 2129        | 163681.85 | 1245686.70 |
| 2130        | 163680.27 | 1245686.43 |
| 2131        | 163677.11 | 1245685.44 |
| 2132        | 163674.72 | 1245684.76 |
| 2133        | 163661.14 | 1245682.17 |
| 2134        | 163658.66 | 1245682.10 |
| 2135        | 163653.70 | 1245682.71 |
| 2136        | 163651.28 | 1245682.55 |
| 2137        | 163650.10 | 1245682.17 |
| 2138        | 163645.57 | 1245679.83 |
| 2139        | 163637.14 | 1245674.40 |
| 2140        | 163627.60 | 1245668.14 |
| 2141        | 163622.89 | 1245664.66 |
| 2142        | 163619.95 | 1245661.95 |
| 2143        | 163618.63 | 1245660.36 |
| 2144        | 163617.13 | 1245657.88 |

| Номер точки | X         | Y          |
|-------------|-----------|------------|
| 2145        | 163616.37 | 1245655.43 |
| 2146        | 163616.41 | 1245654.32 |
| 2147        | 163616.63 | 1245653.60 |
| 2148        | 163617.51 | 1245652.23 |
| 2149        | 163618.86 | 1245650.92 |
| 2150        | 163622.24 | 1245648.51 |
| 2151        | 163623.69 | 1245647.62 |
| 2152        | 163626.58 | 1245646.29 |
| 2153        | 163629.48 | 1245645.38 |
| 2154        | 163631.40 | 1245644.99 |
| 2155        | 163635.20 | 1245644.60 |
| 2156        | 163635.82 | 1245644.64 |
| 2157        | 163637.07 | 1245645.02 |
| 2158        | 163640.81 | 1245647.19 |
| 2159        | 163642.69 | 1245647.86 |
| 2160        | 163643.62 | 1245647.85 |
| 2161        | 163645.92 | 1245647.21 |
| 2162        | 163650.53 | 1245645.24 |
| 2163        | 163653.99 | 1245643.96 |
| 2164        | 163655.07 | 1245643.77 |
| 2165        | 163657.40 | 1245643.77 |
| 2166        | 163659.10 | 1245643.93 |
| 2167        | 163662.44 | 1245644.35 |
| 2168        | 163664.81 | 1245644.37 |
| 2169        | 163666.89 | 1245643.86 |
| 2170        | 163667.79 | 1245643.31 |
| 2171        | 163668.90 | 1245642.01 |
| 2172        | 163669.56 | 1245640.69 |
| 2173        | 163670.35 | 1245637.96 |
| 2174        | 163670.56 | 1245636.14 |
| 2175        | 163670.68 | 1245632.49 |
| 2176        | 163670.83 | 1245629.71 |
| 2177        | 163672.29 | 1245617.20 |
| 2178        | 163672.78 | 1245610.93 |
| 2179        | 163672.95 | 1245603.80 |
| 2180        | 163672.78 | 1245589.56 |
| 2181        | 163672.13 | 1245575.31 |
| 2182        | 163671.79 | 1245571.95 |
| 2183        | 163670.56 | 1245565.38 |
| 2184        | 163668.65 | 1245558.91 |
| 2185        | 163667.03 | 1245554.67 |
| 2186        | 163663.06 | 1245546.16 |
| 2187        | 163660.84 | 1245542.43 |
| 2188        | 163659.56 | 1245540.72 |
| 2189        | 163657.35 | 1245538.53 |
| 2190        | 163654.78 | 1245536.96 |
| 2191        | 163653.34 | 1245536.45 |
| 2192        | 163652.27 | 1245536.23 |
| 2193        | 163650.11 | 1245536.10 |
| 2194        | 163647.93 | 1245536.28 |
| 2195        | 163643.62 | 1245537.10 |
| 2196        | 163634.95 | 1245539.09 |
| 2197        | 163630.66 | 1245540.34 |
| 2198        | 163627.40 | 1245541.73 |

| Номер точки | X         | Y          |
|-------------|-----------|------------|
| 2199        | 163621.22 | 1245545.26 |
| 2200        | 163618.06 | 1245546.85 |
| 2201        | 163616.41 | 1245547.47 |
| 2202        | 163613.75 | 1245547.96 |
| 2203        | 163608.19 | 1245547.94 |
| 2204        | 163604.10 | 1245548.11 |
| 2205        | 163602.90 | 1245548.41 |
| 2206        | 163600.49 | 1245549.61 |
| 2207        | 163598.90 | 1245550.64 |
| 2208        | 163595.75 | 1245552.92 |
| 2209        | 163593.45 | 1245554.34 |
| 2210        | 163591.22 | 1245555.11 |
| 2211        | 163590.14 | 1245555.13 |
| 2212        | 163588.55 | 1245554.58 |
| 2213        | 163584.56 | 1245551.84 |
| 2214        | 163576.89 | 1245545.51 |
| 2215        | 163570.09 | 1245540.26 |
| 2216        | 163568.05 | 1245538.24 |
| 2217        | 163567.17 | 1245537.10 |
| 2218        | 163565.70 | 1245534.72 |
| 2219        | 163563.22 | 1245529.77 |
| 2220        | 163561.34 | 1245526.08 |
| 2221        | 163552.56 | 1245510.40 |
| 2222        | 163550.52 | 1245508.48 |
| 2223        | 163547.78 | 1245505.94 |
| 2224        | 163546.30 | 1245504.84 |
| 2225        | 163542.97 | 1245502.92 |
| 2226        | 163538.27 | 1245500.75 |
| 2227        | 163535.93 | 1245499.65 |
| 2228        | 163529.45 | 1245496.41 |
| 2229        | 163522.34 | 1245493.19 |
| 2230        | 163512.61 | 1245488.63 |
| 2231        | 163508.64 | 1245487.26 |
| 2232        | 163505.89 | 1245486.67 |
| 2233        | 163500.30 | 1245486.04 |
| 2234        | 163497.71 | 1245485.94 |
| 2235        | 163492.52 | 1245486.04 |
| 2236        | 163489.88 | 1245486.08 |
| 2237        | 163486.32 | 1245486.11 |
| 2238        | 163484.57 | 1245486.26 |
| 2239        | 163482.07 | 1245486.84 |
| 2240        | 163480.88 | 1245487.34 |
| 2241        | 163473.09 | 1245491.21 |
| 2242        | 163467.90 | 1245493.81 |
| 2243        | 163466.96 | 1245494.11 |
| 2244        | 163466.33 | 1245494.12 |
| 2245        | 163465.07 | 1245493.76 |
| 2246        | 163463.20 | 1245492.55 |
| 2247        | 163460.72 | 1245490.37 |
| 2248        | 163459.48 | 1245489.28 |
| 2249        | 163458.92 | 1245488.72 |
| 2250        | 163458.19 | 1245487.39 |
| 2251        | 163457.17 | 1245484.55 |
| 2252        | 163456.24 | 1245483.45 |

| Номер точки | X         | Y          |
|-------------|-----------|------------|
| 2253        | 163454.77 | 1245482.56 |
| 2254        | 163452.57 | 1245481.70 |
| 2255        | 163451.41 | 1245481.42 |
| 2256        | 163448.79 | 1245481.23 |
| 2257        | 163446.33 | 1245481.66 |
| 2258        | 163445.23 | 1245482.16 |
| 2259        | 163440.74 | 1245484.95 |
| 2260        | 163438.57 | 1245486.57 |
| 2261        | 163435.51 | 1245489.28 |
| 2262        | 163430.64 | 1245494.37 |
| 2263        | 163428.38 | 1245497.06 |
| 2264        | 163425.78 | 1245500.94 |
| 2265        | 163423.03 | 1245504.49 |
| 2266        | 163421.44 | 1245506.09 |
| 2267        | 163418.66 | 1245508.06 |
| 2268        | 163417.57 | 1245508.53 |
| 2269        | 163415.30 | 1245508.93 |
| 2270        | 163412.96 | 1245508.83 |
| 2271        | 163408.30 | 1245508.06 |
| 2272        | 163406.79 | 1245507.92 |
| 2273        | 163404.78 | 1245507.71 |
| 2274        | 163403.81 | 1245507.46 |
| 2275        | 163402.44 | 1245506.71 |
| 2276        | 163401.82 | 1245506.12 |
| 2277        | 163401.04 | 1245505.10 |
| 2278        | 163400.08 | 1245503.00 |
| 2279        | 163399.65 | 1245500.82 |
| 2280        | 163399.41 | 1245497.88 |
| 2281        | 163399.23 | 1245496.41 |
| 2282        | 163398.79 | 1245492.52 |
| 2283        | 163398.37 | 1245487.33 |
| 2284        | 163397.93 | 1245484.75 |
| 2285        | 163397.52 | 1245483.24 |
| 2286        | 163396.32 | 1245480.38 |
| 2287        | 163394.65 | 1245477.73 |
| 2288        | 163393.31 | 1245476.09 |
| 2289        | 163390.16 | 1245473.10 |
| 2290        | 163389.34 | 1245472.56 |
| 2291        | 163387.50 | 1245471.95 |
| 2292        | 163385.53 | 1245471.90 |
| 2293        | 163384.19 | 1245472.13 |
| 2294        | 163381.73 | 1245473.10 |
| 2295        | 163376.39 | 1245476.04 |
| 2296        | 163373.75 | 1245477.72 |
| 2297        | 163371.41 | 1245479.58 |
| 2298        | 163370.41 | 1245480.61 |
| 2299        | 163368.89 | 1245482.84 |
| 2300        | 163368.41 | 1245484.06 |
| 2301        | 163368.13 | 1245486.03 |
| 2302        | 163368.13 | 1245499.64 |
| 2303        | 163368.13 | 1245509.36 |
| 2304        | 163368.50 | 1245513.64 |
| 2305        | 163368.91 | 1245517.46 |
| 2306        | 163368.91 | 1245519.34 |

| Номер точки | X         | Y          |
|-------------|-----------|------------|
| 2307        | 163368.40 | 1245522.22 |
| 2308        | 163367.77 | 1245523.70 |
| 2309        | 163367.21 | 1245524.57 |
| 2310        | 163365.84 | 1245526.13 |
| 2311        | 163363.33 | 1245528.11 |
| 2312        | 163359.71 | 1245530.60 |
| 2313        | 163358.03 | 1245531.93 |
| 2314        | 163351.69 | 1245537.66 |
| 2315        | 163348.32 | 1245540.35 |
| 2316        | 163347.26 | 1245540.98 |
| 2317        | 163344.88 | 1245541.62 |
| 2318        | 163342.32 | 1245541.57 |
| 2319        | 163340.59 | 1245541.29 |
| 2320        | 163337.31 | 1245540.35 |
| 2321        | 163319.16 | 1245533.24 |
| 2322        | 163310.25 | 1245530.35 |
| 2323        | 163305.78 | 1245529.07 |
| 2324        | 163299.08 | 1245527.40 |
| 2325        | 163297.79 | 1245527.18 |
| 2326        | 163295.21 | 1245527.12 |
| 2327        | 163292.62 | 1245527.59 |
| 2328        | 163289.13 | 1245528.96 |
| 2329        | 163287.43 | 1245529.99 |
| 2330        | 163285.86 | 1245531.11 |
| 2331        | 163283.24 | 1245533.53 |
| 2332        | 163281.20 | 1245536.21 |
| 2333        | 163280.09 | 1245538.13 |
| 2334        | 163278.34 | 1245542.30 |
| 2335        | 163277.94 | 1245543.64 |
| 2336        | 163277.44 | 1245546.41 |
| 2337        | 163277.39 | 1245550.16 |
| 2338        | 163277.64 | 1245552.00 |
| 2339        | 163278.34 | 1245554.60 |
| 2340        | 163280.29 | 1245558.55 |
| 2341        | 163283.47 | 1245563.64 |
| 2342        | 163284.82 | 1245566.26 |
| 2343        | 163286.38 | 1245570.24 |
| 2344        | 163286.91 | 1245572.31 |
| 2345        | 163286.99 | 1245574.33 |
| 2346        | 163286.82 | 1245575.33 |
| 2347        | 163285.93 | 1245577.42 |
| 2348        | 163285.18 | 1245578.73 |
| 2349        | 163283.29 | 1245581.12 |
| 2350        | 163279.70 | 1245584.29 |
| 2351        | 163276.96 | 1245586.16 |
| 2352        | 163271.22 | 1245589.57 |
| 2353        | 163267.74 | 1245591.11 |
| 2354        | 163265.86 | 1245591.60 |
| 2355        | 163263.10 | 1245591.72 |
| 2356        | 163261.40 | 1245591.34 |
| 2357        | 163260.61 | 1245591.01 |
| 2358        | 163259.55 | 1245590.21 |
| 2359        | 163258.45 | 1245589.11 |
| 2360        | 163256.52 | 1245586.72 |



| Номер точки | X         | Y          |
|-------------|-----------|------------|
| 2361        | 163254.90 | 1245584.15 |
| 2362        | 163253.97 | 1245582.35 |
| 2363        | 163252.43 | 1245578.56 |
| 2364        | 163249.90 | 1245570.85 |
| 2365        | 163249.19 | 1245566.91 |
| 2366        | 163248.54 | 1245559.13 |
| 2367        | 163248.36 | 1245555.67 |
| 2368        | 163248.15 | 1245551.07 |
| 2369        | 163247.89 | 1245548.77 |
| 2370        | 163247.32 | 1245547.10 |
| 2371        | 163246.57 | 1245546.14 |
| 2372        | 163244.51 | 1245544.60 |
| 2373        | 163243.25 | 1245544.02 |
| 2374        | 163240.43 | 1245543.20 |
| 2375        | 163238.46 | 1245542.92 |
| 2376        | 163234.69 | 1245543.00 |
| 2377        | 163232.33 | 1245543.59 |
| 2378        | 163229.97 | 1245544.79 |
| 2379        | 163226.93 | 1245547.05 |
| 2380        | 163225.50 | 1245548.42 |
| 2381        | 163222.62 | 1245552.00 |
| 2382        | 163221.81 | 1245553.68 |
| 2383        | 163221.50 | 1245554.83 |
| 2384        | 163221.28 | 1245557.28 |
| 2385        | 163221.36 | 1245559.77 |
| 2386        | 163221.46 | 1245562.98 |
| 2387        | 163221.32 | 1245564.52 |
| 2388        | 163220.65 | 1245566.63 |
| 2389        | 163220.03 | 1245567.55 |
| 2390        | 163215.50 | 1245572.09 |
| 2391        | 163213.54 | 1245574.68 |
| 2392        | 163211.03 | 1245578.29 |
| 2393        | 163209.67 | 1245579.85 |
| 2394        | 163208.86 | 1245580.40 |
| 2395        | 163208.23 | 1245580.60 |
| 2396        | 163206.79 | 1245580.69 |
| 2397        | 163205.23 | 1245580.39 |
| 2398        | 163204.18 | 1245580.01 |
| 2399        | 163202.23 | 1245578.90 |
| 2400        | 163200.60 | 1245577.27 |
| 2401        | 163198.32 | 1245573.40 |
| 2402        | 163195.63 | 1245568.14 |
| 2403        | 163194.12 | 1245565.61 |
| 2404        | 163186.24 | 1245553.88 |
| 2405        | 163181.91 | 1245548.23 |
| 2406        | 163179.34 | 1245545.37 |
| 2407        | 163177.49 | 1245543.63 |
| 2408        | 163173.49 | 1245540.44 |
| 2409        | 163170.75 | 1245538.61 |
| 2410        | 163165.07 | 1245535.26 |
| 2411        | 163158.58 | 1245531.77 |
| 2412        | 163155.27 | 1245530.22 |
| 2413        | 163150.18 | 1245528.15 |
| 2414        | 163148.16 | 1245527.54 |

| Номер точки | X         | Y          |
|-------------|-----------|------------|
| 2415        | 163143.96 | 1245526.84 |
| 2416        | 163139.73 | 1245526.80 |
| 2417        | 163136.89 | 1245527.07 |
| 2418        | 163131.38 | 1245528.15 |
| 2419        | 163128.35 | 1245529.17 |
| 2420        | 163124.36 | 1245530.77 |
| 2421        | 163122.31 | 1245531.38 |
| 2422        | 163115.43 | 1245532.82 |
| 2423        | 163111.94 | 1245533.34 |
| 2424        | 163102.87 | 1245533.97 |
| 2425        | 163099.44 | 1245533.97 |
| 2426        | 163092.51 | 1245533.32 |
| 2427        | 163091.21 | 1245533.05 |
| 2428        | 163088.75 | 1245532.03 |
| 2429        | 163083.99 | 1245529.55 |
| 2430        | 163081.49 | 1245528.79 |
| 2431        | 163078.92 | 1245528.64 |
| 2432        | 163075.45 | 1245528.82 |
| 2433        | 163073.72 | 1245528.79 |
| 2434        | 163071.80 | 1245528.77 |
| 2435        | 163069.11 | 1245528.68 |
| 2436        | 163067.89 | 1245528.45 |
| 2437        | 163066.86 | 1245527.95 |
| 2438        | 163066.43 | 1245527.58 |
| 2439        | 163065.94 | 1245526.84 |
| 2440        | 163064.96 | 1245523.82 |
| 2441        | 163064.00 | 1245517.80 |
| 2442        | 163063.49 | 1245514.53 |
| 2443        | 163062.76 | 1245510.21 |
| 2444        | 163062.05 | 1245508.06 |
| 2445        | 163061.24 | 1245506.76 |
| 2446        | 163060.51 | 1245506.08 |
| 2447        | 163058.71 | 1245505.22 |
| 2448        | 163055.43 | 1245504.61 |
| 2449        | 163050.65 | 1245504.39 |
| 2450        | 163048.44 | 1245504.17 |
| 2451        | 163046.51 | 1245503.95 |
| 2452        | 163042.58 | 1245503.84 |
| 2453        | 163037.33 | 1245503.89 |
| 2454        | 163034.74 | 1245503.72 |
| 2455        | 163030.96 | 1245502.88 |
| 2456        | 163029.88 | 1245502.41 |
| 2457        | 163027.98 | 1245501.08 |
| 2458        | 163024.48 | 1245497.81 |
| 2459        | 163022.53 | 1245496.41 |
| 2460        | 163020.57 | 1245495.19 |
| 2461        | 163017.92 | 1245493.58 |
| 2462        | 163016.57 | 1245492.97 |
| 2463        | 163014.51 | 1245492.48 |
| 2464        | 163013.46 | 1245492.52 |
| 2465        | 163009.29 | 1245493.38 |
| 2466        | 163003.64 | 1245494.98 |
| 2467        | 163000.83 | 1245495.72 |
| 2468        | 162998.67 | 1245496.12 |

| Номер точки | X         | Y          |
|-------------|-----------|------------|
| 2469        | 162995.78 | 1245496.62 |
| 2470        | 162994.35 | 1245497.02 |
| 2471        | 162993.81 | 1245497.35 |
| 2472        | 162993.62 | 1245497.69 |
| 2473        | 162993.52 | 1245498.57 |
| 2474        | 162994.03 | 1245502.00 |
| 2475        | 162993.91 | 1245503.04 |
| 2476        | 162993.70 | 1245503.48 |
| 2477        | 162991.67 | 1245506.07 |
| 2478        | 162990.49 | 1245507.19 |
| 2479        | 162988.52 | 1245508.65 |
| 2480        | 162986.38 | 1245509.59 |
| 2481        | 162985.17 | 1245509.84 |
| 2482        | 162983.41 | 1245509.83 |
| 2483        | 162981.94 | 1245509.23 |
| 2484        | 162981.39 | 1245508.65 |
| 2485        | 162980.59 | 1245507.40 |
| 2486        | 162979.34 | 1245504.69 |
| 2487        | 162977.40 | 1245499.06 |
| 2488        | 162976.21 | 1245496.36 |
| 2489        | 162974.82 | 1245493.50 |
| 2490        | 162973.01 | 1245489.71 |
| 2491        | 162971.92 | 1245487.88 |
| 2492        | 162969.80 | 1245485.27 |
| 2493        | 162968.43 | 1245484.06 |
| 2494        | 162967.48 | 1245483.40 |
| 2495        | 162965.49 | 1245482.61 |
| 2496        | 162963.43 | 1245482.36 |
| 2497        | 162959.40 | 1245482.76 |
| 2498        | 162955.47 | 1245483.83 |
| 2499        | 162950.34 | 1245485.56 |
| 2500        | 162947.70 | 1245485.99 |
| 2501        | 162933.45 | 1245486.01 |
| 2502        | 162926.49 | 1245486.54 |
| 2503        | 162923.08 | 1245487.30 |
| 2504        | 162910.09 | 1245491.82 |
| 2505        | 162900.40 | 1245495.06 |
| 2506        | 162898.64 | 1245495.90 |
| 2507        | 162897.54 | 1245496.65 |
| 2508        | 162895.47 | 1245498.48 |
| 2509        | 162891.57 | 1245502.48 |
| 2510        | 162889.54 | 1245504.12 |
| 2511        | 162887.34 | 1245505.19 |
| 2512        | 162886.15 | 1245505.43 |
| 2513        | 162884.74 | 1245505.45 |
| 2514        | 162881.90 | 1245504.92 |
| 2515        | 162876.11 | 1245502.90 |
| 2516        | 162873.19 | 1245502.19 |
| 2517        | 162868.29 | 1245501.49 |
| 2518        | 162865.82 | 1245501.28 |
| 2519        | 162862.15 | 1245501.54 |
| 2520        | 162860.25 | 1245502.18 |
| 2521        | 162859.07 | 1245502.82 |
| 2522        | 162856.90 | 1245504.55 |

| Номер точки | X         | Y          |
|-------------|-----------|------------|
| 2523        | 162850.80 | 1245510.86 |
| 2524        | 162848.53 | 1245512.56 |
| 2525        | 162847.28 | 1245513.20 |
| 2526        | 162841.91 | 1245515.29 |
| 2527        | 162839.16 | 1245516.14 |
| 2528        | 162834.97 | 1245517.08 |
| 2529        | 162833.39 | 1245517.26 |
| 2530        | 162830.21 | 1245517.21 |
| 2531        | 162823.84 | 1245516.77 |
| 2532        | 162820.71 | 1245517.08 |
| 2533        | 162818.94 | 1245517.55 |
| 2534        | 162815.49 | 1245518.88 |
| 2535        | 162808.70 | 1245521.89 |
| 2536        | 162805.16 | 1245522.93 |
| 2537        | 162799.35 | 1245523.93 |
| 2538        | 162787.67 | 1245525.50 |
| 2539        | 162777.40 | 1245526.74 |
| 2540        | 162772.25 | 1245527.08 |
| 2541        | 162767.13 | 1245527.03 |
| 2542        | 162764.58 | 1245526.80 |
| 2543        | 162763.89 | 1245526.65 |
| 2544        | 162762.57 | 1245526.00 |
| 2545        | 162760.09 | 1245524.24 |
| 2546        | 162758.76 | 1245523.56 |
| 2547        | 162748.40 | 1245520.33 |
| 2548        | 162744.30 | 1245518.62 |
| 2549        | 162738.88 | 1245516.14 |
| 2550        | 162736.09 | 1245515.15 |
| 2551        | 162734.90 | 1245514.89 |
| 2552        | 162732.46 | 1245514.84 |
| 2553        | 162727.50 | 1245515.34 |
| 2554        | 162725.08 | 1245515.15 |
| 2555        | 162717.27 | 1245513.13 |
| 2556        | 162713.41 | 1245511.90 |
| 2557        | 162708.83 | 1245510.28 |
| 2558        | 162699.81 | 1245506.72 |
| 2559        | 162695.57 | 1245504.82 |
| 2560        | 162693.55 | 1245503.69 |
| 2561        | 162690.73 | 1245501.54 |
| 2562        | 162689.38 | 1245500.19 |
| 2563        | 162686.99 | 1245497.30 |
| 2564        | 162684.91 | 1245494.24 |
| 2565        | 162682.35 | 1245490.04 |
| 2566        | 162681.02 | 1245487.93 |
| 2567        | 162680.34 | 1245486.75 |
| 2568        | 162679.29 | 1245484.20 |
| 2569        | 162677.92 | 1245480.78 |
| 2570        | 162677.06 | 1245479.14 |
| 2571        | 162675.19 | 1245476.94 |
| 2572        | 162673.71 | 1245475.81 |
| 2573        | 162670.55 | 1245474.20 |
| 2574        | 162667.20 | 1245473.26 |
| 2575        | 162660.28 | 1245472.41 |
| 2576        | 162640.21 | 1245470.45 |

| Номер точки | X         | Y          |
|-------------|-----------|------------|
| 2577        | 162625.97 | 1245469.35 |
| 2578        | 162596.45 | 1245466.63 |
| 2579        | 162593.30 | 1245466.46 |
| 2580        | 162586.95 | 1245466.55 |
| 2581        | 162582.20 | 1245466.63 |
| 2582        | 162580.17 | 1245466.74 |
| 2583        | 162576.12 | 1245467.16 |
| 2584        | 162573.09 | 1245467.24 |
| 2585        | 162570.08 | 1245466.67 |
| 2586        | 162568.59 | 1245465.98 |
| 2587        | 162566.91 | 1245464.92 |
| 2588        | 162564.13 | 1245462.41 |
| 2589        | 162562.58 | 1245460.53 |
| 2590        | 162559.79 | 1245456.58 |
| 2591        | 162557.58 | 1245453.68 |
| 2592        | 162547.21 | 1245441.38 |
| 2593        | 162544.87 | 1245437.92 |
| 2594        | 162541.06 | 1245430.35 |
| 2595        | 162538.84 | 1245426.80 |
| 2596        | 162537.45 | 1245425.18 |
| 2597        | 162535.92 | 1245423.83 |
| 2598        | 162532.32 | 1245421.68 |
| 2599        | 162529.71 | 1245420.02 |
| 2600        | 162527.43 | 1245417.90 |
| 2601        | 162523.17 | 1245413.23 |
| 2602        | 162520.74 | 1245411.16 |
| 2603        | 162519.35 | 1245410.29 |
| 2604        | 162515.78 | 1245408.83 |
| 2605        | 162513.33 | 1245408.25 |
| 2606        | 162508.34 | 1245407.70 |
| 2607        | 162490.20 | 1245407.06 |
| 2608        | 162487.57 | 1245406.95 |
| 2609        | 162482.42 | 1245406.66 |
| 2610        | 162478.53 | 1245406.68 |
| 2611        | 162474.65 | 1245407.17 |
| 2612        | 162472.70 | 1245407.70 |
| 2613        | 162471.51 | 1245408.16 |
| 2614        | 162469.33 | 1245409.39 |
| 2615        | 162467.36 | 1245410.88 |
| 2616        | 162463.63 | 1245414.17 |
| 2617        | 162455.21 | 1245421.30 |
| 2618        | 162446.14 | 1245429.07 |
| 2619        | 162445.26 | 1245429.55 |
| 2620        | 162444.66 | 1245429.66 |
| 2621        | 162443.29 | 1245429.43 |
| 2622        | 162441.22 | 1245428.33 |
| 2623        | 162437.07 | 1245425.18 |
| 2624        | 162432.95 | 1245422.47 |
| 2625        | 162431.16 | 1245420.97 |
| 2626        | 162429.78 | 1245419.15 |
| 2627        | 162429.29 | 1245418.06 |
| 2628        | 162428.35 | 1245414.19 |
| 2629        | 162428.09 | 1245411.61 |
| 2630        | 162428.00 | 1245406.40 |

| Номер точки | X         | Y          |
|-------------|-----------|------------|
| 2631        | 162428.00 | 1245393.45 |
| 2632        | 162428.00 | 1245379.85 |
| 2633        | 162427.95 | 1245374.71 |
| 2634        | 162427.72 | 1245372.17 |
| 2635        | 162426.82 | 1245368.43 |
| 2636        | 162425.68 | 1245366.00 |
| 2637        | 162424.91 | 1245364.78 |
| 2638        | 162423.46 | 1245363.01 |
| 2639        | 162422.25 | 1245361.95 |
| 2640        | 162421.39 | 1245361.45 |
| 2641        | 162419.59 | 1245360.81 |
| 2642        | 162416.75 | 1245360.66 |
| 2643        | 162414.83 | 1245360.90 |
| 2644        | 162411.15 | 1245361.71 |
| 2645        | 162404.98 | 1245363.09 |
| 2646        | 162401.98 | 1245364.16 |
| 2647        | 162399.33 | 1245365.79 |
| 2648        | 162398.19 | 1245366.87 |
| 2649        | 162394.52 | 1245371.38 |
| 2650        | 162387.83 | 1245380.50 |
| 2651        | 162379.41 | 1245392.15 |
| 2652        | 162375.05 | 1245397.68 |
| 2653        | 162372.62 | 1245400.25 |
| 2654        | 162368.39 | 1245403.81 |
| 2655        | 162365.72 | 1245405.33 |
| 2656        | 162363.84 | 1245405.94 |
| 2657        | 162362.57 | 1245406.20 |
| 2658        | 162359.97 | 1245406.40 |
| 2659        | 162351.55 | 1245406.40 |
| 2660        | 162341.18 | 1245406.40 |
| 2661        | 162339.34 | 1245406.33 |
| 2662        | 162335.67 | 1245405.83 |
| 2663        | 162324.70 | 1245403.36 |
| 2664        | 162321.07 | 1245402.93 |
| 2665        | 162319.26 | 1245402.90 |
| 2666        | 162316.56 | 1245403.16 |
| 2667        | 162314.77 | 1245403.65 |
| 2668        | 162311.35 | 1245405.23 |
| 2669        | 162308.78 | 1245406.40 |
| 2670        | 162303.07 | 1245408.79 |
| 2671        | 162301.26 | 1245409.08 |
| 2672        | 162300.35 | 1245408.99 |
| 2673        | 162299.55 | 1245408.76 |
| 2674        | 162298.03 | 1245407.86 |
| 2675        | 162293.88 | 1245403.81 |
| 2676        | 162290.24 | 1245400.51 |
| 2677        | 162288.70 | 1245398.63 |
| 2678        | 162273.34 | 1245375.47 |
| 2679        | 162272.53 | 1245374.39 |
| 2680        | 162270.31 | 1245370.98 |
| 2681        | 162269.37 | 1245369.10 |
| 2682        | 162268.33 | 1245366.24 |
| 2683        | 162267.91 | 1245363.42 |
| 2684        | 162267.99 | 1245362.10 |

| Номер точки | X         | Y          |
|-------------|-----------|------------|
| 2685        | 162268.37 | 1245360.35 |
| 2686        | 162269.82 | 1245356.95 |
| 2687        | 162271.93 | 1245353.63 |
| 2688        | 162277.06 | 1245347.19 |
| 2689        | 162279.32 | 1245344.84 |
| 2690        | 162284.18 | 1245340.78 |
| 2691        | 162286.42 | 1245338.65 |
| 2692        | 162287.43 | 1245337.46 |
| 2693        | 162288.13 | 1245336.12 |
| 2694        | 162288.94 | 1245333.03 |
| 2695        | 162289.55 | 1245331.61 |
| 2696        | 162290.02 | 1245331.00 |
| 2697        | 162291.88 | 1245329.17 |
| 2698        | 162295.85 | 1245325.82 |
| 2699        | 162296.84 | 1245325.11 |
| 2700        | 162298.90 | 1245323.80 |
| 2701        | 162300.38 | 1245322.58 |
| 2702        | 162301.14 | 1245321.65 |
| 2703        | 162302.25 | 1245319.56 |
| 2704        | 162302.59 | 1245318.56 |
| 2705        | 162302.93 | 1245316.51 |
| 2706        | 162302.91 | 1245315.01 |
| 2707        | 162302.33 | 1245312.87 |
| 2708        | 162299.09 | 1245305.74 |
| 2709        | 162295.19 | 1245297.32 |
| 2710        | 162293.75 | 1245295.18 |
| 2711        | 162290.02 | 1245291.48 |
| 2712        | 162283.54 | 1245285.01 |
| 2713        | 162278.88 | 1245280.59 |
| 2714        | 162276.41 | 1245278.54 |
| 2715        | 162274.33 | 1245277.12 |
| 2716        | 162269.93 | 1245274.65 |
| 2717        | 162261.41 | 1245270.13 |
| 2718        | 162256.97 | 1245268.18 |
| 2719        | 162255.78 | 1245267.77 |
| 2720        | 162253.38 | 1245267.30 |
| 2721        | 162250.87 | 1245267.26 |
| 2722        | 162249.20 | 1245267.43 |
| 2723        | 162245.96 | 1245268.18 |
| 2724        | 162240.70 | 1245270.13 |
| 2725        | 162238.19 | 1245271.41 |
| 2726        | 162227.17 | 1245277.89 |
| 2727        | 162225.88 | 1245278.60 |
| 2728        | 162223.25 | 1245279.95 |
| 2729        | 162221.34 | 1245281.13 |
| 2730        | 162220.67 | 1245281.69 |
| 2731        | 162219.64 | 1245283.06 |
| 2732        | 162218.94 | 1245284.69 |
| 2733        | 162218.04 | 1245288.27 |
| 2734        | 162217.33 | 1245290.92 |
| 2735        | 162216.81 | 1245292.14 |
| 2736        | 162215.12 | 1245295.00 |
| 2737        | 162211.34 | 1245300.57 |
| 2738        | 162209.69 | 1245303.51 |

| Номер точки | X         | Y          |
|-------------|-----------|------------|
| 2739        | 162209.03 | 1245305.09 |
| 2740        | 162208.49 | 1245306.91 |
| 2741        | 162207.91 | 1245310.64 |
| 2742        | 162207.83 | 1245314.41 |
| 2743        | 162208.39 | 1245321.91 |
| 2744        | 162209.02 | 1245325.98 |
| 2745        | 162211.33 | 1245334.03 |
| 2746        | 162212.17 | 1245338.05 |
| 2747        | 162212.27 | 1245340.06 |
| 2748        | 162212.26 | 1245341.37 |
| 2749        | 162211.75 | 1245343.92 |
| 2750        | 162210.67 | 1245346.37 |
| 2751        | 162209.69 | 1245347.95 |
| 2752        | 162207.09 | 1245351.07 |
| 2753        | 162204.91 | 1245352.82 |
| 2754        | 162203.85 | 1245353.40 |
| 2755        | 162201.67 | 1245354.20 |
| 2756        | 162200.03 | 1245354.43 |
| 2757        | 162197.75 | 1245354.13 |
| 2758        | 162196.73 | 1245353.66 |
| 2759        | 162194.25 | 1245352.00 |
| 2760        | 162192.65 | 1245350.71 |
| 2761        | 162189.60 | 1245347.83 |
| 2762        | 162187.48 | 1245345.41 |
| 2763        | 162183.63 | 1245340.36 |
| 2764        | 162180.53 | 1245336.82 |
| 2765        | 162178.02 | 1245335.00 |
| 2766        | 162172.20 | 1245332.34 |
| 2767        | 162169.44 | 1245330.74 |
| 2768        | 162168.24 | 1245329.69 |
| 2769        | 162166.15 | 1245327.51 |
| 2770        | 162162.43 | 1245322.86 |
| 2771        | 162159.13 | 1245317.93 |
| 2772        | 162153.32 | 1245307.68 |
| 2773        | 162152.98 | 1245306.92 |
| 2774        | 162152.58 | 1245305.26 |
| 2775        | 162152.07 | 1245299.96 |
| 2776        | 162151.51 | 1245298.35 |
| 2777        | 162151.05 | 1245297.63 |
| 2778        | 162150.08 | 1245296.67 |
| 2779        | 162149.19 | 1245296.09 |
| 2780        | 162147.36 | 1245295.33 |
| 2781        | 162145.48 | 1245294.97 |
| 2782        | 162141.66 | 1245294.73 |
| 2783        | 162136.47 | 1245294.52 |
| 2784        | 162133.88 | 1245294.73 |
| 2785        | 162131.65 | 1245295.24 |
| 2786        | 162130.22 | 1245295.77 |
| 2787        | 162127.41 | 1245297.32 |
| 2788        | 162122.85 | 1245300.54 |
| 2789        | 162121.03 | 1245302.41 |
| 2790        | 162119.89 | 1245304.53 |
| 2791        | 162119.64 | 1245305.75 |
| 2792        | 162119.58 | 1245306.87 |

| Номер точки | X         | Y          |
|-------------|-----------|------------|
| 2793        | 162119.81 | 1245309.19 |
| 2794        | 162120.27 | 1245311.51 |
| 2795        | 162121.59 | 1245316.10 |
| 2796        | 162126.11 | 1245330.35 |
| 2797        | 162126.61 | 1245333.54 |
| 2798        | 162126.46 | 1245335.18 |
| 2799        | 162125.93 | 1245336.71 |
| 2800        | 162125.46 | 1245337.48 |
| 2801        | 162124.48 | 1245338.70 |
| 2802        | 162122.35 | 1245340.72 |
| 2803        | 162120.05 | 1245342.36 |
| 2804        | 162115.10 | 1245345.24 |
| 2805        | 162113.57 | 1245346.18 |
| 2806        | 162110.64 | 1245348.13 |
| 2807        | 162108.38 | 1245349.38 |
| 2808        | 162105.99 | 1245350.22 |
| 2809        | 162104.73 | 1245350.43 |
| 2810        | 162100.20 | 1245350.64 |
| 2811        | 162091.13 | 1245350.43 |
| 2812        | 162068.35 | 1245349.56 |
| 2813        | 162065.51 | 1245349.03 |
| 2814        | 162059.90 | 1245347.69 |
| 2815        | 162055.70 | 1245346.68 |
| 2816        | 162036.91 | 1245342.79 |
| 2817        | 162034.76 | 1245342.24 |
| 2818        | 162030.62 | 1245340.74 |
| 2819        | 162026.61 | 1245338.87 |
| 2820        | 162018.77 | 1245334.36 |
| 2821        | 162015.33 | 1245332.14 |
| 2822        | 162013.73 | 1245330.93 |
| 2823        | 162011.47 | 1245328.91 |
| 2824        | 162008.40 | 1245325.31 |
| 2825        | 162006.52 | 1245321.99 |
| 2826        | 162005.67 | 1245319.69 |
| 2827        | 162004.52 | 1245314.94 |
| 2828        | 162003.83 | 1245310.18 |
| 2829        | 162003.68 | 1245307.77 |
| 2830        | 162003.74 | 1245304.14 |
| 2831        | 162004.52 | 1245298.76 |
| 2832        | 162006.21 | 1245292.42 |
| 2833        | 162007.38 | 1245289.28 |
| 2834        | 162008.84 | 1245286.34 |
| 2835        | 162009.70 | 1245285.02 |
| 2836        | 162011.72 | 1245282.69 |
| 2837        | 162012.89 | 1245281.74 |
| 2838        | 162014.88 | 1245280.62 |
| 2839        | 162023.95 | 1245276.73 |
| 2840        | 162029.70 | 1245275.96 |
| 2841        | 162041.23 | 1245275.12 |
| 2842        | 162049.87 | 1245274.15 |
| 2843        | 162056.10 | 1245273.29 |
| 2844        | 162059.12 | 1245272.44 |
| 2845        | 162061.09 | 1245271.48 |
| 2846        | 162062.05 | 1245270.85 |

| Номер точки | X         | Y          |
|-------------|-----------|------------|
| 2847        | 162063.45 | 1245269.61 |
| 2848        | 162064.52 | 1245268.40 |
| 2849        | 162065.05 | 1245267.51 |
| 2850        | 162065.73 | 1245265.72 |
| 2851        | 162066.06 | 1245262.92 |
| 2852        | 162065.92 | 1245261.00 |
| 2853        | 162065.41 | 1245257.31 |
| 2854        | 162064.39 | 1245251.71 |
| 2855        | 162063.44 | 1245248.97 |
| 2856        | 162061.91 | 1245246.29 |
| 2857        | 162060.88 | 1245245.00 |
| 2858        | 162059.45 | 1245243.53 |
| 2859        | 162056.47 | 1245241.20 |
| 2860        | 162053.35 | 1245239.50 |
| 2861        | 162051.17 | 1245238.65 |
| 2862        | 162046.63 | 1245237.23 |
| 2863        | 162043.89 | 1245236.64 |
| 2864        | 162038.34 | 1245235.95 |
| 2865        | 162034.32 | 1245235.29 |
| 2866        | 162032.99 | 1245234.90 |
| 2867        | 162030.37 | 1245233.75 |
| 2868        | 162022.60 | 1245229.26 |
| 2869        | 162020.03 | 1245228.15 |
| 2870        | 162018.75 | 1245227.77 |
| 2871        | 162016.81 | 1245227.54 |
| 2872        | 162015.26 | 1245227.63 |
| 2873        | 162014.22 | 1245227.85 |
| 2874        | 162012.17 | 1245228.59 |
| 2875        | 162009.14 | 1245230.37 |
| 2876        | 162007.15 | 1245231.85 |
| 2877        | 162003.22 | 1245235.29 |
| 2878        | 161999.87 | 1245238.66 |
| 2879        | 161998.47 | 1245240.39 |
| 2880        | 161996.69 | 1245243.08 |
| 2881        | 161995.33 | 1245246.01 |
| 2882        | 161994.80 | 1245247.60 |
| 2883        | 161994.23 | 1245249.73 |
| 2884        | 161993.39 | 1245254.06 |
| 2885        | 161992.85 | 1245258.37 |
| 2886        | 161992.21 | 1245267.02 |
| 2887        | 161992.31 | 1245270.47 |
| 2888        | 161993.25 | 1245277.39 |
| 2889        | 161993.20 | 1245280.83 |
| 2890        | 161992.85 | 1245282.56 |
| 2891        | 161992.40 | 1245283.78 |
| 2892        | 161990.99 | 1245285.91 |
| 2893        | 161989.06 | 1245287.67 |
| 2894        | 161987.58 | 1245288.70 |
| 2895        | 161984.44 | 1245290.34 |
| 2896        | 161983.48 | 1245290.65 |
| 2897        | 161981.50 | 1245290.71 |
| 2898        | 161979.45 | 1245290.17 |
| 2899        | 161975.32 | 1245288.46 |
| 2900        | 161973.37 | 1245287.85 |

| Номер точки | X         | Y          |
|-------------|-----------|------------|
| 2901        | 161972.43 | 1245287.72 |
| 2902        | 161971.10 | 1245287.80 |
| 2903        | 161970.43 | 1245288.03 |
| 2904        | 161969.17 | 1245288.93 |
| 2905        | 161965.58 | 1245292.95 |
| 2906        | 161964.34 | 1245293.91 |
| 2907        | 161963.70 | 1245294.18 |
| 2908        | 161962.68 | 1245294.26 |
| 2909        | 161959.70 | 1245293.56 |
| 2910        | 161955.60 | 1245292.01 |
| 2911        | 161953.61 | 1245291.02 |
| 2912        | 161947.44 | 1245287.41 |
| 2913        | 161944.54 | 1245285.20 |
| 2914        | 161941.57 | 1245282.08 |
| 2915        | 161939.96 | 1245279.79 |
| 2916        | 161939.02 | 1245278.19 |
| 2917        | 161937.41 | 1245274.84 |
| 2918        | 161936.97 | 1245272.88 |
| 2919        | 161937.12 | 1245268.78 |
| 2920        | 161937.03 | 1245266.74 |
| 2921        | 161936.77 | 1245265.75 |
| 2922        | 161935.32 | 1245262.31 |
| 2923        | 161934.39 | 1245260.68 |
| 2924        | 161932.77 | 1245258.40 |
| 2925        | 161930.82 | 1245256.34 |
| 2926        | 161929.64 | 1245255.40 |
| 2927        | 161929.02 | 1245255.03 |
| 2928        | 161927.74 | 1245254.68 |
| 2929        | 161926.38 | 1245254.69 |
| 2930        | 161923.56 | 1245255.15 |
| 2931        | 161921.52 | 1245255.09 |
| 2932        | 161920.57 | 1245254.75 |
| 2933        | 161917.29 | 1245252.61 |
| 2934        | 161915.86 | 1245251.30 |
| 2935        | 161914.09 | 1245248.93 |
| 2936        | 161913.70 | 1245248.08 |
| 2937        | 161913.41 | 1245246.30 |
| 2938        | 161913.57 | 1245244.45 |
| 2939        | 161914.34 | 1245240.68 |
| 2940        | 161914.45 | 1245237.93 |
| 2941        | 161914.09 | 1245236.63 |
| 2942        | 161911.94 | 1245232.26 |
| 2943        | 161910.51 | 1245230.37 |
| 2944        | 161908.70 | 1245228.80 |
| 2945        | 161907.61 | 1245228.20 |
| 2946        | 161906.69 | 1245227.86 |
| 2947        | 161904.81 | 1245227.54 |
| 2948        | 161902.91 | 1245227.63 |
| 2949        | 161899.19 | 1245228.20 |
| 2950        | 161897.16 | 1245228.76 |
| 2951        | 161893.11 | 1245230.37 |
| 2952        | 161891.11 | 1245230.81 |
| 2953        | 161890.13 | 1245230.79 |
| 2954        | 161889.02 | 1245230.60 |

| Номер точки | X         | Y          |
|-------------|-----------|------------|
| 2955        | 161886.86 | 1245229.86 |
| 2956        | 161884.76 | 1245228.80 |
| 2957        | 161880.58 | 1245226.20 |
| 2958        | 161877.43 | 1245224.39 |
| 2959        | 161875.87 | 1245223.67 |
| 2960        | 161871.88 | 1245221.98 |
| 2961        | 161869.80 | 1245221.41 |
| 2962        | 161867.77 | 1245221.41 |
| 2963        | 161866.79 | 1245221.72 |
| 2964        | 161865.65 | 1245222.35 |
| 2965        | 161863.74 | 1245224.11 |
| 2966        | 161862.26 | 1245226.35 |
| 2967        | 161861.48 | 1245228.01 |
| 2968        | 161860.32 | 1245231.45 |
| 2969        | 161860.18 | 1245232.14 |
| 2970        | 161860.21 | 1245233.57 |
| 2971        | 161861.41 | 1245237.93 |
| 2972        | 161861.73 | 1245240.09 |
| 2973        | 161861.61 | 1245241.15 |
| 2974        | 161860.55 | 1245244.64 |
| 2975        | 161859.69 | 1245246.24 |
| 2976        | 161858.49 | 1245247.67 |
| 2977        | 161857.73 | 1245248.27 |
| 2978        | 161855.89 | 1245249.21 |
| 2979        | 161852.07 | 1245250.06 |
| 2980        | 161849.30 | 1245250.86 |
| 2981        | 161840.23 | 1245255.38 |
| 2982        | 161836.50 | 1245256.84 |
| 2983        | 161834.60 | 1245257.30 |
| 2984        | 161832.72 | 1245257.44 |
| 2985        | 161831.79 | 1245257.34 |
| 2986        | 161829.79 | 1245256.90 |
| 2987        | 161825.76 | 1245255.65 |
| 2988        | 161822.74 | 1245254.75 |
| 2989        | 161820.74 | 1245254.33 |
| 2990        | 161816.67 | 1245253.61 |
| 2991        | 161813.67 | 1245252.80 |
| 2992        | 161813.12 | 1245252.54 |
| 2993        | 161812.25 | 1245251.76 |
| 2994        | 161811.61 | 1245250.69 |
| 2995        | 161810.62 | 1245248.20 |
| 2996        | 161809.74 | 1245246.42 |
| 2997        | 161809.14 | 1245245.68 |
| 2998        | 161806.00 | 1245242.51 |
| 2999        | 161804.29 | 1245241.14 |
| 3000        | 161802.40 | 1245240.15 |
| 3001        | 161801.36 | 1245239.83 |
| 3002        | 161798.34 | 1245239.46 |
| 3003        | 161792.30 | 1245239.22 |
| 3004        | 161782.57 | 1245239.22 |
| 3005        | 161779.29 | 1245238.62 |
| 3006        | 161777.70 | 1245238.04 |
| 3007        | 161775.49 | 1245236.78 |
| 3008        | 161773.62 | 1245235.06 |

| Номер точки | X         | Y          |
|-------------|-----------|------------|
| 3009        | 161772.86 | 1245234.02 |
| 3010        | 161771.73 | 1245231.92 |
| 3011        | 161770.19 | 1245227.54 |
| 3012        | 161768.97 | 1245224.32 |
| 3013        | 161763.14 | 1245212.64 |
| 3014        | 161759.95 | 1245206.99 |
| 3015        | 161757.98 | 1245204.46 |
| 3016        | 161755.53 | 1245202.42 |
| 3017        | 161754.07 | 1245201.65 |
| 3018        | 161751.65 | 1245201.04 |
| 3019        | 161750.02 | 1245201.01 |
| 3020        | 161746.76 | 1245201.39 |
| 3021        | 161743.05 | 1245201.65 |
| 3022        | 161740.54 | 1245201.28 |
| 3023        | 161738.90 | 1245200.86 |
| 3024        | 161735.57 | 1245199.63 |
| 3025        | 161725.60 | 1245194.99 |
| 3026        | 161722.30 | 1245193.84 |
| 3027        | 161720.65 | 1245193.45 |
| 3028        | 161717.38 | 1245193.19 |
| 3029        | 161715.75 | 1245193.38 |
| 3030        | 161713.32 | 1245194.12 |
| 3031        | 161710.90 | 1245195.49 |
| 3032        | 161709.70 | 1245196.44 |
| 3033        | 161708.35 | 1245197.84 |
| 3034        | 161707.66 | 1245198.83 |
| 3035        | 161706.71 | 1245200.86 |
| 3036        | 161706.14 | 1245204.08 |
| 3037        | 161706.13 | 1245206.30 |
| 3038        | 161706.46 | 1245210.69 |
| 3039        | 161707.75 | 1245226.88 |
| 3040        | 161709.70 | 1245244.36 |
| 3041        | 161712.29 | 1245259.26 |
| 3042        | 161712.68 | 1245262.73 |
| 3043        | 161712.66 | 1245264.49 |
| 3044        | 161712.15 | 1245267.07 |
| 3045        | 161710.78 | 1245269.64 |
| 3046        | 161709.70 | 1245270.93 |
| 3047        | 161707.06 | 1245273.24 |
| 3048        | 161705.28 | 1245274.42 |
| 3049        | 161701.70 | 1245276.03 |
| 3050        | 161699.87 | 1245276.51 |
| 3051        | 161696.25 | 1245277.00 |
| 3052        | 161693.75 | 1245277.06 |
| 3053        | 161688.80 | 1245276.88 |
| 3054        | 161685.08 | 1245276.76 |
| 3055        | 161676.11 | 1245276.54 |
| 3056        | 161671.63 | 1245276.16 |
| 3057        | 161667.19 | 1245275.38 |
| 3058        | 161665.00 | 1245274.80 |
| 3059        | 161662.05 | 1245273.77 |
| 3060        | 161656.38 | 1245271.29 |
| 3061        | 161652.06 | 1245269.61 |
| 3062        | 161639.76 | 1245266.08 |

| Номер точки | X         | Y          |
|-------------|-----------|------------|
| 3063        | 161633.56 | 1245264.65 |
| 3064        | 161627.32 | 1245263.54 |
| 3065        | 161624.18 | 1245263.15 |
| 3066        | 161619.44 | 1245262.97 |
| 3067        | 161616.27 | 1245263.09 |
| 3068        | 161609.93 | 1245263.80 |
| 3069        | 161600.52 | 1245265.41 |
| 3070        | 161594.32 | 1245266.82 |
| 3071        | 161582.07 | 1245270.27 |
| 3072        | 161580.82 | 1245270.74 |
| 3073        | 161578.43 | 1245271.93 |
| 3074        | 161571.75 | 1245276.54 |
| 3075        | 161568.33 | 1245278.58 |
| 3076        | 161566.52 | 1245279.34 |
| 3077        | 161565.03 | 1245279.78 |
| 3078        | 161561.90 | 1245280.29 |
| 3079        | 161558.67 | 1245280.36 |
| 3080        | 161556.53 | 1245280.15 |
| 3081        | 161552.27 | 1245279.34 |
| 3082        | 161548.39 | 1245278.21 |
| 3083        | 161546.50 | 1245277.48 |
| 3084        | 161543.85 | 1245276.05 |
| 3085        | 161541.57 | 1245274.09 |
| 3086        | 161540.61 | 1245272.86 |
| 3087        | 161539.17 | 1245270.18 |
| 3088        | 161538.48 | 1245268.34 |
| 3089        | 161537.41 | 1245264.62 |
| 3090        | 161536.07 | 1245260.56 |
| 3091        | 161534.34 | 1245257.21 |
| 3092        | 161530.29 | 1245250.54 |
| 3093        | 161528.76 | 1245247.28 |
| 3094        | 161528.30 | 1245245.67 |
| 3095        | 161528.25 | 1245244.89 |
| 3096        | 161528.79 | 1245243.44 |
| 3097        | 161529.95 | 1245242.07 |
| 3098        | 161533.16 | 1245239.38 |
| 3099        | 161535.35 | 1245237.18 |
| 3100        | 161536.07 | 1245235.95 |
| 3101        | 161539.55 | 1245227.42 |
| 3102        | 161540.92 | 1245223.07 |
| 3103        | 161541.75 | 1245218.70 |
| 3104        | 161541.90 | 1245216.52 |
| 3105        | 161541.89 | 1245214.51 |
| 3106        | 161541.51 | 1245210.47 |
| 3107        | 161540.71 | 1245206.41 |
| 3108        | 161539.96 | 1245203.73 |
| 3109        | 161538.02 | 1245198.38 |
| 3110        | 161536.57 | 1245195.49 |
| 3111        | 161533.19 | 1245190.13 |
| 3112        | 161530.89 | 1245186.08 |
| 3113        | 161530.05 | 1245183.45 |
| 3114        | 161529.17 | 1245177.82 |
| 3115        | 161528.34 | 1245175.08 |
| 3116        | 161527.65 | 1245173.77 |

| Номер точки | X         | Y          |
|-------------|-----------|------------|
| 3117        | 161525.69 | 1245171.46 |
| 3118        | 161524.12 | 1245170.25 |
| 3119        | 161522.98 | 1245169.60 |
| 3120        | 161520.52 | 1245168.59 |
| 3121        | 161518.81 | 1245168.27 |
| 3122        | 161515.32 | 1245168.23 |
| 3123        | 161512.75 | 1245167.95 |
| 3124        | 161507.95 | 1245166.37 |
| 3125        | 161505.65 | 1245165.36 |
| 3126        | 161502.38 | 1245163.40 |
| 3127        | 161501.56 | 1245162.79 |
| 3128        | 161500.22 | 1245161.28 |
| 3129        | 161499.11 | 1245159.59 |
| 3130        | 161497.17 | 1245155.95 |
| 3131        | 161495.58 | 1245153.45 |
| 3132        | 161494.61 | 1245152.40 |
| 3133        | 161494.02 | 1245151.95 |
| 3134        | 161492.66 | 1245151.28 |
| 3135        | 161487.94 | 1245149.98 |
| 3136        | 161485.78 | 1245148.81 |
| 3137        | 161484.89 | 1245147.88 |
| 3138        | 161483.44 | 1245145.32 |
| 3139        | 161482.85 | 1245143.60 |
| 3140        | 161482.30 | 1245140.10 |
| 3141        | 161482.31 | 1245136.64 |
| 3142        | 161482.53 | 1245134.90 |
| 3143        | 161483.16 | 1245132.29 |
| 3144        | 161484.20 | 1245129.71 |
| 3145        | 161484.89 | 1245128.44 |
| 3146        | 161485.30 | 1245127.89 |
| 3147        | 161486.34 | 1245127.12 |
| 3148        | 161487.16 | 1245126.80 |
| 3149        | 161488.94 | 1245126.36 |
| 3150        | 161490.27 | 1245126.04 |
| 3151        | 161492.01 | 1245125.26 |
| 3152        | 161492.67 | 1245124.55 |
| 3153        | 161494.98 | 1245120.70 |
| 3154        | 161495.85 | 1245118.67 |
| 3155        | 161496.55 | 1245115.49 |
| 3156        | 161496.71 | 1245112.03 |
| 3157        | 161496.55 | 1245105.13 |
| 3158        | 161496.28 | 1245098.20 |
| 3159        | 161495.93 | 1245094.72 |
| 3160        | 161495.19 | 1245091.30 |
| 3161        | 161494.61 | 1245089.58 |
| 3162        | 161493.41 | 1245087.54 |
| 3163        | 161492.35 | 1245086.40 |
| 3164        | 161489.95 | 1245084.33 |
| 3165        | 161488.22 | 1245082.71 |
| 3166        | 161487.48 | 1245081.80 |
| 3167        | 161482.61 | 1245075.24 |
| 3168        | 161480.37 | 1245071.81 |
| 3169        | 161478.50 | 1245068.19 |
| 3170        | 161477.77 | 1245066.27 |

| Номер точки | X         | Y          |
|-------------|-----------|------------|
| 3171        | 161475.79 | 1245059.21 |
| 3172        | 161474.81 | 1245054.47 |
| 3173        | 161473.23 | 1245044.90 |
| 3174        | 161472.01 | 1245036.48 |
| 3175        | 161469.99 | 1245019.64 |
| 3176        | 161469.38 | 1245011.81 |
| 3177        | 161469.27 | 1245007.85 |
| 3178        | 161469.42 | 1245001.92 |
| 3179        | 161470.08 | 1244996.03 |
| 3180        | 161470.64 | 1244993.09 |
| 3181        | 161471.07 | 1244991.44 |
| 3182        | 161472.26 | 1244988.31 |
| 3183        | 161473.77 | 1244985.29 |
| 3184        | 161477.12 | 1244979.49 |
| 3185        | 161479.17 | 1244976.49 |
| 3186        | 161484.00 | 1244970.89 |
| 3187        | 161486.06 | 1244968.04 |
| 3188        | 161486.84 | 1244966.53 |
| 3189        | 161487.06 | 1244964.84 |
| 3190        | 161486.79 | 1244963.62 |
| 3191        | 161486.46 | 1244962.81 |
| 3192        | 161485.54 | 1244961.35 |
| 3193        | 161483.46 | 1244959.05 |
| 3194        | 161479.06 | 1244954.88 |
| 3195        | 161477.11 | 1244953.51 |
| 3196        | 161472.87 | 1244951.10 |
| 3197        | 161471.21 | 1244949.47 |
| 3198        | 161470.64 | 1244948.40 |
| 3199        | 161470.09 | 1244946.69 |
| 3200        | 161469.66 | 1244943.26 |
| 3201        | 161469.74 | 1244940.94 |
| 3202        | 161470.29 | 1244936.31 |
| 3203        | 161470.64 | 1244932.86 |
| 3204        | 161471.15 | 1244929.50 |
| 3205        | 161472.22 | 1244924.97 |
| 3206        | 161472.57 | 1244922.75 |
| 3207        | 161472.60 | 1244920.56 |
| 3208        | 161472.44 | 1244919.51 |
| 3209        | 161471.93 | 1244917.96 |
| 3210        | 161462.87 | 1244897.89 |
| 3211        | 161488.06 | 1244875.27 |
| 3212        | 161572.88 | 1244799.00 |
| 3213        | 161577.51 | 1244794.83 |
| 3214        | 162129.55 | 1244298.56 |
| 3215        | 162303.29 | 1244142.36 |
| 3216        | 162461.76 | 1243999.87 |
| 3217        | 162524.71 | 1243943.28 |
| 3218        | 162652.91 | 1243787.38 |
| 3219        | 162718.76 | 1243691.86 |
| 3220        | 162725.46 | 1243682.14 |
| 3221        | 162745.17 | 1243687.92 |
| 3222        | 163016.31 | 1243767.40 |
| 3223        | 163447.11 | 1243705.64 |
| 3224        | 163812.80 | 1244088.54 |



| Номер точки | X         | Y          |
|-------------|-----------|------------|
| 3225        | 163877.13 | 1244045.31 |
| 3226        | 164156.65 | 1243979.81 |
| 3227        | 164196.79 | 1243980.23 |
| 3228        | 164202.79 | 1243980.29 |
| 3229        | 164372.30 | 1243982.05 |
| УГ138       | 164761.96 | 1243870.92 |
| 3230        | 164958.16 | 1244390.51 |
| 3231        | 164970.83 | 1244932.53 |
| 3232        | 164341.43 | 1245557.05 |
| 3233        | 164451.11 | 1245724.03 |
| 3234        | 164560.78 | 1245891.00 |
| 3235        | 164608.76 | 1245962.39 |
| 3236        | 164648.49 | 1246023.49 |
| 3237        | 164656.74 | 1246037.79 |
| 3238        | 164659.38 | 1246042.36 |
| 3239        | 164703.23 | 1246118.47 |
| 3240        | 164750.13 | 1246199.89 |
| 3241        | 165150.07 | 1246894.10 |
| 3242        | 165229.15 | 1247010.54 |
| 3243        | 165494.66 | 1247170.50 |
| 3244        | 166391.98 | 1247279.76 |
| 3245        | 167245.50 | 1247382.78 |
| 3246        | 167401.08 | 1247307.57 |
| 3247        | 167463.35 | 1247320.77 |
| 3248        | 167466.99 | 1247321.55 |
| 3249        | 167592.84 | 1247348.20 |
| 3250        | 167907.95 | 1247414.94 |
| 3251        | 167955.83 | 1247425.09 |
| 3252        | 167974.78 | 1247429.10 |
| 3253        | 168156.12 | 1247377.33 |
| 3254        | 168442.07 | 1247295.70 |
| 3255        | 168614.32 | 1247345.69 |
| 3256        | 168684.27 | 1247365.80 |
| 3257        | 168699.27 | 1247370.14 |
| 3258        | 168788.90 | 1247353.58 |
| 3259        | 168816.69 | 1247350.55 |
| 3260        | 168870.35 | 1247330.58 |
| 3261        | 168882.11 | 1247323.55 |
| 3262        | 168906.54 | 1247310.03 |
| 3263        | 168934.11 | 1247289.70 |
| 3264        | 168982.01 | 1247247.59 |
| 3265        | 168998.25 | 1247234.52 |
| 3266        | 169000.65 | 1247232.10 |
| 3267        | 169002.10 | 1247230.35 |
| 3268        | 169004.68 | 1247226.58 |
| 3269        | 169011.59 | 1247214.44 |
| 3270        | 169014.25 | 1247210.60 |
| 3271        | 169015.76 | 1247208.79 |
| 3272        | 169021.62 | 1247202.51 |
| 3273        | 169024.65 | 1247199.50 |
| 3274        | 169029.37 | 1247195.19 |
| 3275        | 169034.34 | 1247191.28 |
| 3276        | 169036.91 | 1247189.46 |
| 3277        | 169042.36 | 1247186.25 |

| Номер точки | X         | Y          |
|-------------|-----------|------------|
| 3278        | 169045.21 | 1247184.86 |
| 3279        | 169049.68 | 1247183.07 |
| 3280        | 169053.53 | 1247181.82 |
| 3281        | 169061.27 | 1247179.75 |
| 3282        | 169069.04 | 1247178.18 |
| 3283        | 169074.26 | 1247177.36 |
| 3284        | 169084.76 | 1247176.06 |
| 3285        | 169088.84 | 1247175.67 |
| 3286        | 169104.25 | 1247174.20 |
| 3287        | 169114.00 | 1247173.72 |
| 3288        | 169119.33 | 1247173.72 |
| 3289        | 169129.97 | 1247174.36 |
| 3290        | 169144.21 | 1247175.67 |
| 3291        | 169151.31 | 1247176.13 |
| 3292        | 169158.41 | 1247176.20 |
| 3293        | 169161.96 | 1247176.06 |
| 3294        | 169172.39 | 1247175.20 |
| 3295        | 169179.33 | 1247174.45 |
| 3296        | 169193.18 | 1247172.62 |
| 3297        | 169275.70 | 1247160.50 |
| 3298        | 169338.85 | 1247159.41 |
| 3299        | 169395.33 | 1247159.41 |
| 3300        | 169412.72 | 1247157.93 |
| 3301        | 169419.63 | 1247158.56 |
| 3302        | 169428.70 | 1247159.71 |
| 3303        | 169446.72 | 1247162.63 |
| 3304        | 169464.62 | 1247166.15 |
| 3305        | 169488.42 | 1247171.24 |
| 3306        | 169500.32 | 1247173.76 |
| 3307        | 169510.64 | 1247175.97 |
| 3308        | 169531.16 | 1247180.68 |
| 3309        | 169572.16 | 1247190.36 |
| 3310        | 169592.72 | 1247194.82 |
| 3311        | 169597.84 | 1247195.59 |
| 3312        | 169601.28 | 1247195.85 |
| 3313        | 169608.22 | 1247195.99 |
| 3314        | 169629.17 | 1247195.27 |
| 3315        | 169636.08 | 1247195.57 |
| 3316        | 169639.50 | 1247195.99 |
| 3317        | 169642.93 | 1247196.65 |
| 3318        | 169649.71 | 1247198.73 |
| 3319        | 169663.08 | 1247203.66 |
| 3320        | 169667.61 | 1247204.90 |
| 3321        | 169669.91 | 1247205.33 |
| 3322        | 169675.04 | 1247205.95 |
| 3323        | 169678.49 | 1247206.19 |
| 3324        | 169685.44 | 1247206.35 |
| 3325        | 169699.42 | 1247206.24 |
| 3326        | 169706.38 | 1247206.42 |
| 3327        | 169713.28 | 1247207.09 |
| 3328        | 169716.69 | 1247207.68 |
| 3329        | 169732.50 | 1247211.07 |
| 3330        | 169740.31 | 1247213.16 |
| 3331        | 169748.00 | 1247215.62 |

| Номер точки | X         | Y          |
|-------------|-----------|------------|
| 3332        | 169751.78 | 1247217.02 |
| 3333        | 169778.66 | 1247227.52 |
| 3334        | 169793.64 | 1247233.64 |
| 3335        | 169795.33 | 1247234.26 |
| 3336        | 169798.78 | 1247235.22 |
| 3337        | 169802.34 | 1247235.86 |
| 3338        | 169804.73 | 1247236.09 |
| 3339        | 169809.52 | 1247236.23 |
| 3340        | 169816.24 | 1247235.83 |
| 3341        | 169829.68 | 1247234.19 |
| 3342        | 169839.78 | 1247233.29 |
| 3343        | 169862.13 | 1247233.29 |
| 3344        | 169868.78 | 1247232.65 |
| 3345        | 169873.17 | 1247231.92 |
| 3346        | 169881.89 | 1247229.73 |
| 3347        | 169887.37 | 1247227.77 |
| 3348        | 169890.81 | 1247226.16 |
| 3349        | 169897.44 | 1247222.28 |
| 3350        | 169919.95 | 1247205.08 |
| 3351        | 169945.40 | 1247191.08 |
| 3352        | 169975.15 | 1247175.92 |
| 3353        | 170020.92 | 1247143.79 |
| 3354        | 170029.24 | 1247139.83 |
| 3355        | 170034.44 | 1247137.12 |
| 3356        | 170039.90 | 1247134.70 |
| 3357        | 170042.75 | 1247133.62 |
| 3358        | 170044.59 | 1247133.04 |
| 3359        | 170048.32 | 1247132.32 |
| 3360        | 170052.08 | 1247132.04 |
| 3361        | 170059.59 | 1247132.34 |
| 3362        | 170066.13 | 1247133.04 |
| 3363        | 170069.37 | 1247133.68 |
| 3364        | 170074.19 | 1247135.24 |
| 3365        | 170084.21 | 1247140.75 |
| 3366        | 170096.84 | 1247145.93 |
| 3367        | 170106.71 | 1247149.80 |
| 3368        | 170110.61 | 1247151.06 |
| 3369        | 170118.63 | 1247153.05 |
| 3370        | 170124.52 | 1247154.97 |
| 3371        | 170126.12 | 1247155.71 |
| 3372        | 170129.04 | 1247157.62 |
| 3373        | 170131.64 | 1247159.97 |
| 3374        | 170133.19 | 1247161.76 |
| 3375        | 170135.86 | 1247165.65 |
| 3376        | 170136.86 | 1247167.63 |
| 3377        | 170138.45 | 1247171.71 |
| 3378        | 170139.75 | 1247174.72 |
| 3379        | 170141.67 | 1247178.24 |
| 3380        | 170142.98 | 1247179.90 |
| 3381        | 170144.66 | 1247181.16 |
| 3382        | 170145.90 | 1247181.71 |
| 3383        | 170148.49 | 1247182.49 |
| 3384        | 170152.24 | 1247183.21 |
| 3385        | 170154.15 | 1247183.21 |

| Номер точки | X         | Y          |
|-------------|-----------|------------|
| 3386        | 170156.01 | 1247182.84 |
| 3387        | 170156.91 | 1247182.49 |
| 3388        | 170158.89 | 1247181.26 |
| 3389        | 170159.99 | 1247180.21 |
| 3390        | 170161.77 | 1247177.63 |
| 3391        | 170163.62 | 1247173.38 |
| 3392        | 170164.25 | 1247171.22 |
| 3393        | 170164.68 | 1247167.92 |
| 3394        | 170165.01 | 1247156.91 |
| 3395        | 170165.38 | 1247143.32 |
| 3396        | 170165.66 | 1247138.22 |
| 3397        | 170165.98 | 1247135.69 |
| 3398        | 170166.69 | 1247131.92 |
| 3399        | 170168.36 | 1247126.37 |
| 3400        | 170170.78 | 1247120.90 |
| 3401        | 170172.34 | 1247118.18 |
| 3402        | 170173.07 | 1247117.10 |
| 3403        | 170174.75 | 1247115.24 |
| 3404        | 170176.68 | 1247113.75 |
| 3405        | 170178.08 | 1247112.94 |
| 3406        | 170181.08 | 1247111.70 |
| 3407        | 170184.74 | 1247110.78 |
| 3408        | 170192.16 | 1247109.63 |
| 3409        | 170197.60 | 1247108.45 |
| 3410        | 170203.26 | 1247106.39 |
| 3411        | 170214.47 | 1247101.58 |
| 3412        | 170220.22 | 1247099.70 |
| 3413        | 170223.19 | 1247099.07 |
| 3414        | 170230.84 | 1247098.10 |
| 3415        | 170246.19 | 1247097.13 |
| 3416        | 170259.38 | 1247096.48 |
| 3417        | 170265.95 | 1247096.80 |
| 3418        | 170268.47 | 1247097.18 |
| 3419        | 170273.41 | 1247098.40 |
| 3420        | 170278.23 | 1247100.10 |
| 3421        | 170287.65 | 1247104.26 |
| 3422        | 170310.81 | 1247115.53 |
| 3423        | 170333.60 | 1247125.69 |
| 3424        | 170345.14 | 1247130.40 |
| 3425        | 170356.94 | 1247134.83 |
| 3426        | 170362.96 | 1247136.92 |
| 3427        | 170366.22 | 1247137.89 |
| 3428        | 170372.81 | 1247139.32 |
| 3429        | 170379.44 | 1247140.25 |
| 3430        | 170392.76 | 1247141.44 |
| 3431        | 170397.44 | 1247141.93 |
| 3432        | 170399.77 | 1247141.94 |
| 3433        | 170402.07 | 1247141.53 |
| 3434        | 170403.13 | 1247141.12 |
| 3435        | 170414.14 | 1247135.29 |
| 3436        | 170438.59 | 1247122.63 |
| 3437        | 170450.99 | 1247116.57 |
| 3438        | 170454.12 | 1247115.20 |
| 3439        | 170460.50 | 1247112.86 |

| Номер точки | X         | Y          |
|-------------|-----------|------------|
| 3440        | 170464.82 | 1247111.50 |
| 3441        | 170473.57 | 1247109.03 |
| 3442        | 170480.15 | 1247107.18 |
| 3443        | 170491.28 | 1247103.83 |
| 3444        | 170496.87 | 1247102.32 |
| 3445        | 170502.54 | 1247101.14 |
| 3446        | 170505.41 | 1247100.70 |
| 3447        | 170512.52 | 1247100.14 |
| 3448        | 170517.27 | 1247100.12 |
| 3449        | 170526.79 | 1247100.35 |
| 3450        | 170537.48 | 1247100.38 |
| 3451        | 170561.70 | 1247099.20 |
| 3452        | 170591.94 | 1247096.53 |
| 3453        | 170598.62 | 1247095.48 |
| 3454        | 170601.95 | 1247094.81 |
| 3455        | 170611.08 | 1247092.12 |
| 3456        | 170614.17 | 1247091.32 |
| 3457        | 170621.22 | 1247088.47 |
| 3458        | 170624.63 | 1247086.82 |
| 3459        | 170650.56 | 1247073.21 |
| 3460        | 170675.17 | 1247060.58 |
| 3461        | 170681.60 | 1247057.59 |
| 3462        | 170694.79 | 1247052.34 |
| 3463        | 170704.65 | 1247048.27 |
| 3464        | 170710.35 | 1247045.44 |
| 3465        | 170714.01 | 1247043.32 |
| 3466        | 170721.17 | 1247038.56 |
| 3467        | 170724.32 | 1247035.88 |
| 3468        | 170726.13 | 1247033.88 |
| 3469        | 170727.25 | 1247032.40 |
| 3470        | 170729.29 | 1247029.16 |
| 3471        | 170730.10 | 1247027.55 |
| 3472        | 170731.44 | 1247024.30 |
| 3473        | 170732.40 | 1247020.97 |
| 3474        | 170732.86 | 1247018.75 |
| 3475        | 170733.48 | 1247014.27 |
| 3476        | 170733.72 | 1247009.96 |
| 3477        | 170733.67 | 1247007.78 |
| 3478        | 170733.29 | 1247004.52 |
| 3479        | 170732.47 | 1247001.30 |
| 3480        | 170731.86 | 1246999.70 |
| 3481        | 170729.38 | 1246994.84 |
| 3482        | 170727.42 | 1246991.87 |
| 3483        | 170725.96 | 1246989.99 |
| 3484        | 170722.79 | 1246986.43 |
| 3485        | 170720.43 | 1246984.24 |
| 3486        | 170715.54 | 1246980.26 |
| 3487        | 170712.10 | 1246977.04 |
| 3488        | 170706.33 | 1246970.37 |
| 3489        | 170703.61 | 1246966.91 |
| 3490        | 170699.79 | 1246961.49 |
| 3491        | 170695.08 | 1246953.87 |
| 3492        | 170692.13 | 1246948.71 |
| 3493        | 170686.51 | 1246938.17 |

| Номер точки | X         | Y          |
|-------------|-----------|------------|
| 3494        | 170683.68 | 1246932.22 |
| 3495        | 170678.73 | 1246920.05 |
| 3496        | 170677.41 | 1246916.18 |
| 3497        | 170676.90 | 1246914.17 |
| 3498        | 170676.43 | 1246911.16 |
| 3499        | 170676.52 | 1246908.20 |
| 3500        | 170676.77 | 1246906.77 |
| 3501        | 170677.20 | 1246905.41 |
| 3502        | 170678.52 | 1246902.83 |
| 3503        | 170680.27 | 1246900.42 |
| 3504        | 170681.64 | 1246898.92 |
| 3505        | 170684.57 | 1246896.08 |
| 3506        | 170689.13 | 1246892.17 |
| 3507        | 170691.46 | 1246890.44 |
| 3508        | 170695.26 | 1246888.31 |
| 3509        | 170712.36 | 1246880.67 |
| 3510        | 170573.14 | 1246796.94 |
| 3511        | 169662.07 | 1246249.68 |
| 3512        | 169015.06 | 1245811.76 |
| 3513        | 168917.98 | 1245770.82 |
| 3514        | 168675.08 | 1245728.04 |
| 3515        | 168652.47 | 1245724.06 |
| 3516        | 168580.24 | 1245735.72 |
| 3517        | 168573.24 | 1245736.85 |
| 3518        | 168536.68 | 1245742.77 |
| 3519        | 168592.82 | 1245574.38 |
| 3520        | 168627.26 | 1245491.13 |
| 3521        | 168699.75 | 1245170.76 |
| 3522        | 168835.34 | 1245038.66 |
| 3523        | 168885.59 | 1244989.76 |
| 3524        | 169069.36 | 1244810.66 |
| 3525        | 170656.80 | 1244851.23 |
| 3526        | 171053.60 | 1244556.51 |
| 3527        | 171114.70 | 1244501.52 |
| 3528        | 171206.80 | 1244418.60 |
| 3529        | 171267.18 | 1244579.81 |
| 3530        | 171354.76 | 1244810.95 |
| 3531        | 171403.04 | 1244877.67 |
| 3532        | 171463.88 | 1244961.74 |
| 3533        | 171728.26 | 1245327.08 |
| 3534        | 171795.80 | 1245420.42 |
| 3535        | 171866.86 | 1245518.77 |
| 3536        | 172175.73 | 1245953.32 |
| 3537        | 172238.02 | 1246040.97 |
| 3538        | 172264.91 | 1246136.11 |
| 3539        | 172271.78 | 1246160.38 |
| 3540        | 172270.73 | 1246274.39 |
| 3541        | 172270.04 | 1246350.72 |
| 3542        | 172260.63 | 1246392.25 |
| 3543        | 172222.76 | 1246559.45 |
| 3544        | 172313.27 | 1246880.80 |
| 3545        | 172277.87 | 1246939.99 |
| 3546        | 172239.52 | 1247004.12 |
| 3547        | 172190.08 | 1247086.80 |

| Номер точки | X         | Y          |
|-------------|-----------|------------|
| 3548        | 172152.67 | 1247149.35 |
| 3549        | 172374.94 | 1247449.99 |
| 3550        | 172378.73 | 1247455.11 |
| 3551        | 172835.21 | 1248072.51 |
| 3552        | 173004.14 | 1248524.62 |
| 3553        | 172421.21 | 1249199.75 |
| 3554        | 172345.38 | 1249287.57 |
| 3555        | 172330.08 | 1249305.30 |
| 3556        | 173277.31 | 1249409.59 |
| 3557        | 177028.92 | 1249519.59 |
| 3558        | 177237.52 | 1249450.02 |
| 3559        | 177261.07 | 1249442.17 |
| 3560        | 177235.34 | 1249418.78 |
| 3561        | 177232.64 | 1249416.07 |
| 3562        | 177230.98 | 1249414.13 |
| 3563        | 177227.98 | 1249409.96 |
| 3564        | 177226.64 | 1249407.76 |
| 3565        | 177224.23 | 1249403.13 |
| 3566        | 177222.18 | 1249398.31 |
| 3567        | 177220.98 | 1249395.03 |
| 3568        | 177218.97 | 1249388.39 |
| 3569        | 177218.44 | 1249386.09 |
| 3570        | 177217.84 | 1249381.41 |
| 3571        | 177217.78 | 1249376.69 |
| 3572        | 177218.01 | 1249373.54 |
| 3573        | 177218.97 | 1249367.34 |
| 3574        | 177220.83 | 1249359.15 |
| 3575        | 177221.97 | 1249355.12 |
| 3576        | 177224.04 | 1249349.16 |
| 3577        | 177226.72 | 1249343.31 |
| 3578        | 177228.32 | 1249340.45 |
| 3579        | 177232.90 | 1249333.67 |
| 3580        | 177236.21 | 1249329.56 |
| 3581        | 177238.55 | 1249326.90 |
| 3582        | 177243.53 | 1249321.75 |
| 3583        | 177251.95 | 1249314.00 |
| 3584        | 177256.35 | 1249310.42 |
| 3585        | 177263.41 | 1249305.38 |
| 3586        | 177268.69 | 1249302.09 |
| 3587        | 177271.40 | 1249300.66 |
| 3588        | 177275.52 | 1249298.84 |
| 3589        | 177279.89 | 1249297.58 |
| 3590        | 177282.12 | 1249297.19 |
| 3591        | 177288.74 | 1249296.54 |
| 3592        | 177293.16 | 1249296.25 |
| 3593        | 177302.00 | 1249296.03 |
| 3594        | 177325.43 | 1249296.03 |
| 3595        | 177360.19 | 1249295.18 |
| 3596        | 177363.99 | 1249295.18 |
| 3597        | 177371.66 | 1249295.48 |
| 3598        | 177379.26 | 1249296.10 |
| 3599        | 177394.50 | 1249297.66 |
| 3600        | 177405.93 | 1249298.54 |
| 3601        | 177411.65 | 1249298.69 |

| Номер точки | X         | Y          |
|-------------|-----------|------------|
| 3602        | 177414.31 | 1249298.62 |
| 3603        | 177419.61 | 1249297.90 |
| 3604        | 177424.80 | 1249296.47 |
| 3605        | 177428.22 | 1249295.16 |
| 3606        | 177430.50 | 1249294.10 |
| 3607        | 177435.04 | 1249291.68 |
| 3608        | 177436.78 | 1249290.58 |
| 3609        | 177439.87 | 1249288.08 |
| 3610        | 177442.50 | 1249285.27 |
| 3611        | 177444.04 | 1249283.24 |
| 3612        | 177446.73 | 1249278.83 |
| 3613        | 177448.04 | 1249275.89 |
| 3614        | 177449.13 | 1249271.65 |
| 3615        | 177449.38 | 1249269.48 |
| 3616        | 177449.37 | 1249266.18 |
| 3617        | 177449.18 | 1249264.55 |
| 3618        | 177448.42 | 1249261.40 |
| 3619        | 177447.85 | 1249259.91 |
| 3620        | 177446.73 | 1249257.76 |
| 3621        | 177443.08 | 1249252.29 |
| 3622        | 177441.10 | 1249249.64 |
| 3623        | 177437.92 | 1249245.88 |
| 3624        | 177434.46 | 1249242.44 |
| 3625        | 177432.63 | 1249240.90 |
| 3626        | 177428.71 | 1249238.16 |
| 3627        | 177426.63 | 1249237.00 |
| 3628        | 177423.34 | 1249235.56 |
| 3629        | 177417.51 | 1249233.50 |
| 3630        | 177405.80 | 1249229.71 |
| 3631        | 177382.48 | 1249222.46 |
| 3632        | 177370.71 | 1249219.19 |
| 3633        | 177368.08 | 1249218.65 |
| 3634        | 177362.77 | 1249218.11 |
| 3635        | 177357.37 | 1249218.12 |
| 3636        | 177346.51 | 1249218.73 |
| 3637        | 177341.11 | 1249218.76 |
| 3638        | 177338.43 | 1249218.60 |
| 3639        | 177334.46 | 1249218.04 |
| 3640        | 177294.69 | 1249209.84 |
| 3641        | 177272.47 | 1249205.16 |
| 3642        | 177270.62 | 1249204.56 |
| 3643        | 177269.43 | 1249203.97 |
| 3644        | 177267.18 | 1249202.41 |
| 3645        | 177266.15 | 1249201.48 |
| 3646        | 177264.28 | 1249199.36 |
| 3647        | 177262.72 | 1249197.05 |
| 3648        | 177261.23 | 1249193.86 |
| 3649        | 177260.78 | 1249192.30 |
| 3650        | 177260.44 | 1249189.82 |
| 3651        | 177260.46 | 1249188.08 |
| 3652        | 177261.00 | 1249184.53 |
| 3653        | 177261.50 | 1249182.75 |
| 3654        | 177262.87 | 1249179.14 |
| 3655        | 177264.65 | 1249175.59 |

| Номер точки | X         | Y          |
|-------------|-----------|------------|
| 3656        | 177266.01 | 1249173.28 |
| 3657        | 177268.96 | 1249168.92 |
| 3658        | 177275.09 | 1249160.73 |
| 3659        | 177278.38 | 1249157.06 |
| 3660        | 177282.10 | 1249153.90 |
| 3661        | 177284.17 | 1249152.58 |
| 3662        | 177315.74 | 1249135.01 |
| 3663        | 177343.81 | 1249118.65 |
| 3664        | 177345.55 | 1249117.71 |
| 3665        | 177349.18 | 1249116.15 |
| 3666        | 177360.46 | 1249112.21 |
| 3667        | 177364.08 | 1249110.65 |
| 3668        | 177365.85 | 1249109.73 |
| 3669        | 177368.34 | 1249108.12 |
| 3670        | 177370.46 | 1249106.44 |
| 3671        | 177371.76 | 1249105.21 |
| 3672        | 177374.05 | 1249102.54 |
| 3673        | 177377.07 | 1249098.13 |
| 3674        | 177382.43 | 1249088.68 |
| 3675        | 177385.25 | 1249084.07 |
| 3676        | 177386.81 | 1249081.91 |
| 3677        | 177393.25 | 1249075.64 |
| 3678        | 177435.27 | 1249039.23 |
| 3679        | 177456.26 | 1249021.44 |
| 3680        | 177464.30 | 1249015.39 |
| 3681        | 177468.65 | 1249011.43 |
| 3682        | 177470.56 | 1249009.32 |
| 3683        | 177472.77 | 1249006.32 |
| 3684        | 177473.70 | 1249004.75 |
| 3685        | 177474.87 | 1249002.27 |
| 3686        | 177475.97 | 1248998.23 |
| 3687        | 177476.47 | 1248993.03 |
| 3688        | 177476.51 | 1248989.57 |
| 3689        | 177476.20 | 1248982.64 |
| 3690        | 177475.97 | 1248974.85 |
| 3691        | 177475.84 | 1248969.99 |
| 3692        | 177475.05 | 1248960.29 |
| 3693        | 177474.89 | 1248953.02 |
| 3694        | 177475.40 | 1248948.18 |
| 3695        | 177475.93 | 1248945.74 |
| 3696        | 177477.14 | 1248942.11 |
| 3697        | 177477.72 | 1248940.85 |
| 3698        | 177479.16 | 1248938.62 |
| 3699        | 177480.92 | 1248936.72 |
| 3700        | 177482.25 | 1248935.63 |
| 3701        | 177485.25 | 1248933.81 |
| 3702        | 177487.75 | 1248932.74 |
| 3703        | 177493.16 | 1248931.21 |
| 3704        | 177509.86 | 1248929.25 |
| 3705        | 177516.94 | 1248928.72 |
| 3706        | 177520.56 | 1248928.79 |
| 3707        | 177524.15 | 1248929.26 |
| 3708        | 177525.90 | 1248929.70 |
| 3709        | 177529.31 | 1248931.08 |

| Номер точки | X         | Y          |
|-------------|-----------|------------|
| 3710        | 177530.94 | 1248932.07 |
| 3711        | 177533.28 | 1248933.92 |
| 3712        | 177536.44 | 1248937.18 |
| 3713        | 177538.29 | 1248939.39 |
| 3714        | 177541.46 | 1248943.90 |
| 3715        | 177542.81 | 1248946.20 |
| 3716        | 177545.17 | 1248950.86 |
| 3717        | 177547.18 | 1248955.64 |
| 3718        | 177550.81 | 1248965.50 |
| 3719        | 177563.68 | 1249000.56 |
| 3720        | 177582.40 | 1249050.84 |
| 3721        | 177586.47 | 1249060.87 |
| 3722        | 177588.81 | 1249065.75 |
| 3723        | 177592.92 | 1249073.06 |
| 3724        | 177594.45 | 1249075.17 |
| 3725        | 177595.59 | 1249076.46 |
| 3726        | 177598.13 | 1249078.77 |
| 3727        | 177602.40 | 1249081.65 |
| 3728        | 177605.47 | 1249083.24 |
| 3729        | 177611.64 | 1249085.91 |
| 3730        | 177615.92 | 1249087.24 |
| 3731        | 177618.25 | 1249087.65 |
| 3732        | 177621.85 | 1249087.94 |
| 3733        | 177625.41 | 1249087.70 |
| 3734        | 177627.12 | 1249087.35 |
| 3735        | 177630.29 | 1249086.13 |
| 3736        | 177631.70 | 1249085.25 |
| 3737        | 177633.55 | 1249083.52 |
| 3738        | 177634.91 | 1249081.82 |
| 3739        | 177637.29 | 1249078.27 |
| 3740        | 177638.32 | 1249076.43 |
| 3741        | 177639.34 | 1249074.59 |
| 3742        | 177642.99 | 1249067.08 |
| 3743        | 177645.91 | 1249061.59 |
| 3744        | 177647.59 | 1249058.95 |
| 3745        | 177659.08 | 1249042.70 |
| 3746        | 177665.03 | 1249034.66 |
| 3747        | 177674.49 | 1249022.72 |
| 3748        | 177680.17 | 1249015.94 |
| 3749        | 177683.22 | 1249012.70 |
| 3750        | 177686.45 | 1249009.81 |
| 3751        | 177688.16 | 1249008.54 |
| 3752        | 177691.77 | 1249006.53 |
| 3753        | 177693.67 | 1249005.82 |
| 3754        | 177696.71 | 1249005.19 |
| 3755        | 177699.17 | 1249005.00 |
| 3756        | 177704.10 | 1249005.00 |
| 3757        | 177718.93 | 1249006.36 |
| 3758        | 177722.06 | 1249006.56 |
| 3759        | 177728.30 | 1249006.85 |
| 3760        | 177732.98 | 1249007.28 |
| 3761        | 177737.65 | 1249008.07 |
| 3762        | 177739.98 | 1249008.70 |
| 3763        | 177742.46 | 1249009.76 |

| Номер точки | X         | Y          |
|-------------|-----------|------------|
| 3764        | 177743.99 | 1249010.71 |
| 3765        | 177746.81 | 1249013.16 |
| 3766        | 177748.00 | 1249014.62 |
| 3767        | 177750.05 | 1249017.83 |
| 3768        | 177751.58 | 1249021.35 |
| 3769        | 177752.45 | 1249024.58 |
| 3770        | 177752.70 | 1249026.19 |
| 3771        | 177752.85 | 1249028.57 |
| 3772        | 177752.85 | 1249054.29 |
| 3773        | 177752.85 | 1249094.05 |
| 3774        | 177753.10 | 1249097.19 |
| 3775        | 177753.53 | 1249099.24 |
| 3776        | 177755.00 | 1249103.24 |
| 3777        | 177756.00 | 1249105.16 |
| 3778        | 177758.51 | 1249108.79 |
| 3779        | 177761.61 | 1249112.09 |
| 3780        | 177764.78 | 1249114.69 |
| 3781        | 177766.50 | 1249115.87 |
| 3782        | 177769.22 | 1249117.43 |
| 3783        | 177771.68 | 1249118.53 |
| 3784        | 177773.33 | 1249119.08 |
| 3785        | 177776.62 | 1249119.83 |
| 3786        | 177781.57 | 1249120.21 |
| 3787        | 177791.41 | 1249119.77 |
| 3788        | 177795.10 | 1249119.69 |
| 3789        | 177800.62 | 1249119.56 |
| 3790        | 177802.46 | 1249119.52 |
| 3791        | 177807.95 | 1249118.96 |
| 3792        | 177811.56 | 1249118.09 |
| 3793        | 177813.35 | 1249117.48 |
| 3794        | 177816.00 | 1249116.25 |
| 3795        | 177825.54 | 1249110.60 |
| 3796        | 177842.93 | 1249098.72 |
| 3797        | 177883.36 | 1249070.82 |
| 3798        | 177886.06 | 1249069.09 |
| 3799        | 177891.58 | 1249065.95 |
| 3800        | 177897.28 | 1249063.11 |
| 3801        | 177909.09 | 1249057.97 |
| 3802        | 177912.92 | 1249056.45 |
| 3803        | 177920.64 | 1249053.89 |
| 3804        | 177928.44 | 1249051.82 |
| 3805        | 177933.69 | 1249050.63 |
| 3806        | 177944.18 | 1249048.60 |
| 3807        | 177952.82 | 1249047.41 |
| 3808        | 177957.21 | 1249047.17 |
| 3809        | 177963.79 | 1249047.45 |
| 3810        | 177968.12 | 1249048.16 |
| 3811        | 177970.26 | 1249048.70 |
| 3812        | 177973.42 | 1249049.77 |
| 3813        | 177976.17 | 1249050.94 |
| 3814        | 177981.39 | 1249053.63 |
| 3815        | 177986.31 | 1249056.74 |
| 3816        | 177989.47 | 1249058.95 |
| 3817        | 177995.64 | 1249063.80 |

| Номер точки | X         | Y          |
|-------------|-----------|------------|
| 3818        | 178006.35 | 1249072.85 |
| 3819        | 178011.51 | 1249077.52 |
| 3820        | 178019.03 | 1249084.85 |
| 3821        | 178026.11 | 1249092.72 |
| 3822        | 178030.52 | 1249098.19 |
| 3823        | 178038.91 | 1249109.40 |
| 3824        | 178039.68 | 1249110.60 |
| 3825        | 178040.88 | 1249113.14 |
| 3826        | 178043.48 | 1249121.40 |
| 3827        | 178044.69 | 1249124.04 |
| 3828        | 178045.46 | 1249125.22 |
| 3829        | 178046.92 | 1249126.90 |
| 3830        | 178049.32 | 1249128.98 |
| 3831        | 178050.98 | 1249130.25 |
| 3832        | 178054.43 | 1249132.41 |
| 3833        | 178059.89 | 1249135.04 |
| 3834        | 178063.68 | 1249136.43 |
| 3835        | 178071.48 | 1249138.59 |
| 3836        | 178083.15 | 1249141.22 |
| 3837        | 178090.94 | 1249142.78 |
| 3838        | 178106.57 | 1249145.61 |
| 3839        | 178113.82 | 1249146.46 |
| 3840        | 178128.43 | 1249147.45 |
| 3841        | 178135.70 | 1249148.37 |
| 3842        | 178139.31 | 1249149.11 |
| 3843        | 178142.95 | 1249150.19 |
| 3844        | 178145.29 | 1249151.07 |
| 3845        | 178149.78 | 1249153.25 |
| 3846        | 178156.19 | 1249157.25 |
| 3847        | 178160.32 | 1249160.26 |
| 3848        | 178168.59 | 1249166.67 |
| 3849        | 178174.58 | 1249171.19 |
| 3850        | 178177.24 | 1249173.69 |
| 3851        | 178179.31 | 1249176.60 |
| 3852        | 178180.04 | 1249178.26 |
| 3853        | 178182.46 | 1249186.39 |
| 3854        | 178183.72 | 1249191.83 |
| 3855        | 178185.89 | 1249202.82 |
| 3856        | 178190.57 | 1249227.37 |
| 3857        | 178191.28 | 1249233.34 |
| 3858        | 178192.00 | 1249245.31 |
| 3859        | 178192.63 | 1249249.32 |
| 3860        | 178193.10 | 1249251.31 |
| 3861        | 178194.08 | 1249254.26 |
| 3862        | 178194.99 | 1249255.97 |
| 3863        | 178195.78 | 1249256.94 |
| 3864        | 178197.73 | 1249258.53 |
| 3865        | 178198.86 | 1249259.17 |
| 3866        | 178201.33 | 1249260.22 |
| 3867        | 178209.27 | 1249262.45 |
| 3868        | 178216.26 | 1249264.25 |
| 3869        | 178219.75 | 1249264.92 |
| 3870        | 178225.00 | 1249265.47 |
| 3871        | 178228.45 | 1249265.43 |

| Номер точки | X         | Y          |
|-------------|-----------|------------|
| 3872        | 178230.15 | 1249265.24 |
| 3873        | 178232.67 | 1249264.77 |
| 3874        | 178235.22 | 1249264.11 |
| 3875        | 178240.23 | 1249262.43 |
| 3876        | 178245.17 | 1249260.37 |
| 3877        | 178248.43 | 1249258.83 |
| 3878        | 178254.89 | 1249255.43 |
| 3879        | 178265.39 | 1249249.47 |
| 3880        | 178270.29 | 1249246.17 |
| 3881        | 178274.92 | 1249242.38 |
| 3882        | 178277.11 | 1249240.22 |
| 3883        | 178278.93 | 1249238.21 |
| 3884        | 178282.21 | 1249234.04 |
| 3885        | 178285.07 | 1249229.65 |
| 3886        | 178286.80 | 1249226.62 |
| 3887        | 178289.98 | 1249220.36 |
| 3888        | 178297.31 | 1249204.44 |
| 3889        | 178300.69 | 1249196.40 |
| 3890        | 178327.14 | 1249111.47 |
| 3891        | 178348.13 | 1249101.28 |
| 3892        | 178375.79 | 1249102.31 |
| 3893        | 178411.10 | 1249121.13 |
| 3894        | 178454.00 | 1249150.65 |
| 3895        | 178483.60 | 1249163.35 |
| 3896        | 178495.82 | 1249163.08 |
| 3897        | 178504.17 | 1249162.82 |
| 3898        | 178508.33 | 1249162.13 |
| 3899        | 178512.47 | 1249160.67 |
| 3900        | 178514.53 | 1249159.56 |
| 3901        | 178518.12 | 1249157.11 |
| 3902        | 178520.27 | 1249155.33 |
| 3903        | 178524.04 | 1249151.49 |
| 3904        | 178525.67 | 1249149.42 |
| 3905        | 178528.52 | 1249145.03 |
| 3906        | 178530.86 | 1249140.37 |
| 3907        | 178532.19 | 1249137.11 |
| 3908        | 178534.41 | 1249130.34 |
| 3909        | 178535.19 | 1249127.37 |
| 3910        | 178536.29 | 1249121.37 |
| 3911        | 178536.87 | 1249115.39 |
| 3912        | 178536.99 | 1249111.39 |
| 3913        | 178536.74 | 1249103.44 |
| 3914        | 178535.96 | 1249095.41 |
| 3915        | 178535.34 | 1249091.39 |
| 3916        | 178534.01 | 1249085.40 |
| 3917        | 178532.11 | 1249079.50 |
| 3918        | 178530.90 | 1249076.55 |
| 3919        | 178529.76 | 1249074.36 |
| 3920        | 178526.91 | 1249070.40 |
| 3921        | 178524.70 | 1249068.04 |
| 3922        | 178519.90 | 1249063.63 |
| 3923        | 178516.31 | 1249060.37 |
| 3924        | 178513.04 | 1249056.91 |
| 3925        | 178511.62 | 1249055.04 |

| Номер точки | X         | Y          |
|-------------|-----------|------------|
| 3926        | 178509.85 | 1249051.99 |
| 3927        | 178508.51 | 1249049.01 |
| 3928        | 178506.15 | 1249042.85 |
| 3929        | 178503.13 | 1249033.30 |
| 3930        | 178500.10 | 1249023.76 |
| 3931        | 178488.86 | 1248999.48 |
| 3932        | 178476.04 | 1248979.14 |
| 3933        | 178472.06 | 1248972.17 |
| 3934        | 178470.23 | 1248968.62 |
| 3935        | 178467.75 | 1248963.15 |
| 3936        | 178456.87 | 1248930.87 |
| 3937        | 178451.71 | 1248897.81 |
| 3938        | 178450.19 | 1248888.14 |
| 3939        | 178458.77 | 1248856.09 |
| 3940        | 178482.14 | 1248832.68 |
| 3941        | 178521.73 | 1248812.33 |
| 3942        | 178548.44 | 1248802.15 |
| 3943        | 178569.42 | 1248787.92 |
| 3944        | 178573.24 | 1248768.57 |
| 3945        | 178566.09 | 1248744.67 |
| 3946        | 178541.29 | 1248723.82 |
| 3947        | 178511.90 | 1248708.71 |
| 3948        | 178478.33 | 1248692.26 |
| 3949        | 178458.78 | 1248678.53 |
| 3950        | 178447.81 | 1248664.79 |
| 3951        | 178451.64 | 1248646.47 |
| 3952        | 178464.50 | 1248637.32 |
| 3953        | 178488.33 | 1248629.70 |
| 3954        | 178530.30 | 1248631.72 |
| 3955        | 178563.70 | 1248637.75 |
| 3956        | 178595.42 | 1248655.66 |
| 3957        | 178610.67 | 1248659.12 |
| 3958        | 178634.26 | 1248663.26 |
| 3959        | 178650.99 | 1248653.60 |
| 3960        | 178660.52 | 1248628.16 |
| 3961        | 178648.66 | 1248594.17 |
| 3962        | 178637.35 | 1248578.34 |
| 3963        | 178613.80 | 1248558.47 |
| 3964        | 178574.20 | 1248538.10 |
| 3965        | 178536.02 | 1248529.97 |
| 3966        | 178533.55 | 1248529.13 |
| 3967        | 178506.00 | 1248519.81 |
| 3968        | 178487.40 | 1248497.42 |
| 3969        | 178473.08 | 1248448.58 |
| 3970        | 178477.37 | 1248419.07 |
| 3971        | 178489.77 | 1248391.09 |
| 3972        | 178510.76 | 1248377.37 |
| 3973        | 178544.14 | 1248369.22 |
| 3974        | 178577.05 | 1248374.81 |
| 3975        | 178608.20 | 1248397.04 |
| 3976        | 178640.48 | 1248422.63 |
| 3977        | 178690.10 | 1248438.91 |
| 3978        | 178720.15 | 1248437.40 |
| 3979        | 178739.21 | 1248431.79 |

| Номер точки | X         | Y          |
|-------------|-----------|------------|
| 3980        | 178776.41 | 1248403.81 |
| 3981        | 178791.20 | 1248380.92 |
| 3982        | 178793.94 | 1248373.63 |
| 3983        | 178801.21 | 1248353.95 |
| 3984        | 178798.35 | 1248323.95 |
| 3985        | 178779.36 | 1248302.13 |
| 3986        | 178764.01 | 1248290.88 |
| 3987        | 178733.00 | 1248259.34 |
| 3988        | 178690.80 | 1248222.99 |
| 3989        | 178662.41 | 1248194.23 |
| 3990        | 178646.68 | 1248170.82 |
| 3991        | 178645.25 | 1248146.91 |
| 3992        | 178658.94 | 1248129.19 |
| 3993        | 178689.95 | 1248105.78 |
| 3994        | 178709.45 | 1248086.93 |
| 3995        | 178725.15 | 1248059.63 |
| 3996        | 178732.36 | 1248024.85 |
| 3997        | 178737.15 | 1247981.82 |
| 3998        | 178738.70 | 1247951.05 |
| 3999        | 178750.17 | 1247933.26 |
| 4000        | 178773.05 | 1247920.54 |
| 4001        | 178797.85 | 1247928.17 |
| 4002        | 178825.08 | 1247955.12 |
| 4003        | 178846.50 | 1247984.12 |
| 4004        | 178864.65 | 1248000.91 |
| 4005        | 178886.10 | 1248004.98 |
| 4006        | 178902.32 | 1247997.86 |
| 4007        | 178915.20 | 1247980.57 |
| 4008        | 178922.35 | 1247958.67 |
| 4009        | 178921.87 | 1247925.11 |
| 4010        | 178903.27 | 1247876.78 |
| 4011        | 178893.26 | 1247843.20 |
| 4012        | 178877.99 | 1247819.81 |
| 4013        | 178860.35 | 1247803.51 |
| 4014        | 178846.04 | 1247792.84 |
| 4015        | 178839.84 | 1247779.10 |
| 4016        | 178840.32 | 1247775.55 |
| 4017        | 178846.99 | 1247757.74 |
| 4018        | 178863.20 | 1247750.10 |
| 4019        | 178878.00 | 1247748.05 |
| 4020        | 178891.62 | 1247753.84 |
| 4021        | 178909.47 | 1247769.44 |
| 4022        | 178947.14 | 1247828.94 |
| 4023        | 178977.67 | 1247870.66 |
| 4024        | 178985.78 | 1247881.35 |
| 4025        | 179008.65 | 1247901.69 |
| 4026        | 179044.90 | 1247917.47 |
| 4027        | 179074.95 | 1247916.44 |
| 4028        | 179098.30 | 1247904.74 |
| 4029        | 179105.25 | 1247899.72 |
| 4030        | 179110.25 | 1247896.09 |
| 4031        | 179112.20 | 1247894.59 |
| 4032        | 179115.97 | 1247891.76 |
| 4033        | 179151.28 | 1247868.82 |

| Номер точки | X         | Y          |
|-------------|-----------|------------|
| 4034        | 179172.73 | 1247859.46 |
| 4035        | 179198.79 | 1247862.54 |
| 4036        | 179202.80 | 1247863.03 |
| 4037        | 179226.92 | 1247878.79 |
| 4038        | 179240.96 | 1247901.59 |
| 4039        | 179245.02 | 1247908.06 |
| 4040        | 179253.18 | 1247920.97 |
| 4041        | 179259.08 | 1247930.82 |
| 4042        | 179263.47 | 1247940.11 |
| 4043        | 179269.61 | 1247956.54 |
| 4044        | 179279.55 | 1247979.92 |
| 4045        | 179280.60 | 1247981.65 |
| 4046        | 179281.45 | 1247982.67 |
| 4047        | 179283.50 | 1247984.42 |
| 4048        | 179287.13 | 1247986.46 |
| 4049        | 179289.86 | 1247987.55 |
| 4050        | 179295.34 | 1247989.28 |
| 4051        | 179300.39 | 1247990.58 |
| 4052        | 179303.77 | 1247991.23 |
| 4053        | 179310.54 | 1247992.22 |
| 4054        | 179319.89 | 1247993.36 |
| 4055        | 179324.60 | 1247993.38 |
| 4056        | 179327.73 | 1247992.92 |
| 4057        | 179329.28 | 1247992.50 |
| 4058        | 179331.58 | 1247991.61 |
| 4059        | 179333.17 | 1247990.76 |
| 4060        | 179335.83 | 1247988.54 |
| 4061        | 179337.97 | 1247985.77 |
| 4062        | 179338.99 | 1247983.71 |
| 4063        | 179339.59 | 1247982.28 |
| 4064        | 179340.37 | 1247979.34 |
| 4065        | 179341.29 | 1247973.37 |
| 4066        | 179341.49 | 1247970.38 |
| 4067        | 179341.55 | 1247965.89 |
| 4068        | 179340.96 | 1247949.52 |
| 4069        | 179340.45 | 1247940.31 |
| 4070        | 179338.61 | 1247908.03 |
| 4071        | 179341.05 | 1247891.51 |
| 4072        | 179344.90 | 1247864.56 |
| 4073        | 179352.53 | 1247844.71 |
| 4074        | 179362.55 | 1247825.89 |
| 4075        | 179374.71 | 1247798.95 |
| 4076        | 179376.86 | 1247787.74 |
| 4077        | 179375.89 | 1247770.43 |
| 4078        | 179371.61 | 1247752.13 |
| 4079        | 179366.28 | 1247728.42 |
| 4080        | 179369.23 | 1247717.53 |
| 4081        | 179377.64 | 1247707.43 |
| 4082        | 179399.82 | 1247695.55 |
| 4083        | 179417.95 | 1247694.50 |
| 4084        | 179429.28 | 1247699.07 |
| 4085        | 179441.78 | 1247714.50 |
| 4086        | 179449.79 | 1247731.51 |
| 4087        | 179460.32 | 1247762.79 |



| Номер точки | X         | Y          |
|-------------|-----------|------------|
| 4088        | 179467.00 | 1247781.64 |
| 4089        | 179469.94 | 1247814.15 |
| 4090        | 179468.42 | 1247840.64 |
| 4091        | 179456.02 | 1247868.63 |
| 4092        | 179460.79 | 1247888.98 |
| 4093        | 179481.80 | 1247905.24 |
| 4094        | 179501.81 | 1247905.76 |
| 4095        | 179532.17 | 1247886.39 |
| 4096        | 179537.60 | 1247882.36 |
| 4097        | 179554.50 | 1247859.79 |
| 4098        | 179562.50 | 1247829.09 |
| 4099        | 179569.06 | 1247797.40 |
| 4100        | 179570.49 | 1247761.80 |
| 4101        | 179579.56 | 1247747.53 |
| 4102        | 179595.30 | 1247740.42 |
| 4103        | 179610.07 | 1247741.97 |
| 4104        | 179622.95 | 1247752.12 |
| 4105        | 179644.41 | 1247779.10 |
| 4106        | 179661.58 | 1247796.88 |
| 4107        | 179674.46 | 1247816.22 |
| 4108        | 179674.94 | 1247834.05 |
| 4109        | 179663.97 | 1247853.37 |
| 4110        | 179623.90 | 1247874.73 |
| 4111        | 179595.75 | 1247888.48 |
| 4112        | 179589.55 | 1247902.21 |
| 4113        | 179597.65 | 1247918.48 |
| 4114        | 179613.40 | 1247932.24 |
| 4115        | 179646.80 | 1247958.67 |
| 4116        | 179684.95 | 1247974.96 |
| 4117        | 179725.56 | 1247966.92 |
| 4118        | 179755.05 | 1247961.21 |
| 4119        | 179787.02 | 1247958.67 |
| 4120        | 179806.59 | 1247974.44 |
| 4121        | 179831.11 | 1248006.02 |
| 4122        | 179851.35 | 1248037.73 |
| 4123        | 179886.22 | 1248052.30 |
| 4124        | 179936.78 | 1248063.47 |
| 4125        | 179988.26 | 1248076.70 |
| 4126        | 180012.49 | 1248071.43 |
| 4127        | 180042.68 | 1248045.53 |
| 4128        | 180063.77 | 1248026.14 |
| 4129        | 180076.26 | 1247998.55 |
| 4130        | 180078.86 | 1247964.97 |
| 4131        | 180093.70 | 1247950.91 |
| 4132        | 180112.70 | 1247949.35 |
| 4133        | 180127.28 | 1247965.23 |
| 4134        | 180142.11 | 1247983.19 |
| 4135        | 180150.18 | 1247992.30 |
| 4136        | 180163.46 | 1248009.74 |
| 4137        | 180174.39 | 1248022.23 |
| 4138        | 180183.24 | 1248031.34 |
| 4139        | 180187.40 | 1248044.88 |
| 4140        | 180192.61 | 1248062.06 |
| 4141        | 180199.38 | 1248083.92 |

| Номер точки | X         | Y          |
|-------------|-----------|------------|
| 4142        | 180212.65 | 1248095.38 |
| 4143        | 180225.41 | 1248094.85 |
| 4144        | 180235.30 | 1248088.09 |
| 4145        | 180241.80 | 1248078.46 |
| 4146        | 180248.31 | 1248061.80 |
| 4147        | 180250.91 | 1248039.93 |
| 4148        | 180250.13 | 1248017.55 |
| 4149        | 180248.57 | 1247991.78 |
| 4150        | 180248.05 | 1247963.41 |
| 4151        | 180253.00 | 1247946.75 |
| 4152        | 180260.02 | 1247935.82 |
| 4153        | 180282.93 | 1247937.12 |
| 4154        | 180307.92 | 1247942.06 |
| 4155        | 180326.92 | 1247942.06 |
| 4156        | 180349.30 | 1247941.80 |
| 4157        | 180363.36 | 1247945.45 |
| 4158        | 180374.81 | 1247953.78 |
| 4159        | 180387.04 | 1247965.75 |
| 4160        | 180403.18 | 1247981.89 |
| 4161        | 180415.42 | 1247983.45 |
| 4162        | 180422.44 | 1247977.98 |
| 4163        | 180424.27 | 1247969.92 |
| 4164        | 180421.40 | 1247958.98 |
| 4165        | 180415.94 | 1247950.13 |
| 4166        | 180408.91 | 1247942.85 |
| 4167        | 180400.32 | 1247936.34 |
| 4168        | 180390.95 | 1247929.31 |
| 4169        | 180381.58 | 1247923.58 |
| 4170        | 180372.21 | 1247919.42 |
| 4171        | 180371.95 | 1247911.09 |
| 4172        | 180368.56 | 1247904.06 |
| 4173        | 180359.19 | 1247895.99 |
| 4174        | 180344.62 | 1247888.44 |
| 4175        | 180330.30 | 1247879.07 |
| 4176        | 180316.77 | 1247869.18 |
| 4177        | 180302.45 | 1247854.87 |
| 4178        | 180295.94 | 1247837.69 |
| 4179        | 180295.42 | 1247819.99 |
| 4180        | 180299.33 | 1247804.63 |
| 4181        | 180306.88 | 1247790.58 |
| 4182        | 180320.67 | 1247779.38 |
| 4183        | 180340.19 | 1247773.14 |
| 4184        | 180360.76 | 1247769.23 |
| 4185        | 180376.89 | 1247767.41 |
| 4186        | 180399.54 | 1247766.63 |
| 4187        | 180414.90 | 1247766.11 |
| 4188        | 180432.60 | 1247766.63 |
| 4189        | 180448.73 | 1247765.59 |
| 4190        | 180463.57 | 1247758.30 |
| 4191        | 180490.98 | 1247756.16 |
| 4192        | 180515.44 | 1247797.81 |
| 4193        | 180546.68 | 1247850.39 |
| 4194        | 180571.15 | 1247920.67 |
| 4195        | 180585.20 | 1247984.18 |

| Номер точки | X         | Y          |
|-------------|-----------|------------|
| 4196        | 180599.78 | 1248049.77 |
| 4197        | 180613.83 | 1248136.71 |
| 4198        | 180646.11 | 1248208.55 |
| 4199        | 180694.52 | 1248275.18 |
| 4200        | 180748.14 | 1248322.55 |
| 4201        | 180804.89 | 1248366.80 |
| 4202        | 180871.52 | 1248388.67 |
| 4203        | 180918.89 | 1248429.27 |
| 4204        | 180962.62 | 1248486.01 |
| 4205        | 180989.17 | 1248544.84 |
| 4206        | 181013.64 | 1248610.43 |
| 4207        | 181038.63 | 1248678.63 |
| 4208        | 181058.93 | 1248748.39 |
| 4209        | 181075.59 | 1248824.91 |
| 4210        | 181108.38 | 1248942.04 |
| 4211        | 181144.30 | 1249037.31 |
| 4212        | 181165.13 | 1249112.27 |
| 4213        | 181178.14 | 1249191.92 |
| 4214        | 181168.77 | 1249255.43 |
| 4215        | 181129.73 | 1249322.59 |
| 4216        | 181068.82 | 1249371.00 |
| 4217        | 181038.63 | 1249435.55 |
| 4218        | 181018.32 | 1249524.57 |
| 4219        | 180999.06 | 1249618.79 |
| 4220        | 180976.16 | 1249701.57 |
| 4221        | 180946.48 | 1249780.69 |
| 4222        | 180921.49 | 1249871.80 |
| 4223        | 180925.14 | 1249950.40 |
| 4224        | 180958.46 | 1250067.53 |
| 4225        | 181067.78 | 1250234.12 |
| 4226        | 181182.31 | 1250390.29 |
| 4227        | 181262.99 | 1250603.73 |
| 4228        | 181320.26 | 1250741.68 |
| 4229        | 181533.70 | 1250916.08 |
| 4230        | 181793.99 | 1251022.80 |
| 4231        | 181976.19 | 1251090.47 |
| 4232        | 182067.29 | 1251155.54 |
| 4233        | 182115.22 | 1251229.27 |
| 4234        | 182178.24 | 1251370.26 |
| 4235        | 182459.40 | 1251802.68 |
| 4236        | 182505.12 | 1251873.00 |
| 4237        | 182625.80 | 1252058.60 |
| 4238        | 182924.74 | 1252557.33 |
| 4239        | 182938.29 | 1252579.94 |
| 4240        | 183524.96 | 1252786.26 |
| 4241        | 183825.69 | 1252792.27 |
| 4242        | 183948.05 | 1252789.12 |
| 4243        | 184549.54 | 1253062.98 |
| 4244        | 184777.85 | 1253184.09 |
| 4245        | 185005.82 | 1253297.39 |
| 4246        | 184918.57 | 1253780.42 |
| 4247        | 184859.48 | 1254204.03 |
| 4248        | 185155.79 | 1254596.23 |
| 4249        | 185607.67 | 1255187.08 |

| Номер точки | X         | Y          |
|-------------|-----------|------------|
| 4250        | 185595.23 | 1255263.61 |
| 4251        | 185542.67 | 1255587.35 |
| 4252        | 185847.97 | 1255525.68 |
| 4253        | 186005.70 | 1255493.82 |
| 4254        | 186021.37 | 1255560.38 |
| 4255        | 186095.40 | 1255874.84 |
| 4256        | 186122.98 | 1255868.70 |
| 4257        | 186173.33 | 1255857.49 |
| 4258        | 186396.45 | 1255807.77 |
| 4259        | 186413.51 | 1255807.94 |
| 4260        | 186480.98 | 1255895.27 |
| 4261        | 186544.42 | 1255936.95 |
| 4262        | 186601.90 | 1255986.51 |
| 4263        | 186651.86 | 1256030.84 |
| 4264        | 186680.85 | 1256065.93 |
| 4265        | 186703.19 | 1256107.17 |
| 4266        | 186740.32 | 1256151.94 |
| 4267        | 186776.44 | 1256184.23 |
| 4268        | 186789.88 | 1256154.76 |
| 4269        | 186835.07 | 1256065.29 |
| 4270        | 187007.76 | 1255985.08 |
| 4271        | 187149.10 | 1255964.53 |
| 4272        | 187300.65 | 1255942.50 |
| 4273        | 187356.60 | 1255934.37 |
| 4274        | 187715.42 | 1255882.20 |
| 4275        | 187770.29 | 1255860.57 |
| 4276        | 187909.96 | 1255309.55 |
| 4277        | 187930.00 | 1255242.64 |
| 4278        | 187971.22 | 1255104.96 |
| 4279        | 187993.62 | 1255030.16 |
| 4280        | 188002.95 | 1254999.01 |
| 4281        | 188065.01 | 1254989.69 |
| 4282        | 188298.15 | 1254954.69 |
| 4283        | 188355.70 | 1254948.69 |
| 4284        | 188526.98 | 1254922.42 |
| 4285        | 188693.13 | 1254897.12 |
| 4286        | 188956.18 | 1254862.49 |
| 4287        | 189257.17 | 1254825.01 |
| 4288        | 189577.04 | 1254785.23 |
| 4289        | 189900.87 | 1254743.74 |
| 4290        | 190390.75 | 1254680.68 |
| 4291        | 190570.11 | 1254450.66 |
| 4292        | 190742.50 | 1254520.75 |
| 4293        | 190938.29 | 1254664.40 |
| 4294        | 191244.36 | 1254633.53 |
| 4295        | 191486.28 | 1254971.19 |
| 4296        | 191694.55 | 1255138.70 |
| 4297        | 191810.48 | 1255108.47 |
| 4298        | 192032.82 | 1255187.43 |
| 4299        | 192266.87 | 1255265.57 |
| УТ137       | 192297.60 | 1255171.73 |
| 4300        | 192343.10 | 1255273.13 |
| 4301        | 192287.40 | 1255448.27 |
| 4302        | 192347.53 | 1255528.50 |

| Номер точки | X         | Y          |
|-------------|-----------|------------|
| 4303        | 192303.94 | 1255624.05 |
| 4304        | 192259.73 | 1255725.17 |
| 4305        | 192121.35 | 1255718.31 |
| 4306        | 192126.19 | 1255747.74 |
| 4307        | 192232.56 | 1255779.97 |
| 4308        | 192358.61 | 1255764.25 |
| 4309        | 192333.89 | 1255690.63 |
| 4310        | 192395.22 | 1255537.45 |
| 4311        | 192509.95 | 1255434.32 |
| 4312        | 192606.22 | 1255491.52 |
| 4313        | 192683.49 | 1255642.90 |
| 4314        | 192741.99 | 1255714.28 |
| 4315        | 192777.82 | 1255791.61 |
| 4316        | 192898.31 | 1255900.79 |
| 4317        | 192911.30 | 1256039.71 |
| 4318        | 192923.25 | 1256167.73 |
| 4319        | 192785.89 | 1256235.43 |
| 4320        | 192544.25 | 1256209.23 |
| 4321        | 192326.87 | 1256163.68 |
| 4322        | 192269.18 | 1256187.06 |
| 4323        | 192274.43 | 1256235.44 |
| 4324        | 192375.08 | 1256243.86 |
| 4325        | 192477.07 | 1256282.56 |
| 4326        | 192481.51 | 1256308.76 |
| 4327        | 192417.77 | 1256320.85 |
| 4328        | 192421.80 | 1256359.55 |
| 4329        | 192597.46 | 1256338.62 |
| 4330        | 192699.74 | 1256372.84 |
| 4331        | 192706.60 | 1256299.86 |
| 4332        | 192787.80 | 1256325.54 |
| 4333        | 192851.55 | 1256366.67 |
| 4334        | 193039.02 | 1256392.44 |
| 4335        | 193163.26 | 1256535.14 |
| 4336        | 193406.39 | 1256759.87 |
| 4337        | 193412.49 | 1256839.17 |
| 4338        | 193293.10 | 1256821.04 |
| 4339        | 193031.00 | 1256781.22 |
| 4340        | 192930.80 | 1256727.08 |
| 4341        | 192769.28 | 1256723.40 |
| 4342        | 192680.15 | 1256804.85 |
| 4343        | 192350.34 | 1256819.05 |
| 4344        | 192374.05 | 1256941.22 |
| 4345        | 192709.53 | 1256897.97 |
| 4346        | 192843.65 | 1256905.42 |
| 4347        | 192938.08 | 1256862.65 |
| 4348        | 193021.85 | 1256932.74 |
| 4349        | 193178.50 | 1256847.30 |
| 4350        | 193486.75 | 1256975.43 |
| 4351        | 193504.85 | 1257255.06 |
| 4352        | 193505.05 | 1257258.12 |
| 4353        | 193504.19 | 1257258.63 |
| 4354        | 193426.73 | 1257304.90 |
| 4355        | 193155.82 | 1257138.72 |
| 4356        | 193112.59 | 1257253.62 |

| Номер точки | X         | Y          |
|-------------|-----------|------------|
| 4357        | 193238.71 | 1257523.11 |
| 4358        | 193060.02 | 1257563.83 |
| 4359        | 193062.73 | 1257594.38 |
| 4360        | 193336.15 | 1257694.72 |
| 4361        | 193282.61 | 1257796.02 |
| 4362        | 193242.42 | 1257903.69 |
| 4363        | 192844.34 | 1257941.09 |
| 4364        | 192699.58 | 1257962.87 |
| 4365        | 192414.69 | 1258017.30 |
| 4366        | 192221.68 | 1257905.30 |
| 4367        | 192000.50 | 1257888.97 |
| 4368        | 191605.89 | 1257924.80 |
| 4369        | 191482.15 | 1257876.57 |
| 4370        | 191421.44 | 1257983.11 |
| 4371        | 191451.01 | 1258103.66 |
| 4372        | 191532.45 | 1258158.77 |
| 4373        | 191605.62 | 1258074.78 |
| 4374        | 191809.85 | 1258063.82 |
| 4375        | 191961.38 | 1258099.57 |
| 4376        | 192049.17 | 1258064.60 |
| 4377        | 192401.82 | 1258111.87 |
| 4378        | 192534.13 | 1258076.87 |
| 4379        | 192833.40 | 1258105.58 |
| 4380        | 192817.06 | 1258327.22 |
| 4381        | 192724.44 | 1258516.96 |
| 4382        | 192493.75 | 1258637.30 |
| 4383        | 192224.94 | 1258693.92 |
| 4384        | 192052.80 | 1258684.69 |
| 4385        | 191971.79 | 1258707.31 |
| 4386        | 191970.93 | 1258707.55 |
| 4387        | 191874.55 | 1258734.46 |
| 4388        | 191507.89 | 1258691.78 |
| 4389        | 191476.60 | 1258688.13 |
| 4390        | 191478.16 | 1258501.50 |
| 4391        | 191576.22 | 1258390.28 |
| 4392        | 191680.51 | 1258366.95 |
| 4393        | 191696.87 | 1258278.29 |
| 4394        | 191558.66 | 1258245.61 |
| 4395        | 191424.01 | 1258139.07 |
| 4396        | 191398.35 | 1258160.06 |
| 4397        | 191452.80 | 1258233.94 |
| 4398        | 191346.96 | 1258346.71 |
| 4399        | 191330.60 | 1258423.70 |
| 4400        | 191415.98 | 1258585.84 |
| 4401        | 191454.09 | 1258721.16 |
| 4402        | 191519.04 | 1258743.42 |
| 4403        | 191734.71 | 1258817.39 |
| 4404        | 191824.22 | 1258895.93 |
| 4405        | 191872.51 | 1259031.64 |
| 4406        | 191679.50 | 1259220.60 |
| 4407        | 191735.52 | 1259418.13 |
| 4408        | 191939.07 | 1259587.39 |
| 4409        | 192165.13 | 1259750.33 |
| 4410        | 192383.41 | 1259901.01 |

| Номер точки | X         | Y          |
|-------------|-----------|------------|
| 4411        | 192519.35 | 1259873.79 |
| 4412        | 192632.06 | 1260103.80 |
| 4413        | 192808.42 | 1260207.00 |
| 4414        | 192929.06 | 1260356.30 |
| 4415        | 193095.35 | 1260533.39 |
| 4416        | 192922.57 | 1260601.05 |
| 4417        | 192895.35 | 1260831.25 |
| 4418        | 192822.35 | 1260864.53 |
| 4419        | 192823.04 | 1260862.55 |
| 4420        | 192821.49 | 1260854.77 |
| 4421        | 192817.36 | 1260848.75 |
| 4422        | 192814.07 | 1260844.69 |
| 4423        | 192811.80 | 1260837.21 |
| 4424        | 192810.39 | 1260829.61 |
| 4425        | 192808.43 | 1260824.49 |
| 4426        | 192803.45 | 1260815.33 |
| 4427        | 192800.77 | 1260813.32 |
| 4428        | 192797.54 | 1260810.86 |
| 4429        | 192794.47 | 1260810.09 |
| 4430        | 192788.70 | 1260811.93 |
| 4431        | 192784.90 | 1260812.72 |
| 4432        | 192781.75 | 1260810.74 |
| 4433        | 192779.52 | 1260808.27 |
| 4434        | 192777.68 | 1260803.42 |
| 4435        | 192776.37 | 1260794.36 |
| 4436        | 192772.43 | 1260788.20 |
| 4437        | 192768.76 | 1260784.53 |
| 4438        | 192765.35 | 1260779.76 |
| 4439        | 192763.80 | 1260769.91 |
| 4440        | 192763.80 | 1260759.55 |
| 4441        | 192766.16 | 1260744.47 |
| 4442        | 192763.15 | 1260737.40 |
| 4443        | 192753.45 | 1260731.75 |
| 4444        | 192747.28 | 1260727.96 |
| 4445        | 192743.24 | 1260720.68 |
| 4446        | 192742.32 | 1260712.28 |
| 4447        | 192739.17 | 1260705.71 |
| 4448        | 192735.89 | 1260700.22 |
| 4449        | 192731.96 | 1260697.99 |
| 4450        | 192726.05 | 1260697.59 |
| 4451        | 192720.05 | 1260696.93 |
| 4452        | 192715.90 | 1260695.66 |
| 4453        | 192713.67 | 1260692.52 |
| 4454        | 192712.22 | 1260687.00 |
| 4455        | 192709.74 | 1260683.73 |
| 4456        | 192705.67 | 1260682.56 |
| 4457        | 192702.53 | 1260682.95 |
| 4458        | 192699.38 | 1260685.45 |
| 4459        | 192694.79 | 1260686.35 |
| 4460        | 192685.73 | 1260685.16 |
| 4461        | 192672.53 | 1260682.04 |
| 4462        | 192649.06 | 1260682.16 |
| 4463        | 192643.29 | 1260683.87 |
| 4464        | 192629.48 | 1260693.01 |

| Номер точки | X         | Y          |
|-------------|-----------|------------|
| 4465        | 192616.10 | 1260698.26 |
| 4466        | 192600.22 | 1260705.85 |
| 4467        | 192586.84 | 1260713.72 |
| 4468        | 192576.32 | 1260717.52 |
| 4469        | 192559.53 | 1260720.54 |
| 4470        | 192552.18 | 1260720.01 |
| 4471        | 192549.03 | 1260717.65 |
| 4472        | 192543.92 | 1260713.05 |
| 4473        | 192539.33 | 1260711.76 |
| 4474        | 192535.00 | 1260712.53 |
| 4475        | 192530.54 | 1260717.24 |
| 4476        | 192528.40 | 1260722.39 |
| 4477        | 192518.75 | 1260736.34 |
| 4478        | 192513.16 | 1260743.31 |
| 4479        | 192509.48 | 1260745.97 |
| 4480        | 192504.41 | 1260747.25 |
| 4481        | 192501.11 | 1260746.22 |
| 4482        | 192499.03 | 1260744.48 |
| 4483        | 192498.27 | 1260739.02 |
| 4484        | 192495.98 | 1260734.72 |
| 4485        | 192493.95 | 1260733.95 |
| 4486        | 192489.27 | 1260734.20 |
| 4487        | 192484.06 | 1260735.73 |
| 4488        | 192478.97 | 1260736.11 |
| 4489        | 192472.25 | 1260733.95 |
| 4490        | 192466.55 | 1260733.44 |
| 4491        | 192464.26 | 1260734.97 |
| 4492        | 192462.99 | 1260737.88 |
| 4493        | 192463.88 | 1260740.28 |
| 4494        | 192466.42 | 1260742.19 |
| 4495        | 192468.70 | 1260744.99 |
| 4496        | 192468.96 | 1260747.39 |
| 4497        | 192468.83 | 1260749.66 |
| 4498        | 192466.55 | 1260752.34 |
| 4499        | 192464.01 | 1260753.10 |
| 4500        | 192461.47 | 1260752.84 |
| 4501        | 192458.68 | 1260751.07 |
| 4502        | 192456.19 | 1260748.41 |
| 4503        | 192452.51 | 1260742.83 |
| 4504        | 192450.10 | 1260740.42 |
| 4505        | 192447.82 | 1260739.41 |
| 4506        | 192439.32 | 1260739.15 |
| 4507        | 192437.54 | 1260739.92 |
| 4508        | 192436.65 | 1260741.44 |
| 4509        | 192435.25 | 1260744.23 |
| 4510        | 192432.97 | 1260746.38 |
| 4511        | 192430.18 | 1260746.64 |
| 4512        | 192427.13 | 1260745.23 |
| 4513        | 192422.69 | 1260744.35 |
| 4514        | 192416.20 | 1260742.84 |
| 4515        | 192409.60 | 1260738.03 |
| 4516        | 192407.70 | 1260735.24 |
| 4517        | 192407.95 | 1260732.32 |
| 4518        | 192408.21 | 1260728.77 |

| Номер точки | X         | Y          |
|-------------|-----------|------------|
| 4519        | 192405.79 | 1260726.49 |
| 4520        | 192402.37 | 1260725.86 |
| 4521        | 192400.08 | 1260728.01 |
| 4522        | 192399.83 | 1260730.94 |
| 4523        | 192397.93 | 1260734.86 |
| 4524        | 192393.74 | 1260737.77 |
| 4525        | 192388.92 | 1260737.77 |
| 4526        | 192384.48 | 1260733.97 |
| 4527        | 192380.29 | 1260729.78 |
| 4528        | 192371.23 | 1260727.27 |
| 4529        | 192362.98 | 1260724.21 |
| 4530        | 192359.18 | 1260718.52 |
| 4531        | 192353.98 | 1260715.47 |
| 4532        | 192349.79 | 1260715.09 |
| 4533        | 192340.02 | 1260717.12 |
| 4534        | 192332.85 | 1260718.62 |
| 4535        | 192331.58 | 1260721.04 |
| 4536        | 192331.20 | 1260724.09 |
| 4537        | 192331.32 | 1260726.62 |
| 4538        | 192330.44 | 1260728.40 |
| 4539        | 192328.28 | 1260730.17 |
| 4540        | 192324.47 | 1260731.31 |
| 4541        | 192320.54 | 1260732.60 |
| 4542        | 192316.86 | 1260732.71 |
| 4543        | 192308.36 | 1260730.81 |
| 4544        | 192305.95 | 1260729.41 |
| 4545        | 192305.06 | 1260727.13 |
| 4546        | 192305.31 | 1260724.85 |
| 4547        | 192307.73 | 1260722.43 |
| 4548        | 192310.77 | 1260721.55 |
| 4549        | 192314.32 | 1260719.65 |
| 4550        | 192314.32 | 1260717.75 |
| 4551        | 192312.04 | 1260715.73 |
| 4552        | 192308.49 | 1260713.69 |
| 4553        | 192305.07 | 1260711.53 |
| 4554        | 192301.39 | 1260707.72 |
| 4555        | 192298.43 | 1260705.32 |
| 4556        | 192296.55 | 1260705.18 |
| 4557        | 192295.42 | 1260706.21 |
| 4558        | 192295.28 | 1260707.73 |
| 4559        | 192294.66 | 1260709.63 |
| 4560        | 192293.50 | 1260711.15 |
| 4561        | 192292.37 | 1260711.67 |
| 4562        | 192290.09 | 1260711.79 |
| 4563        | 192287.58 | 1260710.62 |
| 4564        | 192283.52 | 1260710.43 |
| 4565        | 192279.47 | 1260710.25 |
| 4566        | 192275.23 | 1260708.59 |
| 4567        | 192270.99 | 1260706.92 |
| 4568        | 192267.11 | 1260706.75 |
| 4569        | 192264.72 | 1260708.59 |
| 4570        | 192262.14 | 1260712.09 |
| 4571        | 192261.27 | 1260713.92 |
| 4572        | 192262.01 | 1260717.42 |

| Номер точки | X         | Y          |
|-------------|-----------|------------|
| 4573        | 192262.37 | 1260719.83 |
| 4574        | 192261.27 | 1260722.57 |
| 4575        | 192258.51 | 1260725.90 |
| 4576        | 192257.76 | 1260730.69 |
| 4577        | 192255.55 | 1260735.11 |
| 4578        | 192252.80 | 1260739.71 |
| 4579        | 192251.88 | 1260745.05 |
| 4580        | 192249.27 | 1260752.25 |
| 4581        | 192245.04 | 1260756.30 |
| 4582        | 192243.56 | 1260760.16 |
| 4583        | 192240.07 | 1260764.03 |
| 4584        | 192234.26 | 1260767.29 |
| 4585        | 192224.85 | 1260770.06 |
| 4586        | 192219.14 | 1260771.18 |
| 4587        | 192214.71 | 1260769.14 |
| 4588        | 192210.29 | 1260763.23 |
| 4589        | 192206.79 | 1260756.44 |
| 4590        | 192203.10 | 1260752.75 |
| 4591        | 192199.03 | 1260751.64 |
| 4592        | 192195.73 | 1260752.75 |
| 4593        | 192192.59 | 1260756.61 |
| 4594        | 192189.27 | 1260760.11 |
| 4595        | 192184.23 | 1260764.11 |
| 4596        | 192166.90 | 1260776.45 |
| 4597        | 192149.57 | 1260779.95 |
| 4598        | 192131.32 | 1260782.36 |
| 4599        | 192122.65 | 1260787.13 |
| 4600        | 192115.28 | 1260798.56 |
| 4601        | 192111.60 | 1260810.91 |
| 4602        | 192109.66 | 1260822.61 |
| 4603        | 192105.24 | 1260852.07 |
| 4604        | 192099.34 | 1260874.00 |
| 4605        | 192088.50 | 1260891.11 |
| 4606        | 192075.04 | 1260910.80 |
| 4607        | 192055.54 | 1260932.15 |
| 4608        | 192040.62 | 1260945.77 |
| 4609        | 192034.98 | 1260953.44 |
| 4610        | 192022.99 | 1260964.68 |
| 4611        | 192018.21 | 1260975.74 |
| 4612        | 192013.02 | 1260980.34 |
| 4613        | 192005.48 | 1260982.55 |
| 4614        | 191987.97 | 1260986.06 |
| 4615        | 191976.51 | 1260990.09 |
| 4616        | 191948.82 | 1261014.05 |
| 4617        | 191945.87 | 1261023.99 |
| 4618        | 191946.79 | 1261030.45 |
| 4619        | 191945.87 | 1261035.72 |
| 4620        | 191942.55 | 1261042.90 |
| 4621        | 191939.23 | 1261051.17 |
| 4622        | 191938.49 | 1261058.93 |
| 4623        | 191940.88 | 1261064.03 |
| 4624        | 191945.68 | 1261068.45 |
| 4625        | 191951.40 | 1261068.65 |
| 4626        | 191959.70 | 1261070.29 |

| Номер точки | X         | Y          |
|-------------|-----------|------------|
| 4627        | 191965.04 | 1261077.11 |
| 4628        | 191967.80 | 1261084.12 |
| 4629        | 191966.70 | 1261093.16 |
| 4630        | 191962.81 | 1261099.40 |
| 4631        | 191954.53 | 1261104.01 |
| 4632        | 191944.24 | 1261108.74 |
| 4633        | 191932.81 | 1261117.04 |
| 4634        | 191928.75 | 1261126.42 |
| 4635        | 191924.71 | 1261140.79 |
| 4636        | 191919.34 | 1261148.53 |
| 4637        | 191910.32 | 1261154.06 |
| 4638        | 191898.55 | 1261162.71 |
| 4639        | 191890.99 | 1261164.93 |
| 4640        | 191882.51 | 1261165.84 |
| 4641        | 191877.73 | 1261165.66 |
| 4642        | 191873.39 | 1261166.91 |
| 4643        | 191860.67 | 1261176.31 |
| 4644        | 191845.37 | 1261183.12 |
| 4645        | 191838.18 | 1261189.02 |
| 4646        | 191835.97 | 1261194.73 |
| 4647        | 191838.00 | 1261200.81 |
| 4648        | 191838.55 | 1261208.01 |
| 4649        | 191840.76 | 1261215.73 |
| 4650        | 191840.95 | 1261219.60 |
| 4651        | 191838.19 | 1261222.73 |
| 4652        | 191831.91 | 1261227.88 |
| 4653        | 191827.12 | 1261229.37 |
| 4654        | 191824.35 | 1261227.73 |
| 4655        | 191821.77 | 1261224.38 |
| 4656        | 191815.97 | 1261217.74 |
| 4657        | 191808.96 | 1261216.26 |
| 4658        | 191802.70 | 1261218.84 |
| 4659        | 191799.75 | 1261225.11 |
| 4660        | 191799.93 | 1261236.65 |
| 4661        | 191800.49 | 1261249.03 |
| 4662        | 191797.72 | 1261255.46 |
| 4663        | 191786.11 | 1261267.43 |
| 4664        | 191768.04 | 1261287.71 |
| 4665        | 191765.27 | 1261299.86 |
| 4666        | 191769.14 | 1261313.11 |
| 4667        | 191780.02 | 1261328.61 |
| 4668        | 191790.53 | 1261344.04 |
| 4669        | 191790.71 | 1261344.30 |
| 4670        | 191800.25 | 1261362.23 |
| 4671        | 191813.13 | 1261375.12 |
| 4672        | 191822.11 | 1261382.40 |
| 4673        | 191835.56 | 1261407.63 |
| 4674        | 191849.00 | 1261439.56 |
| 4675        | 191864.75 | 1261487.19 |
| 4676        | 191866.40 | 1261509.04 |
| 4677        | 191861.92 | 1261520.05 |
| 4678        | 191841.15 | 1261549.18 |
| 4679        | 191832.76 | 1261572.69 |
| 4680        | 191828.26 | 1261613.07 |

| Номер точки | X         | Y          |
|-------------|-----------|------------|
| 4681        | 191828.96 | 1261628.79 |
| 4682        | 191829.40 | 1261638.83 |
| 4683        | 191838.17 | 1261658.78 |
| 4684        | 191846.58 | 1261671.67 |
| 4685        | 191860.60 | 1261690.16 |
| 4686        | 191865.65 | 1261709.22 |
| 4687        | 191863.46 | 1261724.92 |
| 4688        | 191862.52 | 1261736.25 |
| 4689        | 191871.01 | 1261758.86 |
| 4690        | 191870.06 | 1261779.60 |
| 4691        | 191855.91 | 1261796.56 |
| 4692        | 191848.36 | 1261816.37 |
| 4693        | 191851.19 | 1261837.11 |
| 4694        | 191850.04 | 1261854.18 |
| 4695        | 191848.87 | 1261858.84 |
| 4696        | 191843.02 | 1261862.57 |
| 4697        | 191834.44 | 1261863.32 |
| 4698        | 191823.80 | 1261861.14 |
| 4699        | 191806.60 | 1261859.97 |
| 4700        | 191781.36 | 1261873.41 |
| 4701        | 191772.39 | 1261886.86 |
| 4702        | 191773.46 | 1261893.67 |
| 4703        | 191777.93 | 1261902.34 |
| 4704        | 191777.65 | 1261916.59 |
| 4705        | 191774.86 | 1261931.11 |
| 4706        | 191768.99 | 1261939.78 |
| 4707        | 191758.08 | 1261945.64 |
| 4708        | 191742.44 | 1261947.86 |
| 4709        | 191713.85 | 1261955.90 |
| 4710        | 191688.97 | 1261968.19 |
| 4711        | 191677.23 | 1261984.67 |
| 4712        | 191669.97 | 1262005.35 |
| 4713        | 191664.38 | 1262029.09 |
| 4714        | 191663.54 | 1262050.04 |
| 4715        | 191655.15 | 1262064.00 |
| 4716        | 191636.33 | 1262077.18 |
| 4717        | 191612.78 | 1262076.61 |
| 4718        | 191595.94 | 1262073.81 |
| 4719        | 191587.54 | 1262076.62 |
| 4720        | 191582.49 | 1262080.53 |
| 4721        | 191578.00 | 1262086.95 |
| 4722        | 191569.02 | 1262099.27 |
| 4723        | 191559.49 | 1262108.82 |
| 4724        | 191543.79 | 1262109.38 |
| 4725        | 191532.57 | 1262102.08 |
| 4726        | 191522.48 | 1262093.67 |
| 4727        | 191509.04 | 1262094.21 |
| 4728        | 191500.01 | 1262100.96 |
| 4729        | 191490.51 | 1262115.53 |
| 4730        | 191487.15 | 1262127.30 |
| 4731        | 191484.90 | 1262131.78 |
| 4732        | 191479.29 | 1262135.14 |
| 4733        | 191468.08 | 1262146.35 |
| 4734        | 191461.35 | 1262163.16 |

| Номер точки | X         | Y          |
|-------------|-----------|------------|
| 4735        | 191468.08 | 1262177.17 |
| 4736        | 191475.37 | 1262182.78 |
| 4737        | 191493.31 | 1262183.90 |
| 4738        | 191503.97 | 1262187.26 |
| 4739        | 191507.35 | 1262190.06 |
| 4740        | 191509.02 | 1262200.71 |
| 4741        | 191509.58 | 1262209.11 |
| 4742        | 191513.50 | 1262211.36 |
| 4743        | 191520.79 | 1262209.67 |
| 4744        | 191540.42 | 1262205.74 |
| 4745        | 191550.54 | 1262211.91 |
| 4746        | 191552.20 | 1262219.20 |
| 4747        | 191547.15 | 1262229.84 |
| 4748        | 191549.39 | 1262237.69 |
| 4749        | 191554.44 | 1262239.92 |
| 4750        | 191560.62 | 1262237.69 |
| 4751        | 191569.59 | 1262231.53 |
| 4752        | 191581.93 | 1262225.93 |
| 4753        | 191594.82 | 1262225.93 |
| 4754        | 191609.97 | 1262232.66 |
| 4755        | 191633.52 | 1262246.66 |
| 4756        | 191644.02 | 1262258.36 |
| 4757        | 191653.00 | 1262262.29 |
| 4758        | 191667.58 | 1262262.85 |
| 4759        | 191677.11 | 1262268.45 |
| 4760        | 191688.89 | 1262289.74 |
| 4761        | 191705.15 | 1262309.92 |
| 4762        | 191714.69 | 1262333.45 |
| 4763        | 191714.69 | 1262350.82 |
| 4764        | 191707.40 | 1262369.32 |
| 4765        | 191702.35 | 1262385.57 |
| 4766        | 191704.59 | 1262395.68 |
| 4767        | 191713.57 | 1262406.28 |
| 4768        | 191721.98 | 1262413.02 |
| 4769        | 191734.32 | 1262413.02 |
| 4770        | 191751.14 | 1262414.15 |
| 4771        | 191755.07 | 1262418.06 |
| 4772        | 191756.19 | 1262422.55 |
| 4773        | 191753.95 | 1262430.96 |
| 4774        | 191752.26 | 1262441.61 |
| 4775        | 191755.63 | 1262452.02 |
| 4776        | 191751.70 | 1262471.61 |
| 4777        | 191746.09 | 1262478.34 |
| 4778        | 191728.14 | 1262485.62 |
| 4779        | 191720.85 | 1262492.35 |
| 4780        | 191719.15 | 1262507.49 |
| 4781        | 191715.25 | 1262523.75 |
| 4782        | 191723.10 | 1262537.74 |
| 4783        | 191725.34 | 1262548.39 |
| 4784        | 191715.25 | 1262575.86 |
| 4785        | 191700.66 | 1262607.23 |
| 4786        | 191701.79 | 1262653.74 |
| 4787        | 191707.95 | 1262666.63 |
| 4788        | 191732.06 | 1262685.70 |

| Номер точки | X         | Y          |
|-------------|-----------|------------|
| 4789        | 191746.09 | 1262701.38 |
| 4790        | 191746.09 | 1262709.21 |
| 4791        | 191737.71 | 1262713.70 |
| 4792        | 191727.58 | 1262717.07 |
| 4793        | 191721.98 | 1262727.16 |
| 4794        | 191720.30 | 1262737.53 |
| 4795        | 191723.10 | 1262751.54 |
| 4796        | 191739.93 | 1262771.15 |
| 4797        | 191751.70 | 1262793.57 |
| 4798        | 191752.27 | 1262802.53 |
| 4799        | 191741.06 | 1262832.80 |
| 4800        | 191737.12 | 1262863.63 |
| 4801        | 191738.81 | 1262897.78 |
| 4802        | 191735.97 | 1262911.25 |
| 4803        | 191719.32 | 1262929.53 |
| 4804        | 191705.86 | 1262953.07 |
| 4805        | 191708.67 | 1262966.53 |
| 4806        | 191714.84 | 1262987.83 |
| 4807        | 191721.57 | 1263008.55 |
| 4808        | 191720.45 | 1263028.73 |
| 4809        | 191714.84 | 1263043.85 |
| 4810        | 191697.45 | 1263065.15 |
| 4811        | 191675.02 | 1263079.71 |
| 4812        | 191637.44 | 1263092.06 |
| 4813        | 191613.32 | 1263104.95 |
| 4814        | 191602.01 | 1263116.44 |
| 4815        | 191602.57 | 1263133.80 |
| 4816        | 191610.43 | 1263142.22 |
| 4817        | 191628.93 | 1263156.23 |
| 4818        | 191649.12 | 1263169.67 |
| 4819        | 191668.15 | 1263182.57 |
| 4820        | 191686.65 | 1263201.05 |
| 4821        | 191693.95 | 1263221.23 |
| 4822        | 191695.65 | 1263249.26 |
| 4823        | 191688.34 | 1263273.35 |
| 4824        | 191673.76 | 1263284.02 |
| 4825        | 191653.01 | 1263287.37 |
| 4826        | 191641.79 | 1263288.48 |
| 4827        | 191628.89 | 1263297.45 |
| 4828        | 191612.07 | 1263304.18 |
| 4829        | 191589.95 | 1263300.75 |
| 4830        | 191576.51 | 1263306.35 |
| 4831        | 191571.46 | 1263317.57 |
| 4832        | 191568.73 | 1263322.38 |
| 4833        | 191559.70 | 1263338.30 |
| 4834        | 191538.95 | 1263364.08 |
| 4835        | 191536.70 | 1263377.53 |
| 4836        | 191541.20 | 1263389.30 |
| 4837        | 191552.80 | 1263405.89 |
| 4838        | 191562.90 | 1263431.67 |
| 4839        | 191561.21 | 1263444.56 |
| 4840        | 191535.41 | 1263486.59 |
| 4841        | 191532.61 | 1263511.82 |
| 4842        | 191535.80 | 1263519.34 |

| Номер точки | X         | Y          |
|-------------|-----------|------------|
| 4843        | 191543.27 | 1263534.23 |
| 4844        | 191560.09 | 1263561.69 |
| 4845        | 191561.21 | 1263576.26 |
| 4846        | 191561.77 | 1263590.83 |
| 4847        | 191569.63 | 1263603.16 |
| 4848        | 191570.75 | 1263616.62 |
| 4849        | 191564.58 | 1263637.35 |
| 4850        | 191563.46 | 1263649.69 |
| 4851        | 191572.43 | 1263665.93 |
| 4852        | 191584.60 | 1263684.15 |
| 4853        | 191591.33 | 1263699.84 |
| 4854        | 191589.65 | 1263716.10 |
| 4855        | 191591.89 | 1263725.62 |
| 4856        | 191602.55 | 1263735.71 |
| 4857        | 191610.67 | 1263743.81 |
| 4858        | 191615.45 | 1263744.68 |
| 4859        | 191632.85 | 1263748.04 |
| 4860        | 191652.45 | 1263757.01 |
| 4861        | 191656.95 | 1263764.29 |
| 4862        | 191662.41 | 1263779.87 |
| 4863        | 191666.90 | 1263803.97 |
| 4864        | 191674.75 | 1263814.62 |
| 4865        | 191707.28 | 1263840.96 |
| 4866        | 191718.50 | 1263858.32 |
| 4867        | 191722.91 | 1263872.21 |
| 4868        | 191727.40 | 1263903.03 |
| 4869        | 191727.94 | 1263927.13 |
| 4870        | 191724.05 | 1263950.10 |
| 4871        | 191720.65 | 1263971.40 |
| 4872        | 191723.47 | 1263987.65 |
| 4873        | 191727.19 | 1263995.45 |
| 4874        | 191733.56 | 1264003.34 |
| 4875        | 191750.65 | 1264013.13 |
| 4876        | 191756.56 | 1264020.72 |
| 4877        | 191754.32 | 1264028.55 |
| 4878        | 191743.66 | 1264041.46 |
| 4879        | 191733.54 | 1264057.15 |
| 4880        | 191732.44 | 1264080.11 |
| 4881        | 191736.37 | 1264091.88 |
| 4882        | 191748.71 | 1264104.79 |
| 4883        | 191759.37 | 1264125.53 |
| 4884        | 191762.72 | 1264140.51 |
| 4885        | 191765.52 | 1264157.90 |
| 4886        | 191761.03 | 1264179.19 |
| 4887        | 191761.03 | 1264197.69 |
| 4888        | 191763.85 | 1264209.31 |
| 4889        | 191765.50 | 1264227.24 |
| 4890        | 191761.60 | 1264246.29 |
| 4891        | 191748.12 | 1264270.85 |
| 4892        | 191743.64 | 1264288.21 |
| 4893        | 191746.45 | 1264300.53 |
| 4894        | 191756.54 | 1264311.74 |
| 4895        | 191773.35 | 1264335.84 |
| 4896        | 191776.75 | 1264347.05 |

| Номер точки | X         | Y          |
|-------------|-----------|------------|
| 4897        | 191773.90 | 1264357.71 |
| 4898        | 191763.85 | 1264382.93 |
| 4899        | 191761.02 | 1264405.90 |
| 4900        | 191763.83 | 1264426.64 |
| 4901        | 191770.56 | 1264440.66 |
| 4902        | 191775.61 | 1264452.98 |
| 4903        | 191779.78 | 1264477.46 |
| 4904        | 191780.33 | 1264509.94 |
| 4905        | 191788.20 | 1264525.62 |
| 4906        | 191788.20 | 1264532.36 |
| 4907        | 191784.83 | 1264541.89 |
| 4908        | 191770.25 | 1264563.74 |
| 4909        | 191746.69 | 1264595.12 |
| 4910        | 191742.23 | 1264610.82 |
| 4911        | 191743.33 | 1264629.88 |
| 4912        | 191737.72 | 1264651.73 |
| 4913        | 191720.89 | 1264676.95 |
| 4914        | 191717.93 | 1264686.91 |
| 4915        | 191724.82 | 1264715.82 |
| 4916        | 191719.31 | 1264754.34 |
| 4917        | 191723.44 | 1264790.10 |
| 4918        | 191737.22 | 1264823.13 |
| 4919        | 191737.26 | 1264850.64 |
| 4920        | 191724.18 | 1264885.13 |
| 4921        | 191715.18 | 1264927.69 |
| 4922        | 191709.67 | 1264945.59 |
| 4923        | 191689.02 | 1264971.73 |
| 4924        | 191658.75 | 1265007.51 |
| 4925        | 191651.84 | 1265028.13 |
| 4926        | 191651.84 | 1265040.51 |
| 4927        | 191640.80 | 1265065.28 |
| 4928        | 191642.19 | 1265090.04 |
| 4929        | 191632.57 | 1265105.18 |
| 4930        | 191613.16 | 1265122.04 |
| 4931        | 191751.00 | 1265348.93 |
| 4932        | 191861.74 | 1265557.11 |
| 4933        | 191890.18 | 1265723.21 |
| 4934        | 191920.22 | 1265878.54 |
| 4935        | 192117.03 | 1265961.88 |
| 4936        | 192504.45 | 1266120.94 |
| 4937        | 192821.58 | 1266253.30 |
| 4938        | 192869.22 | 1266394.22 |
| 4939        | 193078.71 | 1266642.13 |
| 4940        | 193117.65 | 1266850.39 |
| 4941        | 193133.98 | 1266901.48 |
| 4942        | 193144.37 | 1266926.22 |
| 4943        | 193160.73 | 1266972.83 |
| 4944        | 193212.80 | 1267076.31 |
| 4945        | 193283.34 | 1267212.30 |
| 4946        | 193389.21 | 1267412.22 |
| 4947        | 193515.11 | 1267388.65 |
| 4948        | 193628.71 | 1267427.88 |
| 4949        | 193891.46 | 1267511.89 |
| 4950        | 194176.46 | 1267566.36 |



| Номер точки | X         | Y          |
|-------------|-----------|------------|
| 4951        | 194248.80 | 1267542.10 |
| 4952        | 194436.80 | 1267836.04 |
| 4953        | 194567.25 | 1268024.73 |
| 4954        | 194699.28 | 1268214.94 |
| 4955        | 194710.83 | 1268231.58 |
| 4956        | 194886.87 | 1268267.11 |
| 4957        | 195045.61 | 1268306.62 |
| 4958        | 195139.40 | 1268369.31 |
| 4959        | 195184.75 | 1268399.61 |
| 4960        | 195172.24 | 1268440.66 |
| 4961        | 195170.80 | 1268445.41 |
| 4962        | 195133.65 | 1268567.33 |
| 4963        | 195078.45 | 1268633.08 |
| 4964        | 195105.72 | 1268713.54 |
| 4965        | 194975.55 | 1268959.97 |
| 4966        | 194950.75 | 1269222.59 |
| 4967        | 194938.22 | 1269233.85 |
| 4968        | 194858.10 | 1269305.99 |
| 4969        | 194817.82 | 1269416.05 |
| 4970        | 194801.78 | 1269459.87 |
| 4971        | 194768.40 | 1269551.03 |
| 4972        | 194756.78 | 1269582.76 |
| 4973        | 194659.69 | 1269423.37 |
| 4974        | 194307.14 | 1269423.92 |
| 4975        | 194037.01 | 1269425.71 |
| 4976        | 193744.71 | 1269428.32 |
| 4977        | 193740.73 | 1269604.65 |
| 4978        | 193729.44 | 1269849.97 |
| 4979        | 193723.12 | 1269993.94 |
| 4980        | 193712.09 | 1270266.18 |
| 4981        | 193744.63 | 1270390.99 |
| 4982        | 193752.06 | 1270419.45 |
| 4983        | 193763.20 | 1270462.19 |
| 4984        | 193883.77 | 1270555.77 |
| 4985        | 193929.02 | 1270688.43 |
| 4986        | 193911.82 | 1270724.37 |
| 4987        | 193893.78 | 1270762.06 |
| 4988        | 193936.84 | 1270854.01 |
| 4989        | 193956.99 | 1270897.07 |
| 4990        | 193974.54 | 1271108.86 |
| 4991        | 193988.83 | 1271269.25 |
| 4992        | 193956.95 | 1271336.66 |
| 4993        | 193799.56 | 1271345.29 |
| 4994        | 193415.60 | 1271371.57 |
| 4995        | 193370.46 | 1271243.34 |
| 4996        | 193331.89 | 1271195.12 |
| 4997        | 193186.40 | 1271221.04 |
| 4998        | 193122.35 | 1271233.68 |
| 4999        | 193044.50 | 1271264.61 |
| 5000        | 192885.69 | 1271335.62 |
| 5001        | 192875.04 | 1271430.38 |
| 5002        | 193021.38 | 1271399.34 |
| 5003        | 193057.30 | 1271391.72 |
| 5004        | 193036.70 | 1271517.74 |

| Номер точки | X         | Y          |
|-------------|-----------|------------|
| 5005        | 193028.70 | 1271536.36 |
| 5006        | 193087.77 | 1271624.33 |
| 5007        | 193037.85 | 1271929.50 |
| 5008        | 193018.55 | 1272063.17 |
| 5009        | 193002.77 | 1272183.17 |
| 5010        | 192997.91 | 1272220.12 |
| 5011        | 193069.45 | 1272220.47 |
| 5012        | 193097.72 | 1272221.84 |
| 5013        | 193227.54 | 1272228.14 |
| 5014        | 193423.48 | 1272268.70 |
| 5015        | 193386.90 | 1272337.40 |
| 5016        | 193448.36 | 1272347.68 |
| 5017        | 193479.31 | 1272294.18 |
| 5018        | 193526.82 | 1272556.95 |
| 5019        | 193586.61 | 1272886.44 |
| 5020        | 193395.96 | 1272809.71 |
| 5021        | 193221.83 | 1272828.65 |
| 5022        | 193162.78 | 1272848.93 |
| 5023        | 193227.63 | 1273014.30 |
| 5024        | 193233.30 | 1273101.74 |
| 5025        | 193174.50 | 1273201.31 |
| 5026        | 193136.79 | 1273202.69 |
| 5027        | 193074.68 | 1273204.97 |
| 5028        | 193086.56 | 1273237.67 |
| 5029        | 193097.64 | 1273268.15 |
| 5030        | 193094.19 | 1273323.74 |
| 5031        | 193086.99 | 1273439.77 |
| 5032        | 193216.17 | 1273432.13 |
| 5033        | 193241.80 | 1273411.50 |
| 5034        | 193277.72 | 1273360.98 |
| 5035        | 193585.00 | 1273129.83 |
| 5036        | 193583.02 | 1273320.67 |
| 5037        | 193591.65 | 1274245.75 |
| 5038        | 193268.21 | 1274250.48 |
| 5039        | 193017.49 | 1274251.56 |
| 5040        | 192930.22 | 1274251.01 |
| 5041        | 192755.67 | 1274249.88 |
| 5042        | 192474.29 | 1274247.70 |
| 5043        | 192085.27 | 1274244.91 |
| 5044        | 191857.86 | 1274242.49 |
| 5045        | 191627.40 | 1274240.79 |
| 5046        | 191386.17 | 1274238.62 |
| 5047        | 190758.41 | 1274236.11 |
| 5048        | 190814.53 | 1274340.87 |
| 5049        | 190844.59 | 1274396.98 |
| 5050        | 191025.20 | 1274719.93 |
| 5051        | 190906.72 | 1274849.32 |
| 5052        | 190700.06 | 1274832.28 |
| 5053        | 190416.46 | 1274807.78 |
| 5054        | 190397.93 | 1274801.53 |
| 5055        | 190333.79 | 1274779.88 |
| 5056        | 190330.02 | 1274781.71 |
| 5057        | 190313.75 | 1274789.64 |
| 5058        | 190308.75 | 1274792.07 |

| Номер точки | X         | Y          |
|-------------|-----------|------------|
| 5059        | 190281.04 | 1274805.53 |
| 5060        | 190227.05 | 1274838.23 |
| 5061        | 190175.50 | 1274895.11 |
| 5062        | 190128.05 | 1274952.34 |
| 5063        | 190087.15 | 1274993.23 |
| 5064        | 190060.00 | 1275045.00 |
| 5065        | 190051.15 | 1275061.90 |
| 5066        | 190029.85 | 1275106.05 |
| 5067        | 189987.30 | 1275132.23 |
| 5068        | 189941.50 | 1275197.63 |
| 5069        | 189912.04 | 1275236.86 |
| 5070        | 189908.75 | 1275294.10 |
| 5071        | 189914.85 | 1275337.74 |
| 5072        | 189915.18 | 1275340.93 |
| 5073        | 189915.43 | 1275343.58 |
| 5074        | 189919.56 | 1275371.31 |
| 5075        | 189920.20 | 1275375.87 |
| 5076        | 189925.12 | 1275421.65 |
| 5077        | 189946.40 | 1275480.52 |
| 5078        | 189980.76 | 1275524.67 |
| 5079        | 190010.95 | 1275560.21 |
| 5080        | 190036.40 | 1275581.48 |
| 5081        | 190066.85 | 1275586.97 |
| 5082        | 190084.05 | 1275588.84 |
| 5083        | 190103.55 | 1275604.82 |
| 5084        | 190108.00 | 1275616.30 |
| 5085        | 190108.51 | 1275634.77 |
| 5086        | 190115.50 | 1275645.26 |
| 5087        | 190128.50 | 1275644.76 |
| 5088        | 190140.50 | 1275651.26 |
| 5089        | 190147.00 | 1275667.73 |
| 5090        | 190147.00 | 1275672.23 |
| 5091        | 190134.00 | 1275681.71 |
| 5092        | 190127.00 | 1275689.20 |
| 5093        | 190124.50 | 1275704.68 |
| 5094        | 190118.00 | 1275718.64 |
| 5095        | 190107.01 | 1275725.15 |
| 5096        | 190102.08 | 1275733.13 |
| 5097        | 190103.56 | 1275746.62 |
| 5098        | 190110.00 | 1275757.61 |
| 5099        | 190132.50 | 1275768.09 |
| 5100        | 190154.47 | 1275774.62 |
| 5101        | 190165.65 | 1275789.28 |
| 5102        | 190169.48 | 1275790.38 |
| 5103        | 190295.93 | 1275864.36 |
| 5104        | 190374.94 | 1275940.61 |
| 5105        | 190463.18 | 1276024.17 |
| 5106        | 190611.08 | 1276169.11 |
| 5107        | 190813.25 | 1276371.50 |
| 5108        | 190985.93 | 1276545.47 |
| 5109        | 191173.35 | 1276734.39 |
| 5110        | 191285.90 | 1276847.22 |
| 5111        | 191385.95 | 1276945.40 |
| 5112        | 191404.87 | 1277128.51 |

| Номер точки | X         | Y          |
|-------------|-----------|------------|
| 5113        | 191426.60 | 1277328.51 |
| 5114        | 191430.45 | 1277369.49 |
| 5115        | 191430.85 | 1277373.83 |
| 5116        | 191441.72 | 1277481.46 |
| 5117        | 191547.63 | 1277436.26 |
| 5118        | 191551.49 | 1277434.61 |
| 5119        | 191585.15 | 1277420.24 |
| 5120        | 191762.55 | 1277348.14 |
| 5121        | 191762.83 | 1277348.44 |
| 5122        | 191889.07 | 1277481.40 |
| 5123        | 192151.35 | 1277762.39 |
| 5124        | 192537.87 | 1278152.55 |
| 5125        | 192836.63 | 1278451.62 |
| 5126        | 192431.00 | 1278838.34 |
| 5127        | 191284.55 | 1278320.94 |
| 5128        | 191266.39 | 1279070.35 |
| 5129        | 191707.05 | 1279089.00 |
| 5130        | 192053.10 | 1279104.07 |
| 5131        | 192732.25 | 1279135.13 |
| 5132        | 193078.60 | 1279154.56 |
| 5133        | 193256.90 | 1279207.79 |
| 5134        | 193365.25 | 1279206.92 |
| 5135        | 193413.25 | 1279207.79 |
| 5136        | 193444.35 | 1279212.25 |
| 5137        | 193525.15 | 1279223.76 |
| 5138        | 193623.75 | 1279236.21 |
| 5139        | 193844.30 | 1279256.60 |
| 5140        | 194196.25 | 1279280.55 |
| 5141        | 194401.09 | 1279298.28 |
| 5142        | 194554.45 | 1279316.02 |
| 5143        | 194701.40 | 1279331.10 |
| 5144        | 194893.30 | 1279346.19 |
| 5145        | 195027.15 | 1279358.60 |
| 5146        | 195097.00 | 1279361.25 |
| 5147        | 195152.95 | 1279363.92 |
| 5148        | 195176.95 | 1279367.48 |
| 5149        | 195260.55 | 1279377.80 |
| 5150        | 195348.80 | 1279388.70 |
| 5151        | 195514.05 | 1279402.01 |
| 5152        | 195670.86 | 1279408.23 |
| 5153        | 195632.65 | 1279615.04 |
| 5154        | 195621.11 | 1279731.32 |
| 5155        | 195553.20 | 1280341.89 |
| 5156        | 195478.80 | 1280954.84 |
| 5157        | 195469.89 | 1281000.06 |
| 5158        | 195426.85 | 1281292.33 |
| 5159        | 195374.85 | 1281712.00 |
| 5160        | 195288.88 | 1282406.44 |
| 5161        | 195259.05 | 1282646.08 |
| 5162        | 195233.66 | 1282850.06 |
| 5163        | 195316.50 | 1282842.41 |
| 5164        | 195429.07 | 1282831.26 |
| 5165        | 195484.35 | 1282825.79 |
| 5166        | 195556.84 | 1282882.22 |

| Номер точки | X         | Y          |
|-------------|-----------|------------|
| 5167        | 195746.05 | 1282957.15 |
| 5168        | 195768.20 | 1283111.25 |
| 5169        | 195830.45 | 1283179.01 |
| 5170        | 195964.45 | 1283323.15 |
| 5171        | 196083.44 | 1283138.39 |
| 5172        | 196152.70 | 1283169.02 |
| 5173        | 196192.76 | 1283241.24 |
| 5174        | 196287.45 | 1283407.20 |
| 5175        | 196399.85 | 1283596.15 |
| 5176        | 196460.00 | 1283738.87 |
| 5177        | 196500.15 | 1283833.16 |
| 5178        | 196543.62 | 1283929.73 |
| 5179        | 196544.45 | 1283931.56 |
| 5180        | 196545.68 | 1283933.29 |
| 5181        | 196564.25 | 1283959.29 |
| 5182        | 196469.56 | 1284026.33 |
| 5183        | 196263.00 | 1284177.75 |
| 5184        | 196120.45 | 1284280.15 |
| 5185        | 195950.57 | 1284171.11 |
| 5186        | 195774.80 | 1284046.86 |
| 5187        | 195577.57 | 1283894.66 |
| 5188        | 195325.65 | 1283667.98 |
| 5189        | 195108.10 | 1283417.11 |
| 5190        | 195056.43 | 1283808.07 |
| 5191        | 194969.65 | 1284477.39 |
| 5192        | 194907.46 | 1284951.27 |
| 5193        | 194889.11 | 1285107.47 |
| 5194        | 194878.05 | 1285282.31 |
| 5195        | 194737.65 | 1285284.28 |
| 5196        | 194667.45 | 1285285.26 |
| 5197        | 194174.91 | 1285292.60 |
| 5198        | 194149.95 | 1285434.87 |
| 5199        | 194147.05 | 1285604.57 |
| 5200        | 194162.44 | 1285705.74 |
| 5201        | 194174.69 | 1285734.33 |
| 5202        | 194219.70 | 1285839.23 |
| 5203        | 194199.03 | 1285953.94 |
| 5204        | 194178.59 | 1286067.56 |
| 5205        | 194076.54 | 1286121.81 |
| 5206        | 194106.66 | 1286181.95 |
| 5207        | 194097.86 | 1286250.16 |
| 5208        | 194135.14 | 1286387.66 |
| 5209        | 194119.40 | 1286452.72 |
| 5210        | 194105.05 | 1286512.33 |
| 5211        | 194146.61 | 1286649.69 |
| 5212        | 194160.09 | 1286694.21 |
| 5213        | 194187.98 | 1286733.09 |
| 5214        | 194212.93 | 1286755.81 |
| 5215        | 194285.52 | 1286823.93 |
| 5216        | 194427.13 | 1286959.41 |
| 5217        | 194698.65 | 1287232.06 |
| 5218        | 194890.61 | 1287268.40 |
| 5219        | 194899.94 | 1287270.16 |
| 5220        | 194929.83 | 1287275.50 |

| Номер точки | X         | Y          |
|-------------|-----------|------------|
| 5221        | 195191.58 | 1287322.25 |
| 5222        | 195662.94 | 1287162.78 |
| 5223        | 195749.21 | 1286744.71 |
| 5224        | 195851.55 | 1286247.43 |
| 5225        | 195770.20 | 1286218.34 |
| 5226        | 196000.77 | 1285709.09 |
| 5227        | 196113.03 | 1285470.41 |
| 5228        | 196290.44 | 1285097.38 |
| 5229        | 196334.45 | 1284978.34 |
| 5230        | 196867.84 | 1285242.98 |
| 5231        | 197359.13 | 1285338.14 |
| 5232        | 197775.22 | 1285422.29 |
| 5233        | 198402.83 | 1285532.32 |
| 5234        | 198404.81 | 1285532.66 |
| 5235        | 198406.78 | 1285533.01 |
| 5236        | 199008.57 | 1285638.00 |
| 5237        | 199036.67 | 1285660.08 |
| 5238        | 198873.14 | 1285078.44 |
| 5239        | 198857.12 | 1284947.17 |
| 5240        | 198844.04 | 1284851.81 |
| 5241        | 198812.94 | 1284689.63 |
| 5242        | 198496.24 | 1284822.94 |
| 5243        | 198053.95 | 1284801.91 |
| 5244        | 197777.15 | 1284923.28 |
| 5245        | 197853.48 | 1284681.41 |
| 5246        | 197612.52 | 1284593.40 |
| 5247        | 197469.34 | 1284602.31 |
| 5248        | 197476.66 | 1284542.84 |
| 5249        | 197363.23 | 1284504.33 |
| 5250        | 197369.57 | 1284406.30 |
| 5251        | 197319.84 | 1284381.45 |
| 5252        | 197375.38 | 1284231.53 |
| 5253        | 197096.21 | 1284104.91 |
| 5254        | 197099.25 | 1284089.75 |
| 5255        | 197147.88 | 1283847.45 |
| 5256        | 197167.41 | 1283739.20 |
| 5257        | 197156.17 | 1283646.55 |
| 5258        | 197116.61 | 1283613.95 |
| 5259        | 197106.61 | 1283594.73 |
| 5260        | 197104.93 | 1283579.70 |
| 5261        | 197108.28 | 1283569.67 |
| 5262        | 197118.31 | 1283560.49 |
| 5263        | 197142.56 | 1283556.30 |
| 5264        | 197154.82 | 1283554.07 |
| 5265        | 197161.51 | 1283548.50 |
| 5266        | 197172.10 | 1283530.13 |
| 5267        | 197178.79 | 1283522.88 |
| 5268        | 197201.08 | 1283513.42 |
| 5269        | 197209.98 | 1283507.84 |
| 5270        | 197214.48 | 1283501.72 |
| 5271        | 197216.15 | 1283490.00 |
| 5272        | 197216.69 | 1283469.97 |
| 5273        | 197226.16 | 1283454.38 |
| 5274        | 197240.10 | 1283443.26 |

| Номер точки | X         | Y          |
|-------------|-----------|------------|
| 5275        | 197259.20 | 1283436.57 |
| 5276        | 197278.35 | 1283427.33 |
| 5277        | 197298.12 | 1283423.61 |
| 5278        | 197324.07 | 1283426.69 |
| 5279        | 197341.99 | 1283432.25 |
| 5280        | 197351.24 | 1283440.28 |
| 5281        | 197371.03 | 1283443.36 |
| 5282        | 197384.00 | 1283435.95 |
| 5283        | 197392.04 | 1283419.90 |
| 5284        | 197389.56 | 1283404.48 |
| 5285        | 197391.42 | 1283389.65 |
| 5286        | 197405.32 | 1283374.95 |
| 5287        | 197418.70 | 1283367.15 |
| 5288        | 197429.85 | 1283348.21 |
| 5289        | 197439.32 | 1283329.28 |
| 5290        | 197440.97 | 1283313.68 |
| 5291        | 197437.65 | 1283305.89 |
| 5292        | 197429.85 | 1283300.32 |
| 5293        | 197417.03 | 1283300.33 |
| 5294        | 197403.65 | 1283296.98 |
| 5295        | 197397.52 | 1283288.06 |
| 5296        | 197399.75 | 1283278.60 |
| 5297        | 197425.39 | 1283248.51 |
| 5298        | 197434.13 | 1283230.82 |
| 5299        | 197439.14 | 1283210.21 |
| 5300        | 197440.82 | 1283189.60 |
| 5301        | 197441.93 | 1283176.79 |
| 5302        | 197446.95 | 1283170.11 |
| 5303        | 197459.21 | 1283166.21 |
| 5304        | 197479.28 | 1283164.54 |
| 5305        | 197490.98 | 1283157.30 |
| 5306        | 197495.44 | 1283146.72 |
| 5307        | 197495.47 | 1283134.48 |
| 5308        | 197489.28 | 1283117.76 |
| 5309        | 197486.51 | 1283102.17 |
| 5310        | 197488.75 | 1283088.80 |
| 5311        | 197497.70 | 1283079.89 |
| 5312        | 197517.18 | 1283077.66 |
| 5313        | 197548.39 | 1283077.10 |
| 5314        | 197561.21 | 1283073.76 |
| 5315        | 197570.69 | 1283064.30 |
| 5316        | 197580.16 | 1283050.92 |
| 5317        | 197583.49 | 1283033.66 |
| 5318        | 197580.16 | 1283020.83 |
| 5319        | 197574.03 | 1283006.93 |
| 5320        | 197563.83 | 1282995.01 |
| 5321        | 197556.55 | 1282988.60 |
| 5322        | 197554.24 | 1282981.68 |
| 5323        | 197557.07 | 1282968.85 |
| 5324        | 197566.32 | 1282960.90 |
| 5325        | 197594.84 | 1282952.70 |
| 5326        | 197616.41 | 1282945.75 |
| 5327        | 197625.40 | 1282934.97 |
| 5328        | 197636.70 | 1282920.34 |

| Номер точки | X         | Y          |
|-------------|-----------|------------|
| 5329        | 197654.55 | 1282907.30 |
| 5330        | 197668.42 | 1282896.78 |
| 5331        | 197673.82 | 1282886.51 |
| 5332        | 197672.79 | 1282875.47 |
| 5333        | 197666.11 | 1282868.03 |
| 5334        | 197657.36 | 1282859.40 |
| 5335        | 197641.93 | 1282857.50 |
| 5336        | 197619.10 | 1282860.06 |
| 5337        | 197609.08 | 1282846.21 |
| 5338        | 197610.62 | 1282828.50 |
| 5339        | 197618.07 | 1282813.88 |
| 5340        | 197648.00 | 1282801.11 |
| 5341        | 197673.58 | 1282796.66 |
| 5342        | 197689.11 | 1282791.13 |
| 5343        | 197696.90 | 1282782.22 |
| 5344        | 197699.13 | 1282767.79 |
| 5345        | 197694.12 | 1282750.54 |
| 5346        | 197689.11 | 1282729.97 |
| 5347        | 197693.01 | 1282715.50 |
| 5348        | 197703.96 | 1282706.86 |
| 5349        | 197711.33 | 1282698.77 |
| 5350        | 197720.66 | 1282688.50 |
| 5351        | 197722.88 | 1282682.39 |
| 5352        | 197721.21 | 1282673.50 |
| 5353        | 197714.54 | 1282650.71 |
| 5354        | 197715.09 | 1282631.78 |
| 5355        | 197722.30 | 1282621.24 |
| 5356        | 197742.36 | 1282600.67 |
| 5357        | 197753.49 | 1282590.65 |
| 5358        | 197753.49 | 1282576.18 |
| 5359        | 197752.93 | 1282551.17 |
| 5360        | 197757.38 | 1282539.50 |
| 5361        | 197776.86 | 1282531.72 |
| 5362        | 197782.98 | 1282521.15 |
| 5363        | 197782.98 | 1282508.36 |
| 5364        | 197778.53 | 1282501.13 |
| 5365        | 197770.16 | 1282501.69 |
| 5366        | 197752.93 | 1282508.91 |
| 5367        | 197727.89 | 1282502.80 |
| 5368        | 197703.41 | 1282487.65 |
| 5369        | 197692.84 | 1282481.11 |
| 5370        | 197683.38 | 1282466.10 |
| 5371        | 197684.51 | 1282448.31 |
| 5372        | 197696.17 | 1282431.07 |
| 5373        | 197715.63 | 1282417.35 |
| 5374        | 197740.12 | 1282407.34 |
| 5375        | 197751.80 | 1282389.57 |
| 5376        | 197760.70 | 1282368.42 |
| 5377        | 197771.19 | 1282360.27 |
| 5378        | 197795.12 | 1282359.73 |
| 5379        | 197803.47 | 1282358.06 |
| 5380        | 197804.02 | 1282353.06 |
| 5381        | 197795.12 | 1282345.82 |
| 5382        | 197783.99 | 1282336.93 |

| Номер точки | X         | Y          |
|-------------|-----------|------------|
| 5383        | 197778.98 | 1282325.25 |
| 5384        | 197783.99 | 1282314.13 |
| 5385        | 197799.02 | 1282306.91 |
| 5386        | 197823.51 | 1282304.12 |
| 5387        | 197839.08 | 1282297.45 |
| 5388        | 197841.86 | 1282290.22 |
| 5389        | 197845.20 | 1282280.77 |
| 5390        | 197855.22 | 1282267.43 |
| 5391        | 197857.44 | 1282257.40 |
| 5392        | 197849.10 | 1282247.96 |
| 5393        | 197837.97 | 1282241.29 |
| 5394        | 197834.07 | 1282227.94 |
| 5395        | 197836.30 | 1282208.48 |
| 5396        | 197835.74 | 1282191.81 |
| 5397        | 197830.18 | 1282181.26 |
| 5398        | 197820.14 | 1282169.00 |
| 5399        | 197816.27 | 1282155.66 |
| 5400        | 197820.72 | 1282147.95 |
| 5401        | 197835.19 | 1282130.16 |
| 5402        | 197851.33 | 1282115.14 |
| 5403        | 197853.00 | 1282105.14 |
| 5404        | 197846.87 | 1282101.24 |
| 5405        | 197835.75 | 1282101.24 |
| 5406        | 197823.50 | 1282106.81 |
| 5407        | 197817.38 | 1282105.14 |
| 5408        | 197816.27 | 1282099.02 |
| 5409        | 197812.37 | 1282090.68 |
| 5410        | 197803.47 | 1282083.45 |
| 5411        | 197799.02 | 1282074.55 |
| 5412        | 197799.02 | 1282063.43 |
| 5413        | 197804.30 | 1282046.88 |
| 5414        | 197806.22 | 1282034.13 |
| 5415        | 197799.19 | 1282023.93 |
| 5416        | 197785.78 | 1282014.97 |
| 5417        | 197777.48 | 1281985.62 |
| 5418        | 197771.81 | 1281957.46 |
| 5419        | 197767.90 | 1281946.30 |
| 5420        | 197756.79 | 1281913.52 |
| 5421        | 197752.89 | 1281899.06 |
| 5422        | 197757.90 | 1281870.70 |
| 5423        | 197761.52 | 1281845.25 |
| 5424        | 197776.21 | 1281826.12 |
| 5425        | 197788.98 | 1281810.81 |
| 5426        | 197803.03 | 1281793.56 |
| 5427        | 197823.47 | 1281778.89 |
| 5428        | 197842.62 | 1281771.24 |
| 5429        | 197866.11 | 1281778.91 |
| 5430        | 197904.41 | 1281794.08 |
| 5431        | 197916.80 | 1281795.89 |
| 5432        | 197927.68 | 1281793.78 |
| 5433        | 197942.49 | 1281785.63 |
| 5434        | 197957.30 | 1281772.64 |
| 5435        | 197967.88 | 1281757.54 |
| 5436        | 197979.59 | 1281745.78 |

| Номер точки | X         | Y          |
|-------------|-----------|------------|
| 5437        | 198004.37 | 1281730.68 |
| 5438        | 198016.06 | 1281713.79 |
| 5439        | 198022.40 | 1281705.95 |
| 5440        | 198029.36 | 1281701.42 |
| 5441        | 198039.93 | 1281698.10 |
| 5442        | 198052.83 | 1281699.60 |
| 5443        | 198066.73 | 1281711.08 |
| 5444        | 198084.26 | 1281718.33 |
| 5445        | 198095.44 | 1281718.92 |
| 5446        | 198113.27 | 1281712.60 |
| 5447        | 198128.31 | 1281705.07 |
| 5448        | 198141.00 | 1281694.80 |
| 5449        | 198152.80 | 1281687.85 |
| 5450        | 198162.50 | 1281686.25 |
| 5451        | 198177.15 | 1281690.57 |
| 5452        | 198190.15 | 1281687.55 |
| 5453        | 198197.70 | 1281687.85 |
| 5454        | 198203.93 | 1281692.68 |
| 5455        | 198212.69 | 1281700.84 |
| 5456        | 198221.76 | 1281699.63 |
| 5457        | 198231.43 | 1281689.66 |
| 5458        | 198245.95 | 1281683.32 |
| 5459        | 198258.94 | 1281683.62 |
| 5460        | 198266.49 | 1281682.11 |
| 5461        | 198273.44 | 1281677.88 |
| 5462        | 198288.25 | 1281669.73 |
| 5463        | 198305.78 | 1281652.81 |
| 5464        | 198321.50 | 1281635.30 |
| 5465        | 198328.06 | 1281623.57 |
| 5466        | 198332.24 | 1281615.14 |
| 5467        | 198338.28 | 1281607.58 |
| 5468        | 198348.26 | 1281606.07 |
| 5469        | 198357.63 | 1281611.52 |
| 5470        | 198364.28 | 1281620.88 |
| 5471        | 198368.45 | 1281627.44 |
| 5472        | 198372.68 | 1281643.75 |
| 5473        | 198375.10 | 1281658.85 |
| 5474        | 198372.08 | 1281666.10 |
| 5475        | 198364.22 | 1281672.44 |
| 5476        | 198355.15 | 1281679.69 |
| 5477        | 198353.79 | 1281683.62 |
| 5478        | 198352.43 | 1281687.55 |
| 5479        | 198354.24 | 1281692.68 |
| 5480        | 198362.71 | 1281696.60 |
| 5481        | 198377.21 | 1281705.36 |
| 5482        | 198386.90 | 1281716.55 |
| 5483        | 198388.72 | 1281722.27 |
| 5484        | 198386.89 | 1281726.20 |
| 5485        | 198380.82 | 1281732.85 |
| 5486        | 198380.23 | 1281737.07 |
| 5487        | 198383.86 | 1281741.00 |
| 5488        | 198391.12 | 1281744.93 |
| 5489        | 198397.75 | 1281749.77 |
| 5490        | 198398.67 | 1281754.91 |

| Номер точки | X         | Y          |
|-------------|-----------|------------|
| 5491        | 198426.33 | 1281769.61 |
| 5492        | 198588.09 | 1281852.46 |
| 5493        | 198833.30 | 1281991.93 |
| 5494        | 198976.26 | 1282070.34 |
| 5495        | 199366.85 | 1282289.85 |
| 5496        | 199656.97 | 1282449.25 |
| 5497        | 199925.02 | 1282668.80 |
| 5498        | 200209.65 | 1282889.65 |
| 5499        | 200429.61 | 1283060.41 |
| 5500        | 200743.16 | 1283307.98 |
| 5501        | 200750.52 | 1283345.46 |
| 5502        | 200789.91 | 1283401.05 |
| 5503        | 200792.13 | 1283404.20 |
| 5504        | 200837.82 | 1283468.66 |
| 5505        | 200923.13 | 1283581.08 |
| 5506        | 201023.88 | 1283561.98 |
| 5507        | 201290.24 | 1283586.88 |
| 5508        | 201285.08 | 1283612.04 |
| 5509        | 201284.30 | 1283615.86 |
| 5510        | 201139.84 | 1284321.51 |
| 5511        | 201013.45 | 1285057.90 |
| 5512        | 201001.83 | 1285239.23 |
| 5513        | 201001.68 | 1285241.59 |
| 5514        | 201001.39 | 1285243.86 |
| 5515        | 200978.65 | 1285427.06 |
| 5516        | 201045.11 | 1285487.65 |
| 5517        | 201070.58 | 1285510.83 |
| 5518        | 201057.42 | 1285590.17 |
| 5519        | 201029.05 | 1285761.60 |
| 5520        | 201028.56 | 1285764.61 |
| 5521        | 201257.27 | 1285859.41 |
| 5522        | 201236.68 | 1285954.94 |
| 5523        | 201149.90 | 1285957.13 |
| 5524        | 201040.33 | 1286118.80 |
| 5525        | 201089.02 | 1286156.35 |
| 5526        | 201093.69 | 1286159.95 |
| 5527        | 201220.20 | 1286257.49 |
| 5528        | 201346.69 | 1286203.11 |
| 5529        | 201497.84 | 1286142.31 |
| 5530        | 201827.43 | 1286188.54 |
| 5531        | 202219.40 | 1286254.48 |
| 5532        | 202299.94 | 1286282.04 |
| 5533        | 202424.64 | 1286328.69 |
| 5534        | 202600.07 | 1286474.51 |
| 5535        | 202711.88 | 1286536.07 |
| 5536        | 202714.30 | 1286541.57 |
| 5537        | 202730.87 | 1286584.23 |
| 5538        | 202766.20 | 1286673.83 |
| 5539        | 202778.73 | 1286705.58 |
| 5540        | 202823.96 | 1286779.34 |
| 5541        | 202974.48 | 1286962.38 |
| 5542        | 202920.60 | 1287152.55 |
| 5543        | 203018.99 | 1287241.67 |
| 5544        | 203020.09 | 1287242.66 |

| Номер точки | X         | Y          |
|-------------|-----------|------------|
| 5545        | 203022.54 | 1287244.88 |
| 5546        | 203025.23 | 1287247.32 |
| 5547        | 203028.45 | 1287250.24 |
| УТ134       | 203095.43 | 1287451.76 |
| 5548        | 203100.44 | 1287466.93 |
| 5549        | 203110.06 | 1287563.05 |
| 5550        | 203110.35 | 1287565.88 |
| 5551        | 203109.83 | 1287568.40 |
| 5552        | 203071.35 | 1287757.54 |
| 5553        | 203068.35 | 1287836.21 |
| 5554        | 203017.55 | 1287968.73 |
| 5555        | 203200.35 | 1288064.32 |
| 5556        | 202914.84 | 1288330.28 |
| 5557        | 202829.62 | 1288609.06 |
| 5558        | 202573.05 | 1288945.63 |
| 5559        | 202482.65 | 1289117.71 |
| 5560        | 202460.75 | 1289160.61 |
| 5561        | 202455.24 | 1289168.25 |
| 5562        | 202450.05 | 1289175.44 |
| 5563        | 202392.94 | 1289254.64 |
| 5564        | 202390.33 | 1289258.26 |
| 5565        | 202157.10 | 1289581.69 |
| 5566        | 202155.53 | 1289583.86 |
| 5567        | 202080.33 | 1289688.15 |
| 5568        | 201270.55 | 1290100.23 |
| 5569        | 200977.80 | 1290275.18 |
| 5570        | 200767.25 | 1290147.27 |
| 5571        | 200654.18 | 1290152.08 |
| 5572        | 200645.96 | 1290152.43 |
| 5573        | 200611.50 | 1290153.90 |
| 5574        | 200494.27 | 1290150.29 |
| 5575        | 200492.06 | 1290150.22 |
| 5576        | 200323.00 | 1290145.02 |
| 5577        | 199959.95 | 1290084.30 |
| 5578        | 199772.00 | 1289713.52 |
| 5579        | 199577.30 | 1289340.70 |
| 5580        | 199381.30 | 1289363.97 |
| 5581        | 199174.47 | 1289363.95 |
| 5582        | 199001.40 | 1289335.85 |
| 5583        | 198619.75 | 1289337.66 |
| 5584        | 198425.82 | 1289348.22 |
| 5585        | 198322.70 | 1289355.75 |
| 5586        | 198082.35 | 1289362.59 |
| 5587        | 198014.60 | 1289364.52 |
| 5588        | 197825.90 | 1289651.51 |
| 5589        | 197360.00 | 1290249.45 |
| 5590        | 197144.05 | 1290402.60 |
| 5591        | 197115.60 | 1290419.25 |
| 5592        | 197142.10 | 1290650.97 |
| 5593        | 197390.15 | 1290931.02 |
| 5594        | 197469.40 | 1291271.96 |
| 5595        | 197853.05 | 1291551.55 |
| 5596        | 197896.30 | 1291873.63 |
| 5597        | 198000.05 | 1291946.27 |

| Номер точки | X         | Y          |
|-------------|-----------|------------|
| 5598        | 198173.70 | 1292347.85 |
| 5599        | 198218.75 | 1292766.96 |
| 5600        | 198235.25 | 1292882.36 |
| 5601        | 198276.35 | 1293145.72 |
| 5602        | 198301.90 | 1293474.96 |
| 5603        | 198334.57 | 1293697.24 |
| 5604        | 198380.45 | 1293972.37 |
| 5605        | 198393.25 | 1294169.09 |
| 5606        | 198410.10 | 1294379.99 |
| 5607        | 198191.35 | 1294680.20 |
| 5608        | 198062.30 | 1294743.06 |
| 5609        | 198196.10 | 1295151.24 |
| 5610        | 198297.05 | 1295483.32 |
| 5611        | 198417.75 | 1295626.75 |
| 5612        | 198676.40 | 1295775.00 |
| 5613        | 198833.05 | 1295861.79 |
| 5614        | 198517.65 | 1296225.72 |
| 5615        | 198510.50 | 1296711.44 |
| 5616        | 198533.95 | 1296778.82 |
| 5617        | 198529.71 | 1297121.13 |
| 5618        | 198534.75 | 1297592.13 |
| 5619        | 198765.65 | 1297993.02 |
| 5620        | 198721.40 | 1298167.04 |
| 5621        | 198679.35 | 1298343.34 |
| 5622        | 198592.95 | 1298430.88 |
| 5623        | 198583.80 | 1298517.37 |
| 5624        | 198384.15 | 1298689.97 |
| 5625        | 198215.40 | 1298746.03 |
| 5626        | 198120.25 | 1298844.16 |
| 5627        | 197933.35 | 1298873.69 |
| 5628        | 197843.80 | 1298955.38 |
| 5629        | 197663.35 | 1299025.07 |
| 5630        | 197486.85 | 1299252.43 |
| 5631        | 197408.05 | 1299348.91 |
| 5632        | 197113.59 | 1299453.01 |
| 5633        | 197156.35 | 1299620.63 |
| 5634        | 197188.20 | 1299757.20 |
| 5635        | 196953.45 | 1299872.31 |
| 5636        | 196863.70 | 1299939.20 |
| 5637        | 196998.25 | 1300275.25 |
| 5638        | 197102.50 | 1300577.52 |
| 5639        | 196735.10 | 1300491.56 |
| 5640        | 193290.58 | 1300259.96 |
| 5641        | 192170.30 | 1300189.84 |
| 5642        | 191689.97 | 1300157.25 |
| 5643        | 191693.00 | 1300302.31 |
| 5644        | 191678.10 | 1300526.49 |
| 5645        | 191537.25 | 1300748.71 |
| 5646        | 191516.35 | 1300783.90 |
| 5647        | 191515.25 | 1300785.74 |
| 5648        | 191507.46 | 1300798.88 |
| 5649        | 191479.00 | 1300861.09 |
| 5650        | 191397.85 | 1301009.46 |
| 5651        | 191337.05 | 1301120.69 |

| Номер точки | X         | Y          |
|-------------|-----------|------------|
| 5652        | 191248.85 | 1301278.76 |
| 5653        | 191127.42 | 1301503.74 |
| 5654        | 191010.45 | 1301712.24 |
| 5655        | 190873.85 | 1301948.91 |
| 5656        | 190825.45 | 1302034.73 |
| 5657        | 190773.95 | 1302203.08 |
| 5658        | 190778.85 | 1302427.14 |
| 5659        | 190775.75 | 1302512.79 |
| 5660        | 190759.75 | 1302595.48 |
| 5661        | 190732.10 | 1302657.00 |
| 5662        | 190695.70 | 1302719.49 |
| 5663        | 190609.88 | 1302812.56 |
| 5664        | 190380.75 | 1303005.95 |
| 5665        | 190289.25 | 1303060.08 |
| 5666        | 190110.55 | 1303080.32 |
| 5667        | 189859.35 | 1303100.12 |
| 5668        | 189614.60 | 1303173.95 |
| 5669        | 189226.15 | 1303032.72 |
| 5670        | 189127.80 | 1303194.77 |
| 5671        | 189023.25 | 1303279.27 |
| 5672        | 188814.10 | 1303396.30 |
| 5673        | 188696.92 | 1303352.40 |
| 5674        | 188694.35 | 1303351.47 |
| 5675        | 188693.47 | 1303351.06 |
| 5676        | 188522.59 | 1303274.73 |
| 5677        | 188420.51 | 1303229.18 |
| 5678        | 188213.13 | 1303147.89 |
| 5679        | 188187.77 | 1303138.05 |
| 5680        | 187862.85 | 1302769.53 |
| 5681        | 187730.67 | 1302799.71 |
| 5682        | 187632.07 | 1302822.22 |
| 5683        | 187455.30 | 1302862.60 |
| 5684        | 187257.06 | 1302872.97 |
| 5685        | 187100.88 | 1302881.15 |
| 5686        | 186937.25 | 1302984.78 |
| 5687        | 186847.38 | 1302972.82 |
| 5688        | 186511.40 | 1302928.17 |
| 5689        | 186244.76 | 1302799.53 |
| 5690        | 186005.10 | 1302683.97 |
| 5691        | 185972.05 | 1302666.74 |
| 5692        | 185899.95 | 1302629.15 |
| 5693        | 185800.25 | 1302630.74 |
| 5694        | 185758.50 | 1302631.63 |
| 5695        | 185653.08 | 1302631.88 |
| 5696        | 185655.75 | 1302686.83 |
| 5697        | 185659.10 | 1302740.44 |
| 5698        | 185663.70 | 1302782.12 |
| 5699        | 185678.30 | 1302850.94 |
| 5700        | 185686.90 | 1302899.27 |
| 5701        | 185688.20 | 1302950.88 |
| 5702        | 185688.20 | 1302995.22 |
| 5703        | 185700.15 | 1303072.65 |
| 5704        | 185706.10 | 1303109.72 |
| 5705        | 185723.30 | 1303138.17 |

| Номер точки | X         | Y          |
|-------------|-----------|------------|
| 5706        | 185740.48 | 1303154.72 |
| 5707        | 185774.00 | 1303181.86 |
| 5708        | 185789.50 | 1303204.35 |
| 5709        | 185796.80 | 1303243.40 |
| 5710        | 185800.10 | 1303280.46 |
| 5711        | 185804.05 | 1303314.21 |
| 5712        | 185792.80 | 1303350.61 |
| 5713        | 185777.25 | 1303369.77 |
| 5714        | 185765.95 | 1303392.42 |
| 5715        | 185743.15 | 1303412.13 |
| 5716        | 185716.00 | 1303427.37 |
| 5717        | 185704.90 | 1303441.53 |
| 5718        | 185694.55 | 1303451.81 |
| 5719        | 185688.20 | 1303486.62 |
| 5720        | 185683.60 | 1303512.45 |
| 5721        | 185684.90 | 1303533.61 |
| 5722        | 185698.15 | 1303549.49 |
| 5723        | 185720.65 | 1303552.14 |
| 5724        | 185755.75 | 1303554.78 |
| 5725        | 185774.30 | 1303562.74 |
| 5726        | 185788.83 | 1303569.34 |
| 5727        | 185816.40 | 1303599.54 |
| 5728        | 185840.50 | 1303623.69 |
| 5729        | 185900.05 | 1303701.70 |
| 5730        | 185919.25 | 1303742.07 |
| 5731        | 185931.20 | 1303782.44 |
| 5732        | 185936.45 | 1303824.14 |
| 5733        | 185944.40 | 1303863.17 |
| 5734        | 185954.35 | 1303897.60 |
| 5735        | 185962.95 | 1303923.41 |
| 5736        | 185986.50 | 1303941.45 |
| 5737        | 186006.80 | 1303945.98 |
| 5738        | 186031.55 | 1303940.41 |
| 5739        | 186057.85 | 1303938.39 |
| 5740        | 186079.10 | 1303948.49 |
| 5741        | 186096.35 | 1303959.58 |
| 5742        | 186109.40 | 1303985.89 |
| 5743        | 186110.40 | 1304010.14 |
| 5744        | 186104.35 | 1304037.94 |
| 5745        | 186090.70 | 1304060.69 |
| 5746        | 186074.55 | 1304078.88 |
| 5747        | 186044.20 | 1304108.19 |
| 5748        | 186030.05 | 1304122.34 |
| 5749        | 186021.45 | 1304141.54 |
| 5750        | 186018.40 | 1304157.23 |
| 5751        | 186021.45 | 1304172.88 |
| 5752        | 186033.60 | 1304187.53 |
| 5753        | 186042.55 | 1304195.93 |
| 5754        | 186057.70 | 1304207.05 |
| 5755        | 186073.94 | 1304225.26 |
| 5756        | 186085.60 | 1304249.01 |
| 5757        | 186102.25 | 1304270.74 |
| 5758        | 186120.45 | 1304281.36 |
| 5759        | 186132.90 | 1304282.06 |

| Номер точки | X         | Y          |
|-------------|-----------|------------|
| 5760        | 186140.70 | 1304278.83 |
| 5761        | 186154.35 | 1304272.77 |
| 5762        | 186173.57 | 1304267.21 |
| 5763        | 186190.75 | 1304269.74 |
| 5764        | 186211.40 | 1304277.79 |
| 5765        | 186221.55 | 1304297.53 |
| 5766        | 186236.75 | 1304323.81 |
| 5767        | 186247.85 | 1304338.46 |
| 5768        | 186264.05 | 1304356.65 |
| 5769        | 186277.70 | 1304367.29 |
| 5770        | 186304.45 | 1304375.35 |
| 5771        | 186315.60 | 1304376.87 |
| 5772        | 186339.35 | 1304376.36 |
| 5773        | 186357.08 | 1304378.40 |
| 5774        | 186361.12 | 1304385.97 |
| 5775        | 186359.05 | 1304397.59 |
| 5776        | 186356.57 | 1304417.30 |
| 5777        | 186341.90 | 1304442.06 |
| 5778        | 186331.75 | 1304459.75 |
| 5779        | 186322.15 | 1304476.93 |
| 5780        | 186298.40 | 1304493.10 |
| 5781        | 186277.70 | 1304506.76 |
| 5782        | 186254.94 | 1304515.84 |
| 5783        | 186234.70 | 1304531.00 |
| 5784        | 186222.55 | 1304553.74 |
| 5785        | 186218.01 | 1304579.52 |
| 5786        | 186215.50 | 1304605.29 |
| 5787        | 186217.00 | 1304633.60 |
| 5788        | 186218.00 | 1304668.97 |
| 5789        | 186224.10 | 1304709.91 |
| 5790        | 186231.15 | 1304750.00 |
| 5791        | 186234.65 | 1304779.30 |
| 5792        | 186225.05 | 1304841.47 |
| 5793        | 186222.55 | 1304866.73 |
| 5794        | 186230.65 | 1304882.41 |
| 5795        | 186241.30 | 1304895.29 |
| 5796        | 186256.95 | 1304903.21 |
| 5797        | 186291.85 | 1304913.59 |
| 5798        | 186330.80 | 1304922.48 |
| 5799        | 186374.70 | 1304929.40 |
| 5800        | 186392.25 | 1304942.38 |
| 5801        | 186409.05 | 1304957.62 |
| 5802        | 186423.60 | 1304985.91 |
| 5803        | 186434.45 | 1305007.64 |
| 5804        | 186436.70 | 1305045.48 |
| 5805        | 186434.15 | 1305078.32 |
| 5806        | 186424.05 | 1305122.28 |
| 5807        | 186416.95 | 1305153.12 |
| 5808        | 186410.90 | 1305168.79 |
| 5809        | 186394.75 | 1305190.00 |
| 5810        | 186364.70 | 1305227.13 |
| 5811        | 186360.11 | 1305248.19 |
| 5812        | 186366.40 | 1305276.93 |
| 5813        | 186383.10 | 1305305.73 |



| Номер точки | X         | Y          |
|-------------|-----------|------------|
| 5814        | 186401.77 | 1305324.93 |
| 5815        | 186428.10 | 1305337.06 |
| 5816        | 186487.75 | 1305352.73 |
| 5817        | 186554.30 | 1305343.56 |
| 5818        | 186596.25 | 1305345.09 |
| 5819        | 186625.05 | 1305357.71 |
| 5820        | 186643.80 | 1305388.18 |
| 5821        | 186704.55 | 1305492.61 |
| 5822        | 186729.46 | 1305529.40 |
| 5823        | 186753.25 | 1305566.62 |
| 5824        | 186772.97 | 1305596.12 |
| 5825        | 186798.80 | 1305636.04 |
| 5826        | 186813.45 | 1305665.34 |
| 5827        | 186822.05 | 1305695.99 |
| 5828        | 186826.60 | 1305728.33 |
| 5829        | 186822.95 | 1305757.30 |
| 5830        | 186816.35 | 1305770.69 |
| 5831        | 186796.85 | 1305784.14 |
| 5832        | 186759.60 | 1305792.62 |
| 5833        | 186729.65 | 1305795.43 |
| 5834        | 186707.90 | 1305805.02 |
| 5835        | 186694.25 | 1305825.26 |
| 5836        | 186688.20 | 1305850.00 |
| 5837        | 186692.25 | 1305887.89 |
| 5838        | 186696.25 | 1305917.72 |
| 5839        | 186704.85 | 1305948.57 |
| 5840        | 186711.95 | 1305968.77 |
| 5841        | 186728.10 | 1305978.36 |
| 5842        | 186750.85 | 1305992.50 |
| 5843        | 186776.55 | 1306004.08 |
| 5844        | 186802.80 | 1306018.77 |
| 5845        | 186818.99 | 1306020.26 |
| 5846        | 186835.70 | 1306017.23 |
| 5847        | 186848.30 | 1306007.62 |
| 5848        | 186865.00 | 1305983.88 |
| 5849        | 186887.15 | 1305954.60 |
| 5850        | 186919.50 | 1305937.42 |
| 5851        | 186942.75 | 1305924.78 |
| 5852        | 186983.20 | 1305892.95 |
| 5853        | 187016.95 | 1305866.68 |
| 5854        | 187038.65 | 1305855.05 |
| 5855        | 187054.85 | 1305859.10 |
| 5856        | 187068.50 | 1305877.80 |
| 5857        | 187071.00 | 1305896.49 |
| 5858        | 187070.00 | 1305917.72 |
| 5859        | 187062.95 | 1305945.51 |
| 5860        | 187058.94 | 1305967.75 |
| 5861        | 187054.82 | 1305981.89 |
| 5862        | 187059.92 | 1305995.55 |
| 5863        | 187072.05 | 1306017.28 |
| 5864        | 187082.65 | 1306032.94 |
| 5865        | 187097.30 | 1306047.10 |
| 5866        | 187122.10 | 1306074.38 |
| 5867        | 187172.00 | 1306111.22 |

| Номер точки | X         | Y          |
|-------------|-----------|------------|
| 5868        | 187188.70 | 1306124.82 |
| 5869        | 187228.10 | 1306166.77 |
| 5870        | 187261.35 | 1306200.05 |
| 5871        | 187293.20 | 1306223.81 |
| 5872        | 187338.62 | 1306250.55 |
| 5873        | 187407.85 | 1306288.44 |
| 5874        | 187440.20 | 1306306.64 |
| 5875        | 187472.05 | 1306325.35 |
| 5876        | 187492.75 | 1306338.98 |
| 5877        | 187504.90 | 1306350.62 |
| 5878        | 187517.10 | 1306363.43 |
| 5879        | 187529.25 | 1306378.72 |
| 5880        | 187535.55 | 1306400.00 |
| 5881        | 187541.60 | 1306426.27 |
| 5882        | 187563.85 | 1306449.02 |
| 5883        | 187610.15 | 1306455.68 |
| 5884        | 187655.20 | 1306442.43 |
| 5885        | 187682.00 | 1306428.81 |
| 5886        | 187701.20 | 1306413.64 |
| 5887        | 187730.05 | 1306383.32 |
| 5888        | 187747.10 | 1306366.69 |
| 5889        | 187760.55 | 1306357.55 |
| 5890        | 187773.60 | 1306353.64 |
| 5891        | 187798.20 | 1306359.56 |
| 5892        | 187820.90 | 1306374.77 |
| 5893        | 187837.10 | 1306388.42 |
| 5894        | 187855.30 | 1306407.12 |
| 5895        | 187869.45 | 1306424.30 |
| 5896        | 187875.50 | 1306444.50 |
| 5897        | 187878.05 | 1306467.75 |
| 5898        | 187877.05 | 1306496.05 |
| 5899        | 187870.45 | 1306526.38 |
| 5900        | 187863.40 | 1306546.09 |
| 5901        | 187866.40 | 1306565.29 |
| 5902        | 187884.60 | 1306588.04 |
| 5903        | 187907.95 | 1306602.20 |
| 5904        | 187935.05 | 1306618.61 |
| 5905        | 187962.55 | 1306632.80 |
| 5906        | 187985.60 | 1306637.69 |
| 5907        | 188003.35 | 1306633.70 |
| 5908        | 188013.55 | 1306625.27 |
| 5909        | 188026.90 | 1306607.52 |
| 5910        | 188045.07 | 1306581.34 |
| 5911        | 188061.50 | 1306563.17 |
| 5912        | 188079.25 | 1306555.18 |
| 5913        | 188101.85 | 1306556.06 |
| 5914        | 188129.09 | 1306565.79 |
| 5915        | 188144.45 | 1306572.92 |
| 5916        | 188158.65 | 1306592.88 |
| 5917        | 188170.65 | 1306616.84 |
| 5918        | 188178.20 | 1306648.77 |
| 5919        | 188179.50 | 1306674.05 |
| 5920        | 188195.50 | 1306703.33 |
| 5921        | 188243.60 | 1306743.15 |

| Номер точки | X         | Y          |
|-------------|-----------|------------|
| 5922        | 188277.78 | 1306763.12 |
| 5923        | 188307.75 | 1306760.31 |
| 5924        | 188344.55 | 1306764.43 |
| 5925        | 188372.50 | 1306772.50 |
| 5926        | 188392.45 | 1306782.16 |
| 5927        | 188415.31 | 1306801.24 |
| 5928        | 188430.45 | 1306817.83 |
| 5929        | 188460.55 | 1306844.56 |
| 5930        | 188489.05 | 1306876.89 |
| 5931        | 188513.40 | 1306908.60 |
| 5932        | 188530.30 | 1306931.88 |
| 5933        | 188544.05 | 1306957.02 |
| 5934        | 188555.25 | 1306984.57 |
| 5935        | 188560.15 | 1307010.90 |
| 5936        | 188571.65 | 1307061.47 |
| 5937        | 188589.70 | 1307093.06 |
| 5938        | 188609.86 | 1307109.16 |
| 5939        | 188630.85 | 1307117.09 |
| 5940        | 188649.75 | 1307105.05 |
| 5941        | 188660.05 | 1307094.94 |
| 5942        | 188685.95 | 1307064.78 |
| 5943        | 188702.35 | 1307060.87 |
| 5944        | 188727.60 | 1307062.48 |
| 5945        | 188760.65 | 1307080.94 |
| 5946        | 188784.85 | 1307115.27 |
| 5947        | 188808.85 | 1307133.08 |
| 5948        | 188860.20 | 1307189.84 |
| 5949        | 188900.50 | 1307231.22 |
| 5950        | 188938.65 | 1307264.36 |
| 5951        | 188990.80 | 1307304.57 |
| 5952        | 189030.00 | 1307337.69 |
| 5953        | 189068.15 | 1307372.90 |
| 5954        | 189081.35 | 1307396.51 |
| 5955        | 189098.00 | 1307428.25 |
| 5956        | 189113.80 | 1307457.33 |
| 5957        | 189135.35 | 1307493.90 |
| 5958        | 189146.50 | 1307518.69 |
| 5959        | 189152.75 | 1307542.18 |
| 5960        | 189153.75 | 1307558.69 |
| 5961        | 189153.15 | 1307576.84 |
| 5962        | 189147.90 | 1307589.91 |
| 5963        | 189139.95 | 1307607.61 |
| 5964        | 189119.75 | 1307617.07 |
| 5965        | 189091.85 | 1307624.57 |
| 5966        | 189059.45 | 1307627.25 |
| 5967        | 189038.15 | 1307634.83 |
| 5968        | 189023.79 | 1307654.72 |
| 5969        | 189014.30 | 1307690.10 |
| 5970        | 189021.63 | 1307721.58 |
| 5971        | 189053.00 | 1307767.99 |
| 5972        | 189070.15 | 1307797.73 |
| 5973        | 189075.75 | 1307821.44 |
| 5974        | 189073.15 | 1307842.82 |
| 5975        | 189065.62 | 1307865.86 |

| Номер точки | X         | Y          |
|-------------|-----------|------------|
| 5976        | 189060.95 | 1307888.48 |
| 5977        | 189045.25 | 1307911.63 |
| 5978        | 189029.00 | 1307927.00 |
| 5979        | 189012.20 | 1307925.97 |
| 5980        | 188991.10 | 1307914.32 |
| 5981        | 188973.35 | 1307904.69 |
| 5982        | 188950.35 | 1307902.09 |
| 5983        | 188936.40 | 1307901.85 |
| 5984        | 188919.55 | 1307900.82 |
| 5985        | 188911.10 | 1307911.20 |
| 5986        | 188907.60 | 1307930.08 |
| 5987        | 188923.50 | 1307955.32 |
| 5988        | 188931.11 | 1307974.09 |
| 5989        | 188938.70 | 1307992.47 |
| 5990        | 188939.75 | 1308010.50 |
| 5991        | 188934.45 | 1308031.34 |
| 5992        | 188926.32 | 1308059.25 |
| 5993        | 188912.50 | 1308085.65 |
| 5994        | 188903.85 | 1308108.32 |
| 5995        | 188892.00 | 1308127.89 |
| 5996        | 188872.85 | 1308150.13 |
| 5997        | 188854.70 | 1308169.78 |
| 5998        | 188834.10 | 1308178.08 |
| 5999        | 188806.55 | 1308180.32 |
| 6000        | 188783.30 | 1308172.64 |
| 6001        | 188762.80 | 1308171.18 |
| 6002        | 188739.15 | 1308174.37 |
| 6003        | 188708.95 | 1308185.17 |
| 6004        | 188675.55 | 1308199.72 |
| 6005        | 188643.67 | 1308213.22 |
| 6006        | 188618.55 | 1308219.53 |
| 6007        | 188603.10 | 1308220.29 |
| 6008        | 188587.65 | 1308223.31 |
| 6009        | 188560.92 | 1308225.24 |
| 6010        | 188553.20 | 1308240.53 |
| 6011        | 188548.63 | 1308257.37 |
| 6012        | 188548.40 | 1308280.46 |
| 6013        | 188554.79 | 1308333.40 |
| 6014        | 188559.36 | 1308359.06 |
| 6015        | 188565.35 | 1308381.55 |
| 6016        | 188587.15 | 1308403.33 |
| 6017        | 188622.50 | 1308416.55 |
| 6018        | 188641.95 | 1308421.57 |
| 6019        | 188654.22 | 1308433.49 |
| 6020        | 188664.25 | 1308442.29 |
| 6021        | 188667.60 | 1308456.95 |
| 6022        | 188666.20 | 1308475.33 |
| 6023        | 188659.55 | 1308489.05 |
| 6024        | 188659.50 | 1308528.92 |
| 6025        | 188653.20 | 1308552.88 |
| 6026        | 188657.75 | 1308568.09 |
| 6027        | 188648.75 | 1308580.12 |
| 6028        | 188652.98 | 1308596.78 |
| 6029        | 188666.15 | 1308605.77 |

| Номер точки | X         | Y          |
|-------------|-----------|------------|
| 6030        | 188680.95 | 1308613.14 |
| 6031        | 188690.55 | 1308618.20 |
| 6032        | 188707.45 | 1308630.33 |
| 6033        | 188722.35 | 1308645.69 |
| 6034        | 188745.30 | 1308670.05 |
| 6035        | 188787.70 | 1308724.00 |
| 6036        | 188822.00 | 1308765.36 |
| 6037        | 188837.79 | 1308784.26 |
| 6038        | 188862.40 | 1308795.01 |
| 6039        | 188881.88 | 1308810.71 |
| 6040        | 188912.55 | 1308841.41 |
| 6041        | 188931.92 | 1308865.20 |
| 6042        | 188938.65 | 1308882.09 |
| 6043        | 188939.06 | 1308896.44 |
| 6044        | 188933.30 | 1308916.61 |
| 6045        | 188925.25 | 1308940.46 |
| 6046        | 188925.75 | 1308962.39 |
| 6047        | 188937.20 | 1308978.96 |
| 6048        | 188951.85 | 1308986.12 |
| 6049        | 188956.45 | 1308986.92 |
| 6050        | 188966.94 | 1308987.22 |
| 6051        | 188984.30 | 1308987.81 |
| 6052        | 189005.65 | 1308985.15 |
| 6053        | 189028.05 | 1308969.14 |
| 6054        | 189048.15 | 1308963.65 |
| 6055        | 189063.00 | 1308960.25 |
| 6056        | 189089.30 | 1308963.56 |
| 6057        | 189103.05 | 1308967.05 |
| 6058        | 189130.55 | 1308973.57 |
| 6059        | 189162.35 | 1308977.74 |
| 6060        | 189179.70 | 1308980.01 |
| 6061        | 189204.85 | 1308979.55 |
| 6062        | 189239.35 | 1308979.71 |
| 6063        | 189273.15 | 1308982.12 |
| 6064        | 189292.65 | 1308985.73 |
| 6065        | 189319.35 | 1308991.36 |
| 6066        | 189343.30 | 1308995.78 |
| 6067        | 189363.25 | 1308996.26 |
| 6068        | 189377.00 | 1308989.59 |
| 6069        | 189390.55 | 1308976.52 |
| 6070        | 189400.45 | 1308960.27 |
| 6071        | 189415.05 | 1308933.09 |
| 6072        | 189427.70 | 1308913.17 |
| 6073        | 189446.76 | 1308902.01 |
| 6074        | 189460.65 | 1308907.65 |
| 6075        | 189467.15 | 1308915.59 |
| 6076        | 189473.35 | 1308923.22 |
| 6077        | 189489.28 | 1308937.84 |
| 6078        | 189503.25 | 1308950.22 |
| 6079        | 189515.25 | 1308956.49 |
| 6080        | 189532.70 | 1308963.69 |
| 6081        | 189545.02 | 1308971.89 |
| 6082        | 189564.70 | 1308986.00 |
| 6083        | 189579.60 | 1308999.03 |

| Номер точки | X         | Y          |
|-------------|-----------|------------|
| 6084        | 189595.30 | 1309003.42 |
| 6085        | 189622.30 | 1309000.26 |
| 6086        | 189649.35 | 1308987.68 |
| 6087        | 189664.25 | 1308977.88 |
| 6088        | 189674.77 | 1308969.18 |
| 6089        | 189693.65 | 1308940.56 |
| 6090        | 189701.90 | 1308932.73 |
| 6091        | 189709.60 | 1308927.42 |
| 6092        | 189724.65 | 1308930.37 |
| 6093        | 189744.65 | 1308944.13 |
| 6094        | 189761.10 | 1308956.49 |
| 6095        | 189782.00 | 1308976.02 |
| 6096        | 189801.45 | 1308993.98 |
| 6097        | 189818.68 | 1309016.33 |
| 6098        | 189830.15 | 1309036.45 |
| 6099        | 189831.15 | 1309050.85 |
| 6100        | 189828.60 | 1309064.02 |
| 6101        | 189810.20 | 1309079.91 |
| 6102        | 189787.70 | 1309119.65 |
| 6103        | 189758.65 | 1309134.82 |
| 6104        | 189737.40 | 1309152.70 |
| 6105        | 189711.10 | 1309176.38 |
| 6106        | 189698.90 | 1309196.93 |
| 6107        | 189689.70 | 1309225.76 |
| 6108        | 189683.55 | 1309254.09 |
| 6109        | 189669.50 | 1309307.72 |
| 6110        | 189664.20 | 1309345.63 |
| 6111        | 189656.75 | 1309365.26 |
| 6112        | 189646.15 | 1309373.71 |
| 6113        | 189638.81 | 1309391.63 |
| 6114        | 189640.40 | 1309409.63 |
| 6115        | 189645.95 | 1309423.43 |
| 6116        | 189653.70 | 1309427.51 |
| 6117        | 189668.99 | 1309431.88 |
| 6118        | 189683.25 | 1309428.33 |
| 6119        | 189703.00 | 1309421.55 |
| 6120        | 189732.75 | 1309405.13 |
| 6121        | 189753.65 | 1309395.39 |
| 6122        | 189777.55 | 1309387.37 |
| 6123        | 189798.30 | 1309384.94 |
| 6124        | 189815.05 | 1309391.68 |
| 6125        | 189823.45 | 1309401.09 |
| 6126        | 189830.40 | 1309415.05 |
| 6127        | 189833.20 | 1309425.37 |
| 6128        | 189826.81 | 1309448.40 |
| 6129        | 189817.75 | 1309469.69 |
| 6130        | 189807.30 | 1309489.63 |
| 6131        | 189796.35 | 1309502.42 |
| 6132        | 189783.90 | 1309506.94 |
| 6133        | 189770.16 | 1309504.06 |
| 6134        | 189755.00 | 1309497.32 |
| 6135        | 189745.90 | 1309494.86 |
| 6136        | 189729.85 | 1309495.64 |
| 6137        | 189714.65 | 1309500.58 |

| Номер точки | X         | Y          |
|-------------|-----------|------------|
| 6138        | 189704.25 | 1309509.41 |
| 6139        | 189693.10 | 1309521.05 |
| 6140        | 189678.85 | 1309540.44 |
| 6141        | 189664.80 | 1309556.83 |
| 6142        | 189649.00 | 1309562.17 |
| 6143        | 189640.60 | 1309571.38 |
| 6144        | 189636.45 | 1309589.63 |
| 6145        | 189641.45 | 1309612.76 |
| 6146        | 189653.85 | 1309635.40 |
| 6147        | 189672.65 | 1309667.06 |
| 6148        | 189677.75 | 1309680.67 |
| 6149        | 189677.85 | 1309703.00 |
| 6150        | 189682.60 | 1309722.41 |
| 6151        | 189684.00 | 1309752.47 |
| 6152        | 189691.05 | 1309791.83 |
| 6153        | 189701.55 | 1309826.08 |
| 6154        | 189695.50 | 1309847.38 |
| 6155        | 189694.60 | 1309859.02 |
| 6156        | 189710.00 | 1309877.80 |
| 6157        | 189735.75 | 1309894.92 |
| 6158        | 189740.65 | 1309904.73 |
| 6159        | 189744.35 | 1309917.08 |
| 6160        | 189744.20 | 1309926.67 |
| 6161        | 189739.30 | 1309937.12 |
| 6162        | 189737.05 | 1309941.93 |
| 6163        | 189734.05 | 1309950.47 |
| 6164        | 189698.15 | 1309951.15 |
| 6165        | 189688.15 | 1309939.30 |
| 6166        | 189665.10 | 1309910.54 |
| 6167        | 189652.10 | 1309893.61 |
| 6168        | 189636.10 | 1309892.31 |
| 6169        | 189611.05 | 1309893.36 |
| 6170        | 189586.00 | 1309894.41 |
| 6171        | 189559.45 | 1309904.69 |
| 6172        | 189546.25 | 1309926.04 |
| 6173        | 189547.00 | 1309946.47 |
| 6174        | 189547.75 | 1309966.90 |
| 6175        | 189551.00 | 1309988.79 |
| 6176        | 189554.25 | 1310010.69 |
| 6177        | 189562.10 | 1310022.81 |
| 6178        | 189585.90 | 1310033.24 |
| 6179        | 189595.80 | 1310052.37 |
| 6180        | 189603.60 | 1310065.49 |
| 6181        | 189606.15 | 1310078.28 |
| 6182        | 189616.90 | 1310105.40 |
| 6183        | 189617.35 | 1310126.41 |
| 6184        | 189620.05 | 1310147.41 |
| 6185        | 189628.80 | 1310162.65 |
| 6186        | 189641.80 | 1310171.08 |
| 6187        | 189659.35 | 1310184.03 |
| 6188        | 189697.50 | 1310199.29 |
| 6189        | 189731.10 | 1310212.27 |
| 6190        | 189751.35 | 1310222.95 |
| 6191        | 189757.05 | 1310231.72 |

| Номер точки | X         | Y          |
|-------------|-----------|------------|
| 6192        | 189761.25 | 1310243.94 |
| 6193        | 189758.20 | 1310259.20 |
| 6194        | 189757.45 | 1310286.29 |
| 6195        | 189754.00 | 1310309.57 |
| 6196        | 189748.30 | 1310319.51 |
| 6197        | 189743.30 | 1310328.27 |
| 6198        | 189731.50 | 1310337.79 |
| 6199        | 189720.85 | 1310335.37 |
| 6200        | 189706.65 | 1310332.47 |
| 6201        | 189685.71 | 1310323.69 |
| 6202        | 189679.50 | 1310321.83 |
| 6203        | 189665.35 | 1310318.53 |
| 6204        | 189648.75 | 1310316.52 |
| 6205        | 189641.80 | 1310320.63 |
| 6206        | 189635.30 | 1310327.90 |
| 6207        | 189629.95 | 1310357.64 |
| 6208        | 189637.22 | 1310406.49 |
| 6209        | 189657.80 | 1310478.98 |
| 6210        | 189669.65 | 1310526.84 |
| 6211        | 189672.70 | 1310565.37 |
| 6212        | 189672.70 | 1310606.58 |
| 6213        | 189676.55 | 1310669.17 |
| 6214        | 189674.60 | 1310702.73 |
| 6215        | 189661.25 | 1310722.58 |
| 6216        | 189644.10 | 1310758.83 |
| 6217        | 189622.69 | 1310781.34 |
| 6218        | 189599.05 | 1310797.35 |
| 6219        | 189580.35 | 1310817.61 |
| 6220        | 189564.95 | 1310849.48 |
| 6221        | 189534.80 | 1310889.93 |
| 6222        | 189510.35 | 1310912.85 |
| 6223        | 189487.39 | 1310933.80 |
| 6224        | 189455.80 | 1310961.27 |
| 6225        | 189441.30 | 1310976.57 |
| 6226        | 189425.65 | 1310992.18 |
| 6227        | 189404.25 | 1311000.58 |
| 6228        | 189393.55 | 1311001.73 |
| 6229        | 189381.00 | 1311004.78 |
| 6230        | 189348.30 | 1311028.51 |
| 6231        | 189308.10 | 1311044.08 |
| 6232        | 189277.95 | 1311061.67 |
| 6233        | 189252.95 | 1311081.06 |
| 6234        | 189243.65 | 1311094.95 |
| 6235        | 189240.40 | 1311115.81 |
| 6236        | 189247.85 | 1311138.98 |
| 6237        | 189257.14 | 1311162.17 |
| 6238        | 189262.65 | 1311174.21 |
| 6239        | 189260.80 | 1311192.76 |
| 6240        | 189263.61 | 1311210.35 |
| 6241        | 189272.40 | 1311228.91 |
| 6242        | 189276.10 | 1311243.75 |
| 6243        | 189282.00 | 1311273.11 |
| 6244        | 189290.35 | 1311306.00 |
| 6245        | 189303.24 | 1311345.54 |

| Номер точки | X         | Y          |
|-------------|-----------|------------|
| 6246        | 189326.15 | 1311404.67 |
| 6247        | 189350.75 | 1311462.95 |
| 6248        | 189371.15 | 1311491.67 |
| 6249        | 189387.40 | 1311519.15 |
| 6250        | 189394.90 | 1311537.89 |
| 6251        | 189396.51 | 1311567.86 |
| 6252        | 189391.55 | 1311606.16 |
| 6253        | 189390.30 | 1311652.80 |
| 6254        | 189391.55 | 1311699.02 |
| 6255        | 189393.17 | 1311760.21 |
| 6256        | 189393.65 | 1311796.45 |
| 6257        | 189388.60 | 1311826.61 |
| 6258        | 189377.80 | 1311862.01 |
| 6259        | 189371.15 | 1311870.34 |
| 6260        | 189356.95 | 1311869.08 |
| 6261        | 189343.10 | 1311866.24 |
| 6262        | 189323.25 | 1311859.09 |
| 6263        | 189301.35 | 1311850.28 |
| 6264        | 189284.50 | 1311846.32 |
| 6265        | 189257.86 | 1311842.01 |
| 6266        | 189230.80 | 1311842.85 |
| 6267        | 189209.55 | 1311850.33 |
| 6268        | 189195.80 | 1311864.50 |
| 6269        | 189184.55 | 1311885.73 |
| 6270        | 189171.91 | 1311898.63 |
| 6271        | 189150.65 | 1311911.97 |
| 6272        | 189092.75 | 1311922.78 |
| 6273        | 189053.60 | 1311919.87 |
| 6274        | 189020.05 | 1311923.53 |
| 6275        | 189005.85 | 1311927.00 |
| 6276        | 188984.05 | 1311934.02 |
| 6277        | 188959.50 | 1311949.43 |
| 6278        | 188946.55 | 1311957.33 |
| 6279        | 188937.85 | 1311961.58 |
| 6280        | 188919.10 | 1311967.41 |
| 6281        | 188893.30 | 1311964.90 |
| 6282        | 188863.35 | 1311955.32 |
| 6283        | 188833.40 | 1311942.85 |
| 6284        | 188813.40 | 1311931.62 |
| 6285        | 188783.65 | 1311915.94 |
| 6286        | 188745.95 | 1311903.85 |
| 6287        | 188717.50 | 1311890.75 |
| 6288        | 188686.00 | 1311882.82 |
| 6289        | 188669.65 | 1311893.11 |
| 6290        | 188667.75 | 1311917.89 |
| 6291        | 188674.35 | 1311955.32 |
| 6292        | 188671.05 | 1311992.26 |
| 6293        | 188678.55 | 1312010.98 |
| 6294        | 188653.85 | 1312004.18 |
| 6295        | 188359.15 | 1311874.18 |
| 6296        | 188015.75 | 1311737.52 |
| 6297        | 187926.20 | 1311718.87 |
| 6298        | 187819.75 | 1311696.71 |
| 6299        | 187761.01 | 1311689.51 |

| Номер точки | X         | Y          |
|-------------|-----------|------------|
| 6300        | 187692.40 | 1311681.12 |
| 6301        | 187625.37 | 1311740.78 |
| 6302        | 187628.25 | 1311763.16 |
| 6303        | 187608.03 | 1311768.94 |
| 6304        | 187606.30 | 1311769.39 |
| 6305        | 187540.00 | 1311788.41 |
| 6306        | 187404.00 | 1311804.03 |
| 6307        | 187365.25 | 1311796.23 |
| 6308        | 187350.50 | 1311793.58 |
| 6309        | 187291.25 | 1311782.02 |
| 6310        | 187141.75 | 1311731.82 |
| 6311        | 187002.61 | 1311636.71 |
| 6312        | 186979.80 | 1311621.13 |
| 6313        | 186873.91 | 1311701.77 |
| 6314        | 186848.24 | 1311732.74 |
| 6315        | 186685.65 | 1311929.15 |
| 6316        | 186759.90 | 1312100.24 |
| 6317        | 186874.20 | 1312333.05 |
| 6318        | 187027.60 | 1312457.24 |
| 6319        | 187065.30 | 1312465.56 |
| 6320        | 187045.00 | 1312538.99 |
| 6321        | 187025.40 | 1312661.08 |
| 6322        | 186997.85 | 1312640.31 |
| 6323        | 186992.05 | 1312638.95 |
| 6324        | 186968.00 | 1312639.48 |
| 6325        | 186959.55 | 1312648.16 |
| 6326        | 186944.80 | 1312653.33 |
| 6327        | 186925.05 | 1312654.80 |
| 6328        | 186895.45 | 1312655.22 |
| 6329        | 186878.20 | 1312657.90 |
| 6330        | 186861.05 | 1312664.27 |
| 6331        | 186845.05 | 1312664.50 |
| 6332        | 186821.42 | 1312657.40 |
| 6333        | 186799.05 | 1312646.55 |
| 6334        | 186792.90 | 1312646.64 |
| 6335        | 186788.05 | 1312650.39 |
| 6336        | 186777.30 | 1312675.24 |
| 6337        | 186767.54 | 1312685.26 |
| 6338        | 186755.25 | 1312689.11 |
| 6339        | 186741.60 | 1312685.56 |
| 6340        | 186727.85 | 1312673.39 |
| 6341        | 186711.75 | 1312667.43 |
| 6342        | 186690.90 | 1312671.41 |
| 6343        | 186669.15 | 1312685.37 |
| 6344        | 186657.55 | 1312697.01 |
| 6345        | 186642.05 | 1312706.67 |
| 6346        | 186611.05 | 1312713.79 |
| 6347        | 186581.75 | 1312714.75 |
| 6348        | 186562.10 | 1312719.98 |
| 6349        | 186545.18 | 1312742.83 |
| 6350        | 186516.10 | 1312762.85 |
| 6351        | 186480.25 | 1312744.27 |
| 6352        | 186453.75 | 1312727.17 |
| 6353        | 186433.40 | 1312716.99 |

| Номер точки | X         | Y          |
|-------------|-----------|------------|
| 6354        | 186421.65 | 1312721.34 |
| 6355        | 186399.20 | 1312730.27 |
| 6356        | 186391.90 | 1312736.99 |
| 6357        | 186378.50 | 1312743.70 |
| 6358        | 186360.18 | 1312743.46 |
| 6359        | 186333.60 | 1312731.59 |
| 6360        | 186282.50 | 1312715.26 |
| 6361        | 186261.77 | 1312715.56 |
| 6362        | 186244.00 | 1312726.63 |
| 6363        | 186224.31 | 1312754.01 |
| 6364        | 186213.00 | 1312752.02 |
| 6365        | 186185.20 | 1312728.80 |
| 6366        | 186164.85 | 1312715.82 |
| 6367        | 186138.35 | 1312706.28 |
| 6368        | 186089.75 | 1312703.60 |
| 6369        | 186063.75 | 1312698.77 |
| 6370        | 186029.38 | 1312697.81 |
| 6371        | 185998.85 | 1312705.73 |
| 6372        | 185979.82 | 1312709.91 |
| 6373        | 185978.13 | 1312710.30 |
| 6374        | 185978.10 | 1312711.52 |
| 6375        | 185977.49 | 1312782.62 |
| 6376        | 185972.00 | 1312869.93 |
| 6377        | 185949.85 | 1313003.76 |
| 6378        | 185932.98 | 1313104.30 |
| 6379        | 185913.78 | 1313208.61 |
| 6380        | 185910.25 | 1313227.80 |
| 6381        | 185974.25 | 1313454.93 |
| 6382        | 186054.35 | 1313793.41 |
| 6383        | 186090.05 | 1313997.31 |
| 6384        | 186043.40 | 1314147.66 |
| 6385        | 185751.75 | 1314277.83 |
| 6386        | 185649.30 | 1314133.12 |
| 6387        | 185484.30 | 1314119.48 |
| 6388        | 185248.60 | 1314116.33 |
| 6389        | 185024.15 | 1314581.51 |
| 6390        | 184950.50 | 1314815.59 |
| 6391        | 184972.35 | 1315018.63 |
| 6392        | 184885.65 | 1315383.69 |
| 6393        | 185026.60 | 1315563.30 |
| 6394        | 185056.50 | 1315862.01 |
| 6395        | 184998.91 | 1316010.87 |
| 6396        | 184851.00 | 1316335.43 |
| 6397        | 184822.25 | 1316479.46 |
| 6398        | 184822.25 | 1316658.43 |
| 6399        | 184689.95 | 1316724.70 |
| 6400        | 184614.55 | 1316751.68 |
| 6401        | 184544.40 | 1316765.89 |
| 6402        | 184376.05 | 1316753.29 |
| 6403        | 184127.40 | 1316708.01 |
| 6404        | 184005.23 | 1316721.46 |
| 6405        | 183860.60 | 1316737.39 |
| 6406        | 183837.30 | 1316929.89 |
| 6407        | 183835.40 | 1317044.96 |

| Номер точки | X         | Y          |
|-------------|-----------|------------|
| 6408        | 183821.20 | 1317405.47 |
| 6409        | 183814.20 | 1317591.40 |
| 6410        | 183803.75 | 1317795.04 |
| 6411        | 183796.00 | 1318010.10 |
| 6412        | 183791.55 | 1318125.17 |
| 6413        | 183668.15 | 1318677.15 |
| 6414        | 183606.75 | 1318931.02 |
| 6415        | 183644.46 | 1319216.80 |
| 6416        | 183643.20 | 1319375.26 |
| 6417        | 183634.20 | 1319487.20 |
| 6418        | 183738.78 | 1319717.65 |
| 6419        | 183913.05 | 1320003.70 |
| 6420        | 184082.60 | 1320149.95 |
| 6421        | 184085.15 | 1320287.63 |
| 6422        | 184077.10 | 1320393.10 |
| 6423        | 184077.10 | 1320608.02 |
| 6424        | 184075.10 | 1320641.76 |
| 6425        | 184080.65 | 1320668.37 |
| 6426        | 184086.05 | 1320684.86 |
| 6427        | 184087.70 | 1320710.29 |
| 6428        | 184092.65 | 1320740.74 |
| 6429        | 184085.30 | 1320761.26 |
| 6430        | 184071.35 | 1320766.53 |
| 6431        | 184060.05 | 1320775.61 |
| 6432        | 184047.55 | 1320787.27 |
| 6433        | 184036.90 | 1320803.08 |
| 6434        | 184037.55 | 1320830.20 |
| 6435        | 184042.65 | 1320857.14 |
| 6436        | 184050.95 | 1320882.03 |
| 6437        | 184053.10 | 1320898.50 |
| 6438        | 184060.45 | 1320917.46 |
| 6439        | 184075.95 | 1320933.15 |
| 6440        | 184030.90 | 1321029.96 |
| 6441        | 183957.55 | 1321206.55 |
| 6442        | 183812.90 | 1321391.63 |
| 6443        | 183630.75 | 1321602.45 |
| 6444        | 183529.85 | 1321573.03 |
| 6445        | 183473.35 | 1321783.01 |
| 6446        | 183375.75 | 1321877.59 |
| 6447        | 183387.70 | 1321987.69 |
| 6448        | 183444.51 | 1322201.04 |
| 6449        | 183480.50 | 1322336.22 |
| 6450        | 183502.58 | 1322393.33 |
| 6451        | 183480.50 | 1322407.31 |
| 6452        | 183475.45 | 1322415.31 |
| 6453        | 183469.95 | 1322417.42 |
| 6454        | 183462.40 | 1322415.31 |
| 6455        | 183451.85 | 1322414.89 |
| 6456        | 183446.35 | 1322417.84 |
| 6457        | 183442.55 | 1322425.00 |
| 6458        | 183433.30 | 1322429.62 |
| 6459        | 183419.40 | 1322428.36 |
| 6460        | 183411.41 | 1322428.81 |
| 6461        | 183398.30 | 1322434.27 |

| Номер точки | X         | Y          |
|-------------|-----------|------------|
| 6462        | 183377.25 | 1322454.92 |
| 6463        | 183367.12 | 1322463.35 |
| 6464        | 183367.10 | 1322469.25 |
| 6465        | 183376.40 | 1322481.46 |
| 6466        | 183378.50 | 1322483.57 |
| 6467        | 183375.55 | 1322487.36 |
| 6468        | 183367.95 | 1322487.35 |
| 6469        | 183362.94 | 1322491.16 |
| 6470        | 183363.35 | 1322500.01 |
| 6471        | 183364.17 | 1322511.36 |
| 6472        | 183359.55 | 1322514.34 |
| 6473        | 183352.35 | 1322511.80 |
| 6474        | 183346.90 | 1322501.28 |
| 6475        | 183339.75 | 1322497.48 |
| 6476        | 183322.85 | 1322496.63 |
| 6477        | 183306.45 | 1322506.75 |
| 6478        | 183298.40 | 1322508.03 |
| 6479        | 183289.15 | 1322500.85 |
| 6480        | 183279.90 | 1322498.32 |
| 6481        | 183270.60 | 1322501.69 |
| 6482        | 183263.84 | 1322512.64 |
| 6483        | 183265.55 | 1322527.81 |
| 6484        | 183265.10 | 1322540.44 |
| 6485        | 183257.95 | 1322547.61 |
| 6486        | 183249.55 | 1322550.14 |
| 6487        | 183235.60 | 1322543.40 |
| 6488        | 183223.43 | 1322540.03 |
| 6489        | 183198.95 | 1322540.87 |
| 6490        | 183184.60 | 1322549.73 |
| 6491        | 183176.60 | 1322559.41 |
| 6492        | 183182.10 | 1322565.74 |
| 6493        | 183199.80 | 1322576.27 |
| 6494        | 183210.35 | 1322583.42 |
| 6495        | 183213.30 | 1322594.39 |
| 6496        | 183210.75 | 1322608.29 |
| 6497        | 183207.60 | 1322613.51 |
| 6498        | 183184.52 | 1322630.84 |
| 6499        | 183164.95 | 1322611.84 |
| 6500        | 183121.48 | 1322631.42 |
| 6501        | 183122.92 | 1322650.42 |
| 6502        | 183099.02 | 1322665.39 |
| 6503        | 183094.42 | 1322685.83 |
| 6504        | 183075.99 | 1322699.07 |
| 6505        | 183106.45 | 1322715.12 |
| 6506        | 183160.60 | 1322820.76 |
| 6507        | 183150.80 | 1322946.11 |
| 6508        | 183491.40 | 1322972.59 |
| 6509        | 183721.90 | 1322772.87 |
| 6510        | 184045.10 | 1322786.60 |
| 6511        | 184158.85 | 1322533.32 |
| 6512        | 184250.11 | 1322286.35 |
| 6513        | 184109.30 | 1322178.48 |
| 6514        | 184377.55 | 1321710.63 |
| 6515        | 184485.90 | 1321665.95 |

| Номер точки | X         | Y          |
|-------------|-----------|------------|
| 6516        | 184660.95 | 1321987.01 |
| 6517        | 184832.30 | 1321838.27 |
| 6518        | 184891.20 | 1321851.81 |
| 6519        | 184788.05 | 1322690.08 |
| 6520        | 185155.05 | 1322984.83 |
| 6521        | 185368.60 | 1323060.35 |
| 6522        | 185476.92 | 1323121.97 |
| 6523        | 185492.45 | 1323130.80 |
| УТ131       | 185467.55 | 1323458.18 |

Площадь муниципального образования Тверской области Бельский муниципальный округ составляет 214266,18 га.».