



## ТВЕРСКАЯ ОБЛАСТЬ

# ЗАКОН

**О преобразовании муниципальных образований, входящих в состав территории муниципального образования Тверской области Торопецкий муниципальный район, путем объединения поселений и создании вновь образованного муниципального образования с наделением его статусом муниципального округа и внесении изменений в отдельные законы Тверской области**

Принят Законодательным Собранием  
Тверской области 30 марта 2023 года

### Статья 1

1. Преобразовать муниципальные образования Тверской области, входящие в состав территории муниципального образования Тверской области Торопецкий муниципальный район: городское поселение – город Торопец, Плоскошское сельское поселение, Пожинское сельское поселение, Скворцовское сельское поселение, Кудрявцевское сельское поселение, Подгородненское сельское поселение, Понизовское сельское поселение, Василевское сельское поселение, Речанское сельское поселение, путем объединения, не влекущего изменения границ иных муниципальных образований, во вновь образованное муниципальное образование, наделив его статусом муниципальный округ, с наименованием Торопецкий муниципальный округ Тверской области (далее также - вновь образованное муниципальное образование, вновь образованное муниципальное образование Торопецкий муниципальный округ, Торопецкий муниципальный округ).

2. Преобразование осуществляется по инициативе Собрания депутатов Торопецкого района, поддержанной Советами депутатов городского поселения – город Торопец, Плоскошского сельского поселения, Пожинского сельского поселения, Скворцовского сельского поселения, Кудрявцевского сельского поселения, Подгородненского сельского поселения, Понизовского сельского поселения, Василевского сельского поселения, Речанского сельского поселения Торопецкого муниципального района Тверской области, и с согласия населения муниципального образования Тверской области Торопецкий муниципальный район (далее также – Торопецкий район,

муниципальный район), городского поселения – город Торопец, Плоскошского сельского поселения, Пожинского сельского поселения, Скворцовского сельского поселения, Кудрявцевского сельского поселения, Подгородненского сельского поселения, Понизовского сельского поселения, Василевского сельского поселения, Речанского сельского поселения Торопецкого муниципального района Тверской области, выраженного представительными органами муниципального района и каждого из поселений, указанных в настоящей части.

3. Муниципальные образования Тверской области, входящие в состав территории муниципального образования Тверской области Торопецкий муниципальный район: городское поселение – город Торопец, Плоскошское сельское поселение, Пожинское сельское поселение, Скворцовское сельское поселение, Кудрявцевское сельское поселение, Подгородненское сельское поселение, Понизовское сельское поселение, Василевское сельское поселение, Речанское сельское поселение, а также муниципальное образование Тверской области Торопецкий муниципальный район утрачивают статус муниципальных образований со дня создания вновь образованного муниципального образования.

Днем создания вновь образованного муниципального образования является день вступления в силу настоящего закона.

4. Преобразование муниципальных образований, указанных в части 1 настоящей статьи, не влечет за собой изменения категорий территориальных единиц Тверской области, предусмотренных статьей 6 закона Тверской области от 17.04.2006 № 34-ЗО «Об административно-территориальном устройстве Тверской области» для населенных пунктов, входящих в состав территории Торопецкого муниципального округа.

## **Статья 2**

1. До формирования органов местного самоуправления вновь образованного муниципального образования Торопецкий муниципальный округ полномочия по решению вопросов местного значения на соответствующих территориях в соответствии со статьей 16 Федерального закона от 06.10.2003 № 131-ФЗ «Об общих принципах организации местного самоуправления в Российской Федерации» осуществляют органы местного самоуправления Торопецкого района, городского поселения – город Торопец, Плоскошского сельского поселения, Пожинского сельского поселения, Скворцовского сельского поселения, Кудрявцевского сельского поселения, Подгородненского сельского поселения, Понизовского сельского поселения, Василевского сельского поселения, Речанского сельского поселения.

2. Муниципальные правовые акты, принятые органами местного самоуправления Торопецкого района, а также поселений, которые на день создания вновь образованного муниципального образования Торопецкий муниципальный округ осуществляли полномочия по решению вопросов

местного значения на соответствующих территориях, действуют в части, не противоречащей федеральным законам и иным нормативным правовым актам Российской Федерации, Уставу Тверской области, законам и иным нормативным правовым актам Тверской области, а также муниципальным правовым актам органов местного самоуправления вновь образованного муниципального образования.

3. Органы местного самоуправления вновь образованного муниципального образования Торопецкий муниципальный округ в соответствии со своей компетенцией являются правопреемниками органов местного самоуправления Торопецкого района, городского поселения – город Торопец, Плоскошского сельского поселения, Пожинского сельского поселения, Скворцовского сельского поселения, Кудрявцевского сельского поселения, Подгородненского сельского поселения, Понизовского сельского поселения, Василевского сельского поселения, Речанского сельского поселения, которые на день создания вновь образованного муниципального образования осуществляли полномочия по решению вопросов местного значения на соответствующей территории, в отношениях с органами государственной власти Российской Федерации, органами государственной власти субъектов Российской Федерации, органами местного самоуправления, физическими и юридическими лицами. Вопросы правопреемства подлежат урегулированию муниципальными правовыми актами вновь образованного муниципального образования Торопецкий муниципальный округ.

4. До урегулирования муниципальными правовыми актами вновь образованного муниципального образования Торопецкий муниципальный округ вопросов правопреемства в отношении органов местных администраций, муниципальных учреждений, предприятий и организаций, ранее созданных органами местного самоуправления Торопецкого района, городского поселения – город Торопец, Плоскошского сельского поселения, Пожинского сельского поселения, Скворцовского сельского поселения, Кудрявцевского сельского поселения, Подгородненского сельского поселения, Понизовского сельского поселения, Василевского сельского поселения, Речанского сельского поселения, которые на день создания вновь образованного муниципального образования Торопецкий муниципальный округ осуществляли полномочия по решению вопросов местного значения на соответствующей территории, или с их участием, соответствующие органы местных администраций, муниципальные учреждения, предприятия и организации продолжают осуществлять свою деятельность с сохранением их прежней организационно-правовой формы.

### **Статья 3**

Границы Торопецкого муниципального округа совпадают с границами Торопецкого района.

#### **Статья 4**

1. Представительным органом Торопецкого муниципального округа является Дума Торопецкого муниципального округа.

2. Установить численность депутатов Думы Торопецкого муниципального округа первого созыва в количестве 15 депутатов.

3. Дума Торопецкого муниципального округа первого созыва избирается на муниципальных выборах на основе всеобщего равного и прямого избирательного права при тайном голосовании.

Выборы депутатов Думы Торопецкого муниципального округа проводятся по мажоритарной избирательной системе относительного большинства.

4. Схема избирательных округов для проведения выборов депутатов Думы Торопецкого муниципального округа определяется в соответствии с требованиями законодательства организующей выборы избирательной комиссией и утверждается ею не позднее чем через 5 дней со дня официального опубликования решения о назначении выборов.

#### **Статья 5**

Установить срок полномочий депутатов Думы Торопецкого муниципального округа - 5 лет.

#### **Статья 6**

Первый Глава вновь образованного муниципального образования Торопецкий муниципальный округ избирается Думой Торопецкого муниципального округа из числа кандидатов, представленных конкурсной комиссией по результатам конкурса, и возглавляет местную Администрацию.

#### **Статья 7**

Установить срок полномочий первого Главы вновь образованного муниципального образования Торопецкий муниципальный округ - 5 лет.

#### **Статья 8**

1. Полномочия первого Главы вновь образованного муниципального образования Торопецкий муниципальный округ начинаются со дня вступления его в должность. Днем вступления Главы вновь образованного муниципального образования Торопецкий муниципальный округ в должность является день принятия Думой Торопецкого муниципального округа решения о его избрании.

2. Глава вновь образованного муниципального образования Торопецкий муниципальный округ в пределах полномочий, установленных частью 2 статьи 36 Федерального закона от 06.10.2003 № 131-ФЗ «Об общих принципах организации местного самоуправления в Российской Федерации»:

1) представляет вновь образованное муниципальное образование в отношениях с органами местного самоуправления других муниципальных образований, органами государственной власти, гражданами и организациями, без доверенности действует от имени вновь образованного муниципального образования;

2) подписывает и обнародует в порядке, установленном Уставом муниципального образования Торопецкий муниципальный округ, нормативные правовые акты, принятые Думой Торопецкого муниципального округа;

3) издает в пределах своих полномочий правовые акты;

4) вправе требовать созыва внеочередного заседания Думы Торопецкого муниципального округа;

5) обеспечивает осуществление органами местного самоуправления полномочий по решению вопросов местного значения и отдельных государственных полномочий, переданных органам местного самоуправления федеральными законами и законами Тверской области.

## **Статья 9**

Материально-техническое обеспечение проведения выборов в Думу Торопецкого муниципального округа осуществляется за счет средств областного бюджета Тверской области в соответствии с федеральным законодательством, в том числе путем предоставления межбюджетных трансфертов.

Порядок предоставления межбюджетных трансфертов устанавливается Правительством Тверской области.

## **Статья 10**

Внести в закон Тверской области от 18.01.2005 № 4-ЗО «Об установлении границ муниципальных образований Тверской области и наделении их статусом городских округов, муниципальных округов, муниципальных районов» (с изменениями, внесенными законами Тверской области от 30.12.2014 № 126-ЗО, от 18.11.2015 № 103-ЗО, от 17.05.2019 № 23-ЗО, от 13.06.2019 № 33-ЗО, от 06.11.2019 № 69-ЗО, от 18.12.2019 № 86-ЗО, от 18.12.2019 № 87-ЗО, от 23.04.2020 № 19-ЗО, от 23.04.2020 № 20-ЗО, от 23.04.2020 № 21-ЗО, от 23.04.2020 № 22-ЗО, от 23.04.2020 № 23-ЗО, от 05.04.2021 № 17-ЗО, от 05.04.2021 № 18-ЗО, от 05.04.2021 № 19-ЗО, от 05.04.2021 № 20-ЗО, от 07.04.2022 № 8-ЗО, от 07.04.2022 № 9-ЗО, от 07.04.2022 № 10-ЗО, от 07.04.2022 № 11-ЗО, от 07.04.2022

№ 12-ЗО, от 05.05.2022 № 17-ЗО, от 05.05.2022 № 18-ЗО, от 05.05.2022 № 19-ЗО, от 28.07.2022 № 45-ЗО) следующие изменения:

- 1) часть 2 статьи 1 дополнить пунктом 26 следующего содержания:  
«26) Торопецкий муниципальный округ Тверской области (далее - Торопецкий муниципальный округ), с административным центром город Торопец (приложения 5<sup>59</sup> и 5<sup>60</sup>).»;
- 2) пункт 28 статьи 2 признать утратившим силу;
- 3) в приложениях 5<sup>12</sup>, 5<sup>18</sup> слова «Торопецкий район» заменить словами «Торопецкий муниципальный округ»;
- 4) дополнить приложением 5<sup>59</sup> согласно приложению 1 к настоящему закону;
- 5) дополнить приложением 5<sup>60</sup> согласно приложению 2 к настоящему закону;
- 6) приложение 39 признать утратившим силу.

## **Статья 11**

Внести в статью 20 закона Тверской области от 17.04.2006 № 34-ЗО «Об административно-территориальном устройстве Тверской области» (с изменениями, внесенными законами Тверской области от 20.07.2012 № 64-ЗО, от 07.12.2012 № 111-ЗО, от 07.12.2015 № 117-ЗО, от 17.04.2017 № 27-ЗО, от 07.04.2018 № 17-ЗО, от 02.04.2019 № 13-ЗО, от 17.05.2019 № 23-ЗО, от 13.06.2019 № 33-ЗО, от 18.12.2019 № 87-ЗО, от 23.04.2020 № 23-ЗО, от 05.04.2021 № 20-ЗО, от 07.04.2022 № 11-ЗО, от 05.05.2022 № 17-ЗО, от 05.05.2022 № 19-ЗО, от 28.07.2022 № 45-ЗО) следующие изменения:

- 1) в пункте 4 части 3 слово «, Торопец» исключить;
- 2) часть 3<sup>1</sup> изложить в следующей редакции:  
«3<sup>1</sup>. Объекты административно-территориального устройства город Андреаполь и иные населенные пункты, входящие в состав территории муниципального образования Тверской области Андреапольский муниципальный округ, город Бежецк и иные населенные пункты, входящие в состав территории муниципального образования Тверской области Бежецкий муниципальный округ, город Белый и иные населенные пункты, входящие в состав территории муниципального образования Тверской области Бельский муниципальный округ, город Весьегонск и иные населенные пункты, входящие в состав территории муниципального образования Тверской области Весьегонский муниципальный округ, город Вышний Волочек и иные населенные пункты, входящие в состав территории муниципального образования Тверской области Вышневолоцкий городской округ, поселок городского типа Жарковский и иные населенные пункты, входящие в состав территории муниципального образования Тверской области Жарковский муниципальный округ, город Западная Двина и иные населенные пункты, входящие в состав территории муниципального образования Тверской



Сонковский муниципальный округ, поселок городского типа Спирово и иные населенные пункты, входящие в состав территории муниципального образования Тверской области Спировский муниципальный округ, город Старица и иные населенные пункты, входящие в состав территории муниципального образования Тверской области Старицкий муниципальный округ, город Торопец и иные населенные пункты, входящие в состав территории муниципального образования Тверской области Торопецкий муниципальный округ, город Удомля и иные населенные пункты, входящие в состав территории муниципального образования Тверской области Удомельский городской округ, поселок городского типа Фирово и иные населенные пункты, входящие в состав территории муниципального образования Тверской области Фировский муниципальный округ в соответствии с законом Тверской области от 18.01.2005 № 4-ЗО «Об установлении границ муниципальных образований Тверской области и наделении их статусом городских округов, муниципальных округов, муниципальных районов» соответствуют категории административно-территориальной единицы «округ».

Объекты административно-территориального устройства город Андреаполь, город Бежецк, город Белый, город Весьегонск, город Вышний Волочек, город Западная Двина, город Зубцов, город Калязин, город Кашин, город Кимры, город Красный Холм, город Лихославль, город Нелидово, город Осташков, город Ржев, город Старица, город Торопец и город Удомля соответствуют категории территориальной единицы «город» (город окружного значения).».

## **Статья 12**

Внести в пункт 60 статьи 2 закона Тверской области от 10.12.2018 № 60-ЗО «О создании и упразднении судебных участков и установлении количества мировых судей Тверской области» (с изменениями, внесенными законами Тверской области от 22.04.2019 № 15-ЗО, от 31.05.2019 № 26-ЗО, от 13.06.2019 № 33-ЗО, от 18.12.2019 № 86-ЗО, от 18.12.2019 № 87-ЗО, от 23.04.2020 № 19-ЗО, от 23.04.2020 № 20-ЗО, от 23.04.2020 № 21-ЗО, от 23.04.2020 № 22-ЗО, от 23.04.2020 № 23-ЗО, от 05.04.2021 № 17-ЗО, от 05.04.2021 № 18-ЗО, от 05.04.2021 № 19-ЗО, от 05.04.2021 № 20-ЗО, от 25.06.2021 № 39-ЗО, от 25.02.2022 № 3-ЗО, от 07.04.2022 № 8-ЗО, от 07.04.2022 № 9-ЗО, от 07.04.2022 № 10-ЗО, от 07.04.2022 № 11-ЗО, от 07.04.2022 № 12-ЗО, от 05.05.2022 № 17-ЗО, от 05.05.2022 № 18-ЗО, от 05.05.2022 № 19-ЗО, от 28.07.2022 № 45-ЗО, от 02.03.2023 № 3-ЗО) изменение, заменив слова «Торопецкого района» словами «Торопецкого муниципального округа».



### **Статья 13**

Внести в часть 1 статьи 2 закона Тверской области от 06.11.2019 № 69-ЗО «О внесении изменений в закон Тверской области «Об установлении границ муниципальных образований Тверской области и наделении их статусом городских округов, муниципальных округов, муниципальных районов» (с изменениями, внесенными законами Тверской области от 18.12.2019 № 86-ЗО, от 18.12.2019 № 87-ЗО, от 23.04.2020 19-ЗО, от 23.04.2020 № 20-ЗО, от 23.04.2020 № 21-ЗО, от 23.04.2020 № 22-ЗО, от 23.04.2020 № 23-ЗО, от 05.04.2021 № 17-ЗО, от 05.04.2021 № 18-ЗО, от 05.04.2021 № 19-ЗО, от 05.04.2021 № 20-ЗО, от 07.04.2022 № 8-ЗО, от 07.04.2022 № 9-ЗО, от 07.04.2022 № 10-ЗО, от 07.04.2022 № 11-ЗО, от 07.04.2022 № 12-ЗО, от 05.05.2022 № 17-ЗО, от 05.05.2022 № 18-ЗО, от 05.05.2022 № 19-ЗО, от 28.07.2022 № 45-ЗО) следующие изменения:

- 1) пункт 2 дополнить абзацем следующего содержания:  
«Торопецкий муниципальный округ;»;
- 2) абзац двадцать девятый пункта 3 признать утратившим силу.

### **Статья 14**

Признать утратившими силу:

закон Тверской области от 28.02.2005 № 50-ЗО «Об установлении границ муниципальных образований, входящих в состав территории муниципального образования Тверской области «Торопецкий район», и наделении их статусом городского, сельского поселения»;

закон Тверской области от 28.03.2013 № 20-ЗО «О преобразовании муниципальных образований Торопецкого района Тверской области и внесении изменений в закон Тверской области «Об установлении границ муниципальных образований, входящих в состав территории муниципального образования Тверской области «Торопецкий район», и наделении их статусом городского, сельского поселения».

### **Статья 15**

1. Со дня начала осуществления полномочий органами местного самоуправления вновь образованного муниципального образования Торопецкий муниципальный округ данные органы местного самоуправления осуществляют бюджетные полномочия, связанные с исполнением решений о местных бюджетах преобразованных муниципальных образований, входивших в состав территории муниципального образования Торопецкий муниципальный район, включительно по 31.12.2023 отдельно по каждому преобразованному муниципальному образованию.

2. При формировании соответствующих бюджетов на 2024 год и на плановый период 2025 и 2026 годов в межбюджетных отношениях в Тверской

области бюджет вновь образованного муниципального образования учитывается как бюджет Торопецкого муниципального округа.

3. Составление проекта бюджета Торопецкого муниципального округа на 2024 год и на плановый период 2025 и 2026 годов до формирования Администрации Торопецкого муниципального округа осуществляется Администрацией Торопецкого района.

## Статья 16

1. Настоящий закон вступает в силу по истечении 10 дней со дня его официального опубликования, за исключением статей 4 - 9 настоящего закона.

2. Статьи 4 - 9 настоящего закона вступают в силу по истечении одного месяца со дня вступления в силу настоящего закона в случае отсутствия инициативы жителей вновь образованного муниципального образования Торопецкий муниципальный округ о проведении местного референдума по вопросу определения структуры органов местного самоуправления указанного муниципального образования.

Губернатор Тверской области

Тверь  
13 апреля 2023 года  
№ 14-ЗО



И.М. Руденя

*Приложение 1*

*к закону Тверской области «О преобразовании муниципальных образований, входящих в состав территории муниципального образования Тверской области Торопецкий муниципальный район, путем объединения поселений и создании вновь образованного муниципального образования с наделением его статусом муниципального округа и внесении изменений в отдельные законы Тверской области»*

*«Приложение 5<sup>59</sup>*

*к закону Тверской области от 18.01.2005 № 4-30  
«Об установлении границ муниципальных образований  
Тверской области и наделении их статусом городских  
округов, муниципальных округов, муниципальных районов»*

**Перечень  
населенных пунктов Торопецкого муниципального округа**

Наименование муниципального округа (численность населения)	Административный центр Торопецкого муниципального округа	Населенные пункты в составе Торопецкого муниципального округа
Торопецкий муниципальный округ (16755)	город Торопец	1. дер. Ананино 2. дер. Ахромово 3. дер. Бабаево 4. дер. Бабино 5. дер. Бабкино 6. дер. Балаши 7. дер. Баранец 8. дер. Барлово 9. дер. Беденки 10. дер. Белоглазово 11. дер. Бельково 12. дер. Беляево 13. дер. Беляево 14. дер. Билово 15. дер. Блазово 16. дер. Большие Изори 17. дер. Большое Кислово 18. дер. Бончарово 19. дер. Бор 20. дер. Борисовка 21. дер. Борисы 22. дер. Бородашкино 23. дер. Борок 24. дер. Бридино

		<p>25.дер. Бубоницы 26.дер. Буй 27.дер. Бучено 28.дер. Валаево 29.дер. Василево 30.дер. Василево 31.дер. Васьково 32.дер. Васьково 33.дер. Васюково 34.дер. Ватолиха 35.дер. Водос 36.дер. Волковская 37.дер. Волок 38.дер. Воробьи 39.дер. Воронцово 40.дер. Вороньково 41.дер. Вошурово 42.дер. Врево 43.дер. Выдры 44.дер. Высокое 45.дер. Вязы 46.дер. Гаврилово 47.дер. Галибицы 48.дер. Голаново 49.дер. Головково 50.дер. Голостьяново 51.дер. Голубево 52.дер. Гольяново 53.дер. Горка 54.дер. Городок 55.дер. Городок 56.дер. Грибаново 57.дер. Гришино 58.дер. Грядцы 59.дер. Гуляево 60.дер. Гущино 61.дер. Давыдово 62.дер. Дашково 63.дер. Дедино 64.дер. Дергачи 65.дер. Дергино 66.дер. Добшо 67.дер. Дроздово 68.дер. Дружево</p>
--	--	---

		69.дер. Дубинино 70.дер. Дубровка 71.дер. Дуброво 72.дер. Евстигнеевки 73.дер. Ермаки 74.дер. Ермишенки 75.дер. Ершово 76.дер. Жарихино 77.дер. Жидулино 78.дер. Заборье 79.дер. Заборье 80.дер. Задний Брод 81.дер. Зайково 82.дер. Зайцево 83.дер. Закрючье 84.дер. Заречье 85.дер. Заречье 86.дер. Затрубье 87.дер. Захарихино 88.дер. Захаркино 89.дер. Захоломье 90.дер. Звонки 91.пос. Зеленый Бор 92.дер. Зимцы 93.дер. Змейкино 94.дер. Знаменское 95.дер. Золотилово 96.дер. Зуево 97.дер. Зумен 98.дер. Зыково 99.дер. Ивановское 100. дер. Ивахново 101. дер. Ивахново 102. дер. Казаково 103. дер. Каменка 104. дер. Карпасы 105. дер. Картошово 106. дер. Киевичи 107. дер. Кленец 108. дер. Клыпино 109. дер. Княжево 110. дер. Коварное 111. дер. Козлово 112. дер. Колдино
--	--	---

		<p>113. дер. Колмаково 114. дер. Конищево 115. дер. Корнилово 116. дер. Коршуно 117. дер. Косилово 118. дер. Костино 119. дер. Косыгино 120. дер. Кочута 121. дер. Краснодубье 122. дер. Краснополец 123. дер. Красноселье 124. дер. Крест 125. дер. Крест 126. дер. Кубаниха 127. дер. Кудино 128. дер. Кузнецово 129. дер. Кузнецово 130. дер. Курово 131. дер. Лахны 132. дер. Лебедево 133. дер. Лесная 134. дер. Липки 135. дер. Лоховка 136. дер. Лохово 137. дер. Лудилово 138. дер. Лужане 139. дер. Лужи 140. дер. Лука 141. дер. Лукьяново 142. дер. Лучка 143. дер. Любаково 144. дер. Ляпуново 145. дер. Маковеевское 146. дер. Максименки 147. дер. Малахи 148. дер. Малаши 149. дер. Малиновка 150. дер. Малое Кислово 151. дер. Малые Изори 152. дер. Мандусово 153. дер. Манушкино 154. дер. Мартисово 155. дер. Мартюхи 156. дер. Масальское</p>
--	--	---

		157. дер. Маслово 158. дер. Маслово 159. дер. Матюшино 160. дер. Медведево 161. дер. Меньшово 162. дер. Мерелево 163. дер. Метлино 164. дер. Мещеки 165. дер. Мигачево 166. дер. Митрохино 167. дер. Митьково 168. дер. Михайловское 169. дер. Мишино 170. дер. Мишково 171. дер. Мишково 172. дер. Монастырево 173. дер. Мухортово 174. дер. Мшичино 175. дер. Наговье 176. дер. Назарино 177. дер. Наумовское 178. дер. Некрашово 179. дер. Немково 180. дер. Никитино 181. дер. Николаевское 182. дер. Никольское 183. дер. Никулино 184. дер. Нишевицы 185. дер. Новая 186. дер. Новое 187. дер. Новое 188. дер. Новоселы 189. дер. Ново-Троицкое 190. дер. Новые Мартюхи 191. пос. Новый 192. дер. Носково 193. дер. Носово 194. дер. Обуховицы 195. дер. Овсище 196. дер. Озерец 197. дер. Озеречно 198. дер. Ольховка 199. дер. Орешенки 200. дер. Остров
--	--	---

		<p>201. дер. Оськино 202. дер. Паршино 203. дер. Пестряково 204. дер. Песчанка 205. дер. Песчаха 206. дер. Петраки 207. дер. Петрушино 208. дер. Пигасеево 209. дер. Плицино 210. пос. Плоскошь 211. дер. Плотично 212. дер. Плуженицы 213. дер. Подгороднее 214. дер. Подсосонье 215. дер. Пожня 216. дер. Покровское 217. дер. Покровское 218. дер. Полежнево 219. дер. Полибино 220. дер. Полибино 221. дер. Полибино 222. дер. Полуяново 223. дер. Понизовье 224. дер. Понизовье 225. дер. Попляхны 226. дер. Поташово 227. дер. Потекаево 228. дер. Почеп 229. дер. Прилук 230. дер. Прошково 231. дер. Пуплово 232. дер. Пчелино 233. дер. Пятницкое 234. дер. Речане 235. дер. Рогаткино 236. дер. Рогозино 237. дер. Рожново 238. дер. Рокотово 239. дер. Рокочево 240. дер. Романово 241. дер. Руново 242. дер. Русаново 243. дер. Савино 244. дер. Самсоново</p>
--	--	--



- |  |  |  |
|--|--|--|
|  |  | 245. дер. Сапино<br>246. дер. Селище<br>247. дер. Сельково<br>248. дер. Семенцево<br>249. дер. Семенцево<br>250. дер. Семивье<br>251. дер. Сенецкое<br>252. дер. Сергеевское<br>253. дер. Серово<br>254. дер. Сивцево<br>255. дер. Сидоровское<br>256. дер. Симаново<br>257. дер. Скворцово<br>258. дер. Скуратово<br>259. дер. Слепнево<br>260. дер. Снопово<br>261. дер. Соколихино<br>262. дер. Сосонье<br>263. дер. Старинка<br>264. дер. Старое<br>265. дер. Степаши<br>266. дер. Стрежено<br>267. дер. Суслово<br>268. дер. Суходол<br>269. дер. Сушино<br>270. дер. Талица<br>271. дер. Тарасовка<br>272. дер. Тереховка<br>273. г. Торопец<br>274. дер. Уварово<br>275. дер. Фатеево<br>276. дер. Федотово<br>277. дер. Федьково<br>278. дер. Федюково<br>279. дер. Финево<br>280. дер. Хворостьево<br>281. дер. Худобино<br>282. дер. Царево<br>283. дер. Цветки<br>284. дер. Цикарево<br>285. дер. Чернышово<br>286. дер. Чистое<br>287. дер. Чихачи<br>288. дер. Чурилово |
|--|--|--|

		289. дер. Чурилово 290. дер. Шапкино 291. дер. Шарاپово 292. дер. Шатры 293. дер. Шейкино 294. дер. Шейно 295. дер. Шерехово 296. дер. Шешено 297. дер. Шешурино 298. дер. Шухово 299. дер. Ширино 300. дер. Юренки 301. дер. Юханово 302. дер. Юшено 303. дер. Языковщина 304. дер. Якшино 305. дер. Яшутино
--	--	---

».

*Приложение 2*  
*к закону Тверской области «О преобразовании муниципальных образований, входящих в состав территории муниципального образования Тверской области Торопецкий муниципальный район, путем объединения поселений и создании вновь образованного муниципального образования с наделением его статусом муниципального округа и внесении изменений в отдельные законы Тверской области»*

*«Приложение 5<sup>60</sup>*  
*к закону Тверской области от 18.01.2005 № 4-30*  
*«Об установлении границ муниципальных образований Тверской области и наделении их статусом городских округов, муниципальных округов, муниципальных районов»*

## **1. Описание границ**

### **Описание границы между муниципальным образованием Тверской области Торопецкий муниципальный округ и Новгородской областью от узловой точки № 96 до узловой точки № 95**

Граница между муниципальным образованием Тверской области Торопецкий муниципальный округ и Новгородской областью начинается от узловой точки № 96, расположенной на середине реки Кунья, на стыке границ Тверской, Новгородской и Псковской областей, с географическими координатами (далее также – координаты) 56°58'14" северной широты и 30°58'45" восточной долготы.

От узловой точки № 96 граница проходит в северном направлении до точки № 11 с координатами 56°58'30" северной широты и 30°58'45" восточной долготы. Далее граница поворачивает на северо-восток до точки № 12 с координатами 56°58'33" северной широты и 30°59'13" восточной долготы, затем меняет направление на юго-восточное и следует до точки № 13 с координатами 56°58'21" северной широты и 30°59'20" восточной долготы.

От точки № 13 граница поворачивает на северо-восток до точки № 14 с координатами 56°58'38" северной широты и 30°59'31" восточной долготы. Далее граница поворачивает на восток до точки № 15 с координатами 56°58'40" северной широты и 31°00'09" восточной долготы, затем граница идет на северо-восток и следует до точки № 16 с координатами 56°58'46" северной широты и 31°00'12" восточной долготы.

От точки № 16 граница поворачивает на юго-восток до точки № 17 с координатами 56°58'41" северной широты и 31°00'31" восточной долготы. Далее граница принимает северо-восточное направление и следует до точки № 21 с координатами 56°58'59" северной широты и 31°00'49" восточной долготы. От точки № 21 граница поворачивает на северо-запад и по ломаной линии идет до точки № 25 с координатами 56°59'12" северной широты и

31°00'24" восточной долготы. Затем граница следует на восток до точки № 28 с координатами 56°59'16" северной широты и 31°01'57" восточной долготы.

От точки № 28 граница поворачивает на юг и идет до точки № 31 с координатами 56°58'32" северной широты и 31°01'59" восточной долготы. Далее граница проходит в северо-восточном направлении до точки № 34 с координатами 56°58'41" северной широты и 31°02'20" восточной долготы, поворачивает на юго-восток и идет до точки № 43 с координатами 56°57'19" северной широты и 31°03'21" восточной долготы, затем проходит в северо-восточном направлении до точки № 45 с координатами 56°57'23" северной широты и 31°04'12" восточной долготы.

От точки № 45 граница принимает юго-западное направление и проходит до точки № 47 с координатами 56°57'04" северной широты и 31°03'59" восточной долготы. Далее граница следует в юго-восточном направлении по ломаной линии до точки № 57 с координатами 56°55'52" северной широты и 31°06'03" восточной долготы.

От точки № 57 граница следует в северо-восточном направлении до точки № 68 с координатами 56°56'29" северной широты и 31°11'23" восточной долготы. Далее граница поворачивает на юго-восток до точки № 71 с координатами 56°56'14" северной широты и 31°12'18" восточной долготы. От точки № 71 граница следует на северо-запад до точки № 73 с координатами 56°56'25" северной широты и 31°12'11" восточной долготы. Затем до точки № 75 с координатами 56°56'32" северной широты и 31°12'22" восточной долготы граница идет в северо-восточном направлении.

От точки № 75 граница следует в юго-восточном направлении до точки № 81 с координатами 56°56'12" северной широты и 31°13'33" восточной долготы. Далее граница поворачивает на северо-восток до точки № 85 с координатами 56°56'33" северной широты и 31°13'44" восточной долготы. От точки № 85 граница поворачивает на восток и следует по ломаной линии до точки № 90 с координатами 56°56'35" северной широты и 31°14'21" восточной долготы. Затем граница вновь поворачивает на северо-восток, следует через точку № 96 с координатами 56°57'06" северной широты и 31°14'34" восточной долготы до точки № 160 с координатами 56°57'16" северной широты и 31°15'27" восточной долготы.

От точки № 160 граница поворачивает на юго-восток и следует по ломаной линии до точки № 175 с координатами 56°56'56" северной широты и 31°17'01" восточной долготы. От точки № 175 граница следует в северо-восточном направлении до точки № 178 с координатами 56°57'16" северной широты и 31°17'39" восточной долготы. Затем граница поворачивает на юго-восток и идет до точки № 182 с координатами 56°56'53" северной широты и 31°18'19" восточной долготы. Далее от точки № 182 граница принимает северо-восточное направление до точки № 212 с координатами 56°57'12" северной широты и 31°19'21" восточной долготы.

От точки № 212 граница поворачивает на юго-восток до точки № 214 с координатами 56°57'06" северной широты и 31°19'27" восточной долготы.

Далее граница следует в юго-западном направлении до точки № 218 с координатами 56°56'28" северной широты и 31°18'31" восточной долготы и поворачивает на юг до точки № 219 с координатами 56°56'17" северной широты и 31°18'34" восточной долготы.

От точки № 219 граница поворачивает на восток до точки № 272 с координатами 56°56'22" северной широты и 31°20'10" восточной долготы. Далее граница поворачивает на юго-восток и через точку № 282 с координатами 56°55'41" северной широты и 31°22'12" восточной долготы следует до точки № 286 с координатами 56°55'18" северной широты и 31°23'30" восточной долготы.

От точки № 286 граница проходит в южном направлении до узловой точки № 95, находящейся на стыке границ муниципальных образований Тверской области Торопецкий муниципальный округ, Андреапольский муниципальный округ и Новгородской области, с географическими координатами 56°54'33" северной широты и 31°23'33" восточной долготы.

#### **Описание границы между муниципальными образованиями Тверской области Торопецкий муниципальный округ и Андреапольский муниципальный округ от узловой точки № 100 до узловой точки № 95**

Граница между муниципальными образованиями Тверской области Торопецкий муниципальный округ и Андреапольский муниципальный округ начинается от узловой точки № 100, находящейся на середине реки Западная Двина на стыке границ муниципальных образований Тверской области Андреапольский муниципальный округ, Торопецкий муниципальный округ и Западнодвинский муниципальный округ, с географическими координатами 56°28'59" северной широты и 32°09'21" восточной долготы.

От этой узловой точки граница проходит в северном направлении посередине реки Западная Двина до точки № 3169 с координатами 56°30'27" северной широты и 32°09'03" восточной долготы, далее идет в северо-западном направлении до точки № 3140 с координатами 56°31'06" северной широты и 32°07'34" восточной долготы.

От точки № 3140 граница проходит в юго-западном направлении до точки № 3127 с координатами 56°30'56" северной широты и 32°06'50" восточной долготы, затем поворачивает на северо-запад, идет до точки № 3120 с координатами 56°31'31" северной широты и 32°05'51" восточной долготы, затем - в общем юго-западном направлении до точки № 3101 с координатами 56°30'44" северной широты и 32°04'32" восточной долготы, далее идет в северо-западном направлении до точки № 3084 с координатами 56°31'20" северной широты и 32°03'07" восточной долготы, далее идет в северо-восточном направлении до точки № 3077 с координатами 56°31'34" северной широты и 32°03'50" восточной долготы.

От точки № 3077 граница принимает северо-западное направление, проходит через точки № 3059 с координатами 56°32'12" северной широты и

32°02'01" восточной долготы, № 3054 с координатами 56°32'32" северной широты и 32°02'16" восточной долготы, № 3050 с координатами 56°32'32" северной широты и 32°01'39" восточной долготы до точки № 3045 с координатами 56°32'49" северной широты и 32°01'34" восточной долготы.

Далее граница идет в южном направлении до точки № 3033 с координатами 56°31'56" северной широты и 32°01'09" восточной долготы, затем - в северо-западном направлении до точки № 3028 с координатами 56°32'19" северной широты и 32°00'45" восточной долготы, в западном направлении - до точки № 3027 с координатами 56°32'15" северной широты и 32°00'17" восточной долготы, в южном направлении до точки № 3025 с координатами 56°31'41" северной широты и 32°00'25" восточной долготы.

От точки № 3025 граница проходит в западном направлении через точки № 3013 с координатами 56°31'29" северной широты и 31°58'55" восточной долготы, № 3007 с координатами 56°31'37" северной широты и 31°57'51" восточной долготы, затем идет в северо-западном направлении до точки № 2985 с координатами 56°32'29" северной широты и 31°59'37" восточной долготы, затем - в северном направлении до точки № 2976 с координатами 56°33'26" северной широты и 31°59'44" восточной долготы, далее - в северо-западном направлении до точки № 2921 с координатами 56°33'54" северной широты и 31°57'45" восточной долготы, далее проходит в общем северном направлении через точки № 2920 с координатами 56°34'09" северной широты и 31°57'46" восточной долготы, № 2917 с координатами 56°34'07" северной широты и 31°58'08" восточной долготы до точки № 2913 с координатами 56°34'42" северной широты и 31°58'15" восточной долготы. Далее граница идет в юго-западном направлении до точки № 2904 с координатами 56°33'39" северной широты и 31°56'06" восточной долготы.

От точки № 2904 граница принимает общее северное направление и проходит через точки № 2898 с координатами 56°34'00" северной широты и 31°55'18" восточной долготы, № 2888 с координатами 56°34'38" северной широты и 31°55'57" восточной долготы, поворачивает на запад, проходит вдоль Октябрьской железной дороги направления «Бологое – Полоцк» через точки с координатами:

№ 2885 56°34'32" северной широты и 31°55'15" восточной долготы,

№ 2882 56°34'46" северной широты и 31°55'21" восточной долготы,

№ 2876 56°34'47" северной широты и 31°54'36" восточной долготы,

№ 2875 56°34'32" северной широты и 31°54'27" восточной долготы,

№ 2872 56°34'25" северной широты и 31°53'57" восточной долготы,

далее идет в северо-западном направлении до точки № 2863 с координатами 56°35'04" северной широты и 31°53'02" восточной долготы, в юго-западном направлении - до точки № 2860 с координатами 56°34'46" северной широты и 31°52'17" восточной долготы.

От точки № 2860 граница проходит в общем северо-западном направлении через точки с координатами:

№ 2850 56°34'59" северной широты и 31°50'30" восточной долготы,

№ 2837 56°35'17" северной широты и 31°50'23" восточной долготы,  
№ 2824 56°35'30" северной широты и 31°50'37" восточной долготы,  
№ 2786 56°36'05" северной широты и 31°49'39" восточной долготы,  
№ 2780 56°35'56" северной широты и 31°49'09" восточной долготы,  
№ 2771 56°36'54" северной широты и 31°47'38" восточной долготы,  
делает поворот в юго-западном направлении и проходит до точки № 2766 с координатами 56°36'38" северной широты и 31°46'55" восточной долготы.

Далее граница проходит в северном направлении до точки № 2757 с координатами 56°37'11" северной широты и 31°46'26" восточной долготы, затем идет в общем юго-западном направлении до точки № 2351 с координатами 56°35'06" северной широты и 31°43'12" восточной долготы, затем - в западном направлении до точки № 2171 с координатами 56°35'21" северной широты и 31°42'06" восточной долготы.

Затем граница идет в северо-восточном направлении через точки № 2163 с координатами 56°35'19" северной широты и 31°43'08" восточной долготы, № 2159 с координатами 56°35'44" северной широты и 31°44'08" восточной долготы, № 2156 с координатами 56°36'12" северной широты и 31°44'10" восточной долготы.

Далее граница идет в общем северо-западном направлении через точки с координатами:

№ 2152 56°36'39" северной широты и 31°43'01" восточной долготы,  
№ 2146 56°36'28" северной широты и 31°42'11" восточной долготы,  
№ 2135 56°37'13" северной широты и 31°41'26" восточной долготы,  
№ 2133 56°37'31" северной широты и 31°41'45" восточной долготы,  
№ 2129 56°37'39" северной широты и 31°41'28" восточной долготы.

От точки № 2129 граница проходит в общем юго-западном направлении через точки с координатами:

№ 2118 56°37'11" северной широты и 31°41'00" восточной долготы,  
№ 2115 56°37'20" северной широты и 31°40'39" восточной долготы,  
№ 2109 56°37'03" северной широты и 31°39'55" восточной долготы.

Далее граница идет посередине реки Торопа в северном направлении до точки № 1930 с координатами 56°38'42" северной широты и 31°39'33" восточной долготы.

От точки № 1930 граница идет в общем северо-западном направлении по ломаной линии через точки с координатами:

№ 1927 56°38'53" северной широты и 31°40'03" восточной долготы,  
№ 1920 56°39'22" северной широты и 31°38'57" восточной долготы,  
№ 1917 56°39'47" северной широты и 31°39'34" восточной долготы,  
№ 1916 56°39'41" северной широты и 31°39'58" восточной долготы,  
№ 1898 56°40'29" северной широты и 31°41'34" восточной долготы,  
№ 1865 56°41'40" северной широты и 31°40'39" восточной долготы,  
№ 1856 56°41'32" северной широты и 31°41'32" восточной долготы,  
№ 1847 56°41'49" северной широты и 31°42'03" восточной долготы,  
№ 1835 56°42'31" северной широты и 31°41'26" восточной долготы,

№ 1834 56°42'36" северной широты и 31°41'12" восточной долготы,  
№ 1820 56°43'14" северной широты и 31°42'27" восточной долготы,  
№ 1815 56°42'52" северной широты и 31°43'09" восточной долготы,  
№ 1758 56°44'09" северной широты и 31°45'21" восточной долготы.

Далее граница огибает с юго-востока озеро Городно, идет через точки с координатами:

№ 1683 56°44'45" северной широты и 31°45'43" восточной долготы,

№ 1675 56°44'50" северной широты и 31°45'01" восточной долготы,

№ 1674 56°44'39" северной широты и 31°44'33" восточной долготы. Идет

по северной границе озера Городно до точки № 1611 с координатами 56°45'40" северной широты и 31°41'23" восточной долготы.

Затем граница идет в общем северо-западном направлении через точки с координатами:

№ 1606 56°45'23" северной широты и 31°40'00" восточной долготы,

№ 1604 56°45'47" северной широты и 31°39'37" восточной долготы,

№ 1596 56°46'16" северной широты и 31°40'12" восточной долготы,

№ 1593 56°46'34" северной широты и 31°39'31" восточной долготы,

№ 1586 56°46'14" северной широты и 31°38'10" восточной долготы,

№ 1568 56°47'04" северной широты и 31°38'00" восточной долготы до

точки № 1565 с координатами 56°47'05" северной широты и 31°38'35" восточной долготы.

Далее граница проходит посередине реки Сережа в общем восточном направлении до точки № 1064 с координатами 56°47'39" северной широты и 31°42'00" восточной долготы, поворачивает на север и идет до точки № 1040 с координатами 56°48'16" северной широты и 31°42'11" восточной долготы, затем идет в юго-западном направлении до точки № 1035 с координатами 56°48'00" северной широты и 31°41'40" восточной долготы.

Далее граница принимает общее северо-западное направление, идет через точку № 910 с координатами 56°49'26" северной широты и 31°41'25" восточной долготы до точки № 871 с координатами 56°50'50" северной широты и 31°39'34" восточной долготы, затем граница проходит в юго-западном направлении посередине реки Сермяженка до точки № 767 с координатами 56°50'16" северной широты и 31°38'45" восточной долготы.

От точки № 767 граница идет на северо-запад до точки № 761 с координатами 56°50'30" северной широты и 31°38'05" восточной долготы, затем - в юго-западном направлении до точки № 747 с координатами 56°50'04" северной широты и 31°37'41" восточной долготы, затем - в общем северном направлении через точки № 743 с координатами 56°50'16" северной широты и 31°37'17" восточной долготы, № 733 с координатами 56°50'43" северной широты и 31°38'04" восточной долготы, № 721 с координатами 56°51'10" северной широты и 31°37'50" восточной долготы.

Затем граница поворачивает на юго-запад и идет через точки с координатами:

№ 683 56°50'44" северной широты и 31°35'22" восточной долготы,



№ 676 56°50'15" северной широты и 31°34'34" восточной долготы, затем - в северо-западном направлении через точки с координатами:

№ 653 56°50'56" северной широты и 31°33'32" восточной долготы,

№ 651 56°51'12" северной широты и 31°33'47" восточной долготы,

№ 646 56°51'30" северной широты и 31°32'51" восточной долготы.

Далее граница идет в юго-западном направлении через точки № 643 с координатами 56°51'22" северной широты и 31°32'29" восточной долготы, № 642 с координатами 56°51'14" северной широты и 31°32'42" восточной долготы, № 638 с координатами 56°50'53" северной широты и 31°32'12" восточной долготы, доходит до точки № 589, расположенной на северо-восточном берегу озера Яновище, с координатами 56°50'55" северной широты и 31°31'30" восточной долготы.

От точки № 589 граница проходит в западном направлении по северному берегу озера Яновище до точки № 482 с координатами 56°50'56" северной широты и 31°29'54" восточной долготы, затем идет до точки № 461 с координатами 56°50'21" северной широты и 31°27'33" восточной долготы.

От точки № 461 граница проходит в общем северо-западном направлении по ломаной линии через точки с координатами:

№ 454 56°50'55" северной широты и 31°28'17" восточной долготы,

№ 449 56°51'16" северной широты и 31°27'39" восточной долготы,

№ 442 56°50'50" северной широты и 31°26'44" восточной долготы,

№ 426 56°52'02" северной широты и 31°26'58" восточной долготы,

№ 419 56°52'15" северной широты и 31°26'19" восточной долготы,

№ 415 56°52'10" северной широты и 31°26'05" восточной долготы,

№ 408 56°52'26" северной широты и 31°25'11" восточной долготы,

№ 396 56°53'10" северной широты и 31°24'46" восточной долготы,

№ 388 56°53'31" северной широты и 31°25'11" восточной долготы,

№ 364 56°53'51" северной широты и 31°24'55" восточной долготы,

№ 355 56°53'60" северной широты и 31°23'35" восточной долготы,

№ 350 56°54'18" северной широты и 31°24'03" восточной долготы доходит до узловой точки № 95, расположенной на стыке границ муниципальных образований Тверской области Андреапольский муниципальный округ, Торопецкий муниципальный округ и Новгородской области, с географическими координатами 56°54'33" северной широты и 31°23'33" восточной долготы.

### **Описание границы между муниципальными образованиями Тверской области Торопецкий муниципальный округ и Западнодвинский муниципальный округ от узловой точки № 99 до узловой точки № 100**

Граница между муниципальными образованиями Тверской области Торопецкий муниципальный округ и Западнодвинский муниципальный округ начинается от узловой точки № 99, находящейся на стыке границ муниципальных образований Тверской области Западнодвинский

муниципальный округ, Торопецкий муниципальный округ и Псковской области, с географическими координатами  $56^{\circ}18'22''$  северной широты и  $31^{\circ}31'03''$  восточной долготы.

От узловой точки № 99 граница идет на северо-восток до точки № 4528 с координатами  $56^{\circ}19'32''$  северной широты и  $31^{\circ}32'22''$  восточной долготы, затем граница принимает юго-восточное направление и идет до точки № 4527 с координатами  $56^{\circ}19'24''$  северной широты и  $31^{\circ}32'48''$  восточной долготы.

От точки № 4527 граница, приняв общее северо-восточное направление, проходит через точки с координатами:

№ 4523  $56^{\circ}20'25''$  северной широты и  $31^{\circ}35'25''$  восточной долготы,  
№ 4519  $56^{\circ}20'07''$  северной широты и  $31^{\circ}36'34''$  восточной долготы,  
№ 4512  $56^{\circ}20'24''$  северной широты и  $31^{\circ}36'55''$  восточной долготы,  
№ 4507  $56^{\circ}20'43''$  северной широты и  $31^{\circ}36'51''$  восточной долготы,  
№ 4505  $56^{\circ}20'35''$  северной широты и  $31^{\circ}37'21''$  восточной долготы,  
№ 4498  $56^{\circ}20'35''$  северной широты и  $31^{\circ}37'41''$  восточной долготы,  
доходит до точки № 4497 с координатами  $56^{\circ}21'07''$  северной широты и  $31^{\circ}39'42''$  восточной долготы.

От точки № 4497 граница идет на юго-восток, доходит до точки № 4494 с координатами  $56^{\circ}20'54''$  северной широты и  $31^{\circ}40'52''$  восточной долготы, далее граница проходит по оси реки Торопа до точки № 4439 с координатами  $56^{\circ}21'50''$  северной широты и  $31^{\circ}41'38''$  восточной долготы.

От точки № 4439 граница поворачивает на восток и доходит до точки № 4427 с координатами  $56^{\circ}21'51''$  северной широты и  $31^{\circ}43'42''$  восточной долготы, после чего меняет направление на юго-восточное и доходит до точки № 4423 с координатами  $56^{\circ}21'00''$  северной широты и  $31^{\circ}44'01''$  восточной долготы. Далее граница проходит в общем северо-восточном направлении через точки с координатами:

№ 4420  $56^{\circ}21'11''$  северной широты и  $31^{\circ}43'30''$  восточной долготы,  
№ 4417  $56^{\circ}21'09''$  северной широты и  $31^{\circ}44'04''$  восточной долготы,  
№ 4416  $56^{\circ}21'24''$  северной широты и  $31^{\circ}44'01''$  восточной долготы,  
№ 4414  $56^{\circ}21'25''$  северной широты и  $31^{\circ}44'26''$  восточной долготы,  
№ 4412  $56^{\circ}21'34''$  северной широты и  $31^{\circ}44'35''$  восточной долготы,  
№ 4410  $56^{\circ}21'39''$  северной широты и  $31^{\circ}44'17''$  восточной долготы,  
№ 4408  $56^{\circ}22'05''$  северной широты и  $31^{\circ}44'22''$  восточной долготы,  
№ 4405  $56^{\circ}22'15''$  северной широты и  $31^{\circ}45'37''$  восточной долготы.

От точки № 4405 граница проходит в общем юго-восточном направлении через точки с координатами:

№ 4402  $56^{\circ}21'58''$  северной широты и  $31^{\circ}45'59''$  восточной долготы,  
№ 4400  $56^{\circ}21'58''$  северной широты и  $31^{\circ}46'42''$  восточной долготы,  
№ 4399  $56^{\circ}21'46''$  северной широты и  $31^{\circ}46'51''$  восточной долготы,  
№ 4397  $56^{\circ}21'55''$  северной широты и  $31^{\circ}47'18''$  восточной долготы,  
№ 4395  $56^{\circ}21'50''$  северной широты и  $31^{\circ}47'51''$  восточной долготы,

№ 4394 56°21'42" северной широты и 31°47'44" восточной долготы, поворачивает на северо-восток до точки № 4388 с координатами 56°21'18" северной широты и 31°48'20" восточной долготы.

Далее граница проходит в северо-восточном направлении до точки № 4328 с координатами 56°22'20" северной широты и 31°48'33" восточной долготы, затем меняет направление на восточное и доходит до точки № 4288 с координатами 56°22'21" северной широты и 31°49'29" восточной долготы. Затем граница меняет направление на юго-восточное и доходит по оси реки Морожа до точки № 4201 с координатами 56°21'32" северной широты и 31°50'31" восточной долготы и поворачивает на северо-восток, проходит по оси реки Гречиха через точку № 3898 с координатами 56°21'51" северной широты и 31°53'28" восточной долготы до точки № 3787 с координатами 56°22'22" северной широты и 31°53'15" восточной долготы.

От точки № 3787 граница проходит в северо-восточном направлении до точки № 3783 с координатами 56°22'25" северной широты и 31°54'23" восточной долготы, меняет направление на юго-восточное и доходит до точки № 3781 с координатами 56°21'51" северной широты и 31°55'22" восточной долготы. Затем граница проходит в юго-западном направлении до точки № 3779 с координатами 56°21'19" северной широты и 31°55'09" восточной долготы, затем проходит в общем юго-восточном направлении через точки с координатами:

№ 3778 56°21'11" северной широты и 31°55'34" восточной долготы,  
 № 3775 56°21'28" северной широты и 31°56'54" восточной долготы,  
 № 3771 56°20'41" северной широты и 31°58'00" восточной долготы,  
 № 3769 56°20'48" северной широты и 31°59'11" восточной долготы,  
 № 3768 56°20'39" северной широты и 31°59'33" восточной долготы,  
 № 3766 56°20'39" северной широты и 32°00'30" восточной долготы.

После этого граница проходит в северо-восточном направлении до точки № 3760 с координатами 56°21'44" северной широты и 32°00'49" восточной долготы, меняет направление на юго-восточное и проходит до точки № 3759 с координатами 56°21'43" северной широты и 32°01'01" восточной долготы. Затем граница проходит в северо-западном направлении до точки № 3757 с координатами 56°21'57" северной широты и 32°00'58" восточной долготы, меняет направление на северо-восточное и проходит до реки Окча.

После этого граница проходит в северо-восточном направлении до точки № 3590 с координатами 56°23'25" северной широты и 32°02'37" восточной долготы, меняет направление на юго-восточное, доходит до точки № 3579 с координатами 56°23'06" северной широты и 32°03'25" восточной долготы.

От точки № 3579 граница принимает общее северо-восточное направление и проходит через точки с координатами:

№ 3578 56°23'29" северной широты и 32°04'58" восточной долготы,  
 № 3556 56°24'30" северной широты и 32°05'44" восточной долготы,

№ 3554 56°24'28" северной широты и 32°06'15" восточной долготы,  
 № 3551 56°24'47" северной широты и 32°06'32" восточной долготы.

Далее граница меняет направление на юго-восточное и доходит до точки № 3549 с координатами 56°24'40" северной широты и 32°06'47" восточной долготы, после чего идет по оси реки Западная Двина до узловой точки № 100, расположенной на стыке границ муниципальных образований Тверской области Западнодвинский муниципальный округ, Торопецкий муниципальный округ и Андреапольский муниципальный округ, с географическими координатами 56°28'59" северной широты и 32°09'21" восточной долготы.

**Описание границы между муниципальным образованием Тверской области Торопецкий муниципальный округ и Псковской областью от узловой точки № 96 до узловой точки № 99**

Граница между муниципальным образованием Тверской области Торопецкий муниципальный округ и Псковской областью начинается от узловой точки № 96, находящейся на середине реки Кунья на стыке границ Тверской, Псковской и Новгородской областей, с географическими координатами 56°58'14" северной широты и 30°58'45" восточной долготы.

От этой узловой точки граница идет на юг до точки № 6768 с координатами 56°58'06" северной широты и 30°58'41" восточной долготы, далее, не меняя направления, проходит через точки с координатами:

№ 6765 56°57'45" северной широты и 30°59'16" восточной долготы,

№ 6764 56°57'44" северной широты и 30°59'08" восточной долготы,

№ 6763 56°57'39" северной широты и 30°59'15" восточной долготы,

№ 6761 56°57'16" северной широты и 30°59'08" восточной долготы,

№ 6757 56°57'01" северной широты и 30°58'37" восточной долготы,

№ 6756 56°57'03" северной широты и 30°58'15" восточной долготы,

№ 6753 56°56'49" северной широты и 30°58'05" восточной долготы,

№ 6749 56°56'21" северной широты и 30°58'02" восточной долготы,

№ 6748 56°56'19" северной широты и 30°58'11" восточной долготы,

№ 6735 56°54'39" северной широты и 30°58'44" восточной долготы,

№ 6733 56°54'32" северной широты и 30°58'30" восточной долготы,

доходит до точки № 6732 с координатами 56°54'23" северной широты и 30°58'33" восточной долготы. Далее граница идет в общем юго-западном направлении через точки № 6727 с координатами 56°53'55" северной широты и 30°57'36" восточной долготы, № 6726 с координатами 56°54'05" северной широты и 30°57'00" восточной долготы, № 6722 с координатами 56°53'32" северной широты и 30°56'30" восточной долготы.

От точки № 6722 граница проходит в северо-восточном направлении до точки № 6721 с координатами 56°53'38" северной широты и 30°56'57" восточной долготы. Далее граница проходит в юго-восточном направлении через точку № 6718 с координатами 56°53'20" северной широты и 30°57'58"

восточной долготы. От точки № 6718 граница меняет направление на юго-западное и идет до точки № 6713 с координатами 56°52'43" северной широты и 30°57'06" восточной долготы.

Далее граница проходит в западном направлении до точки № 6695 с координатами 56°52'40" северной широты и 30°56'32" восточной долготы, затем - в общем юго-западном направлении через точки № 6691 с координатами 56°52'07" северной широты и 30°56'26" восточной долготы, № 6690 с координатами 56°52'08" северной широты и 30°56'16" восточной долготы, № 6688 с координатами 56°51'53" северной широты и 30°56'14" восточной долготы, № 6684 с координатами 56°51'36" северной широты и 30°55'25" восточной долготы.

От точки № 6684 граница проходит в северо-западном направлении через точки № 6679 с координатами 56°52'09" северной широты и 30°53'45" восточной долготы, № 6673 с координатами 56°53'06" северной широты и 30°54'19" восточной долготы, доходит до точки № 6670 с координатами 56°53'12" северной широты и 30°53'49" восточной долготы и поворачивает на запад, идет через точку № 6669 с координатами 56°53'07" северной широты и 30°53'40" восточной долготы, доходит до точки № 6667 с координатами 56°53'10" северной широты и 30°52'49" восточной долготы.

Далее граница принимает общее южное направление и идет через точки с координатами:

№ 6666 56°52'51" северной широты и 30°52'49" восточной долготы,  
№ 6664 56°52'45" северной широты и 30°52'30" восточной долготы,  
№ 6663 56°52'31" северной широты и 30°52'33" восточной долготы,  
№ 6662 56°51'58" северной широты и 30°52'09" восточной долготы,  
№ 6661 56°51'60" северной широты и 30°52'27" восточной долготы,  
№ 6612 56°51'06" северной широты и 30°52'31" восточной долготы,  
№ 6611 56°51'07" северной широты и 30°52'42" восточной долготы,  
№ 6610 56°51'30" северной широты и 30°52'46" восточной долготы,  
№ 6605 56°50'57" северной широты и 30°53'38" восточной долготы,  
№ 6604 56°50'49" северной широты и 30°52'58" восточной долготы,  
№ 6550 56°49'18" северной широты и 30°52'09" восточной долготы,  
№ 6547 56°49'20" северной широты и 30°52'37" восточной долготы,  
№ 6543 56°48'53" северной широты и 30°52'24" восточной долготы,  
№ 6541 56°48'51" северной широты и 30°51'58" восточной долготы,  
№ 6538 56°48'16" северной широты и 30°52'42" восточной долготы,  
№ 6537 56°48'11" северной широты и 30°52'08" восточной долготы,  
затем делает поворот на север и проходит до точки № 6536 с координатами 56°48'28" северной широты и 30°52'07" восточной долготы.

От точки № 6536 граница поворачивает на запад и идет до точки № 6514 с координатами 56°48'27" северной широты и 30°48'29" восточной долготы, затем вновь принимает юго-западное направление до точки № 6504 с координатами 56°45'44" северной широты и 30°46'11" восточной долготы.

Далее граница идет в общем юго-восточном направлении до точки № 6400 с координатами 56°44'23" северной широты и 30°50'12" восточной долготы.

От точки № 6400 граница меняет направление на юго-западное и идет до точки № 6329 с координатами 56°43'51" северной широты и 30°46'38" восточной долготы. Далее граница проходит в юго-восточном направлении через точки с координатами:

№ 6320 56°42'46" северной широты и 30°48'37" восточной долготы,  
№ 6318 56°42'55" северной широты и 30°49'34" восточной долготы,  
№ 6317 56°42'42" северной широты и 30°50'06" восточной долготы,  
№ 6312 56°41'50" северной широты и 30°48'34" восточной долготы,  
№ 6304 56°39'32" северной широты и 30°53'19" восточной долготы,  
№ 6303 56°38'49" северной широты и 30°53'12" восточной долготы.

От точки № 6303 граница принимает восточное направление и проходит через точки № 6300 с координатами 56°38'31" северной широты и 30°56'17" восточной долготы, № 6298 с координатами 56°39'08" северной широты и 30°57'21" восточной долготы, № 6294 с координатами 56°38'42" северной широты и 31°01'28" восточной долготы, № 6290 с координатами 56°39'08" северной широты и 31°02'48" восточной долготы, № 6274 с координатами 56°38'04" северной широты и 31°04'28" восточной долготы, № 6267 с координатами 56°38'23" северной широты и 31°05'02" восточной долготы, № 6266 с координатами 56°38'20" северной широты и 31°05'16" восточной долготы.

От точки № 6266 граница поворачивает на юго-запад и проходит через точки с координатами:

№ 6261 56°37'55" северной широты и 31°04'52" восточной долготы,  
№ 6256 56°37'30" северной широты и 31°04'54" восточной долготы,  
№ 6248 56°37'22" северной широты и 31°03' 57" восточной долготы,  
№ 5763 56°31'52" северной широты и 31°00'40" восточной долготы,  
№ 5605 56°31'15" северной широты и 31°01'14" восточной долготы,  
№ 5596 56°31'41" северной широты и 31°00'48" восточной долготы,  
№ 5580 56°31'26" северной широты и 31°00'15" восточной долготы,  
№ 5562 56°30'20" северной широты и 31°00'15" восточной долготы,  
№ 5553 56°30'08" северной широты и 31°01'02" восточной долготы,  
№ 5536 56°29'11" северной широты и 31°00'15" восточной долготы,  
№ 5533 56°29'18" северной широты и 30°59'25" восточной долготы.

Далее граница идет на юго-восток и проходит через точки с координатами:

№ 4722 56°25'42" северной широты и 31°11'54" восточной долготы,  
№ 4707 56°25'55" северной широты и 31°12'07" восточной долготы,  
№ 4676 56°25'47" северной широты и 31°12'50" восточной долготы,  
№ 4670 56°25'06" северной широты и 31°12'25" восточной долготы,  
№ 4655 56°24'50" северной широты и 31°13'46" восточной долготы.

От точки № 4655 граница проходит в южном направлении до точки № 4613 с координатами 56°20'24" северной широты и 31°13'52" восточной

долготы, затем граница идет в общем юго-восточном направлении через точки с координатами:

- № 4608 56°20'18" северной широты и 31°14'39" восточной долготы,
- № 4605 56°20'28" северной широты и 31°14'56" восточной долготы,
- № 4599 56°20'08" северной широты и 31°15'11" восточной долготы,
- № 4585 56°19'19" северной широты и 31°18'11" восточной долготы.

От точки № 4585 граница проходит в общем восточном направлении через точки № 4578 с координатами 56°19'46" северной широты и 31°19'17" восточной долготы, № 4576 с координатами 56°19'28" северной широты и 31°19'56" восточной долготы, № 4575 с координатами 56°19'28" северной широты и 31°21'37" восточной долготы, далее - до точки № 4572 с координатами 56°19'09" северной широты и 31°21'26" восточной долготы в юго-западном направлении.

Далее граница проходит в общем юго-восточном направлении через точки с координатами:

- № 4559 56°18'39" северной широты и 31°22'46" восточной долготы,
  - № 4555 56°18'19" северной широты и 31°22'32" восточной долготы,
  - № 4553 56°18'07" северной широты и 31°23'28" восточной долготы,
- затем идет в северо-восточном направлении до точки № 4551 с координатами 56°18'51" северной широты и 31°24'27" восточной долготы.

Далее граница идет в общем восточном направлении через точки с координатами:

- № 4550 56°18'42" северной широты и 31°24'58" восточной долготы,
- № 4548 56°18'33" северной широты и 31°24'58" восточной долготы,
- № 4547 56°18'31" северной широты и 31°25'29" восточной долготы,
- № 4546 56°18'21" северной широты и 31°25'36" восточной долготы,
- № 4545 56°18'17" северной широты и 31°26'12" восточной долготы,
- № 4541 56°18'26" северной широты и 31°26'15" восточной долготы,
- № 4540 56°18'36" северной широты и 31°27'12" восточной долготы,
- № 4539 56°18'30" северной широты и 31°27'19" восточной долготы.

От точки № 4539 граница, не меняя восточного направления, проходит до узловой точки № 99, расположенной на стыке границ муниципальных образований Тверской области Торопецкий муниципальный округ, Западнодвинский муниципальный округ и Псковской области, с географическими координатами 56°18'22" северной широты и 31°31'03" восточной долготы.

## 2. Схема границ муниципального образования Тверской области Торопецкий муниципальный округ

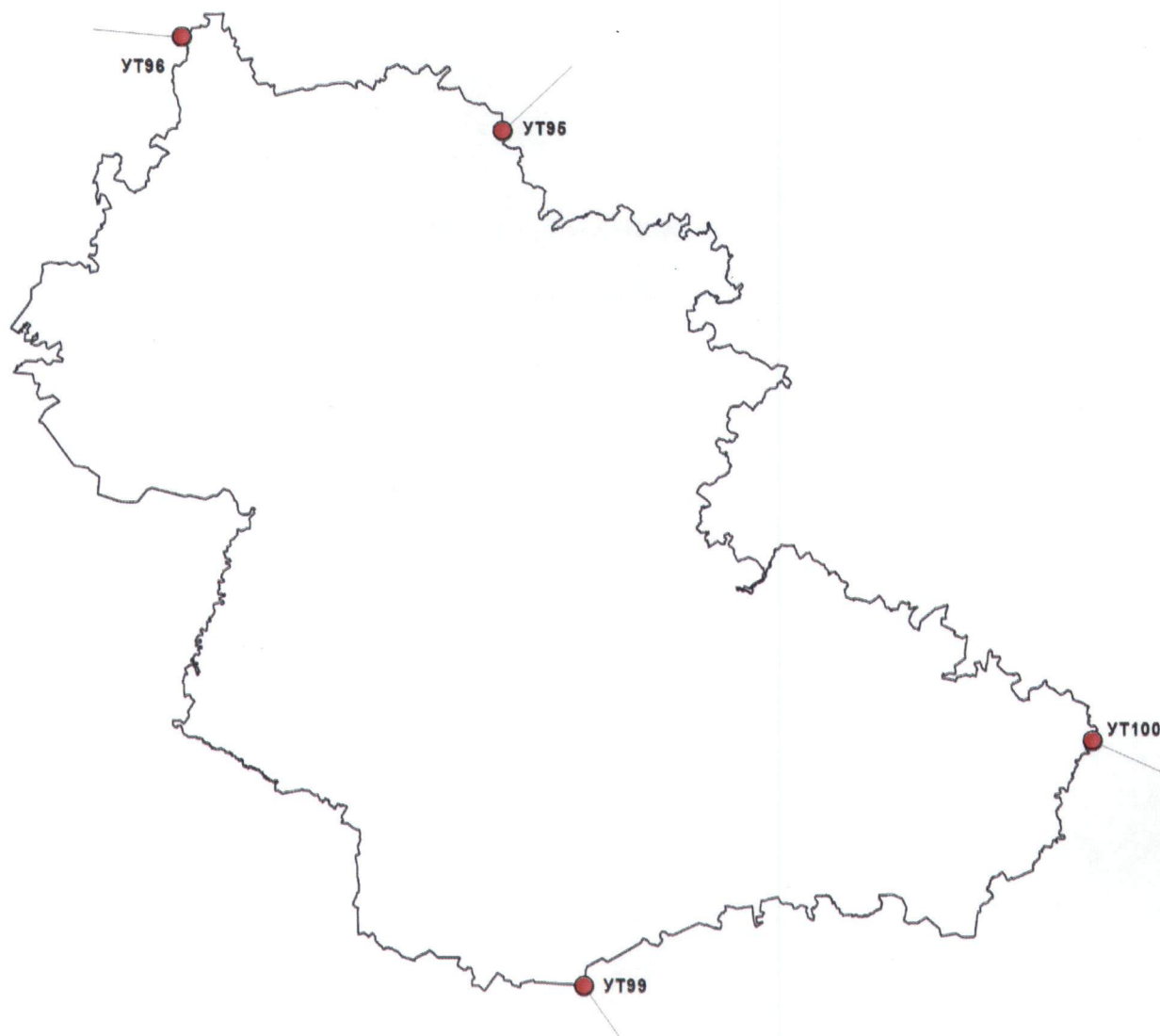

### Описание смежеств:

от УТ 96 до УТ 95 – граница с Новгородской областью;  
от УТ 95 до УТ 100 – граница с муниципальным образованием Тверской области  
Андреапольский муниципальный округ;  
от УТ 100 до УТ 99 – граница с муниципальным образованием Тверской области  
Западнодвинский муниципальный округ;  
от УТ 99 до УТ 96 – граница с Псковской областью.

### Условные обозначения:

- граница муниципального образования
- УТ 96 узловая точка границы муниципального образования и ее номер



### 3. Схема прохождения границы муниципального образования Тверской области Торопецкий муниципальный округ

Схема прохождения границы между муниципальным образованием Тверской области Торопецкий муниципальный округ и Новгородской областью

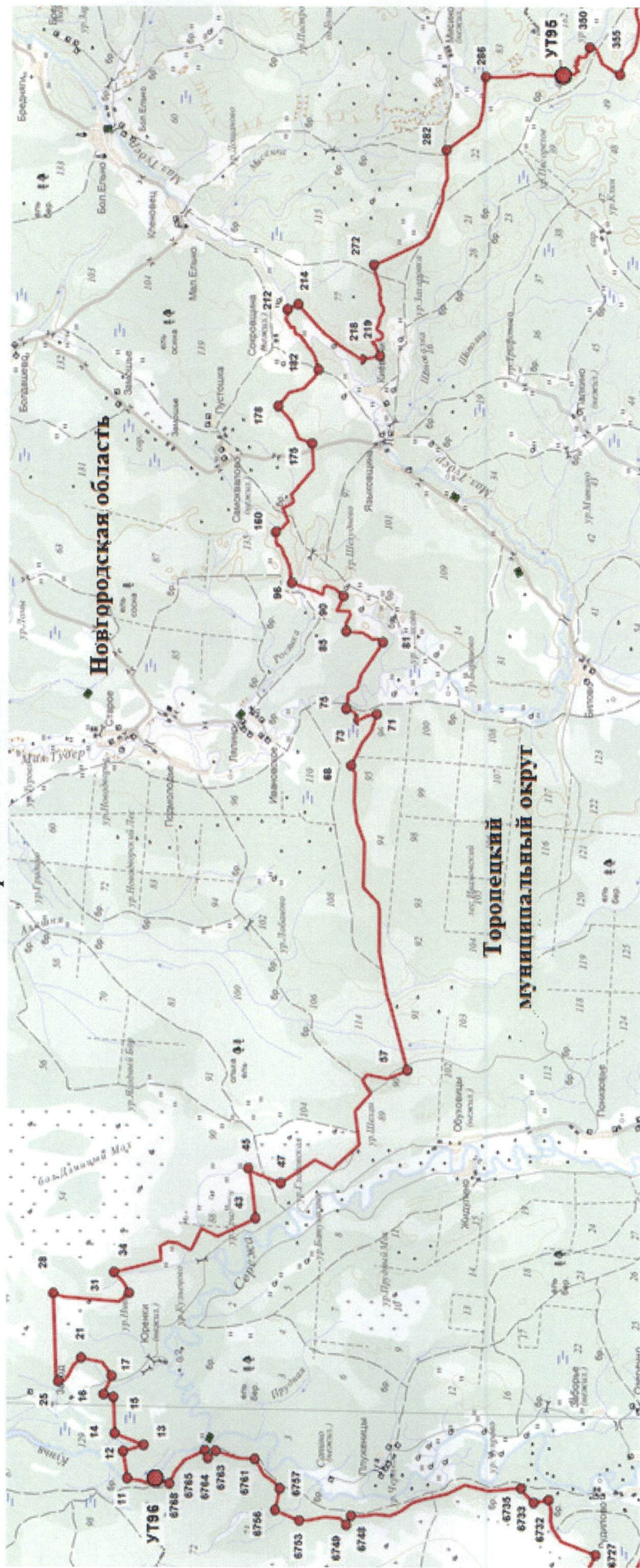

Масштаб 1:100000

Схема прохождения границы между муниципальными образованиями Тверской области  
Торопецкий муниципальный округ и Андреапольский муниципальный округ

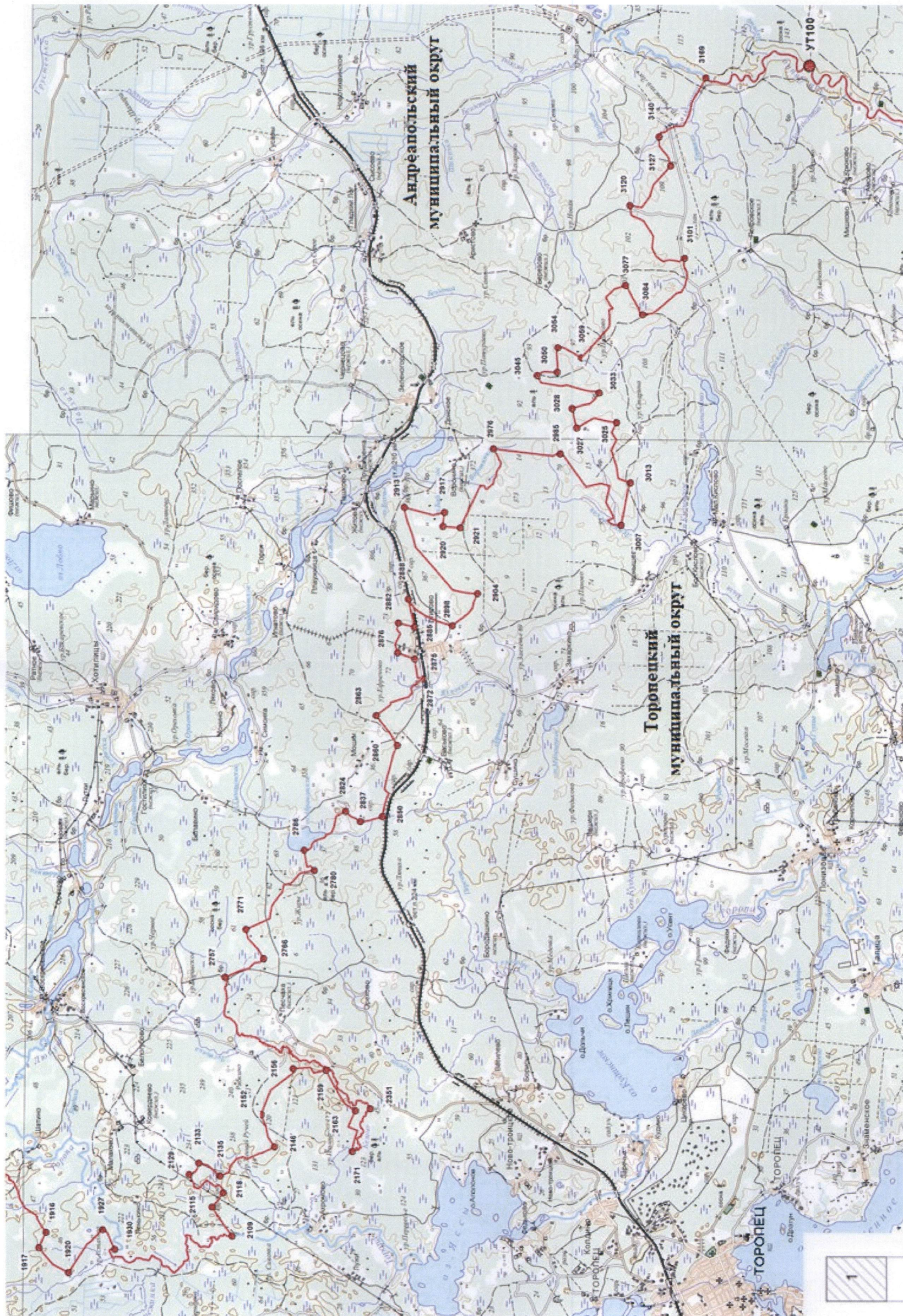

Масштаб 1:100000

Схема прохождения границы между муниципальными образованиями Тверской области Торопецкий муниципальный округ и Андреапольский муниципальный округ

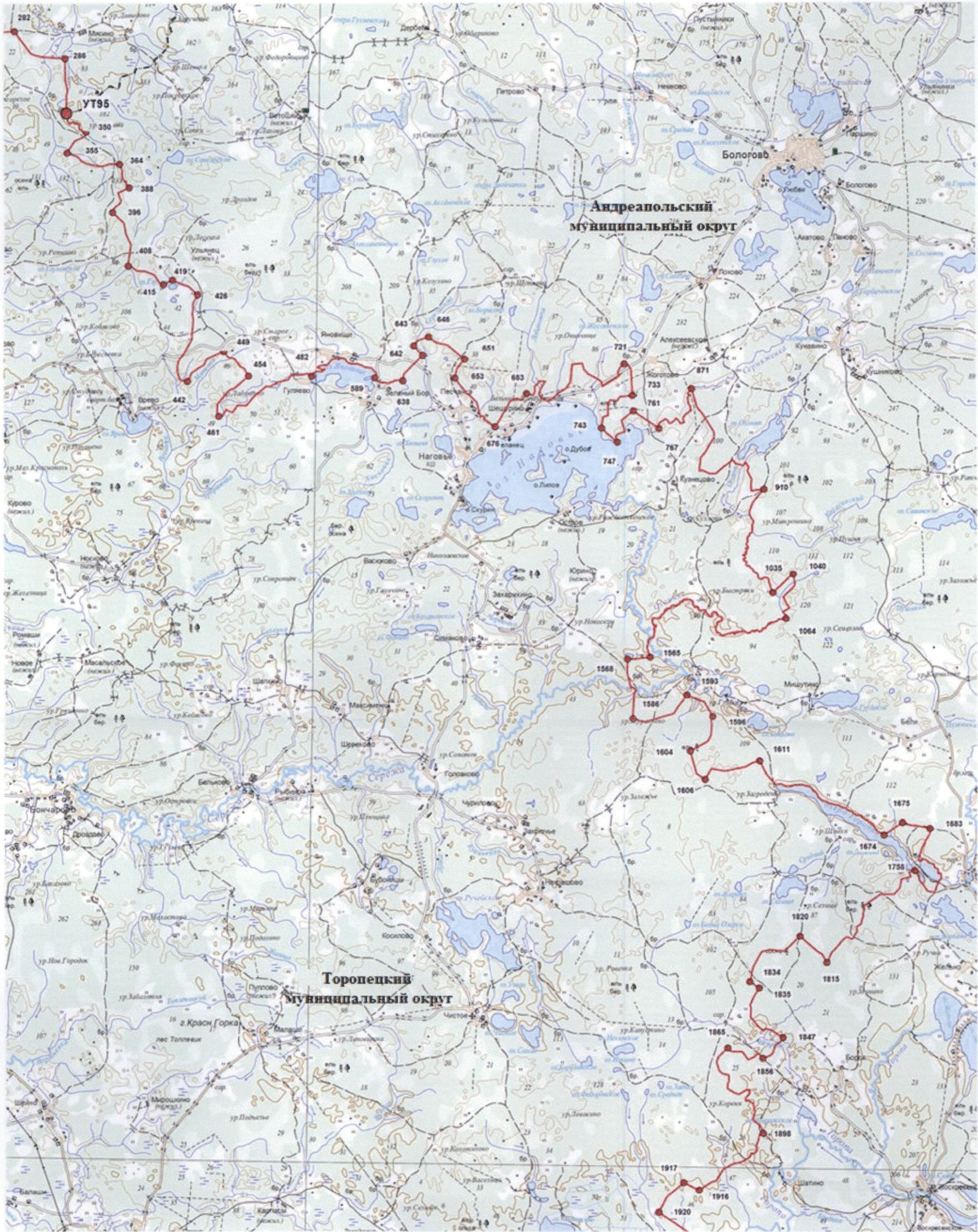

Масштаб 1:100 000

Схема прохождения границы между муниципальными образованиями Торонецкий муниципальный округ и Западнодвинский муниципальный округ

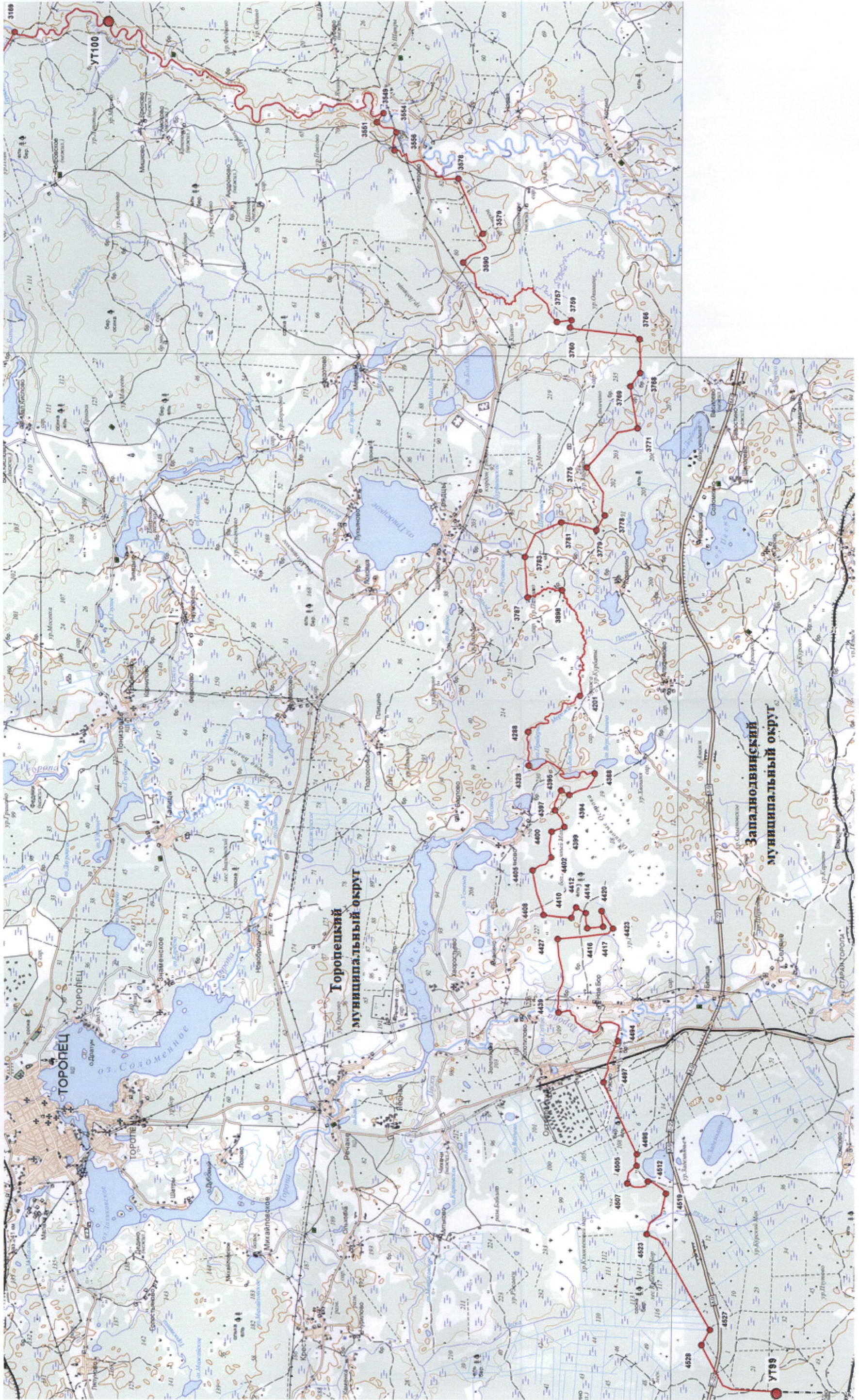

Масштаб 1:100 000

Схема прохождения границы между муниципальным образованием Тверской области Торопецкий муниципальный округ и Псковской областью



Масштаб 1:100000

**Схема прохождения границы между муниципальным образованием Тверской области  
Торопецкий муниципальный округ и Псковской областью**



Схема прохождения границы между муниципальным образованием Тверской области  
Торопецкий муниципальный округ и Псковской областью



Масштаб 1:100000

**4. Координатное описание границ муниципального образования  
Тверской области Торопецкий муниципальный округ  
Система координат: МСК-69**

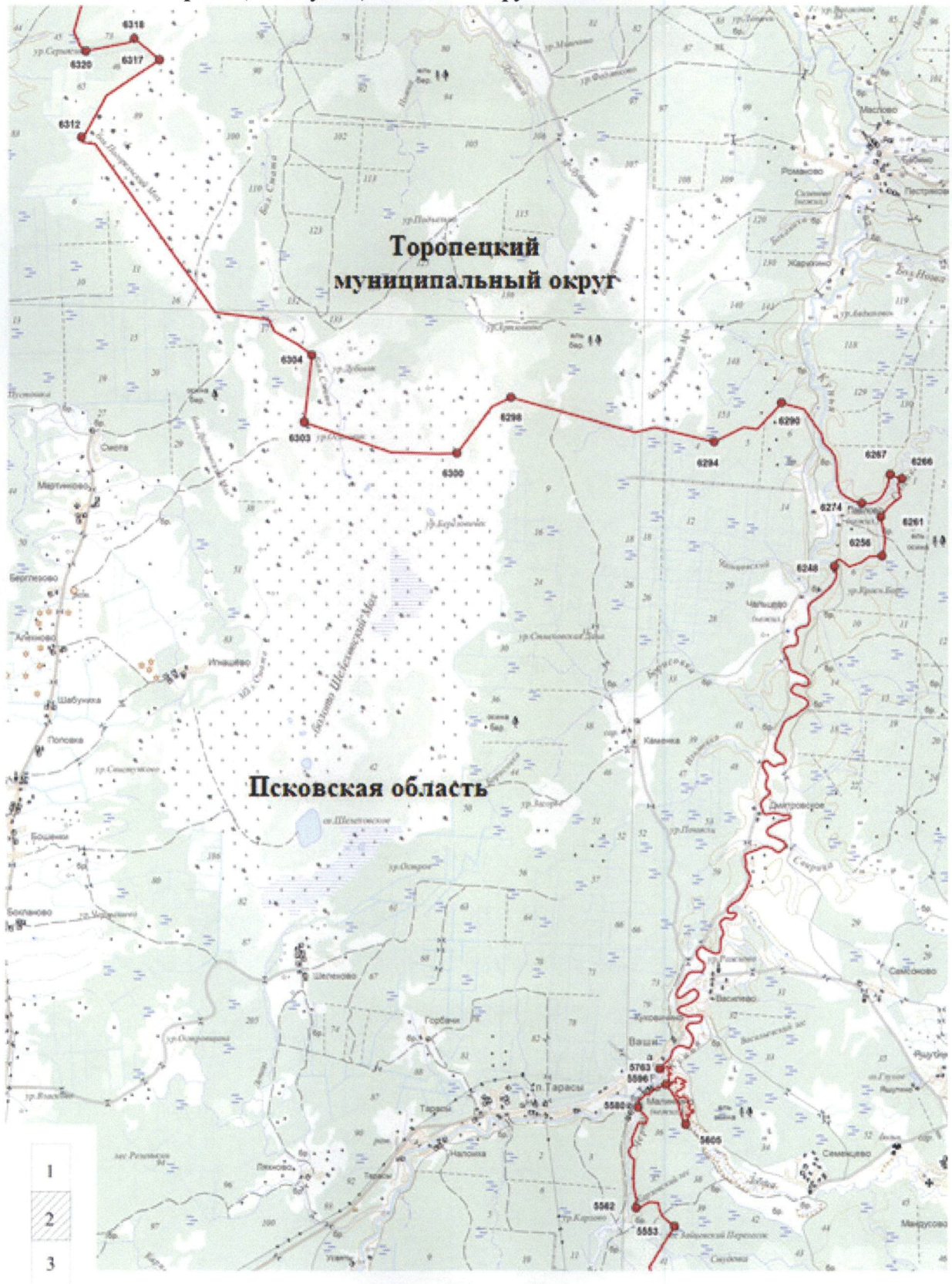
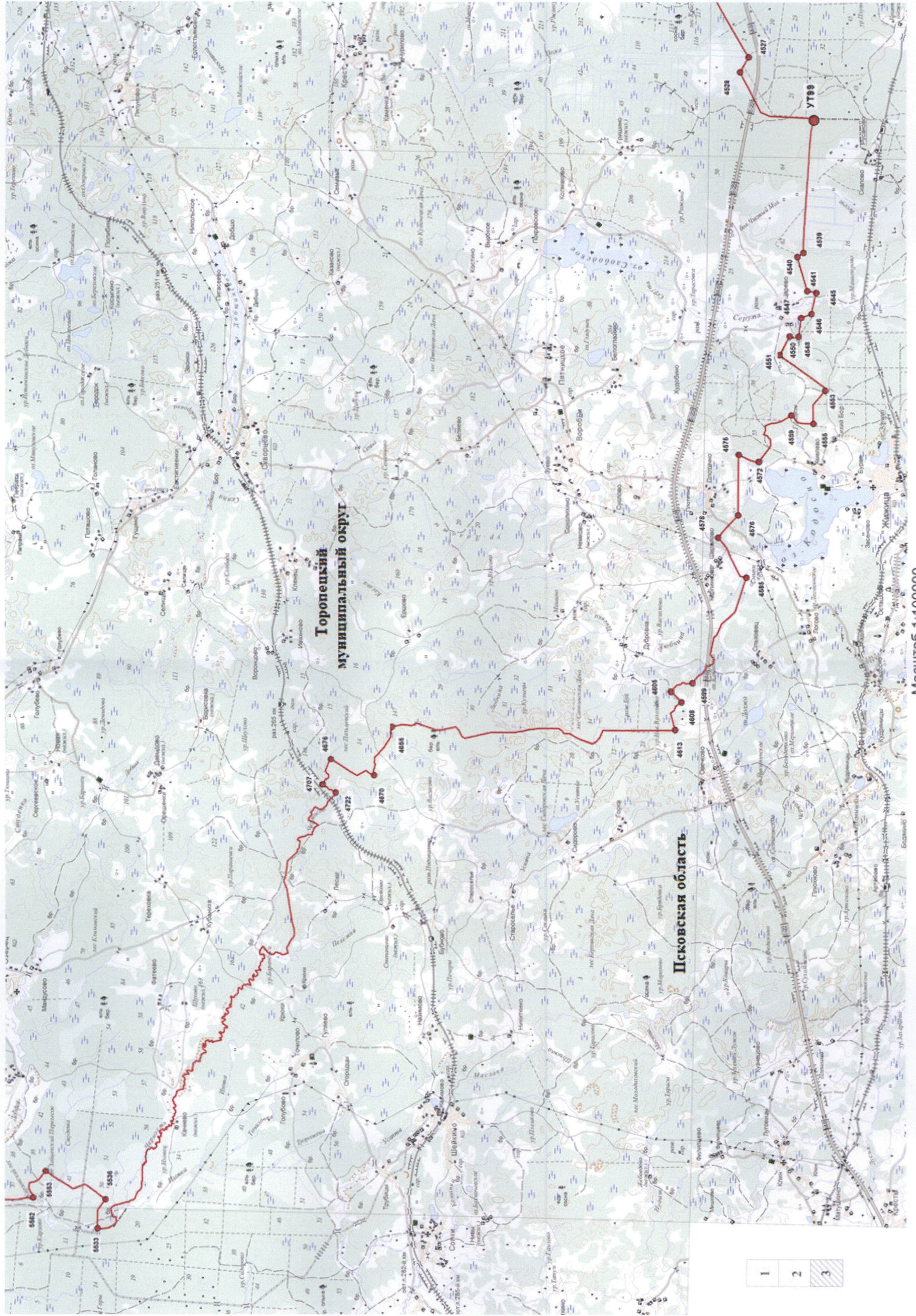
Номер точки	X	Y
УТ 96	304856.70	1158517.18
1	304904.63	1158477.28
2	304950.54	1158449.54
3	304982.19	1158441.98
4	305014.03	1158445.93
5	305062.53	1158468.09
6	305110.67	1158486.68
7	305167.00	1158497.89
8	305223.69	1158501.60
9	305293.26	1158511.16
10	305330.76	1158519.24
11	305359.88	1158528.86
12	305442.49	1159002.48
13	305066.37	1159112.55
14	305587.66	1159315.79
15	305615.93	1159949.44
16	305798.37	1160006.13
17	305654.25	1160323.51
18	305654.15	1160323.74
19	305655.62	1160353.33
20	305819.67	1160574.21
21	306200.16	1160649.93
22	306349.55	1160505.46
23	306439.59	1160332.02
24	306506.93	1160251.99
25	306613.69	1160230.16
26	306653.63	1160267.90
27	306655.64	1160322.33
28	306710.09	1161797.36
29	306511.74	1161738.39
30	305522.46	1161654.76
31	305333.23	1161810.22
32	305345.25	1161830.61
33	305436.51	1162001.38
34	305607.93	1162176.01
35	304762.62	1162400.49
36	304780.23	1162656.23
37	304632.93	1162729.02
38	304464.38	1162712.73
39	304239.09	1162587.60
40	304191.13	1162625.38
41	304028.03	1162971.49
42	303739.20	1162829.60
43	303045.45	1163154.60
44	303070.07	1163390.10
45	303153.51	1164018.82
46	302694.19	1163833.95
47	302581.71	1163783.73
48	301968.77	1164207.22
49	301725.97	1164092.35
50	301647.37	1164050.01
51	301159.78	1164486.93
52	301241.60	1165110.54

Номер точки	X	Y
53	300962.58	1165410.48
54	301103.24	1165650.30
55	301024.19	1165760.38
56	300652.49	1165686.05
57	300292.18	1165825.55
58	300612.46	1167034.00
59	300660.45	1167157.91
60	300809.92	1167933.57
61	300810.41	1168690.34
62	300831.50	1168815.49
63	301105.88	1169108.39
64	301086.28	1169903.53
65	301220.22	1170246.19
66	301277.18	1170631.48
67	301253.70	1171124.78
68	301332.99	1171263.66
69	301138.19	1171673.08
70	300977.46	1171876.42
71	300867.38	1172177.91
72	301040.47	1172162.99
73	301203.20	1172077.53
74	301292.25	1172226.71
75	301424.00	1172267.72
76	301400.77	1172406.76
77	301395.65	1172542.98
78	301228.95	1172648.01
79	301154.18	1172886.50
80	301014.63	1173090.10
81	300767.71	1173449.94
82	300878.26	1173518.37
83	300950.10	1173504.96
84	301131.21	1173622.82
85	301430.62	1173644.00
86	301434.45	1173799.88
87	301356.60	1173935.76
88	301382.51	1174005.97
89	301601.90	1174014.89
90	301484.45	1174267.71
91	301648.02	1174414.75
92	301790.64	1174457.92
93	301841.99	1174427.35
94	301863.68	1174305.43
95	301989.20	1174358.77
96	302427.25	1174505.37
97	302427.00	1174518.01
98	302420.00	1174547.40
99	302421.90	1174557.99
100	302436.50	1174566.75
101	302446.85	1174575.42
102	302448.70	1174586.02
103	302450.45	1174602.94
104	302450.25	1174613.50
105	302454.35	1174619.91



Номер точки	X	Y
106	302456.15	1174632.60
107	302455.80	1174647.37
108	302453.60	1174653.64
109	302449.25	1174657.79
110	302442.80	1174663.96
111	302442.50	1174676.62
112	302446.40	1174691.47
113	302454.65	1174700.10
114	302460.70	1174712.89
115	302460.40	1174727.65
116	302460.00	1174744.53
117	302466.00	1174761.55
118	302467.85	1174772.14
119	302478.05	1174789.23
120	302475.70	1174799.73
121	302473.35	1174810.23
122	302474.90	1174835.59
123	302485.30	1174842.15
124	302495.45	1174861.36
125	302503.75	1174867.86
126	302505.75	1174874.23
127	302509.55	1174893.31
128	302515.50	1174910.32
129	302519.25	1174931.50
130	302523.20	1174944.25
131	302539.75	1174959.39
132	302547.85	1174974.33
133	302559.95	1174999.92
134	302576.35	1175023.48
135	302586.65	1175036.36
136	302586.35	1175049.01
137	302593.90	1175074.36
138	302596.20	1175080.89
139	302606.25	1175104.34
140	302616.24	1175129.85
141	302634.54	1175161.90
142	302651.24	1175170.68
143	302674.27	1175179.64
144	302686.94	1175179.89
145	302697.39	1175184.36
146	302707.35	1175212.01
147	302713.39	1175224.80
148	302712.93	1175245.89
149	302712.38	1175271.19
150	302712.20	1175279.64
151	302711.91	1175292.30
152	302711.59	1175307.06
153	302711.31	1175319.72
154	302711.08	1175330.26
155	302721.40	1175341.03
156	302729.77	1175343.33
157	302735.89	1175354.01
158	302735.54	1175370.88
159	302735.30	1175381.43
160	302724.09	1175410.72
161	302711.01	1175429.44
162	302700.05	1175448.19
163	302680.75	1175460.47

Номер точки	X	Y
164	302648.79	1175474.52
165	302627.69	1175474.07
166	302604.24	1175484.12
167	302582.47	1175513.19
168	302547.74	1175556.76
169	302496.85	1175602.33
170	302595.54	1175848.06
171	302470.97	1175907.33
172	302396.16	1175962.57
173	302442.53	1176081.34
174	302046.33	1176549.15
175	302068.49	1176994.09
176	302317.66	1177090.19
177	302460.74	1177401.38
178	302687.85	1177653.65
179	302491.42	1177903.52
180	302236.74	1177968.87
181	302026.81	1178181.85
182	301961.69	1178311.82
183	302028.85	1178538.57
184	302110.60	1178684.60
185	302150.97	1178717.85
186	302199.95	1178794.87
187	302245.90	1178840.77
188	302293.31	1178911.10
189	302319.49	1178931.93
190	302347.46	1178938.61
191	302367.50	1178943.04
192	302384.07	1178956.57
193	302394.32	1178975.89
194	302400.39	1179007.12
195	302396.09	1179035.25
196	302398.22	1179046.88
197	302407.47	1179057.75
198	302422.61	1179063.34
199	302448.35	1179059.86
200	302462.06	1179062.06
201	302474.75	1179071.30
202	302486.38	1179088.70
203	302495.74	1179110.57
204	302517.64	1179135.13
205	302537.98	1179168.60
206	302549.24	1179198.18
207	302552.83	1179228.53
208	302546.18	1179252.22
209	302528.74	1179279.62
210	302519.64	1179297.31
211	302522.86	1179346.24
212	302529.07	1179375.13
213	302350.71	1179456.43
214	302328.75	1179466.59
215	301978.45	1179074.98
216	301860.55	1178962.71
217	301569.85	1178739.09
218	301176.20	1178492.16
219	300845.53	1178550.46
220	300861.41	1178597.23
221	300889.55	1178661.15

Номер точки	X	Y
222	300907.57	1178705.85
223	300923.63	1178744.17
224	300939.99	1178767.74
225	300967.05	1178785.21
226	300979.35	1178802.36
227	300976.92	1178817.07
228	300948.81	1178846.01
229	300917.18	1178845.33
230	300868.63	1178844.28
231	300821.83	1178860.17
232	300795.68	1178897.58
233	300795.16	1178920.78
234	300811.31	1178954.89
235	300861.16	1178991.84
236	300896.49	1179017.92
237	300906.55	1179039.25
238	300906.21	1179056.13
239	300882.30	1179087.26
240	300869.26	1179103.87
241	300868.90	1179120.72
242	300866.40	1179137.56
243	300855.57	1179150.00
244	300855.01	1179175.30
245	300851.65	1179232.20
246	300825.45	1179271.74
247	300805.71	1179305.08
248	300781.57	1179346.78
249	300783.16	1179370.02
250	300784.63	1179399.58
251	300792.52	1179425.08
252	300815.04	1179457.23
253	300822.88	1179484.83
254	300833.01	1179504.03
255	300840.99	1179525.32
256	300848.97	1179546.58
257	300846.63	1179557.08
258	300837.81	1179573.77
259	300837.34	1179594.87
260	300845.60	1179603.49
261	300853.89	1179610.00
262	300853.75	1179616.32
263	300853.26	1179639.52
264	300857.32	1179645.94
265	300852.88	1179656.40
266	300858.95	1179669.17
267	300848.25	1179675.30
268	300851.80	1179704.90
269	300851.64	1179713.35
270	300838.32	1179742.58
271	300933.22	1180035.87
272	300961.92	1180171.54
273	300723.18	1180274.02
274	300298.65	1180471.69
275	300098.46	1180566.33
276	299966.22	1180681.14
277	299718.34	1181320.20
278	299705.49	1181520.39
279	299633.75	1181710.89

Номер точки	X	Y
280	299637.19	1181841.80
281	299650.60	1182192.37
282	299651.05	1182210.38
283	299084.38	1182643.69
284	299036.70	1182741.61
285	298998.43	1182914.22
286	298942.37	1183527.18
287	298401.00	1183531.71
288	298194.94	1183577.04
289	298186.37	1183581.07
290	298161.06	1183580.53
291	298131.27	1183590.45
292	298108.07	1183589.93
293	298057.70	1183576.20
294	298015.71	1183564.72
295	297992.69	1183555.80
296	297977.91	1183555.49
297	297939.60	1183569.44
298	297926.99	1183567.05
УТ95	297535.70	1183549.21
299	297523.76	1183548.96
300	297504.59	1183535.05
301	297485.70	1183512.28
302	297460.59	1183499.75
303	297436.63	1183502.24
304	297418.19	1183527.22
305	297402.56	1183558.24
306	297391.63	1183578.90
307	297374.99	1183587.47
308	297351.10	1183586.96
309	297330.30	1183585.00
310	297318.04	1183596.67
311	297299.74	1183614.16
312	297280.09	1183624.22
313	297264.94	1183631.35
314	297261.77	1183641.72
315	297275.00	1183649.50
316	297289.60	1183664.79
317	297299.64	1183682.90
318	297303.66	1183703.88
319	297312.26	1183716.03
320	297316.59	1183725.10
321	297316.24	1183738.50
322	297307.24	1183744.27
323	297290.69	1183749.90
324	297271.04	1183756.92
325	297267.74	1183771.81
326	297283.09	1183776.93
327	297297.09	1183794.87
328	297301.38	1183805.43
329	297301.02	1183820.35
330	297291.94	1183824.58
331	297267.99	1183824.06
332	297258.77	1183837.35
333	297266.03	1183870.49
334	297261.22	1183888.32
335	297247.04	1183895.28
336	297229.25	1183887.46

Номер точки	X	Y
337	297205.70	1183876.48
338	297192.14	1183879.19
339	297175.54	1183887.76
340	297151.59	1183887.26
341	297130.69	1183886.79
342	297122.84	1183903.08
343	297113.27	1183931.21
344	297106.84	1183950.48
345	297084.24	1183961.94
346	297072.07	1183973.63
347	297065.57	1183994.43
348	297068.09	1184013.86
349	297064.69	1184031.71
350	297053.74	1184053.91
351	296937.45	1184027.39
352	296825.44	1183769.88
353	296654.90	1183660.22
354	296522.94	1183561.88
355	296509.46	1183561.92
356	296480.40	1183648.69
357	296439.37	1183771.16
358	296420.20	1183828.41
359	296276.40	1183964.92
360	296223.75	1184082.52
361	296175.00	1184311.95
362	296162.25	1184483.41
363	296215.15	1184662.62
364	296207.81	1184920.21
365	296176.35	1184930.58
366	296141.95	1184949.79
367	296110.45	1184969.11
368	296070.10	1184985.32
369	296032.65	1184994.10
370	296007.20	1184997.01
371	295980.45	1184992.38
372	295949.07	1184990.73
373	295920.60	1184995.11
374	295887.80	1184999.40
375	295856.36	1185009.69
376	295820.45	1185022.97
377	295792.05	1185039.31
378	295772.51	1185057.16
379	295767.95	1185078.00
380	295767.90	1185086.96
381	295758.94	1185089.92
382	295723.15	1185094.24
383	295687.15	1185101.55
384	295658.80	1185104.40
385	295640.89	1185111.80
386	295622.90	1185123.64
387	295610.81	1185149.01
388	295604.75	1185172.86
389	295475.95	1184890.33
390	295284.73	1184967.01
391	295213.19	1184945.77
392	295181.50	1184906.89
393	295178.89	1184903.85
394	295112.35	1184821.56

Номер точки	X	Y
395	295061.89	1184764.60
396	294966.53	1184738.78
397	294702.69	1185034.47
398	294653.25	1185045.43
399	294629.63	1185050.11
400	294547.49	1185066.54
401	294422.14	1185085.39
402	294284.69	1185141.43
403	294136.64	1185215.33
404	293949.79	1185189.20
405	293946.27	1185188.30
406	293945.68	1185188.71
407	293750.70	1185159.90
408	293579.24	1185139.74
409	293557.95	1185227.64
410	293457.45	1185367.45
411	293443.09	1185589.77
412	293351.14	1185823.68
413	293138.84	1185964.56
414	293107.31	1186023.06
415	293092.32	1186050.87
416	293120.95	1186107.03
417	293144.81	1186153.82
418	293176.81	1186216.58
419	293213.59	1186288.71
420	293162.88	1186407.16
421	293135.53	1186471.04
422	293117.29	1186513.66
423	293050.84	1186717.84
424	293019.69	1186750.24
425	292892.37	1186882.69
426	292830.75	1186946.79
427	292609.05	1186824.96
428	292415.14	1186822.70
429	292349.56	1186810.49
430	292195.84	1186838.16
431	292056.18	1186822.80
432	291925.85	1186808.48
433	291829.01	1186797.83
434	291686.59	1186803.75
435	291418.94	1186657.13
436	291333.99	1186604.02
437	291129.57	1186456.20
438	290974.80	1186419.60
439	290816.06	1186430.81
440	290640.10	1186488.48
441	290623.72	1186554.03
442	290593.95	1186673.15
443	290645.36	1186721.05
444	290820.56	1186786.06
445	290923.05	1186947.80
446	291029.80	1187114.92
447	291173.35	1187174.50
448	291250.39	1187338.70
449	291369.45	1187612.29
450	291212.06	1187743.70
451	291178.26	1187903.19
452	290979.40	1188041.58

Номер точки	X	Y
453	290933.59	1188149.28
454	290735.35	1188254.05
455	290418.99	1187888.92
456	290399.75	1187813.61
457	290349.41	1187737.75
458	290185.05	1187604.30
459	290000.69	1187454.61
460	289778.59	1187445.19
461	289687.45	1187487.42
462	289693.95	1187559.90
463	289800.95	1187644.63
464	289867.56	1187674.33
465	289789.55	1187840.85
466	289975.70	1187978.77
467	289968.95	1188208.66
468	290180.39	1188372.87
469	290466.29	1188711.54
470	290459.20	1188814.82
471	290569.35	1189013.27
472	290642.05	1189285.91
473	290751.95	1189355.14
474	290769.86	1189657.79
475	290776.14	1189696.27
476	290780.18	1189720.92
477	290781.91	1189727.93
478	290782.33	1189729.58
479	290788.92	1189774.27
480	290793.14	1189802.95
481	290752.55	1189855.04
482	290724.24	1189891.36
483	290743.64	1189899.22
484	290762.23	1189906.71
485	290762.89	1189907.04
486	290789.04	1189932.49
487	290810.14	1189952.48
488	290831.59	1189978.62
489	290843.20	1189992.08
490	290850.81	1190005.84
491	290852.00	1190023.84
492	290851.34	1190061.22
493	290844.79	1190097.00
494	290839.59	1190129.77
495	290845.72	1190155.57
496	290865.54	1190181.87
497	290885.30	1190209.74
498	290893.22	1190228.46
499	290899.85	1190232.16
500	290907.99	1190230.94
501	290914.89	1190223.29
502	290913.14	1190193.45
503	290903.04	1190162.14
504	290901.56	1190144.38
505	290906.74	1190128.12
506	290924.74	1190099.76
507	290935.59	1190074.11
508	290942.99	1190058.82
509	290961.26	1190054.38
510	290972.85	1190055.15

Номер точки	X	Y
511	290980.80	1190066.16
512	290985.45	1190085.19
513	290992.09	1190105.41
514	290997.75	1190129.10
515	291005.39	1190153.00
516	291010.59	1190170.76
517	291015.89	1190195.99
518	291017.29	1190215.24
519	291015.74	1190235.15
520	291020.54	1190265.56
521	291031.15	1190312.79
522	291046.31	1190329.99
523	291075.41	1190351.66
524	291089.40	1190362.08
525	291120.65	1190377.89
526	291148.30	1190407.00
527	291167.25	1190441.93
528	291173.05	1190475.03
529	291177.75	1190501.81
530	291184.05	1190531.27
531	291179.90	1190556.87
532	291170.90	1190569.68
533	291158.90	1190588.48
534	291159.10	1190595.31
535	291169.05	1190605.27
536	291176.85	1190618.40
537	291179.25	1190630.68
538	291183.27	1190647.93
539	291183.46	1190648.74
540	291185.89	1190659.23
541	291184.35	1190682.30
542	291182.94	1190705.91
543	291178.79	1190741.53
544	291155.89	1190766.37
545	291142.34	1190775.91
546	291123.70	1190794.54
547	291100.60	1190810.84
548	291083.81	1190825.35
549	291063.69	1190850.42
550	291060.89	1190870.18
551	291066.44	1190898.24
552	291052.24	1190918.64
553	291041.25	1190927.10
554	291039.62	1190950.39
555	291046.01	1190971.33
556	291049.84	1190988.94
557	291044.20	1191007.66
558	291040.69	1191029.28
559	291044.54	1191042.69
560	291047.84	1191055.91
561	291051.28	1191070.41
562	291045.69	1191086.16
563	291029.98	1191117.20
564	291008.89	1191165.99
565	290999.55	1191200.19
566	290986.98	1191225.35
567	290966.14	1191244.72
568	290958.24	1191258.47

Номер точки	X	Y
569	290956.80	1191294.91
570	290952.54	1191314.08
571	290949.94	1191327.65
572	290950.55	1191348.58
573	290946.36	1191371.02
574	290945.40	1191390.31
575	290945.94	1191412.80
576	290941.14	1191427.49
577	290927.44	1191448.22
578	290909.59	1191470.23
579	290887.05	1191491.71
580	290852.51	1191518.20
581	290830.90	1191543.10
582	290814.10	1191559.14
583	290791.45	1191566.04
584	290760.26	1191562.33
585	290734.84	1191561.64
586	290713.90	1191562.63
587	290700.64	1191554.89
588	290690.79	1191535.16
589	290680.55	1191524.46
590	290667.10	1191525.60
591	290657.85	1191533.65
592	290644.10	1191541.62
593	290632.40	1191549.85
594	290624.45	1191554.51
595	290610.65	1191563.59
596	290593.30	1191582.10
597	290585.21	1191600.85
598	290585.35	1191624.04
599	290578.00	1191641.80
600	290565.97	1191661.03
601	290567.46	1191683.22
602	290561.06	1191699.54
603	290557.75	1191714.38
604	290558.90	1191727.90
605	290564.29	1191747.49
606	290560.95	1191762.35
607	290554.70	1191771.16
608	290551.40	1191786.07
609	290555.35	1191804.13
610	290556.57	1191817.63
611	290553.21	1191831.01
612	290549.86	1191847.37
613	290543.40	1191863.63
614	290542.91	1191884.57
615	290542.45	1191902.51
616	290552.76	1191917.67
617	290571.34	1191932.17
618	290574.88	1191946.87
619	290576.87	1191982.53
620	290580.44	1191996.22
621	290588.85	1192014.34
622	290597.85	1192022.28
623	290610.28	1192032.06
624	290621.20	1192040.89
625	290620.71	1192051.77
626	290616.01	1192062.33

Номер точки	X	Y
627	290610.00	1192068.17
628	290606.34	1192077.94
629	290609.81	1192095.29
630	290617.84	1192110.81
631	290621.99	1192124.35
632	290621.29	1192141.35
633	290618.19	1192160.26
634	290614.09	1192173.51
635	290609.98	1192185.40
636	290602.04	1192204.64
637	290601.54	1192224.11
638	290604.09	1192240.59
639	290632.74	1192248.88
640	290785.59	1192278.47
641	291063.54	1192560.43
642	291254.59	1192761.49
643	291502.84	1192534.94
644	291589.09	1192597.75
645	291645.71	1192653.37
646	291729.44	1192911.20
647	291682.89	1192969.50
648	291576.59	1193145.24
649	291528.74	1193403.71
650	291196.29	1193797.54
651	291164.09	1193847.13
652	290932.83	1193654.26
653	290673.69	1193593.76
654	290614.48	1193639.89
655	290479.22	1193745.23
656	290367.28	1193832.43
657	290255.34	1193919.62
658	290229.14	1193987.54
659	290227.93	1193988.71
660	290043.98	1194167.90
661	289908.70	1194198.15
662	289901.37	1194199.79
663	289835.10	1194214.61
664	289831.91	1194215.57
665	289828.27	1194216.66
666	289670.55	1194259.63
667	289699.89	1194278.98
668	289692.57	1194329.73
669	289685.08	1194323.95
670	289659.86	1194363.11
671	289650.44	1194357.24
672	289643.20	1194366.80
673	289609.63	1194341.74
674	289474.84	1194536.88
675	289461.44	1194555.94
676	289410.50	1194634.74
677	289624.99	1194777.17
678	289756.74	1194845.77
679	289982.35	1194975.39
680	290060.75	1195009.38
681	290136.78	1195128.97
682	290113.79	1195355.88
683	290271.99	1195452.68
684	290226.85	1195620.49

Номер точки	X	Y
685	290325.77	1195676.64
686	290462.55	1195667.52
687	290517.48	1195740.99
688	290593.70	1195782.84
689	290587.55	1195940.22
690	290457.95	1195858.77
691	290339.15	1195798.39
692	290245.66	1195775.22
693	290204.20	1195809.51
694	290129.51	1195878.25
695	290069.49	1196030.92
696	290208.89	1196197.21
697	290298.29	1196295.11
698	290343.29	1196362.44
699	290384.61	1196433.60
700	290408.59	1196474.91
701	290569.78	1196586.64
702	290777.95	1196610.29
703	291031.98	1196636.61
704	291056.34	1196898.94
705	290900.09	1196944.73
706	290780.99	1197042.79
707	290748.17	1197111.11
708	290679.64	1197236.75
709	290586.79	1197391.98
710	290578.42	1197393.55
711	290561.73	1197396.67
712	290548.30	1197399.20
713	290468.25	1197414.19
714	290457.75	1197416.16
715	290676.64	1197760.80
716	290727.30	1197851.14
717	290747.51	1197830.44
718	290852.35	1197823.83
719	290909.75	1197857.50
720	290977.04	1197898.16
721	291039.89	1197976.71
722	291008.51	1198083.91
723	290942.16	1198124.83
724	290900.84	1198150.30
725	290901.84	1198151.29
726	290775.44	1198163.81
727	290771.15	1198164.22
728	290721.99	1198168.58
729	290687.22	1198170.44
730	290668.01	1198171.41
731	290295.75	1198188.50
732	290240.21	1198189.97
733	290220.44	1198190.48
734	290205.24	1198006.77
735	290201.19	1197875.92
736	290123.02	1197822.40
737	290084.89	1197796.29
738	290101.99	1197616.94
739	290037.24	1197565.35
740	289709.84	1197562.03
741	289673.43	1197437.61
742	289509.64	1197407.14

Номер точки	X	Y
743	289380.84	1197392.78
744	289286.70	1197494.09
745	289166.65	1197629.21
746	289039.69	1197768.14
747	289011.89	1197800.02
748	289029.86	1197808.83
749	289041.89	1197816.88
750	289066.98	1197811.11
751	289127.49	1197772.25
752	289152.34	1197764.96
753	289171.39	1197773.24
754	289205.02	1197800.83
755	289230.59	1197834.18
756	289269.10	1197932.25
757	289288.59	1197996.74
758	289346.62	1197982.04
759	289454.00	1197948.42
760	289580.24	1197908.91
761	289826.35	1198214.71
762	289720.18	1198375.82
763	289571.64	1198583.70
764	289466.25	1198749.98
765	289401.34	1198829.57
766	289386.14	1198853.15
767	289370.89	1198876.73
768	289406.29	1198875.73
769	289433.34	1198873.37
770	289455.39	1198872.71
771	289496.89	1198871.74
772	289506.04	1198878.15
773	289514.49	1198890.28
774	289525.69	1198904.01
775	289542.39	1198923.57
776	289561.34	1198959.29
777	289575.15	1198987.54
778	289588.05	1199008.25
779	289602.24	1199020.06
780	289614.19	1199025.50
781	289619.24	1199035.85
782	289613.79	1199059.05
783	289603.55	1199079.12
784	289584.08	1199100.21
785	289570.65	1199110.17
786	289550.85	1199118.13
787	289540.52	1199130.33
788	289525.49	1199136.84
789	289510.64	1199140.42
790	289505.74	1199149.34
791	289506.79	1199160.07
792	289512.34	1199177.86
793	289519.79	1199202.14
794	289537.05	1199230.14
795	289555.34	1199248.85
796	289569.56	1199271.54
797	289583.51	1199281.23
798	289608.30	1199293.70
799	289619.59	1199303.64
800	289629.96	1199316.27

Номер точки	X	Y
801	289632.10	1199327.14
802	289627.05	1199342.94
803	289611.26	1199358.06
804	289590.56	1199369.22
805	289575.64	1199387.11
806	289563.30	1199402.12
807	289550.14	1199406.22
808	289527.85	1199417.11
809	289524.56	1199418.70
810	289505.06	1199442.87
811	289507.90	1199465.28
812	289521.50	1199474.97
813	289525.90	1199478.82
814	289522.05	1199492.21
815	289521.34	1199513.32
816	289527.60	1199525.80
817	289537.31	1199533.24
818	289554.30	1199521.42
819	289565.30	1199520.63
820	289587.34	1199517.57
821	289612.95	1199510.14
822	289641.75	1199512.53
823	289663.01	1199510.28
824	289673.10	1199515.86
825	289683.60	1199527.93
826	289703.51	1199532.83
827	289711.60	1199538.15
828	289712.65	1199546.64
829	289720.20	1199557.13
830	289731.10	1199566.27
831	289752.75	1199572.26
832	289760.70	1199578.36
833	289764.79	1199596.66
834	289770.27	1199607.69
835	289790.30	1199637.15
836	289812.05	1199666.18
837	289827.85	1199682.00
838	289835.89	1199691.81
839	289840.39	1199701.66
840	289861.95	1199708.87
841	289878.85	1199696.98
842	289923.05	1199697.14
843	289963.01	1199687.92
844	289986.60	1199662.47
845	290004.85	1199650.77
846	290010.20	1199644.83
847	290029.55	1199646.11
848	290035.65	1199642.34
849	290033.75	1199637.03
850	290038.31	1199630.61
851	290043.60	1199632.18
852	290052.05	1199638.90
853	290075.95	1199640.62
854	290090.14	1199632.18
855	290101.55	1199623.14
856	290111.10	1199625.47
857	290127.20	1199632.50
858	290142.18	1199626.87

Номер точки	X	Y
859	290158.45	1199620.48
860	290164.05	1199622.20
861	290171.55	1199628.13
862	290189.04	1199626.28
863	290197.50	1199628.45
864	290217.34	1199652.65
865	290235.05	1199662.05
866	290251.95	1199653.93
867	290280.43	1199619.87
868	290299.84	1199634.31
869	290318.25	1199643.00
870	290332.50	1199661.30
871	290399.95	1199717.94
872	290350.92	1199735.96
873	289925.29	1199863.84
874	289740.99	1200017.82
875	289691.82	1200048.06
876	289686.72	1200051.23
877	289653.79	1200065.12
878	289346.02	1200258.31
879	289266.90	1200306.77
880	289198.39	1200302.62
881	289122.45	1200298.02
882	288915.09	1200163.93
883	288812.89	1200105.71
884	288717.50	1200045.49
885	288622.24	1199956.08
886	288536.39	1199945.77
887	288318.53	1199926.10
888	288280.74	1199922.69
889	288297.00	1199998.96
890	288230.87	1200136.23
891	288221.88	1200168.36
892	288212.19	1200241.81
893	288206.69	1200283.52
894	288218.94	1200357.80
895	288389.89	1200549.29
896	288456.79	1200644.42
897	288562.60	1200787.62
898	288465.56	1200865.11
899	288420.61	1201062.09
900	288505.39	1201107.54
901	288399.57	1201181.03
902	288379.94	1201194.66
903	288283.44	1201159.88
904	288212.49	1201197.04
905	288075.04	1201268.94
906	287931.54	1201254.45
907	287763.54	1201259.28
908	287772.93	1201331.29
909	287782.87	1201403.58
910	287806.01	1201584.78
911	287636.75	1201437.22
912	287585.20	1201397.85
913	287566.78	1201383.26
914	287454.85	1201294.53
915	287230.65	1201212.07
916	287160.40	1201207.78

Номер точки	X	Y
917	287056.69	1201260.89
918	287042.89	1201266.64
919	287020.45	1201283.11
920	287004.98	1201294.83
921	286994.95	1201302.48
922	286979.89	1201312.07
923	286958.89	1201315.98
924	286936.60	1201309.44
925	286908.50	1201295.19
926	286890.80	1201284.28
927	286867.01	1201279.12
928	286848.85	1201284.18
929	286826.14	1201293.76
930	286784.95	1201274.95
931	286780.67	1201276.42
932	286774.65	1201278.49
933	286757.59	1201290.90
934	286737.75	1201278.15
935	286716.10	1201274.95
936	286684.50	1201275.66
937	286669.25	1201246.91
938	286661.45	1201220.66
939	286640.85	1201207.89
940	286624.55	1201217.11
941	286590.12	1201199.02
942	286591.85	1201180.57
943	286581.94	1201170.28
944	286559.55	1201164.96
945	286543.96	1201153.96
946	286524.45	1201159.29
947	286502.06	1201164.25
948	286486.80	1201154.32
949	286456.65	1201160.35
950	286431.10	1201162.48
951	286410.85	1201134.47
952	286379.65	1201127.35
953	286347.34	1201141.54
954	286339.50	1201162.12
955	286312.55	1201174.20
956	286282.76	1201167.82
957	286270.65	1201157.86
958	286284.20	1201124.02
959	286280.81	1201111.09
960	286266.50	1201111.77
961	286254.26	1201123.35
962	286245.40	1201138.99
963	286214.08	1201145.12
964	286192.31	1201134.22
965	286184.10	1201099.51
966	286176.64	1201096.80
967	286160.95	1201107.00
968	286159.58	1201128.10
969	286140.56	1201130.82
970	286121.53	1201109.73
971	286116.70	1201060.72
972	286107.85	1201050.52
973	286094.95	1201051.87
974	286080.64	1201081.83

Номер точки	X	Y
975	286047.20	1201100.62
976	286017.64	1201099.71
977	286009.65	1201085.92
978	286013.40	1201064.29
979	286006.20	1201050.90
980	285987.00	1201050.21
981	285965.35	1201057.76
982	285955.39	1201074.59
983	285948.49	1201095.87
984	285943.69	1201121.60
985	285943.34	1201129.68
986	285941.29	1201137.75
987	285917.49	1201132.71
988	285896.00	1201128.13
989	285860.95	1201119.90
990	285838.50	1201130.79
991	285826.15	1201146.94
992	285824.14	1201167.83
993	285826.49	1201191.86
994	285821.51	1201209.70
995	285804.80	1201219.77
996	285786.79	1201225.22
997	285772.89	1201242.85
998	285763.39	1201263.56
999	285753.94	1201281.30
1000	285738.84	1201286.90
1001	285724.94	1201292.28
1002	285702.66	1201300.93
1003	285681.26	1201318.33
1004	285660.95	1201352.25
1005	285656.40	1201364.78
1006	285652.89	1201374.48
1007	285637.29	1201401.02
1008	285616.00	1201415.45
1009	285596.24	1201426.89
1010	285588.07	1201427.97
1011	285567.70	1201430.66
1012	285543.75	1201430.03
1013	285525.75	1201434.03
1014	285505.84	1201454.50
1015	285502.55	1201463.61
1016	285494.55	1201485.65
1017	285495.34	1201515.61
1018	285510.85	1201548.97
1019	285523.85	1201571.79
1020	285528.90	1201606.36
1021	285528.19	1201636.29
1022	285521.40	1201667.55
1023	285502.90	1201689.58
1024	285477.10	1201702.36
1025	285446.94	1201713.53
1026	285397.64	1201710.74
1027	285384.09	1201713.37
1028	285358.30	1201732.21
1029	285326.49	1201743.32
1030	285293.69	1201742.45
1031	285256.04	1201750.46
1032	285218.24	1201767.51



Номер точки	X	Y
1033	285189.60	1201778.72
1034	285163.84	1201788.50
1035	285138.04	1201805.79
1036	285341.69	1202019.92
1037	285422.16	1202104.61
1038	285460.49	1202142.94
1039	285555.30	1202246.48
1040	285618.35	1202332.08
1041	285500.38	1202354.76
1042	285375.26	1202378.84
1043	285292.80	1202355.42
1044	285175.35	1202225.04
1045	285029.14	1202075.32
1046	284985.16	1202098.79
1047	284913.29	1202137.17
1048	284851.58	1202165.85
1049	284744.44	1202233.79
1050	284690.24	1202153.38
1051	284683.59	1202132.41
1052	284644.55	1202067.80
1053	284622.45	1202082.93
1054	284592.00	1202106.12
1055	284569.09	1202123.44
1056	284564.45	1202130.85
1057	284556.45	1202137.60
1058	284541.34	1202142.02
1059	284526.40	1202144.91
1060	284513.70	1202147.08
1061	284498.75	1202147.71
1062	284489.75	1202145.41
1063	284479.98	1202143.90
1064	284474.00	1202140.81
1065	284471.10	1202131.06
1066	284470.35	1202109.67
1067	284467.76	1202093.88
1068	284464.55	1202072.82
1069	284462.10	1202052.49
1070	284462.59	1202027.82
1071	284461.76	1202006.03
1072	284460.00	1201984.27
1073	284457.34	1201971.52
1074	284453.30	1201954.20
1075	284443.90	1201938.19
1076	284430.64	1201928.08
1077	284415.30	1201917.93
1078	284407.15	1201911.73
1079	284401.65	1201895.17
1080	284397.45	1201881.55
1081	284395.50	1201868.78
1082	284388.38	1201855.08
1083	284380.35	1201846.63
1084	284369.65	1201788.46
1085	284376.85	1201773.58
1086	284379.90	1201766.25
1087	284386.39	1201758.72
1088	284378.20	1201757.01
1089	284368.95	1201757.71
1090	284364.34	1201754.43

Номер точки	X	Y
1091	284355.45	1201752.40
1092	284345.06	1201747.78
1093	284338.18	1201742.83
1094	284335.45	1201733.77
1095	284337.78	1201724.17
1096	284346.27	1201716.14
1097	284353.84	1201711.87
1098	284355.56	1201702.18
1099	284353.35	1201698.37
1100	284343.06	1201693.61
1101	284329.55	1201693.99
1102	284322.90	1201693.06
1103	284317.09	1201682.43
1104	284306.20	1201672.39
1105	284295.21	1201660.90
1106	284281.95	1201652.31
1107	284262.95	1201637.56
1108	284241.50	1201626.55
1109	284231.20	1201618.00
1110	284226.20	1201611.16
1111	284221.95	1201602.79
1112	284220.80	1201585.54
1113	284221.05	1201558.02
1114	284225.85	1201548.13
1115	284222.59	1201539.06
1116	284215.76	1201535.31
1117	284199.15	1201539.58
1118	284183.95	1201536.33
1119	284165.14	1201526.59
1120	284155.76	1201512.07
1121	284155.21	1201495.65
1122	284150.23	1201490.35
1123	284144.10	1201477.70
1124	284137.09	1201471.54
1125	284137.60	1201462.65
1126	284138.70	1201459.33
1127	284142.60	1201447.16
1128	284169.40	1201421.22
1129	284178.30	1201406.23
1130	284186.14	1201406.77
1131	284187.20	1201401.28
1132	284178.80	1201390.01
1133	284172.30	1201384.03
1134	284167.35	1201375.14
1135	284158.80	1201373.77
1136	284172.35	1201364.01
1137	284164.04	1201356.69
1138	284149.24	1201356.94
1139	284149.25	1201351.03
1140	284147.70	1201342.16
1141	284138.45	1201338.03
1142	284136.40	1201328.64
1143	284143.76	1201320.26
1144	284152.15	1201310.70
1145	284162.55	1201308.48
1146	284166.85	1201305.06
1147	284170.45	1201298.73
1148	284167.35	1201293.78

Номер точки	X	Y
1149	284159.14	1201291.54
1150	284154.91	1201286.76
1151	284152.80	1201277.19
1152	284153.51	1201261.64
1153	284151.10	1201252.74
1154	284145.15	1201246.09
1155	284133.34	1201240.11
1156	284125.80	1201233.60
1157	284115.90	1201220.10
1158	284111.82	1201211.90
1159	284108.01	1201195.99
1160	284103.89	1201171.38
1161	284105.29	1201152.06
1162	284107.85	1201135.14
1163	284127.00	1201105.39
1164	284139.50	1201087.60
1165	284147.33	1201077.52
1166	284147.19	1201072.47
1167	284146.83	1201062.64
1168	284144.10	1201054.45
1169	284145.45	1201031.35
1170	284140.84	1201024.87
1171	284134.70	1201013.04
1172	284132.45	1201007.25
1173	284137.95	1201000.93
1174	284141.55	1200988.62
1175	284143.05	1200984.00
1176	284136.90	1200976.15
1177	284133.15	1200966.22
1178	284129.89	1200959.37
1179	284127.15	1200953.07
1180	284127.26	1200951.28
1181	284131.80	1200931.53
1182	284141.00	1200923.83
1183	284145.64	1200917.85
1184	284147.50	1200912.88
1185	284145.64	1200908.10
1186	284141.00	1200906.39
1187	284133.64	1200907.08
1188	284128.20	1200910.52
1189	284122.55	1200908.45
1190	284113.01	1200906.03
1191	284112.30	1200903.49
1192	284117.75	1200896.47
1193	284125.09	1200889.47
1194	284126.51	1200879.73
1195	284129.06	1200866.06
1196	284131.45	1200860.23
1197	284133.15	1200852.72
1198	284131.45	1200846.05
1199	284127.85	1200843.15
1200	284119.45	1200840.91
1201	284106.50	1200844.86
1202	284094.85	1200845.37
1203	284089.39	1200840.58
1204	284083.20	1200834.60
1205	284073.64	1200825.88
1206	284070.86	1200815.23

Номер точки	X	Y
1207	284085.57	1200803.48
1208	284090.06	1200803.45
1209	284096.89	1200797.83
1210	284101.35	1200794.76
1211	284109.57	1200793.56
1212	284118.80	1200794.60
1213	284126.65	1200794.41
1214	284127.85	1200791.52
1215	284126.30	1200785.36
1216	284123.40	1200778.86
1217	284118.80	1200767.92
1218	284112.80	1200761.08
1219	284109.26	1200750.11
1220	284108.35	1200747.40
1221	284106.15	1200736.64
1222	284106.62	1200734.07
1223	284106.80	1200729.63
1224	284106.30	1200727.07
1225	284101.49	1200722.97
1226	284098.45	1200714.76
1227	284097.70	1200711.38
1228	284096.40	1200705.01
1229	284095.84	1200699.72
1230	284093.30	1200697.16
1231	284091.26	1200690.49
1232	284092.09	1200679.20
1233	284091.45	1200673.21
1234	284086.31	1200660.57
1235	284082.70	1200649.27
1236	284079.45	1200632.35
1237	284074.01	1200613.90
1238	284068.84	1200600.22
1239	284066.66	1200595.77
1240	284061.85	1200591.84
1241	284059.93	1200584.67
1242	284057.40	1200576.79
1243	284054.49	1200567.40
1244	284053.09	1200563.30
1245	284048.35	1200559.36
1246	284047.65	1200552.87
1247	284049.34	1200546.72
1248	284045.65	1200535.78
1249	284046.75	1200527.61
1250	284045.85	1200521.04
1251	284042.65	1200512.74
1252	284041.95	1200509.19
1253	284049.34	1200503.44
1254	284047.39	1200497.69
1255	284039.91	1200486.87
1256	284058.76	1200451.48
1257	284069.85	1200447.07
1258	284078.65	1200448.45
1259	284088.75	1200446.10
1260	284097.26	1200443.51
1261	284103.80	1200414.62
1262	284113.55	1200377.95
1263	284114.51	1200361.80
1264	284117.10	1200350.32

Номер точки	X	Y
1265	284120.00	1200346.90
1266	284126.40	1200346.20
1267	284135.85	1200345.66
1268	284140.80	1200352.08
1269	284144.35	1200352.90
1270	284149.74	1200351.47
1271	284154.03	1200350.32
1272	284167.20	1200347.85
1273	284191.25	1200342.04
1274	284197.65	1200333.48
1275	284206.46	1200329.49
1276	284219.00	1200329.22
1277	284226.45	1200330.56
1278	284233.09	1200335.08
1279	284239.25	1200336.94
1280	284246.70	1200338.56
1281	284252.07	1200338.01
1282	284253.10	1200331.88
1283	284255.00	1200326.02
1284	284257.84	1200319.55
1285	284275.25	1200329.23
1286	284280.40	1200346.62
1287	284303.75	1200363.42
1288	284318.55	1200371.40
1289	284352.50	1200367.18
1290	284388.68	1200376.75
1291	284375.55	1200394.69
1292	284376.34	1200407.27
1293	284399.45	1200423.18
1294	284408.95	1200436.54
1295	284408.10	1200449.45
1296	284408.30	1200463.45
1297	284417.65	1200477.62
1298	284426.14	1200489.78
1299	284470.31	1200502.18
1300	284490.46	1200506.44
1301	284507.99	1200490.23
1302	284517.12	1200469.49
1303	284525.48	1200436.55
1304	284549.11	1200394.20
1305	284573.73	1200366.98
1306	284583.45	1200361.95
1307	284609.75	1200363.64
1308	284622.50	1200360.96
1309	284631.70	1200352.20
1310	284634.95	1200340.35
1311	284633.81	1200326.02
1312	284634.15	1200314.85
1313	284639.65	1200302.25
1314	284642.89	1200293.32
1315	284643.30	1200278.35
1316	284638.31	1200267.72
1317	284629.65	1200254.79
1318	284618.73	1200243.25
1319	284606.14	1200237.70
1320	284591.20	1200237.27
1321	284568.05	1200236.68
1322	284541.85	1200236.74

Номер точки	X	Y
1323	284529.21	1200233.36
1324	284521.15	1200227.16
1325	284514.56	1200222.49
1326	284514.85	1200216.39
1327	284515.09	1200208.73
1328	284521.35	1200191.82
1329	284528.81	1200179.77
1330	284538.50	1200165.18
1331	284559.60	1200161.92
1332	284564.25	1200151.50
1333	284568.68	1200135.31
1334	284570.95	1200131.59
1335	284585.11	1200130.18
1336	284601.80	1200105.14
1337	284612.14	1200088.78
1338	284624.26	1200082.38
1339	284637.70	1200082.71
1340	284639.00	1200065.43
1341	284652.95	1200073.54
1342	284668.84	1200075.97
1343	284679.60	1200053.61
1344	284687.85	1200039.67
1345	284687.14	1200017.44
1346	284690.35	1200000.16
1347	284681.85	1199984.28
1348	284676.95	1199971.43
1349	284675.52	1199953.59
1350	284673.41	1199938.25
1351	284673.60	1199924.11
1352	284682.20	1199919.53
1353	284688.20	1199914.93
1354	284693.51	1199910.00
1355	284696.85	1199904.89
1356	284697.75	1199901.36
1357	284695.09	1199897.65
1358	284689.45	1199893.06
1359	284689.09	1199887.77
1360	284690.35	1199881.94
1361	284695.65	1199878.42
1362	284703.82	1199878.63
1363	284704.65	1199878.77
1364	284716.09	1199882.32
1365	284722.45	1199883.02
1366	284736.95	1199884.26
1367	284744.51	1199886.73
1368	284747.81	1199887.02
1369	284751.05	1199887.26
1370	284754.05	1199884.07
1371	284755.65	1199875.26
1372	284755.80	1199868.03
1373	284757.40	1199860.44
1374	284757.75	1199855.32
1375	284762.14	1199849.67
1376	284766.27	1199848.27
1377	284772.75	1199850.39
1378	284777.85	1199853.04
1379	284782.65	1199846.68
1380	284783.35	1199838.57

Номер точки	X	Y
1381	284781.26	1199830.98
1382	284782.65	1199821.81
1383	284779.65	1199819.52
1384	284770.80	1199814.75
1385	284762.00	1199807.71
1386	284757.93	1199804.70
1387	284757.60	1199799.94
1388	284758.65	1199794.47
1389	284765.71	1199786.18
1390	284778.05	1199779.12
1391	284791.45	1199771.19
1392	284798.89	1199771.56
1393	284806.65	1199774.19
1394	284810.89	1199774.36
1395	284812.80	1199770.12
1396	284811.96	1199762.19
1397	284811.87	1199756.03
1398	284833.97	1199734.54
1399	284860.25	1199729.85
1400	284884.26	1199743.04
1401	284901.25	1199737.38
1402	284911.65	1199743.66
1403	284918.14	1199741.74
1404	284921.14	1199734.65
1405	284919.60	1199726.20
1406	284920.65	1199714.91
1407	284925.75	1199697.81
1408	284946.75	1199682.79
1409	284951.76	1199676.13
1410	284953.45	1199664.24
1411	284956.20	1199648.56
1412	284958.65	1199638.14
1413	284969.14	1199610.82
1414	284972.89	1199594.25
1415	284972.55	1199576.25
1416	284969.10	1199562.47
1417	284968.80	1199561.28
1418	284964.64	1199549.19
1419	284960.45	1199534.84
1420	284959.40	1199520.58
1421	284956.01	1199505.51
1422	284951.20	1199490.43
1423	284946.78	1199483.53
1424	284934.95	1199479.47
1425	284909.65	1199460.85
1426	284905.90	1199443.12
1427	284903.66	1199427.75
1428	284899.50	1199407.93
1429	284889.40	1199404.19
1430	284872.95	1199399.70
1431	284861.30	1199396.32
1432	284849.68	1199382.48
1433	284835.10	1199368.25
1434	284825.25	1199352.20
1435	284820.56	1199332.65
1436	284814.95	1199319.00
1437	284807.73	1199306.83
1438	284799.10	1199291.63

Номер точки	X	Y
1439	284797.90	1199281.82
1440	284805.75	1199267.08
1441	284811.31	1199253.69
1442	284811.70	1199238.74
1443	284802.45	1199219.01
1444	284786.00	1199188.62
1445	284770.90	1199169.48
1446	284757.60	1199160.91
1447	284748.00	1199155.39
1448	284737.76	1199147.63
1449	284727.30	1199143.59
1450	284720.85	1199135.19
1451	284717.90	1199126.24
1452	284717.41	1199124.63
1453	284717.65	1199112.61
1454	284721.06	1199098.48
1455	284729.55	1199087.52
1456	284730.56	1199077.81
1457	284728.55	1199069.49
1458	284721.95	1199063.34
1459	284668.05	1199007.27
1460	284662.15	1199007.70
1461	284638.84	1199016.57
1462	284624.66	1199011.95
1463	284608.65	1198987.57
1464	284597.35	1198980.91
1465	284591.75	1198981.93
1466	284586.15	1198986.13
1467	284583.92	1198984.22
1468	284578.69	1198965.75
1469	284577.14	1198946.49
1470	284572.26	1198930.79
1471	284558.79	1198926.59
1472	284550.39	1198920.62
1473	284540.84	1198916.13
1474	284531.34	1198909.89
1475	284516.49	1198904.28
1476	284503.39	1198894.17
1477	284500.29	1198888.36
1478	284493.99	1198878.72
1479	284484.74	1198860.76
1480	284480.99	1198851.11
1481	284476.09	1198839.14
1482	284474.04	1198832.52
1483	284469.94	1198818.69
1484	284468.69	1198789.54
1485	284477.99	1198764.12
1486	284479.58	1198745.07
1487	284469.43	1198716.22
1488	284479.70	1198706.83
1489	284483.10	1198700.68
1490	284480.33	1198695.16
1491	284469.95	1198693.45
1492	284457.00	1198693.45
1493	284434.07	1198691.56
1494	284382.56	1198691.98
1495	284365.55	1198695.64
1496	284337.34	1198701.74

Номер точки	X	Y
1497	284332.25	1198715.71
1498	284328.31	1198723.06
1499	284319.04	1198723.53
1500	284317.20	1198720.48
1501	284314.15	1198719.88
1502	284300.20	1198724.48
1503	284289.88	1198738.92
1504	284288.51	1198759.93
1505	284294.95	1198766.10
1506	284302.90	1198776.33
1507	284303.01	1198785.75
1508	284302.47	1198786.28
1509	284298.66	1198787.07
1510	284276.89	1198779.60
1511	284272.70	1198781.19
1512	284271.00	1198789.85
1513	284266.76	1198792.81
1514	284262.75	1198790.94
1515	284256.60	1198783.98
1516	284249.14	1198776.52
1517	284241.20	1198767.18
1518	284235.93	1198751.39
1519	284238.30	1198744.84
1520	284236.45	1198741.16
1521	284230.35	1198742.85
1522	284215.65	1198749.42
1523	284207.15	1198754.73
1524	284200.35	1198754.83
1525	284204.30	1198729.16
1526	284201.95	1198725.55
1527	284192.00	1198726.12
1528	284180.20	1198733.11
1529	284167.25	1198734.91
1530	284160.30	1198737.16
1531	284160.05	1198742.77
1532	284168.14	1198749.32
1533	284172.20	1198756.29
1534	284172.30	1198761.46
1535	284168.85	1198764.49
1536	284163.20	1198764.03
1537	284133.80	1198748.07
1538	284126.70	1198747.62
1539	284118.50	1198748.83
1540	284112.64	1198755.46
1541	284107.30	1198755.31
1542	284104.90	1198743.62
1543	284103.34	1198735.08
1544	284097.15	1198733.97
1545	284090.55	1198737.13
1546	284086.20	1198739.13
1547	284077.90	1198738.15
1548	284057.81	1198737.61
1549	284047.84	1198741.68
1550	284036.74	1198742.98
1551	284027.81	1198742.02
1552	284018.20	1198734.34
1553	284006.51	1198727.19
1554	283988.65	1198720.75

Номер точки	X	Y
1555	283976.96	1198712.96
1556	283967.55	1198695.51
1557	283970.10	1198686.55
1558	283970.85	1198635.39
1559	283887.10	1198590.11
1560	283770.39	1198570.32
1561	283718.81	1198563.10
1562	283527.68	1198621.08
1563	283512.10	1198618.90
1564	283504.39	1198631.10
1565	283475.95	1198634.83
1566	283430.69	1198302.09
1567	283422.99	1198277.89
1568	283429.24	1198048.25
1569	283214.30	1198049.24
1570	283060.79	1198053.02
1571	282941.19	1198079.76
1572	282816.64	1198110.35
1573	282682.90	1198143.60
1574	282690.14	1198160.15
1575	282692.85	1198178.20
1576	282689.59	1198194.61
1577	282680.35	1198215.47
1578	282658.89	1198248.16
1579	282634.65	1198273.29
1580	282604.70	1198271.40
1581	282581.62	1198261.76
1582	282574.94	1198255.99
1583	282559.89	1198228.19
1584	282388.45	1198225.45
1585	282281.05	1198209.67
1586	281887.09	1198192.89
1587	281855.12	1198282.09
1588	281789.44	1198500.74
1589	281953.07	1199020.44
1590	282022.55	1199255.06
1591	282195.11	1199367.70
1592	282370.29	1199491.24
1593	282500.84	1199580.80
1594	282369.94	1199909.24
1595	282336.07	1200034.23
1596	281943.19	1200263.09
1597	281887.37	1200240.62
1598	281881.20	1200237.67
1599	281841.59	1200219.55
1600	281751.39	1200238.67
1601	281457.69	1200209.86
1602	281425.39	1200192.08
1603	281303.38	1200124.98
1604	281047.04	1199671.83
1605	280466.49	1199831.29
1606	280308.69	1200051.65
1607	280587.99	1200211.45
1608	280531.49	1200563.38
1609	280636.79	1201099.97
1610	280743.81	1201272.62
1611	280793.89	1201458.74
1612	280436.59	1201642.94

Номер точки	X	Y
1613	280218.54	1201839.16
1614	280200.83	1201856.59
1615	280173.04	1201878.56
1616	280186.20	1201902.06
1617	280192.71	1202032.34
1618	280158.09	1202082.05
1619	280130.82	1202142.55
1620	280134.61	1202252.41
1621	280140.77	1202285.57
1622	280157.67	1202306.96
1623	280165.20	1202336.17
1624	280165.39	1202419.53
1625	280172.66	1202565.16
1626	280143.28	1202683.84
1627	280136.00	1202732.69
1628	280122.46	1202756.32
1629	280087.62	1202790.25
1630	280008.74	1202855.35
1631	279999.03	1202888.29
1632	279953.52	1202930.02
1633	279920.27	1202944.12
1634	279853.75	1202974.98
1635	279798.73	1203035.10
1636	279770.41	1203075.73
1637	279748.31	1203145.56
1638	279727.67	1203204.82
1639	279699.30	1203249.42
1640	279693.22	1203307.55
1641	279677.80	1203372.17
1642	279649.16	1203436.62
1643	279657.53	1203501.56
1644	279622.74	1203531.52
1645	279589.96	1203609.14
1646	279578.50	1203673.81
1647	279559.58	1203703.99
1648	279526.21	1203727.35
1649	279521.96	1203748.47
1650	279504.25	1203786.60
1651	279487.63	1203841.94
1652	279439.56	1203877.02
1653	279425.93	1203907.26
1654	279405.74	1203933.45
1655	279399.66	1203991.58
1656	279378.72	1204073.33
1657	279334.66	1204104.49
1658	279318.35	1204137.35
1659	279283.48	1204173.92
1660	279261.54	1204231.84
1661	279217.16	1204286.81
1662	279175.39	1204344.46
1663	279110.95	1204411.27
1664	279080.31	1204428.61
1665	279055.34	1204444.88
1666	279025.82	1204470.96
1667	279006.31	1204483.42
1668	278980.32	1204493.79
1669	278969.99	1204501.98
1670	278957.96	1204526.85

Номер точки	X	Y
1671	278942.92	1204574.29
1672	278927.53	1204604.95
1673	278889.99	1204643.60
1674	278882.23	1204669.96
1675	279203.34	1205146.06
1676	279186.93	1205250.98
1677	279184.84	1205222.26
1678	279170.84	1205213.15
1679	279116.97	1205475.87
1680	279120.47	1205475.87
1681	279136.56	1205463.96
1682	279115.60	1205550.54
1683	279047.19	1205860.40
1684	278912.29	1205854.76
1685	278731.65	1205758.43
1686	278518.04	1205644.06
1687	278365.04	1205603.08
1688	278258.99	1205560.46
1689	278197.89	1205596.85
1690	278216.70	1205653.83
1691	278230.44	1205650.15
1692	278246.24	1205640.56
1693	278269.59	1205644.74
1694	278272.64	1205657.05
1695	278257.12	1205691.56
1696	278250.04	1205715.79
1697	278240.54	1205743.21
1698	278229.14	1205773.65
1699	278228.19	1205786.69
1700	278212.39	1205803.31
1701	278197.24	1205813.20
1702	278178.04	1205815.04
1703	278165.45	1205835.28
1704	278157.26	1205864.57
1705	278153.45	1205890.71
1706	278145.60	1205913.08
1707	278133.10	1205926.15
1708	278130.85	1205953.96
1709	278123.74	1205967.17
1710	278099.69	1205964.57
1711	278048.40	1205984.73
1712	278031.40	1205994.98
1713	278016.85	1206045.54
1714	277995.20	1206067.35
1715	277973.74	1206074.07
1716	277948.69	1206077.56
1717	277924.24	1206082.61
1718	277900.34	1206070.84
1719	277882.77	1206080.54
1720	277880.18	1206088.00
1721	277891.00	1206103.48
1722	277898.09	1206121.02
1723	277890.96	1206142.33
1724	277888.22	1206144.27
1725	277885.49	1206146.22
1726	277866.19	1206150.69
1727	277841.24	1206154.29
1728	277819.44	1206153.68

Номер точки	X	Y
1729	277801.34	1206162.99
1730	277789.69	1206165.49
1731	277777.39	1206165.12
1732	277761.69	1206159.52
1733	277753.89	1206152.82
1734	277744.23	1206147.96
1735	277740.09	1206147.11
1736	277730.84	1206139.88
1737	277716.24	1206127.41
1738	277701.24	1206110.29
1739	277695.02	1206109.19
1740	277686.09	1206098.77
1741	277685.29	1206092.44
1742	277683.09	1206077.86
1743	277655.64	1206074.00
1744	277596.84	1206065.51
1745	277476.14	1206019.97
1746	277404.54	1205999.26
1747	277424.54	1205873.12
1748	277435.89	1205804.27
1749	277624.01	1205680.56
1750	277646.94	1205668.25
1751	277661.51	1205635.80
1752	277685.00	1205611.17
1753	277706.65	1205598.84
1754	277736.49	1205596.25
1755	277770.84	1205599.99
1756	277797.99	1205582.13
1757	277825.14	1205564.25
1758	277958.89	1205476.25
1759	277953.44	1205462.38
1760	277917.79	1205328.84
1761	277807.74	1205372.50
1762	277734.69	1205132.63
1763	277668.24	1205125.91
1764	277516.15	1205096.49
1765	277356.89	1204948.17
1766	277355.44	1204596.04
1767	277059.49	1204162.34
1768	276972.59	1204185.01
1769	276931.19	1204163.55
1770	276874.69	1204144.87
1771	276814.84	1204150.02
1772	276784.99	1204149.64
1773	276761.28	1204143.33
1774	276716.78	1204118.84
1775	276672.20	1204106.38
1776	276627.44	1204105.76
1777	276609.59	1204096.58
1778	276580.02	1204075.23
1779	276547.74	1204033.01
1780	276521.32	1203999.81
1781	276497.74	1203981.56
1782	276452.94	1203981.00
1783	276420.04	1203986.54
1784	276399.09	1203986.23
1785	276366.59	1203964.87
1786	276322.19	1203934.44

Номер точки	X	Y
1787	276295.54	1203916.16
1788	276256.89	1203903.74
1789	276230.19	1203894.34
1790	276209.59	1203873.18
1791	276203.79	1203852.24
1792	276204.15	1203831.30
1793	276225.49	1203792.85
1794	276243.79	1203760.22
1795	276250.24	1203730.47
1796	276241.69	1203697.49
1797	276224.09	1203670.43
1798	276206.49	1203649.29
1799	276182.84	1203634.03
1800	276165.34	1203603.95
1801	276132.84	1203573.62
1802	276070.74	1203527.99
1803	276026.54	1203485.63
1804	275996.99	1203458.36
1805	275955.64	1203430.89
1806	275920.26	1203400.56
1807	275893.79	1203364.39
1808	275870.23	1203340.17
1809	275843.69	1203315.95
1810	275793.19	1203300.30
1811	275742.79	1203275.75
1812	275695.20	1203260.16
1813	275650.54	1203247.63
1814	275627.04	1203217.43
1815	275591.51	1203202.02
1816	275649.41	1203171.39
1817	275816.89	1203082.75
1818	275863.09	1202975.94
1819	275920.87	1202908.79
1820	276269.29	1202503.95
1821	276169.34	1202392.09
1822	276045.69	1202267.97
1823	275892.64	1202101.62
1824	275895.04	1202031.40
1825	275926.14	1201714.78
1826	275900.24	1201626.91
1827	275881.64	1201519.54
1828	275806.70	1201472.26
1829	275683.78	1201401.37
1830	275504.00	1201306.97
1831	275372.29	1201263.04
1832	275270.55	1201244.20
1833	275185.34	1201232.80
1834	275103.05	1201204.96
1835	274945.90	1201444.78
1836	274712.11	1201304.43
1837	274499.45	1201211.66
1838	274435.35	1201238.92
1839	274181.25	1201225.54
1840	274136.75	1201270.68
1841	273971.55	1201406.07
1842	273839.30	1201538.28
1843	273890.65	1201635.01
1844	273839.25	1201783.16

Номер точки	X	Y
1845	273740.00	1201931.65
1846	273698.59	1202008.09
1847	273665.59	1202058.48
1848	273574.55	1202005.87
1849	273535.60	1201992.67
1850	273533.61	1201992.87
1851	273493.05	1201868.96
1852	273264.00	1201795.74
1853	273245.65	1201777.87
1854	273217.62	1201747.00
1855	273206.95	1201731.91
1856	273129.56	1201529.28
1857	273263.45	1201410.49
1858	273249.79	1201399.76
1859	273247.06	1201396.85
1860	273176.30	1201328.91
1861	273097.55	1201147.15
1862	273303.00	1201007.01
1863	273297.85	1200883.10
1864	273307.34	1200711.33
1865	273390.55	1200625.66
1866	273346.39	1200572.94
1867	273310.89	1200530.55
1868	273258.35	1200483.10
1869	273163.69	1200377.62
1870	273084.34	1200354.22
1871	273024.40	1200339.40
1872	272811.29	1200410.29
1873	272730.99	1200495.62
1874	272714.26	1200583.92
1875	272714.20	1200585.23
1876	272714.00	1200585.29
1877	272701.54	1200650.91
1878	272548.03	1200661.91
1879	272480.79	1200624.82
1880	272352.59	1200616.34
1881	272248.64	1200779.33
1882	272198.29	1200913.82
1883	272315.19	1201110.34
1884	272318.35	1201199.86
1885	272210.94	1201185.39
1886	272109.34	1201085.76
1887	272025.79	1201095.02
1888	272040.90	1201156.14
1889	271969.64	1201287.70
1890	271888.43	1201300.79
1891	271732.69	1201325.90
1892	271593.94	1201284.63
1893	271537.19	1201281.89
1894	271458.54	1201380.66
1895	271412.39	1201440.51
1896	271360.34	1201483.99
1897	271312.74	1201506.61
1898	271190.54	1201536.90
1899	271155.94	1201448.95
1900	271079.84	1201429.86
1901	271012.69	1201421.19
1902	270885.79	1201367.90

Номер точки	X	Y
1903	270882.79	1201366.39
1904	270745.70	1201380.40
1905	270678.41	1201323.92
1906	270679.71	1201232.83
1907	270570.64	1201192.94
1908	270524.31	1201107.33
1909	270444.87	1200960.55
1910	270404.06	1200763.66
1911	270270.64	1200516.33
1912	270073.46	1200391.67
1913	269961.44	1200330.79
1914	269938.89	1200232.34
1915	269874.44	1200107.21
1916	269715.74	1199883.80
1917	269914.54	1199480.00
1918	269823.39	1199374.28
1919	269540.74	1199049.73
1920	269131.76	1198843.52
1921	269052.75	1198960.23
1922	268950.44	1199111.39
1923	268807.80	1199322.42
1924	268636.89	1199576.84
1925	268531.19	1199642.95
1926	268456.79	1199719.34
1927	268221.20	1199949.60
1928	268090.95	1199868.61
1929	268021.18	1199703.37
1930	267907.39	1199443.68
1931	267937.50	1199444.05
1932	267965.61	1199444.73
1933	267989.85	1199443.39
1934	268025.55	1199436.45
1935	268039.20	1199421.76
1936	268042.45	1199400.88
1937	268031.06	1199367.91
1938	268010.31	1199343.75
1939	267996.00	1199309.20
1940	267983.06	1199273.23
1941	267971.55	1199249.16
1942	267950.85	1199234.70
1943	267933.50	1199233.02
1944	267898.80	1199245.60
1945	267866.06	1199250.93
1946	267848.75	1199253.43
1947	267795.15	1199248.71
1948	267747.90	1199243.89
1949	267708.95	1199243.19
1950	267697.55	1199236.66
1951	267676.20	1199204.61
1952	267641.02	1199161.86
1953	267615.85	1199136.38
1954	267584.13	1199118.44
1955	267546.22	1199100.51
1956	267515.51	1199097.75
1957	267475.84	1199107.73
1958	267422.75	1199123.59
1959	267385.90	1199146.36
1960	267376.25	1199161.51



Номер точки	X	Y
1961	267362.81	1199183.91
1962	267346.60	1199200.47
1963	267327.26	1199212.52
1964	267311.06	1199212.86
1965	267284.51	1199209.40
1966	267260.70	1199210.11
1967	267230.75	1199210.11
1968	267203.85	1199200.81
1969	267173.51	1199182.87
1970	267146.25	1199175.99
1971	267113.14	1199178.75
1972	267078.70	1199174.96
1973	267048.34	1199160.49
1974	267024.20	1199158.09
1975	266999.75	1199165.65
1976	266975.59	1199195.98
1977	266957.65	1199228.38
1978	266943.92	1199249.06
1979	266937.00	1199262.16
1980	266921.44	1199276.99
1981	266905.95	1199277.68
1982	266891.45	1199269.41
1983	266869.05	1199249.41
1984	266837.35	1199228.04
1985	266785.60	1199204.95
1986	266741.50	1199183.58
1987	266713.54	1199166.00
1988	266696.64	1199149.80
1989	266679.44	1199125.00
1990	266668.05	1199101.57
1991	266664.94	1199070.19
1992	266662.54	1199036.76
1993	266649.44	1199019.18
1994	266624.25	1199005.74
1995	266583.95	1198998.49
1996	266529.80	1198999.18
1997	266501.55	1198990.92
1998	266485.65	1198982.29
1999	266454.30	1198942.65
2000	266426.35	1198910.60
2001	266390.85	1198877.49
2002	266362.60	1198849.22
2003	266344.65	1198843.72
2004	266324.29	1198845.79
2005	266309.14	1198854.76
2006	266285.00	1198879.94
2007	266253.30	1198897.18
2008	266226.75	1198919.22
2009	266217.10	1198944.04
2010	266209.44	1198958.85
2011	266205.34	1198966.78
2012	266182.58	1198987.80
2013	266161.21	1199001.79
2014	266156.74	1199004.72
2015	266146.02	1199011.74
2016	266125.69	1199025.04
2017	266097.34	1199056.67
2018	266087.49	1199084.91

Номер точки	X	Y
2019	266082.04	1199117.20
2020	266067.04	1199132.17
2021	266036.43	1199146.45
2022	265992.23	1199156.64
2023	265975.89	1199171.25
2024	265964.34	1199200.49
2025	265961.64	1199219.88
2026	265966.74	1199242.00
2027	265979.64	1199285.17
2028	265982.04	1199316.13
2029	265987.50	1199343.33
2030	266002.46	1199383.80
2031	266008.55	1199423.23
2032	266004.51	1199453.82
2033	265990.90	1199488.53
2034	265980.70	1199502.81
2035	265979.35	1199515.05
2036	265989.56	1199533.41
2037	266009.59	1199549.40
2038	266024.55	1199570.16
2039	266031.34	1199592.93
2040	266027.65	1199614.00
2041	266021.51	1199638.16
2042	266009.25	1199674.89
2043	265999.42	1199691.87
2044	265994.65	1199711.26
2045	265998.40	1199733.36
2046	266013.34	1199755.80
2047	266032.05	1199778.93
2048	266034.75	1199795.57
2049	266028.30	1199805.78
2050	266003.15	1199809.86
2051	265965.70	1199805.78
2052	265938.85	1199800.01
2053	265905.23	1199798.30
2054	265893.60	1199790.82
2055	265889.85	1199775.87
2056	265896.64	1199745.25
2057	265896.64	1199719.43
2058	265890.20	1199703.43
2059	265850.08	1199672.50
2060	265808.58	1199631.02
2061	265781.69	1199609.93
2062	265748.39	1199602.79
2063	265717.06	1199589.51
2064	265693.95	1199566.41
2065	265683.05	1199530.02
2066	265672.55	1199515.39
2067	265658.89	1199512.66
2068	265604.85	1199512.00
2069	265569.45	1199516.76
2070	265525.95	1199514.71
2071	265470.85	1199510.98
2072	265437.51	1199504.51
2073	265409.94	1199510.64
2074	265396.67	1199523.90
2075	265389.85	1199550.07
2076	265372.54	1199582.73

Номер точки	X	Y
2077	265350.76	1199605.83
2078	265337.12	1199634.07
2079	265331.69	1199662.97
2080	265341.59	1199683.71
2081	265360.94	1199708.21
2082	265380.34	1199721.81
2083	265386.13	1199731.66
2084	265383.74	1199744.92
2085	265364.06	1199754.45
2086	265279.31	1199756.95
2087	265271.14	1199759.88
2088	265264.69	1199758.53
2089	265256.20	1199731.31
2090	265242.24	1199707.85
2091	265227.64	1199692.90
2092	265212.29	1199691.53
2093	265191.54	1199705.82
2094	265169.44	1199732.33
2095	265154.84	1199763.29
2096	265139.19	1199780.30
2097	265118.09	1199788.78
2098	265099.39	1199792.53
2099	265062.29	1199785.38
2100	265042.25	1199789.81
2101	265023.85	1199811.58
2102	265024.55	1199824.83
2103	265018.76	1199828.22
2104	264989.51	1199815.31
2105	264953.10	1199790.81
2106	264902.81	1199777.56
2107	264862.31	1199768.05
2108	264841.90	1199770.78
2109	264817.39	1199778.93
2110	264822.84	1199786.93
2111	264878.98	1199869.64
2112	264928.61	1199942.74
2113	265075.04	1200149.50
2114	265208.20	1200342.57
2115	265341.34	1200534.08
2116	265171.50	1200718.26
2117	265088.33	1200842.72
2118	265053.95	1200894.17
2119	265072.95	1201021.38
2120	265143.50	1201101.54
2121	265257.65	1201064.35
2122	265477.94	1201225.81
2123	265682.44	1201024.23
2124	265795.84	1201039.30
2125	265802.68	1201064.82
2126	265825.59	1201150.20
2127	265850.78	1201197.61
2128	265860.23	1201217.57
2129	265938.95	1201374.28
2130	265886.12	1201399.56
2131	265778.04	1201451.07
2132	265724.49	1201535.36
2133	265688.30	1201664.70
2134	265454.45	1201613.58

Номер точки	X	Y
2135	265128.19	1201338.63
2136	264965.54	1201403.94
2137	264880.36	1201438.13
2138	264857.30	1201585.59
2139	264699.30	1201774.44
2140	264526.76	1201827.23
2141	264391.39	1201781.98
2142	264150.80	1201896.49
2143	264108.30	1201919.38
2144	264027.85	1201934.22
2145	263779.94	1202050.16
2146	263710.69	1202090.47
2147	263710.85	1202144.89
2148	263777.89	1202203.32
2149	263866.44	1202358.24
2150	263925.09	1202650.79
2151	264050.10	1202930.94
2152	264053.95	1202938.68
2153	263803.80	1203563.85
2154	263765.51	1203592.96
2155	263180.45	1204020.61
2156	263216.89	1204113.69
2157	262746.30	1204149.92
2158	262666.59	1204002.66
2159	262352.04	1204071.84
2160	262119.76	1203664.91
2161	261912.69	1203312.09
2162	261821.84	1203196.88
2163	261573.60	1203040.38
2164	261762.00	1202634.97
2165	261513.90	1202535.46
2166	261583.64	1202334.75
2167	261638.19	1202076.81
2168	261646.90	1202029.40
2169	261657.24	1202001.42
2170	261661.24	1201980.01
2171	261656.59	1201971.34
2172	261649.46	1201970.01
2173	261640.99	1201972.68
2174	261621.59	1201984.26
2175	261606.00	1201999.65
2176	261595.93	1202015.88
2177	261588.80	1202019.93
2178	261583.99	1202018.60
2179	261578.35	1202017.03
2180	261570.56	1202010.34
2181	261563.40	1202010.34
2182	261560.06	1202012.35
2183	261562.75	1202025.04
2184	261564.94	1202039.08
2185	261561.19	1202049.77
2186	261553.15	1202062.72
2187	261543.34	1202072.97
2188	261535.09	1202075.19
2189	261523.50	1202074.96
2190	261519.25	1202069.40
2191	261519.25	1202054.69
2192	261521.06	1202031.30

Номер точки	X	Y
2193	261517.25	1202023.70
2194	261509.45	1202016.59
2195	261499.20	1202013.69
2196	261487.60	1202015.03
2197	261480.94	1202022.82
2198	261481.15	1202038.42
2199	261477.80	1202051.13
2200	261466.90	1202062.71
2201	261447.50	1202066.50
2202	261438.60	1202063.61
2203	261427.65	1202066.72
2204	261422.30	1202073.63
2205	261419.85	1202083.88
2206	261430.80	1202101.26
2207	261440.15	1202112.85
2208	261443.96	1202119.32
2209	261443.06	1202128.68
2210	261445.25	1202137.36
2211	261450.15	1202144.05
2212	261457.95	1202154.30
2213	261458.40	1202164.77
2214	261460.20	1202172.13
2215	261467.55	1202175.25
2216	261491.21	1202170.57
2217	261493.40	1202170.57
2218	261493.84	1202174.80
2219	261493.40	1202181.48
2220	261496.09	1202185.05
2221	261504.99	1202188.84
2222	261507.71	1202194.41
2223	261508.80	1202209.55
2224	261503.64	1202220.25
2225	261496.09	1202224.27
2226	261493.65	1202230.96
2227	261495.65	1202237.41
2228	261504.56	1202244.98
2229	261514.15	1202262.37
2230	261524.85	1202281.54
2231	261528.40	1202289.57
2232	261527.30	1202293.57
2233	261516.61	1202292.00
2234	261512.16	1202292.90
2235	261512.35	1202302.04
2236	261527.06	1202317.42
2237	261533.30	1202328.34
2238	261530.40	1202335.24
2239	261524.59	1202339.70
2240	261510.60	1202337.91
2241	261490.95	1202327.89
2242	261486.30	1202329.90
2243	261484.95	1202335.02
2244	261489.85	1202339.70
2245	261498.10	1202343.72
2246	261500.54	1202347.27
2247	261491.40	1202356.85
2248	261478.25	1202364.00
2249	261468.90	1202370.22
2250	261461.76	1202375.12

Номер точки	X	Y
2251	261445.95	1202371.57
2252	261437.44	1202369.34
2253	261427.65	1202375.12
2254	261423.40	1202379.81
2255	261419.40	1202386.05
2256	261417.20	1202394.52
2257	261412.05	1202409.89
2258	261412.69	1202422.14
2259	261411.74	1202431.06
2260	261409.68	1202443.31
2261	261408.80	1202455.39
2262	261403.15	1202462.76
2263	261390.25	1202470.93
2264	261372.19	1202477.22
2265	261364.65	1202481.93
2266	261358.55	1202490.24
2267	261355.84	1202499.19
2268	261356.00	1202503.27
2269	261352.55	1202516.14
2270	261353.96	1202534.52
2271	261361.63	1202551.47
2272	261375.15	1202569.83
2273	261389.00	1202583.96
2274	261410.48	1202608.14
2275	261425.90	1202627.61
2276	261433.46	1202647.08
2277	261440.65	1202670.93
2278	261442.55	1202694.02
2279	261439.55	1202706.72
2280	261435.15	1202726.19
2281	261430.15	1202744.54
2282	261430.60	1202753.64
2283	261426.34	1202761.17
2284	261413.01	1202767.32
2285	261405.00	1202775.00
2286	261393.25	1202775.16
2287	261377.21	1202773.12
2288	261369.19	1202772.18
2289	261367.65	1202777.19
2290	261369.05	1202783.95
2291	261376.25	1202799.81
2292	261382.25	1202820.52
2293	261381.00	1202829.16
2294	261374.40	1202839.67
2295	261371.11	1202842.21
2296	261363.85	1202843.13
2297	261360.70	1202845.02
2298	261361.34	1202850.51
2299	261362.75	1202856.79
2300	261363.84	1202862.91
2301	261362.15	1202871.38
2302	261358.05	1202880.33
2303	261355.84	1202886.16
2304	261351.45	1202892.44
2305	261337.35	1202896.04
2306	261332.96	1202904.04
2307	261326.65	1202907.48
2308	261313.46	1202903.73

Номер точки	X	Y
2309	261306.85	1202902.63
2310	261304.50	1202905.62
2311	261303.56	1202911.11
2312	261297.75	1202920.36
2313	261295.55	1202932.78
2314	261292.90	1202942.81
2315	261288.80	1202945.80
2316	261282.72	1202942.50
2317	261277.05	1202942.82
2318	261274.70	1202944.08
2319	261274.86	1202946.76
2320	261280.80	1202953.18
2321	261283.46	1202961.34
2322	261284.75	1202971.55
2323	261287.55	1202974.36
2324	261290.85	1202977.35
2325	261290.55	1202979.87
2326	261283.80	1202983.15
2327	261283.95	1202988.96
2328	261285.05	1202995.40
2329	261287.55	1203003.58
2330	261282.19	1203010.32
2331	261273.63	1203013.30
2332	261260.40	1203010.47
2333	261257.70	1203005.44
2334	261253.31	1203002.46
2335	261242.65	1203002.62
2336	261233.21	1203010.15
2337	261228.05	1203020.52
2338	261229.76	1203029.78
2339	261242.00	1203043.27
2340	261244.20	1203051.29
2341	261240.30	1203060.07
2342	261234.30	1203061.80
2343	261226.31	1203059.44
2344	261218.96	1203060.24
2345	261216.25	1203065.26
2346	261214.20	1203072.35
2347	261208.40	1203074.83
2348	261191.44	1203077.20
2349	261179.85	1203078.91
2350	261177.80	1203085.03
2351	261173.68	1203094.16
2352	261179.87	1203100.58
2353	261195.40	1203107.01
2354	261197.59	1203110.79
2355	261198.19	1203116.91
2356	261208.55	1203124.29
2357	261211.55	1203131.48
2358	261209.50	1203134.95
2359	261199.95	1203134.64
2360	261196.65	1203136.36
2361	261196.15	1203139.89
2362	261200.21	1203149.08
2363	261208.31	1203163.42
2364	261220.20	1203177.49
2365	261233.21	1203183.72
2366	261244.84	1203197.25

Номер точки	X	Y
2367	261245.10	1203208.33
2368	261241.35	1203229.71
2369	261244.31	1203237.55
2370	261255.71	1203243.51
2371	261268.94	1203248.38
2372	261284.65	1203248.38
2373	261296.25	1203242.70
2374	261305.75	1203234.31
2375	261312.80	1203224.32
2376	261317.37	1203225.40
2377	261336.50	1203241.00
2378	261348.56	1203256.06
2379	261368.00	1203260.83
2380	261384.60	1203252.97
2381	261394.09	1203253.61
2382	261397.50	1203258.80
2383	261397.46	1203266.57
2384	261400.60	1203277.39
2385	261411.74	1203292.41
2386	261433.05	1203301.83
2387	261465.19	1203305.32
2388	261484.40	1203304.62
2389	261501.19	1203302.17
2390	261522.50	1203298.69
2391	261539.59	1203295.20
2392	261550.55	1203270.06
2393	261553.22	1203239.43
2394	261550.46	1203221.33
2395	261554.50	1203196.30
2396	261568.40	1203179.56
2397	261579.05	1203175.08
2398	261597.87	1203174.41
2399	261614.00	1203175.44
2400	261628.25	1203182.13
2401	261637.75	1203191.84
2402	261643.00	1203204.08
2403	261643.00	1203221.89
2404	261655.90	1203244.92
2405	261668.96	1203259.95
2406	261695.30	1203261.28
2407	261714.90	1203254.26
2408	261731.55	1203248.65
2409	261744.10	1203251.36
2410	261752.50	1203265.29
2411	261753.90	1203280.60
2412	261749.75	1203305.64
2413	261738.71	1203334.88
2414	261744.34	1203358.53
2415	261765.25	1203380.70
2416	261775.05	1203394.63
2417	261776.55	1203419.65
2418	261789.19	1203451.62
2419	261817.05	1203470.98
2420	261846.34	1203482.08
2421	261872.85	1203490.34
2422	261898.00	1203505.54
2423	261918.90	1203526.35
2424	261941.25	1203551.31

Номер точки	X	Y
2425	261956.85	1203560.38
2426	261977.06	1203571.17
2427	262001.25	1203578.80
2428	262020.34	1203595.36
2429	262042.31	1203627.49
2430	262053.10	1203644.05
2431	262057.60	1203667.27
2432	262061.68	1203689.56
2433	262058.85	1203700.06
2434	262047.40	1203711.19
2435	262041.00	1203719.79
2436	262034.32	1203739.72
2437	262026.40	1203758.29
2438	262028.97	1203768.82
2439	262040.06	1203778.03
2440	262048.05	1203781.84
2441	262053.75	1203781.84
2442	262055.65	1203776.44
2443	262061.40	1203768.16
2444	262072.85	1203768.50
2445	262079.85	1203771.66
2446	262084.95	1203780.26
2447	262081.75	1203802.86
2448	262080.19	1203832.12
2449	262088.75	1203851.87
2450	262102.46	1203872.23
2451	262122.50	1203889.10
2452	262141.00	1203904.05
2453	262152.10	1203926.63
2454	262156.25	1203940.65
2455	262156.25	1203949.57
2456	262144.80	1203966.73
2457	262141.60	1203981.37
2458	262148.95	1204000.47
2459	262155.29	1204008.10
2460	262166.45	1204010.02
2461	262173.60	1204012.23
2462	262175.89	1204022.89
2463	262173.70	1204035.61
2464	262176.34	1204050.10
2465	262180.50	1204060.63
2466	262185.56	1204062.84
2467	262195.01	1204062.18
2468	262203.15	1204066.12
2469	262210.61	1204068.76
2470	262220.51	1204066.36
2471	262221.80	1204061.73
2472	262219.39	1204057.12
2473	262221.80	1204054.71
2474	262229.25	1204056.24
2475	262238.51	1204067.44
2476	262241.55	1204073.59
2477	262236.50	1204078.63
2478	262226.40	1204079.95
2479	262222.65	1204084.99
2480	262224.64	1204095.54
2481	262229.51	1204101.24
2482	262247.51	1204095.97

Номер точки	X	Y
2483	262262.20	1204101.03
2484	262272.30	1204110.24
2485	262275.40	1204124.95
2486	262278.45	1204134.61
2487	262283.06	1204139.22
2488	262293.80	1204138.13
2489	262313.59	1204136.81
2490	262323.70	1204142.07
2491	262328.65	1204150.63
2492	262332.80	1204155.91
2493	262340.25	1204155.46
2494	262351.25	1204152.61
2495	262355.66	1204155.46
2496	262359.34	1204164.91
2497	262368.80	1204170.62
2498	262379.55	1204172.59
2499	262381.76	1204162.49
2500	262386.14	1204157.46
2501	262394.30	1204159.86
2502	262403.95	1204167.97
2503	262407.00	1204169.29
2504	262411.20	1204163.38
2505	262414.25	1204162.92
2506	262417.80	1204165.34
2507	262424.14	1204170.62
2508	262434.26	1204169.52
2509	262444.17	1204172.15
2510	262450.05	1204180.06
2511	262454.89	1204191.24
2512	262480.80	1204209.25
2513	262494.40	1204212.31
2514	262504.50	1204216.06
2515	262511.20	1204228.75
2516	262515.70	1204238.45
2517	262540.34	1204271.15
2518	262551.30	1204278.61
2519	262572.60	1204279.78
2520	262594.84	1204281.56
2521	262612.39	1204297.99
2522	262633.60	1204316.63
2523	262649.30	1204325.41
2524	262678.17	1204321.38
2525	262699.01	1204314.43
2526	262716.56	1204304.94
2527	262741.15	1204284.82
2528	262762.05	1204277.80
2529	262785.70	1204277.73
2530	262807.95	1204286.02
2531	262834.50	1204313.77
2532	262844.35	1204322.05
2533	262881.94	1204323.32
2534	262891.64	1204333.06
2535	262915.36	1204335.72
2536	262952.99	1204334.21
2537	262980.75	1204323.04
2538	263007.26	1204313.19
2539	263025.24	1204314.56
2540	263055.32	1204338.53

Номер точки	X	Y
2541	263080.14	1204356.08
2542	263093.29	1204381.66
2543	263136.44	1204402.86
2544	263164.25	1204436.50
2545	263186.95	1204443.79
2546	263205.20	1204431.36
2547	263224.95	1204442.34
2548	263211.05	1204462.80
2549	263211.80	1204488.40
2550	263229.34	1204492.05
2551	263236.65	1204487.67
2552	263266.65	1204505.20
2553	263276.14	1204504.50
2554	263276.14	1204492.78
2555	263292.27	1204494.24
2556	263291.85	1204512.59
2557	263322.56	1204527.78
2558	263323.95	1204538.93
2559	263321.20	1204545.88
2560	263303.10	1204544.58
2561	263271.05	1204531.53
2562	263259.34	1204542.48
2563	263253.50	1204562.23
2564	263263.01	1204575.39
2565	263271.05	1204567.35
2566	263273.20	1204554.19
2567	263279.06	1204557.13
2568	263292.27	1204573.20
2569	263309.95	1204581.42
2570	263326.05	1204595.68
2571	263308.50	1204601.16
2572	263303.75	1204607.35
2573	263320.20	1204630.41
2574	263353.84	1204657.82
2575	263382.34	1204659.28
2576	263387.85	1204673.90
2577	263419.29	1204674.26
2578	263445.45	1204673.44
2579	263471.96	1204683.12
2580	263490.15	1204683.01
2581	263498.51	1204673.26
2582	263498.40	1204659.38
2583	263510.85	1204639.87
2584	263509.35	1204614.79
2585	263489.85	1204605.12
2586	263486.00	1204598.97
2587	263487.05	1204596.81
2588	263491.20	1204585.66
2589	263510.70	1204581.46
2590	263513.45	1204566.14
2591	263502.20	1204553.67
2592	263499.45	1204542.52
2593	263504.89	1204529.98
2594	263510.89	1204522.57
2595	263527.70	1204528.05
2596	263551.45	1204535.24
2597	263571.95	1204533.18
2598	263578.90	1204537.93

Номер точки	X	Y
2599	263578.90	1204549.99
2600	263569.76	1204545.60
2601	263557.31	1204548.89
2602	263565.00	1204563.88
2603	263581.09	1204571.20
2604	263583.10	1204579.84
2605	263595.64	1204593.67
2606	263618.00	1204599.19
2607	263636.14	1204608.85
2608	263664.00	1204619.89
2609	263666.81	1204625.46
2610	263665.45	1204640.74
2611	263669.69	1204658.83
2612	263686.39	1204669.88
2613	263730.99	1204673.94
2614	263758.79	1204689.33
2615	263767.85	1204686.73
2616	263792.64	1204688.17
2617	263805.65	1204702.61
2618	263823.89	1204705.33
2619	263840.79	1204704.09
2620	263860.04	1204709.37
2621	263874.44	1204730.19
2622	263904.99	1204731.06
2623	263929.34	1204738.15
2624	263951.24	1204757.43
2625	263970.28	1204772.26
2626	263982.28	1204769.39
2627	263991.31	1204770.10
2628	263997.24	1204761.85
2629	264009.69	1204774.69
2630	264029.40	1204785.10
2631	264041.14	1204787.99
2632	264069.29	1204815.00
2633	264089.28	1204818.97
2634	264097.30	1204824.73
2635	264093.49	1204839.46
2636	264087.14	1204846.52
2637	264082.37	1204859.20
2638	264090.24	1204871.54
2639	264100.49	1204879.76
2640	264104.99	1204889.03
2641	264124.81	1204888.33
2642	264146.14	1204889.70
2643	264159.14	1204887.65
2644	264173.54	1204916.78
2645	264177.02	1204925.34
2646	264182.14	1204925.69
2647	264188.99	1204918.16
2648	264188.64	1204913.35
2649	264195.14	1204910.96
2650	264217.09	1204930.83
2651	264233.54	1204927.40
2652	264257.24	1204939.08
2653	264266.49	1204932.56
2654	264274.70	1204932.52
2655	264281.59	1204925.71
2656	264309.33	1204923.64

Номер точки	X	Y
2657	264307.98	1204936.00
2658	264299.74	1204945.58
2659	264303.49	1204952.76
2660	264317.44	1204959.21
2661	264338.34	1204958.51
2662	264360.29	1204962.30
2663	264387.05	1204940.37
2664	264395.29	1204935.91
2665	264401.79	1204941.39
2666	264405.24	1204953.74
2667	264416.54	1204957.83
2668	264426.50	1204949.97
2669	264436.09	1204952.71
2670	264440.54	1204961.60
2671	264458.06	1204960.94
2672	264475.64	1204953.39
2673	264479.09	1204959.90
2674	264487.34	1204963.35
2675	264500.69	1204962.31
2676	264506.41	1204967.76
2677	264508.61	1204969.84
2678	264509.30	1204974.99
2679	264507.20	1204982.51
2680	264515.81	1204998.63
2681	264528.50	1205003.77
2682	264540.15	1205011.32
2683	264563.10	1205007.55
2684	264557.30	1204990.42
2685	264565.15	1204992.80
2686	264580.15	1204985.27
2687	264586.70	1204970.88
2688	264591.15	1204969.18
2689	264595.63	1204963.33
2690	264619.25	1204960.59
2691	264633.64	1204968.13
2692	264637.44	1204982.88
2693	264637.80	1204990.44
2694	264650.82	1204999.67
2695	264656.30	1205012.01
2696	264662.80	1205016.12
2697	264661.10	1205025.73
2698	264660.05	1205039.10
2699	264665.20	1205045.60
2700	264673.00	1205045.55
2701	264682.95	1205054.80
2702	264685.01	1205066.49
2703	264677.45	1205083.60
2704	264676.35	1205118.51
2705	264679.09	1205156.91
2706	264693.15	1205180.22
2707	264690.75	1205212.08
2708	264697.65	1205238.85
2709	264727.45	1205279.62
2710	264736.40	1205296.09
2711	264756.60	1205324.19
2712	264779.23	1205331.17
2713	264832.55	1205375.21
2714	264868.25	1205412.90

Номер точки	X	Y
2715	264910.76	1205422.14
2716	264962.53	1205434.50
2717	264993.75	1205452.68
2718	265001.59	1205483.52
2719	265015.33	1205502.67
2720	265019.00	1205507.82
2721	265021.42	1205530.43
2722	265009.39	1205554.09
2723	265008.75	1205585.53
2724	265015.25	1205614.67
2725	265010.10	1205629.41
2726	264999.15	1205646.56
2727	264999.15	1205680.14
2728	265006.00	1205695.58
2729	265003.95	1205708.95
2730	264994.05	1205736.97
2731	264980.30	1205768.85
2732	264961.84	1205808.83
2733	264949.84	1205860.24
2734	264947.45	1205908.23
2735	264950.89	1205957.95
2736	264963.64	1206003.18
2737	264964.33	1206051.33
2738	264967.20	1206088.74
2739	264978.75	1206113.67
2740	264988.31	1206133.96
2741	264999.30	1206158.82
2742	264999.20	1206182.59
2743	264991.95	1206202.27
2744	264980.30	1206218.43
2745	264967.55	1206235.05
2746	264964.45	1206257.80
2747	264965.20	1206288.21
2748	264962.59	1206315.48
2749	264952.15	1206339.08
2750	264945.12	1206348.15
2751	264945.43	1206348.34
2752	264942.27	1206353.44
2753	264941.95	1206353.24
2754	264936.05	1206363.49
2755	264932.35	1206387.76
2756	264942.95	1206408.55
2757	265005.00	1206448.86
2758	264958.35	1206466.38
2759	264906.18	1206489.25
2760	264744.00	1206560.36
2761	264590.19	1206626.32
2762	264363.50	1206680.28
2763	264298.20	1206757.42
2764	264223.90	1206826.36
2765	264071.80	1206844.82
2766	263990.35	1206926.40
2767	264027.56	1207003.05
2768	264116.00	1207150.86
2769	264139.76	1207181.37
2770	264392.35	1207452.52
2771	264453.69	1207676.60
2772	263826.70	1207958.92

Номер точки	X	Y
2773	263778.70	1208282.76
2774	263717.81	1208368.33
2775	263499.30	1208641.39
2776	263455.35	1208832.16
2777	263265.05	1208863.33
2778	263032.30	1209130.11
2779	262729.85	1209187.86
2780	262658.70	1209197.00
2781	262750.35	1209312.89
2782	262840.80	1209284.15
2783	262864.35	1209404.97
2784	262894.35	1209562.20
2785	262922.81	1209711.11
2786	262923.90	1209716.94
2787	262907.55	1209714.96
2788	262885.55	1209718.35
2789	262835.05	1209722.59
2790	262823.51	1209726.51
2791	262802.64	1209737.24
2792	262768.49	1209761.21
2793	262750.45	1209773.33
2794	262732.39	1209787.43
2795	262727.35	1209804.06
2796	262727.75	1209819.33
2797	262726.50	1209837.61
2798	262720.55	1209853.39
2799	262707.90	1209880.73
2800	262697.75	1209898.23
2801	262675.99	1209922.75
2802	262644.40	1209950.09
2803	262576.24	1209979.63
2804	262509.90	1210000.01
2805	262462.40	1210016.70
2806	262439.49	1210023.18
2807	262419.09	1210027.63
2808	262412.59	1210029.33
2809	262406.10	1210032.98
2810	262393.89	1210042.90
2811	262379.06	1210044.10
2812	262369.76	1210053.85
2813	262366.65	1210066.54
2814	262348.60	1210081.48
2815	262344.64	1210091.35
2816	262340.95	1210116.16
2817	262245.93	1210144.22
2818	262209.47	1210165.99
2819	262181.05	1210199.25
2820	262130.55	1210335.49
2821	262081.95	1210588.27
2822	262049.65	1210604.14
2823	261938.10	1210660.78
2824	261831.85	1210706.84
2825	261787.90	1210679.66
2826	261778.60	1210658.19
2827	261758.70	1210633.85
2828	261721.40	1210609.48
2829	261694.69	1210594.49
2830	261687.94	1210586.39

Номер точки	X	Y
2831	261676.09	1210571.57
2832	261648.00	1210561.98
2833	261593.19	1210541.42
2834	261551.85	1210520.98
2835	261519.85	1210489.88
2836	261491.85	1210468.21
2837	261449.15	1210451.77
2838	261406.20	1210446.09
2839	261349.95	1210450.98
2840	261293.55	1210465.25
2841	261234.56	1210475.46
2842	261184.92	1210484.46
2843	261132.56	1210497.42
2844	261100.35	1210513.23
2845	261068.15	1210515.61
2846	261019.84	1210523.28
2847	260987.63	1210537.79
2848	260938.00	1210545.38
2849	260909.70	1210559.92
2850	260865.34	1210572.95
2851	260860.99	1210591.57
2852	260796.20	1210875.65
2853	260764.24	1210991.15
2854	260734.24	1211071.56
2855	260681.27	1211163.98
2856	260800.40	1211274.67
2857	260723.00	1211615.87
2858	260654.40	1211863.21
2859	260572.05	1212165.45
2860	260466.78	1212394.96
2861	260598.60	1212622.69
2862	260771.30	1212853.21
2863	261021.30	1213159.36
2864	260920.25	1213236.34
2865	260744.00	1213362.33
2866	260715.00	1213379.15
2867	260629.70	1213443.09
2868	260641.46	1213493.09
2869	260170.31	1213639.41
2870	260069.85	1213744.26
2871	260096.75	1213880.26
2872	259808.30	1214093.01
2873	259817.15	1214129.29
2874	259929.85	1214127.69
2875	260008.44	1214614.09
2876	260458.42	1214773.57
2877	260519.40	1214989.03
2878	260413.16	1215198.31
2879	260377.46	1215268.64
2880	260475.82	1215365.89
2881	260446.90	1215495.26
2882	260437.50	1215537.31
2883	260162.38	1215470.85
2884	260101.27	1215456.09
2885	260017.16	1215422.90
2886	260052.75	1215616.35
2887	260137.69	1215967.69
2888	260179.09	1216144.31



Номер точки	X	Y
2889	259992.30	1215890.01
2890	259929.05	1215847.08
2891	259704.94	1215715.57
2892	259610.52	1215674.07
2893	259568.41	1215660.52
2894	259481.20	1215621.74
2895	259415.00	1215588.25
2896	259084.38	1215486.88
2897	259040.70	1215471.52
2898	259013.96	1215468.76
2899	258940.78	1215523.88
2900	258703.84	1215699.50
2901	258586.06	1215789.53
2902	258477.70	1215914.21
2903	258444.95	1216064.06
2904	258343.31	1216285.70
2905	258515.09	1216296.99
2906	258807.66	1216338.48
2907	259003.05	1216379.95
2908	259741.46	1217218.55
2909	259980.05	1217482.93
2910	260068.55	1217802.67
2911	260201.21	1218156.85
2912	260274.05	1218463.98
2913	260274.15	1218495.38
2914	259916.55	1218404.69
2915	259606.00	1218329.70
2916	259511.96	1218307.79
2917	259220.59	1218370.71
2918	259226.65	1218295.45
2919	259258.95	1218042.98
2920	259263.56	1218006.98
2921	258804.19	1217976.73
2922	258789.45	1218006.57
2923	258773.88	1218038.09
2924	258540.87	1218509.82
2925	258507.40	1218577.59
2926	258483.40	1218626.18
2927	258469.09	1218655.14
2928	258261.29	1219075.83
2929	258241.69	1219057.66
2930	258219.89	1219053.38
2931	258205.89	1219065.14
2932	258185.97	1219068.87
2933	258164.19	1219060.67
2934	258148.64	1219038.52
2935	258142.90	1219012.60
2936	258135.30	1218988.62
2937	258125.44	1218980.56
2938	258099.65	1218976.26
2939	258073.75	1218985.84
2940	258065.75	1218997.65
2941	258057.44	1219019.48
2942	258035.54	1219033.10
2943	258009.64	1219040.73
2944	257987.59	1219056.37
2945	257963.44	1219079.93
2946	257935.44	1219103.45

Номер точки	X	Y
2947	257921.24	1219129.11
2948	257914.89	1219158.88
2949	257908.49	1219196.60
2950	257904.25	1219226.40
2951	257896.08	1219246.20
2952	257876.04	1219263.83
2953	257861.90	1219281.56
2954	257847.59	1219315.21
2955	257843.19	1219358.90
2956	257836.74	1219402.65
2957	257824.34	1219438.28
2958	257802.14	1219475.82
2959	257775.94	1219507.30
2960	257755.73	1219532.93
2961	257737.59	1219560.52
2962	257727.19	1219598.21
2963	257724.74	1219643.96
2964	257728.24	1219685.81
2965	257747.84	1219699.97
2966	257765.57	1219718.12
2967	257777.14	1219744.13
2968	257782.69	1219780.02
2969	257806.14	1219818.13
2970	257825.64	1219846.25
2971	257841.09	1219878.29
2972	257858.79	1219900.44
2973	257876.24	1219934.44
2974	257893.73	1219964.51
2975	257915.24	1219992.64
2976	257921.14	1220009.23
2977	257847.34	1220000.90
2978	256566.90	1219856.46
2979	256506.30	1219849.63
2980	256503.15	1219849.27
2981	256458.26	1219844.21
2982	256372.89	1219834.58
2983	256350.89	1219832.10
2984	256257.79	1219883.25
2985	256162.20	1219875.79
2986	256092.19	1219852.90
2987	256044.80	1219801.75
2988	255955.06	1219679.67
2989	255951.19	1219674.41
2990	255753.06	1219404.87
2991	255486.79	1219042.65
2992	255301.19	1219084.50
2993	255100.10	1219129.84
2994	254855.05	1219063.80
2995	254960.75	1218638.11
2996	254955.99	1218629.28
2997	254783.95	1218311.23
2998	254772.76	1218290.54
2999	254747.29	1218243.48
3000	254825.00	1218213.95
3001	254827.81	1218212.88
3002	254916.94	1218179.02
3003	254831.55	1218089.49
3004	254758.46	1218066.55

Номер точки	X	Y
3005	254671.87	1218059.82
3006	254586.15	1218053.17
3007	254567.14	1218051.69
3008	254564.46	1218064.76
3009	254563.30	1218070.45
3010	254489.81	1218428.70
3011	254489.26	1218431.32
3012	254383.99	1218944.52
3013	254318.49	1219142.97
3014	254431.54	1219182.49
3015	254636.50	1219254.15
3016	254681.55	1219567.74
3017	254806.37	1219947.24
3018	254815.19	1219974.08
3019	254736.40	1220130.23
3020	254680.09	1220241.81
3021	254753.98	1220358.48
3022	254805.90	1220440.48
3023	254684.40	1220679.63
3024	254942.65	1220724.32
3025	255277.18	1220798.53
3026	255638.98	1220602.83
3027	255734.39	1220551.21
3028	255849.15	1221040.72
3029	255521.85	1221140.85
3030	255387.29	1221161.21
3031	255360.74	1221182.63
3032	255248.34	1221273.44
3033	255140.78	1221433.55
3034	255149.21	1221447.91
3035	255168.84	1221481.42
3036	255280.56	1221479.09
3037	255354.29	1221477.56
3038	255504.14	1221504.99
3039	255755.67	1221574.91
3040	255991.30	1221638.28
3041	256113.09	1221611.40
3042	256246.99	1221632.16
3043	256510.64	1221676.00
3044	256661.59	1221701.14
3045	256767.90	1221876.78
3046	256642.06	1221960.65
3047	256574.75	1221978.76
3048	256498.04	1221977.73
3049	256411.81	1221970.24
3050	256239.34	1221961.62
3051	256221.80	1222078.56
3052	256232.35	1222233.18
3053	256248.50	1222468.64
3054	256224.41	1222598.25
3055	256112.45	1222603.05
3056	256042.39	1222586.31
3057	255921.79	1222521.28
3058	255775.24	1222434.99
3059	255607.72	1222336.56
3060	254918.59	1223073.02
3061	254855.98	1223158.22
3062	254860.22	1223238.31

Номер точки	X	Y
3063	254863.09	1223292.19
3064	254870.90	1223319.74
3065	254862.39	1223382.83
3066	254871.79	1223567.51
3067	254860.44	1223571.73
3068	254778.25	1223602.32
3069	254838.75	1223686.62
3070	254841.74	1223690.82
3071	254964.29	1223883.04
3072	254944.04	1223902.17
3073	254820.02	1224019.39
3074	254740.14	1224096.92
3075	254623.53	1224129.87
3076	254549.49	1224154.03
3077	254445.30	1224185.46
3078	254368.84	1224097.90
3079	254248.09	1223867.36
3080	254193.30	1223783.73
3081	254135.29	1223670.37
3082	254099.09	1223618.74
3083	254083.64	1223526.31
3084	253994.19	1223445.08
3085	253890.60	1223471.08
3086	253715.34	1223478.66
3087	253678.13	1223507.96
3088	253606.94	1223564.10
3089	253455.18	1223684.17
3090	253383.54	1223740.74
3091	253320.20	1223798.01
3092	253188.55	1223908.22
3093	253084.74	1224002.49
3094	252969.34	1224021.18
3095	252867.29	1224194.24
3096	252834.79	1224342.05
3097	252820.70	1224386.66
3098	252812.70	1224394.43
3099	252816.24	1224543.42
3100	252902.79	1224692.47
3101	252886.75	1224887.93
3102	253018.87	1224803.64
3103	253093.35	1224827.26
3104	253207.49	1224841.56
3105	253306.69	1224848.35
3106	253377.29	1224827.29
3107	253443.74	1224808.29
3108	253556.11	1224884.70
3109	253630.30	1224942.68
3110	253743.94	1225150.37
3111	253705.64	1225457.00
3112	253795.79	1225596.51
3113	253927.01	1225788.52
3114	253957.39	1225847.57
3115	254063.99	1225899.03
3116	254166.86	1225943.63
3117	254283.99	1225988.35
3118	254299.18	1226075.96
3119	254312.69	1226191.50
3120	254322.14	1226247.37

Номер точки	X	Y
3121	254010.79	1226193.43
3122	253927.15	1226309.66
3123	253879.36	1226375.63
3124	253799.69	1226464.68
3125	253766.49	1226586.56
3126	253701.29	1226782.00
3127	253249.04	1227260.47
3128	253305.99	1227479.16
3129	253343.24	1227529.41
3130	253361.82	1227552.29
3131	253520.35	1227745.98
3132	253545.13	1227776.25
3133	253543.99	1227875.33
3134	253554.26	1227894.27
3135	253560.04	1227908.83
3136	253562.99	1227921.90
3137	253560.24	1227939.44
3138	253555.86	1227943.78
3139	253552.91	1227955.45
3140	253553.10	1228005.00
3141	253544.43	1228018.20
3142	253534.29	1228026.95
3143	253528.55	1228037.20
3144	253528.49	1228050.33
3145	253519.84	1228060.56
3146	253515.44	1228069.27
3147	253514.14	1228091.18
3148	253509.81	1228107.22
3149	253502.59	1228123.23
3150	253489.54	1228129.15
3151	253467.75	1228126.25
3152	253451.74	1228119.04
3153	253408.09	1228133.77
3154	253393.59	1228136.76
3155	253376.19	1228147.03
3156	253315.29	1228205.81
3157	253110.35	1228280.42
3158	252960.85	1228288.25
3159	252908.54	1228290.98
3160	252754.09	1228578.80
3161	252749.62	1228599.87
3162	252684.04	1228908.65
3163	252518.14	1229170.37
3164	252469.64	1229250.11
3165	252465.16	1229258.26
3166	252379.34	1229410.39
3167	252356.44	1229472.51
3168	252332.75	1229506.71
3169	252322.79	1229520.45
3170	252303.79	1229498.23
3171	252275.20	1229469.61
3172	252238.23	1229449.27
3173	252194.10	1229436.27
3174	252144.84	1229427.19
3175	252067.61	1229428.54
3176	252038.30	1229425.95
3177	251971.17	1229405.07
3178	251880.56	1229379.76

Номер точки	X	Y
3179	251800.90	1229369.09
3180	251751.95	1229377.38
3181	251709.49	1229399.86
3182	251668.34	1229454.14
3183	251640.74	1229573.89
3184	251611.59	1229610.10
3185	251574.44	1229619.64
3186	251534.59	1229608.64
3187	251481.79	1229554.17
3188	251430.88	1229469.37
3189	251397.64	1229449.36
3190	251360.72	1229454.30
3191	251332.61	1229478.84
3192	251319.59	1229529.70
3193	251303.11	1229558.15
3194	251283.52	1229575.29
3195	251259.88	1229582.12
3196	251230.74	1229585.54
3197	251202.36	1229578.86
3198	251179.51	1229568.28
3199	251158.72	1229537.78
3200	251134.38	1229483.85
3201	251102.79	1229453.92
3202	251060.41	1229431.85
3203	251014.19	1229439.70
3204	250980.77	1229468.71
3205	250956.44	1229508.35
3206	250932.04	1229581.17
3207	250900.64	1229621.48
3208	250800.34	1229669.17
3209	250771.41	1229705.22
3210	250758.83	1229753.91
3211	250769.10	1229794.02
3212	250794.51	1229827.05
3213	250810.29	1229861.22
3214	250831.40	1229910.11
3215	250831.62	1229938.97
3216	250821.07	1229977.16
3217	250770.94	1230036.20
3218	250716.45	1230064.06
3219	250672.42	1230080.29
3220	250623.92	1230122.42
3221	250567.05	1230182.64
3222	250537.69	1230197.04
3223	250507.03	1230200.91
3224	250481.95	1230196.66
3225	250422.15	1230151.32
3226	250352.69	1230123.97
3227	250135.19	1230117.67
3228	250092.79	1230107.95
3229	249966.40	1230044.06
3230	249941.75	1230027.84
3231	249922.40	1230006.65
3232	249910.21	1229973.29
3233	249912.71	1229934.84
3234	249919.68	1229895.05
3235	249922.40	1229854.27
3236	249924.71	1229800.87

Номер точки	X	Y
3237	249920.10	1229752.99
3238	249911.81	1229713.39
3239	249897.55	1229694.06
3240	249862.85	1229688.26
3241	249814.15	1229711.09
3242	249737.81	1229780.33
3243	249698.00	1229812.42
3244	249668.80	1229822.25
3245	249626.90	1229826.61
УТ 100	249597.40	1229823.82
3246	249555.59	1229801.88
3247	249527.61	1229784.60
3248	249505.89	1229762.13
3249	249496.71	1229726.76
3250	249515.34	1229637.96
3251	249526.44	1229600.07
3252	249522.45	1229567.83
3253	249507.08	1229524.60
3254	249481.89	1229469.91
3255	249464.37	1229437.59
3256	249436.49	1229401.59
3257	249404.58	1229374.94
3258	249380.49	1229372.18
3259	249363.33	1229373.68
3260	249336.17	1229394.85
3261	249298.89	1229476.26
3262	249275.30	1229516.68
3263	249238.68	1229562.24
3264	249207.87	1229590.68
3265	249174.52	1229607.16
3266	249131.40	1229605.89
3267	249096.10	1229594.82
3268	249063.52	1229568.64
3269	249040.28	1229532.15
3270	249034.22	1229499.38
3271	249038.49	1229474.97
3272	249050.01	1229458.39
3273	249074.01	1229439.80
3274	249086.56	1229422.71
3275	249087.72	1229400.36
3276	249073.36	1229361.30
3277	249056.36	1229331.09
3278	249038.76	1229315.40
3279	249007.64	1229304.84
3280	248974.37	1229306.22
3281	248954.04	1229316.02
3282	248937.34	1229327.89
3283	248916.90	1229362.09
3284	248900.19	1229380.20
3285	248850.64	1229413.22
3286	248820.39	1229433.86
3287	248782.79	1229475.23
3288	248765.98	1229503.23
3289	248759.10	1229528.14
3290	248747.03	1229553.55
3291	248731.35	1229569.60
3292	248698.50	1229568.83
3293	248678.91	1229557.89

Номер точки	X	Y
3294	248653.58	1229532.81
3295	248632.97	1229494.79
3296	248621.68	1229464.56
3297	248611.48	1229425.00
3298	248613.32	1229370.96
3299	248613.50	1229335.09
3300	248617.83	1229300.82
3301	248628.42	1229262.40
3302	248630.62	1229234.36
3303	248627.16	1229200.02
3304	248620.04	1229171.40
3305	248607.75	1229133.93
3306	248575.76	1229085.93
3307	248549.41	1229052.02
3308	248504.47	1229000.88
3309	248468.76	1228968.45
3310	248434.04	1228947.50
3311	248395.16	1228927.01
3312	248365.58	1228915.97
3313	248320.92	1228906.89
3314	248291.16	1228901.85
3315	248245.11	1228892.50
3316	248210.88	1228879.31
3317	248163.76	1228840.11
3318	248130.14	1228811.37
3319	248097.53	1228784.16
3320	248055.65	1228739.25
3321	248045.38	1228710.62
3322	248042.38	1228686.70
3323	248045.12	1228660.71
3324	248059.89	1228616.59
3325	248078.27	1228584.45
3326	248076.83	1228556.92
3327	248064.45	1228536.59
3328	248044.82	1228513.10
3329	248005.37	1228502.50
3330	247962.75	1228500.72
3331	247927.38	1228507.84
3332	247904.44	1228519.14
3333	247879.37	1228546.05
3334	247851.09	1228588.00
3335	247825.35	1228641.94
3336	247805.96	1228673.55
3337	247788.21	1228690.62
3338	247771.50	1228703.52
3339	247752.78	1228706.02
3340	247727.88	1228697.59
3341	247632.08	1228627.45
3342	247524.84	1228554.66
3343	247466.37	1228501.36
3344	247431.16	1228473.65
3345	247396.98	1228449.54
3346	247361.72	1228434.32
3347	247327.43	1228427.91
3348	247260.36	1228434.85
3349	247224.51	1228431.54
3350	247187.65	1228421.49
3351	247147.21	1228403.11

Номер точки	X	Y
3352	247110.94	1228377.45
3353	247058.70	1228327.29
3354	247018.90	1228281.35
3355	246985.78	1228253.12
3356	246956.75	1228244.13
3357	246925.56	1228240.33
3358	246906.96	1228241.77
3359	246880.35	1228246.60
3360	246857.35	1228262.35
3361	246851.04	1228278.42
3362	246847.29	1228301.80
3363	246837.77	1228335.01
3364	246814.25	1228360.37
3365	246798.09	1228368.61
3366	246776.76	1228373.69
3367	246749.79	1228361.08
3368	246728.56	1228344.34
3369	246656.16	1228272.26
3370	246537.52	1228199.42
3371	246413.22	1228105.76
3372	246301.28	1228035.36
3373	246252.94	1228007.61
3374	246214.23	1227990.72
3375	246158.62	1227972.61
3376	246088.50	1227958.12
3377	246029.87	1227953.62
3378	245948.30	1227948.02
3379	245813.21	1227936.41
3380	245751.45	1227918.96
3381	245694.90	1227896.35
3382	245659.25	1227854.56
3383	245636.06	1227813.90
3384	245632.56	1227786.87
3385	245646.69	1227766.66
3386	245705.12	1227725.89
3387	245766.10	1227689.83
3388	245828.04	1227666.74
3389	245864.60	1227637.84
3390	245895.48	1227595.86
3391	245910.75	1227555.41
3392	245912.60	1227497.72
3393	245909.78	1227439.49
3394	245902.25	1227384.87
3395	245886.69	1227344.28
3396	245865.18	1227312.45
3397	245826.93	1227272.21
3398	245798.41	1227257.02
3399	245772.44	1227255.84
3400	245731.29	1227271.22
3401	245706.81	1227281.50
3402	245693.25	1227291.83
3403	245680.65	1227317.22
3404	245667.02	1227339.00
3405	245649.72	1227353.82
3406	245616.48	1227364.72
3407	245567.10	1227363.97
3408	245521.93	1227354.39
3409	245491.86	1227338.65

Номер точки	X	Y
3410	245452.52	1227305.71
3411	245418.96	1227261.34
3412	245407.50	1227156.82
3413	245406.46	1227058.57
3414	245408.79	1227007.12
3415	245403.24	1226974.87
3416	245378.47	1226937.84
3417	245344.81	1226912.21
3418	245304.88	1226895.37
3419	245269.01	1226890.51
3420	245243.03	1226896.11
3421	245219.56	1226908.47
3422	245203.86	1226932.29
3423	245186.82	1227014.85
3424	245178.16	1227091.22
3425	245180.18	1227199.32
3426	245176.34	1227239.85
3427	245156.85	1227291.75
3428	245130.16	1227327.48
3429	245102.49	1227350.20
3430	245016.05	1227384.60
3431	244974.94	1227390.63
3432	244901.15	1227390.28
3433	244838.67	1227408.67
3434	244773.06	1227433.80
3435	244739.72	1227451.30
3436	244707.48	1227452.71
3437	244674.77	1227445.27
3438	244609.97	1227412.20
3439	244550.91	1227372.91
3440	244498.12	1227326.41
3441	244466.62	1227285.70
3442	244440.30	1227248.65
3443	244391.59	1227217.75
3444	244343.87	1227199.84
3445	244310.15	1227188.23
3446	244280.56	1227176.14
3447	244261.40	1227164.62
3448	244240.22	1227144.76
3449	244215.90	1227115.51
3450	244187.49	1227078.98
3451	244164.21	1227057.58
3452	244119.13	1227029.26
3453	244094.22	1227015.63
3454	244070.35	1227013.95
3455	244044.86	1227019.53
3456	244006.26	1227048.46
3457	243970.22	1227081.53
3458	243938.97	1227093.88
3459	243890.64	1227092.58
3460	243855.87	1227083.55
3461	243818.55	1227060.00
3462	243788.47	1227048.41
3463	243762.48	1227048.80
3464	243727.10	1227058.00
3465	243704.65	1227073.45
3466	243672.75	1227114.88
3467	243652.87	1227139.74

Номер точки	X	Y
3468	243624.69	1227161.44
3469	243591.34	1227177.88
3470	243545.58	1227183.37
3471	243507.59	1227194.10
3472	243473.19	1227212.13
3473	243438.75	1227238.45
3474	243412.60	1227271.59
3475	243394.75	1227304.77
3476	243383.58	1227357.73
3477	243372.57	1227377.95
3478	243347.00	1227398.61
3479	243311.66	1227401.55
3480	243276.88	1227386.31
3481	243222.97	1227356.93
3482	243160.11	1227346.75
3483	243116.04	1227330.93
3484	243082.28	1227325.03
3485	243047.94	1227331.11
3486	243010.37	1227361.60
3487	242972.30	1227388.93
3488	242941.56	1227401.26
3489	242881.75	1227403.56
3490	242820.94	1227408.44
3491	242717.99	1227418.87
3492	242671.74	1227414.99
3493	242625.02	1227404.87
3494	242586.10	1227388.55
3495	242546.22	1227361.86
3496	242491.38	1227313.25
3497	242463.49	1227278.80
3498	242438.10	1227261.01
3499	242414.77	1227249.97
3500	242377.90	1227242.50
3501	242337.33	1227248.53
3502	242270.12	1227281.98
3503	242235.19	1227298.96
3504	242192.53	1227308.63
3505	242153.50	1227318.30
3506	242131.05	1227332.24
3507	242120.06	1227354.01
3508	242125.17	1227372.23
3509	242150.47	1227403.54
3510	242178.87	1227441.64
3511	242193.75	1227479.64
3512	242197.72	1227517.08
3513	242185.03	1227561.19
3514	242165.53	1227614.63
3515	242160.60	1227666.08
3516	242156.81	1227696.20
3517	242134.90	1227716.88
3518	242107.29	1227724.02
3519	242070.90	1227725.41
3520	242033.49	1227722.10
3521	241998.74	1227712.05
3522	241975.93	1227694.77
3523	241947.54	1227655.64
3524	241927.17	1227620.25
3525	241911.47	1227586.47

Номер точки	X	Y
3526	241904.92	1227556.15
3527	241911.30	1227523.96
3528	241927.60	1227485.07
3529	241944.40	1227452.40
3530	241948.66	1227431.63
3531	241937.40	1227398.83
3532	241925.09	1227366.04
3533	241920.57	1227333.78
3534	241929.10	1227290.16
3535	241945.41	1227251.25
3536	241974.25	1227202.02
3537	241981.68	1227169.82
3538	241979.79	1227133.44
3539	241968.00	1227101.67
3540	241945.23	1227080.25
3541	241919.85	1227061.93
3542	241889.24	1227051.37
3543	241833.59	1227060.97
3544	241786.72	1227074.77
3545	241727.30	1227110.36
3546	241689.77	1227133.02
3547	241667.92	1227140.19
3548	241642.93	1227142.66
3549	241620.60	1227140.47
3550	241784.70	1226918.16
3551	241811.22	1226882.23
3552	241610.55	1226729.02
3553	241332.48	1226719.28
3554	241247.90	1226592.63
3555	241339.80	1226262.25
3556	241307.18	1226065.70
3557	241141.55	1226070.47
3558	241066.62	1225900.41
3559	240951.75	1225976.34
3560	240909.47	1225771.32
3561	240800.65	1225723.06
3562	240713.61	1225750.77
3563	240631.40	1225776.06
3564	240503.25	1225790.50
3565	240353.33	1225669.84
3566	240215.56	1225500.99
3567	240165.96	1225513.01
3568	240096.69	1225432.18
3569	240102.02	1225409.87
3570	240101.70	1225376.62
3571	240090.93	1225351.59
3572	240067.68	1225328.58
3573	240034.48	1225317.98
3574	239988.75	1225314.60
3575	239946.08	1225322.67
3576	239903.34	1225343.71
3577	239863.75	1225236.78
3578	239438.19	1225254.72
3579	238736.00	1223669.99
3580	238805.52	1223624.20
3581	238875.05	1223578.43
3582	238781.96	1223484.31
3583	238715.47	1223403.53

Номер точки	X	Y
3584	238649.00	1223320.27
3585	238653.84	1223239.47
3586	238722.16	1223203.93
3587	238790.47	1223168.40
3588	238935.56	1223109.36
3589	239092.74	1223035.84
3590	239309.18	1222845.40
3591	239202.24	1222740.24
3592	238975.55	1222517.29
3593	238918.46	1222175.37
3594	238919.40	1222150.95
3595	238917.72	1222132.49
3596	238910.25	1222123.08
3597	238897.29	1222116.75
3598	238865.13	1222107.96
3599	238852.34	1222117.48
3600	238842.48	1222114.30
3601	238834.50	1222103.07
3602	238837.97	1222088.52
3603	238847.22	1222066.77
3604	238840.20	1222061.44
3605	238811.16	1222050.59
3606	238789.43	1222038.51
3607	238768.88	1222008.36
3608	238747.12	1221989.05
3609	238724.10	1221974.06
3610	238705.38	1221973.54
3611	238686.10	1221979.40
3612	238675.04	1221982.82
3613	238669.97	1221982.66
3614	238666.07	1221980.68
3615	238660.46	1221968.69
3616	238657.47	1221966.85
3617	238654.08	1221968.64
3618	238645.08	1221974.95
3619	238642.88	1221973.25
3620	238640.97	1221967.89
3621	238636.18	1221945.00
3622	238632.19	1221929.92
3623	238629.74	1221927.54
3624	238623.12	1221927.49
3625	238617.90	1221930.72
3626	238612.44	1221931.07
3627	238606.98	1221929.99
3628	238589.88	1221922.98
3629	238586.62	1221923.22
3630	238576.47	1221924.97
3631	238574.16	1221922.87
3632	238569.00	1221917.77
3633	238565.88	1221916.84
3634	238562.37	1221917.73
3635	238555.52	1221923.64
3636	238555.47	1221928.61
3637	238554.03	1221931.57
3638	238550.12	1221933.88
3639	238542.85	1221930.19
3640	238527.74	1221918.66
3641	238516.20	1221914.68

Номер точки	X	Y
3642	238493.35	1221911.29
3643	238488.18	1221907.08
3644	238481.57	1221904.96
3645	238477.80	1221904.70
3646	238467.62	1221912.80
3647	238460.28	1221920.53
3648	238453.11	1221925.43
3649	238447.50	1221928.38
3650	238441.00	1221928.08
3651	238436.10	1221923.10
3652	238430.31	1221913.84
3653	238430.79	1221902.79
3654	238432.20	1221885.92
3655	238428.53	1221881.74
3656	238403.40	1221870.12
3657	238392.28	1221864.46
3658	238385.01	1221860.13
3659	238381.52	1221858.94
3660	238367.58	1221863.76
3661	238360.42	1221864.90
3662	238355.00	1221860.56
3663	238348.41	1221839.48
3664	238345.12	1221826.84
3665	238342.24	1221821.51
3666	238336.98	1221814.84
3667	238329.72	1221812.06
3668	238321.02	1221813.03
3669	238308.21	1221822.97
3670	238291.26	1221831.43
3671	238277.76	1221829.23
3672	238258.32	1221822.23
3673	238248.18	1221823.98
3674	238230.96	1221814.25
3675	238210.35	1221828.50
3676	238199.86	1221837.94
3677	238197.44	1221851.70
3678	238187.04	1221853.19
3679	238160.09	1221845.46
3680	238153.11	1221835.26
3681	238152.84	1221833.04
3682	238150.88	1221816.54
3683	238146.81	1221806.66
3684	238137.74	1221804.51
3685	238122.90	1221807.52
3686	238111.52	1221800.67
3687	238106.21	1221776.22
3688	238105.52	1221765.83
3689	238103.19	1221760.88
3690	238077.80	1221752.90
3691	238090.66	1221736.81
3692	238097.92	1221723.57
3693	238097.92	1221707.86
3694	238093.10	1221697.02
3695	238074.58	1221689.99
3696	238068.22	1221669.94
3697	238065.76	1221648.34
3698	238056.19	1221643.08
3699	238049.58	1221648.76

Номер точки	X	Y
3700	238043.06	1221663.52
3701	238030.80	1221670.71
3702	238010.30	1221665.90
3703	237992.96	1221656.16
3704	237984.21	1221641.55
3705	237974.66	1221634.72
3706	237965.54	1221637.00
3707	237951.64	1221648.75
3708	237939.68	1221657.09
3709	237928.52	1221654.43
3710	237916.94	1221638.49
3711	237905.74	1221640.50
3712	237896.60	1221648.24
3713	237892.22	1221681.21
3714	237879.80	1221711.51
3715	237851.59	1221730.83
3716	237829.46	1221737.18
3717	237792.63	1221727.06
3718	237782.22	1221729.57
3719	237778.76	1221742.28
3720	237797.03	1221767.10
3721	237800.87	1221776.49
3722	237798.80	1221812.34
3723	237806.12	1221845.13
3724	237806.01	1221861.26
3725	237797.04	1221880.67
3726	237757.88	1221906.66
3727	237728.86	1221931.14
3728	237683.11	1221971.89
3729	237614.97	1222016.65
3730	237597.99	1222030.30
3731	237592.71	1222042.49
3732	237597.51	1222065.39
3733	237596.88	1222079.68
3734	237590.31	1222090.81
3735	237581.18	1222094.67
3736	237562.52	1222087.77
3737	237542.88	1222070.22
3738	237516.72	1222057.30
3739	237495.67	1222055.34
3740	237474.88	1222057.27
3741	237457.15	1222067.55
3742	237423.10	1222104.23
3743	237407.72	1222113.48
3744	237380.74	1222106.28
3745	237354.81	1222097.52
3746	237328.30	1222097.08
3747	237310.60	1222102.15
3748	237296.53	1222106.48
3749	237280.97	1222102.98
3750	237272.21	1222093.32
3751	237272.87	1222071.24
3752	237275.46	1222034.36
3753	237278.18	1222001.83
3754	236873.22	1221653.19
3755	236815.22	1221461.44
3756	236834.56	1221403.54
3757	236595.22	1221123.72

Номер точки	X	Y
3758	236325.62	1221158.59
3759	236170.86	1221171.81
3760	236218.03	1220960.80
3761	236156.38	1220937.87
3762	235906.10	1220906.43
3763	235614.90	1220875.41
3764	234880.32	1220796.74
3765	234338.70	1220733.74
3766	234201.68	1220629.38
3767	234163.71	1219937.04
3768	234191.52	1219647.76
3769	234473.00	1219265.64
3770	234428.35	1218995.31
3771	234267.18	1218058.74
3772	234594.03	1217985.22
3773	234834.24	1217946.03
3774	235526.06	1217139.12
3775	235728.94	1216933.02
3776	235249.58	1216201.98
3777	235292.49	1215679.33
3778	235217.67	1215556.08
3779	235462.76	1215128.21
3780	235936.56	1215278.39
3781	236476.10	1215352.95
3782	237214.58	1215032.81
3783	237529.14	1214346.66
3784	237492.96	1213876.88
3785	237484.66	1213791.94
3786	237474.45	1213587.75
3787	237451.62	1213188.88
3788	237442.47	1213194.25
3789	237437.70	1213206.18
3790	237431.44	1213207.68
3791	237419.01	1213203.42
3792	237409.23	1213194.76
3793	237404.04	1213192.11
3794	237395.41	1213196.46
3795	237370.30	1213218.33
3796	237367.84	1213229.48
3797	237367.22	1213242.46
3798	237363.81	1213246.34
3799	237357.84	1213244.20
3800	237345.75	1213229.80
3801	237338.28	1213222.73
3802	237327.36	1213222.65
3803	237298.98	1213228.89
3804	237279.74	1213231.06
3805	237277.60	1213236.76
3806	237279.33	1213247.43
3807	237277.98	1213253.13
3808	237270.19	1213252.29
3809	237262.17	1213248.06
3810	237256.81	1213237.37
3811	237256.69	1213220.46
3812	237252.06	1213216.78
3813	237218.25	1213218.84
3814	237212.49	1213224.23
3815	237213.16	1213235.69



Номер точки	X	Y
3816	237209.46	1213243.18
3817	237213.75	1213258.03
3818	237210.80	1213270.75
3819	237204.48	1213279.54
3820	237185.52	1213278.58
3821	237177.74	1213277.75
3822	237173.01	1213282.12
3823	237166.59	1213303.89
3824	237157.98	1213307.48
3825	237144.47	1213307.34
3826	237137.73	1213304.16
3827	237129.81	1213291.88
3828	237123.83	1213290.79
3829	237117.03	1213294.89
3830	237110.97	1213304.71
3831	237108.00	1213317.42
3832	237105.36	1213322.34
3833	237097.80	1213325.14
3834	237080.88	1213327.32
3835	237071.75	1213332.18
3836	237062.30	1213344.06
3837	237053.69	1213347.10
3838	237045.51	1213360.30
3839	237037.58	1213377.88
3840	237025.76	1213390.78
3841	237026.22	1213398.33
3842	237022.29	1213402.44
3843	237015.00	1213402.38
3844	237009.62	1213394.54
3845	237003.39	1213392.93
3846	236994.51	1213398.57
3847	236986.32	1213414.35
3848	236977.11	1213427.26
3849	236970.54	1213435.54
3850	236962.75	1213435.20
3851	236952.66	1213429.92
3852	236945.72	1213422.06
3853	236937.41	1213418.35
3854	236921.78	1213425.49
3855	236909.58	1213423.06
3856	236896.55	1213427.35
3857	236887.62	1213438.71
3858	236886.45	1213453.76
3859	236878.34	1213459.68
3860	236854.41	1213462.33
3861	236839.55	1213467.40
3862	236823.21	1213464.40
3863	236819.34	1213460.20
3864	236810.31	1213453.38
3865	236788.98	1213456.05
3866	236771.59	1213451.74
3867	236746.77	1213437.78
3868	236736.71	1213430.65
3869	236729.40	1213432.67
3870	236721.00	1213443.53
3871	236713.14	1213450.72
3872	236705.88	1213448.05
3873	236690.53	1213420.11

Номер точки	X	Y
3874	236682.00	1213415.39
3875	236668.19	1213420.18
3876	236658.29	1213418.02
3877	236658.17	1213405.29
3878	236659.59	1213392.30
3879	236653.97	1213381.08
3880	236650.61	1213377.40
3881	236643.34	1213377.34
3882	236634.97	1213383.50
3883	236626.29	1213395.92
3884	236619.25	1213398.19
3885	236614.11	1213392.43
3886	236600.10	1213389.98
3887	236576.42	1213394.18
3888	236566.50	1213398.78
3889	236557.57	1213406.48
3890	236546.44	1213403.02
3891	236530.97	1213389.88
3892	236519.99	1213370.31
3893	236515.58	1213363.27
3894	236507.84	1213361.11
3895	236491.64	1213370.86
3896	236480.34	1213385.29
3897	236474.53	1213395.64
3898	236465.15	1213399.20
3899	236455.81	1213395.48
3900	236444.52	1213379.82
3901	236436.30	1213368.27
3902	236422.31	1213363.47
3903	236413.75	1213361.85
3904	236415.65	1213353.29
3905	236428.81	1213336.24
3906	236432.47	1213329.53
3907	236430.74	1213323.27
3908	236427.13	1213316.22
3909	236424.04	1213311.78
3910	236416.80	1213309.64
3911	236398.84	1213312.08
3912	236393.13	1213311.51
3913	236388.47	1213310.44
3914	236389.83	1213302.64
3915	236396.55	1213277.01
3916	236397.93	1213268.66
3917	236393.31	1213261.87
3918	236384.86	1213248.54
3919	236376.08	1213240.42
3920	236371.97	1213233.10
3921	236374.89	1213225.59
3922	236385.37	1213217.37
3923	236395.31	1213211.47
3924	236398.19	1213208.11
3925	236397.48	1213199.81
3926	236390.27	1213192.98
3927	236370.36	1213180.84
3928	236354.87	1213168.76
3929	236346.88	1213160.11
3930	236343.56	1213155.15
3931	236337.56	1213156.65

Номер точки	X	Y
3932	236319.77	1213171.32
3933	236313.05	1213166.84
3934	236303.37	1213144.13
3935	236301.16	1213128.28
3936	236303.88	1213115.29
3937	236308.62	1213106.50
3938	236318.07	1213096.20
3939	236318.38	1213090.45
3940	236313.50	1213084.19
3941	236299.55	1213074.99
3942	236297.78	1213069.78
3943	236300.70	1213061.73
3944	236309.87	1213052.99
3945	236316.93	1213048.36
3946	236318.58	1213037.46
3947	236317.87	1213029.13
3948	236309.35	1213022.32
3949	236304.06	1213003.54
3950	236299.68	1212999.09
3951	236288.75	1213001.07
3952	236279.33	1213004.89
3953	236274.42	1213004.34
3954	236277.10	1212995.77
3955	236278.44	1212990.32
3956	236275.09	1212987.18
3957	236259.71	1212993.81
3958	236253.99	1212994.03
3959	236250.69	1212983.86
3960	236248.19	1212973.69
3961	236242.24	1212971.83
3962	236232.31	1212975.12
3963	236225.35	1212969.60
3964	236222.31	1212961.26
3965	236225.21	1212956.86
3966	236238.48	1212955.16
3967	236244.50	1212950.00
3968	236246.18	1212936.00
3969	236243.66	1212925.84
3970	236216.73	1212914.45
3971	236208.15	1212915.68
3972	236197.68	1212923.37
3973	236189.88	1212921.99
3974	236187.09	1212915.22
3975	236180.67	1212907.11
3976	236178.13	1212899.55
3977	236185.00	1212884.26
3978	236186.14	1212874.66
3979	236182.29	1212869.70
3980	236147.91	1212851.98
3981	236119.95	1212835.89
3982	236109.09	1212829.81
3983	236099.65	1212809.20
3984	236065.68	1212771.75
3985	236046.07	1212754.17
3986	236039.66	1212746.32
3987	236042.34	1212734.90
3988	236047.14	1212721.42
3989	236049.10	1212701.17

Номер точки	X	Y
3990	236049.97	1212694.68
3991	236049.22	1212690.00
3992	236035.74	1212688.06
3993	236021.73	1212684.30
3994	236013.22	1212675.91
3995	236012.79	1212665.77
3996	236013.94	1212653.04
3997	236009.91	1212638.20
3998	236006.65	1212625.17
3999	236012.55	1212603.91
4000	236020.47	1212588.91
4001	236022.66	1212577.23
4002	236016.51	1212566.01
4003	235996.17	1212543.98
4004	235986.74	1212524.16
4005	235973.18	1212499.87
4006	235963.40	1212487.32
4007	235949.99	1212474.46
4008	235926.93	1212467.50
4009	235911.90	1212463.48
4010	235901.33	1212453.51
4011	235897.29	1212439.18
4012	235890.16	1212421.18
4013	235887.71	1212406.34
4014	235890.39	1212396.24
4015	235887.84	1212389.45
4016	235881.12	1212386.02
4017	235873.65	1212378.71
4018	235874.53	1212366.22
4019	235876.20	1212354.28
4020	235874.70	1212346.72
4021	235865.64	1212343.27
4022	235851.87	1212342.14
4023	235844.15	1212334.24
4024	235839.66	1212311.86
4025	235838.25	1212294.96
4026	235840.94	1212283.81
4027	235841.28	1212275.23
4028	235844.75	1212265.12
4029	235846.63	1212256.81
4030	235838.43	1212244.02
4031	235837.22	1212232.83
4032	235841.97	1212224.82
4033	235858.14	1212218.19
4034	235860.78	1212212.26
4035	235858.82	1212200.53
4036	235860.02	1212180.27
4037	235865.79	1212175.39
4038	235881.36	1212176.55
4039	235896.96	1212176.17
4040	235902.47	1212170.77
4041	235903.56	1212163.75
4042	235898.21	1212153.05
4043	235890.46	1212146.49
4044	235885.29	1212142.54
4045	235886.94	1212132.68
4046	235889.07	1212126.45
4047	235876.68	1212116.46

Номер точки	X	Y
4048	235864.59	1212103.38
4049	235858.22	1212088.52
4050	235853.85	1212081.95
4051	235837.23	1212080.79
4052	235829.46	1212077.62
4053	235826.94	1212069.52
4054	235829.88	1212060.19
4055	235838.03	1212049.09
4056	235848.72	1212044.76
4057	235852.12	1212041.15
4058	235850.12	1212034.12
4059	235849.65	1212026.58
4060	235849.20	1212019.29
4061	235845.60	1212014.33
4062	235836.71	1212013.09
4063	235820.97	1212007.62
4064	235811.22	1211992.98
4065	235809.05	1211973.99
4066	235806.53	1211965.14
4067	235798.02	1211957.79
4068	235789.24	1211950.42
4069	235780.24	1211939.96
4070	235774.04	1211935.23
4071	235776.21	1211924.07
4072	235776.28	1211915.49
4073	235764.93	1211906.29
4074	235757.49	1211896.09
4075	235757.58	1211885.70
4076	235762.61	1211871.99
4077	235769.72	1211862.16
4078	235786.18	1211852.43
4079	235797.45	1211843.43
4080	235805.61	1211829.72
4081	235812.81	1211809.78
4082	235808.98	1211801.42
4083	235798.66	1211791.71
4084	235801.52	1211763.15
4085	235807.06	1211752.54
4086	235816.31	1211734.95
4087	235824.51	1211718.13
4088	235824.86	1211707.73
4089	235820.82	1211697.56
4090	235807.19	1211679.00
4091	235800.53	1211666.73
4092	235801.98	1211649.07
4093	235800.78	1211637.88
4094	235794.60	1211631.06
4095	235786.59	1211625.00
4096	235786.92	1211616.70
4097	235793.19	1211613.37
4098	235803.85	1211611.92
4099	235807.29	1211605.43
4100	235807.63	1211595.06
4101	235800.88	1211565.38
4102	235802.01	1211555.50
4103	235808.06	1211546.97
4104	235820.08	1211542.66
4105	235832.01	1211541.21

Номер точки	X	Y
4106	235842.69	1211538.95
4107	235850.82	1211530.20
4108	235855.05	1211521.92
4109	235854.61	1211511.51
4110	235852.71	1211492.79
4111	235855.89	1211485.27
4112	235864.04	1211478.07
4113	235888.29	1211464.24
4114	235929.27	1211443.54
4115	235934.01	1211437.09
4116	235935.63	1211429.04
4117	235931.79	1211421.99
4118	235922.76	1211415.42
4119	235910.03	1211414.01
4120	235903.58	1211408.50
4121	235899.08	1211389.74
4122	235893.47	1211376.70
4123	235891.26	1211361.09
4124	235890.39	1211342.37
4125	235885.00	1211332.71
4126	235870.78	1211327.13
4127	235861.18	1211318.98
4128	235848.47	1211291.85
4129	235834.69	1211260.02
4130	235827.75	1211251.90
4131	235826.00	1211245.65
4132	235827.09	1211238.12
4133	235832.09	1211232.71
4134	235843.31	1211227.35
4135	235856.58	1211223.81
4136	235862.33	1211220.50
4137	235863.96	1211212.71
4138	235863.80	1211202.85
4139	235866.99	1211193.75
4140	235868.64	1211183.90
4141	235866.62	1211178.16
4142	235860.13	1211173.69
4143	235850.33	1211166.61
4144	235844.96	1211155.64
4145	235841.41	1211144.95
4146	235833.62	1211127.93
4147	235828.38	1211120.15
4148	235817.25	1211114.07
4149	235816.59	1211101.06
4150	235821.09	1211089.94
4151	235831.52	1211087.43
4152	235862.12	1211091.07
4153	235888.09	1211095.97
4154	235901.12	1211092.18
4155	235917.83	1211082.73
4156	235924.92	1211075.23
4157	235926.83	1211064.35
4158	235926.69	1211049.78
4159	235931.24	1211035.78
4160	235948.43	1211000.85
4161	235961.47	1210964.59
4162	235962.36	1210951.59
4163	235958.35	1210933.89

Номер точки	X	Y
4164	235940.37	1210915.81
4165	235925.41	1210889.93
4166	235919.53	1210880.26
4167	235921.43	1210873.00
4168	235929.31	1210862.94
4169	235928.09	1210855.39
4170	235922.99	1210844.95
4171	235919.15	1210838.41
4172	235923.10	1210832.46
4173	235922.12	1210827.01
4174	235912.81	1210821.46
4175	235910.78	1210817.02
4176	235922.28	1210810.38
4177	235926.52	1210801.06
4178	235926.87	1210792.24
4179	235921.50	1210783.33
4180	235918.20	1210773.96
4181	235921.87	1210771.12
4182	235929.22	1210762.37
4183	235935.57	1210752.03
4184	235939.62	1210735.69
4185	235940.47	1210700.88
4186	235938.72	1210693.32
4187	235932.03	1210687.27
4188	235922.93	1210687.21
4189	235916.53	1210676.71
4190	235914.44	1210653.34
4191	235907.99	1210618.94
4192	235902.08	1210585.63
4193	235896.33	1210561.15
4194	235889.53	1210537.17
4195	235891.34	1210512.76
4196	235890.66	1210500.54
4197	235864.75	1210437.40
4198	235865.16	1210422.07
4199	235891.90	1210398.15
4200	235909.44	1210381.69
4201	235924.06	1210350.13
4202	235936.35	1210342.45
4203	235954.77	1210346.27
4204	235986.13	1210354.87
4205	236004.15	1210345.97
4206	236024.10	1210324.30
4207	236038.60	1210302.88
4208	236051.50	1210260.88
4209	236063.46	1210203.83
4210	236076.37	1210183.93
4211	236101.05	1210159.21
4212	236152.69	1210138.14
4213	236205.66	1210116.30
4214	236247.78	1210107.39
4215	236269.12	1210108.87
4216	236299.87	1210116.43
4217	236347.92	1210133.50
4218	236381.66	1210139.55
4219	236409.51	1210132.77
4220	236421.08	1210120.42
4221	236424.65	1210099.15

Номер точки	X	Y
4222	236426.67	1210053.16
4223	236437.09	1209992.72
4224	236455.75	1209944.55
4225	236474.30	1209909.37
4226	236494.77	1209886.18
4227	236520.36	1209872.90
4228	236545.44	1209860.17
4229	236564.22	1209852.55
4230	236579.88	1209845.92
4231	236602.34	1209834.19
4232	236633.15	1209819.40
4233	236654.49	1209815.43
4234	236699.65	1209821.59
4235	236739.06	1209830.80
4236	236763.06	1209822.72
4237	236790.75	1209805.32
4238	236813.94	1209773.30
4239	236826.05	1209757.84
4240	236842.29	1209743.44
4241	236863.15	1209736.35
4242	236889.13	1209736.60
4243	236910.57	1209723.82
4244	236928.39	1209708.38
4245	236938.14	1209690.58
4246	236938.60	1209671.58
4247	236932.52	1209656.97
4248	236906.13	1209643.72
4249	236873.41	1209641.32
4250	236846.41	1209638.47
4251	236835.83	1209604.60
4252	236834.52	1209577.02
4253	236844.52	1209561.01
4254	236870.50	1209550.60
4255	236896.66	1209547.48
4256	236940.71	1209541.13
4257	236966.87	1209543.97
4258	236996.47	1209545.82
4259	237035.41	1209549.32
4260	237077.03	1209546.57
4261	237105.71	1209536.98
4262	237124.49	1209526.78
4263	237139.20	1209512.86
4264	237154.86	1209505.24
4265	237167.01	1209496.37
4266	237180.21	1209488.28
4267	237193.62	1209467.14
4268	237201.02	1209451.84
4269	237209.59	1209435.40
4270	237223.99	1209428.52
4271	237239.46	1209425.22
4272	237276.20	1209428.22
4273	237286.65	1209421.23
4274	237332.91	1209420.63
4275	237350.64	1209414.04
4276	237359.76	1209401.17
4277	237359.99	1209388.12
4278	237361.47	1209370.36
4279	237361.74	1209354.93

Номер точки	X	Y
4280	237359.53	1209343.04
4281	237359.87	1209322.88
4282	237360.63	1209315.76
4283	237361.39	1209308.65
4284	237370.92	1209304.08
4285	237381.60	1209304.26
4286	237411.22	1209308.32
4287	237425.53	1209303.81
4288	237432.80	1209295.63
4289	237435.33	1209286.18
4290	237429.65	1209271.85
4291	237419.33	1209250.32
4292	237404.33	1209225.15
4293	237402.22	1209209.69
4294	237414.35	1209194.47
4295	237428.94	1209174.54
4296	237443.62	1209148.69
4297	237448.29	1209135.50
4298	237454.89	1209116.85
4299	237457.68	1209090.79
4300	237450.91	1209069.31
4301	237436.58	1209037.74
4302	237424.49	1209019.02
4303	237416.64	1208991.61
4304	237417.15	1208963.13
4305	237420.06	1208931.16
4306	237429.30	1208876.73
4307	237433.43	1208843.58
4308	237435.12	1208813.94
4309	237428.53	1208782.98
4310	237417.08	1208759.05
4311	237400.84	1208736.22
4312	237391.74	1208713.53
4313	237388.49	1208695.66
4314	237390.08	1208671.96
4315	237399.03	1208634.15
4316	237412.76	1208595.24
4317	237417.29	1208570.68
4318	237417.99	1208566.86
4319	237418.38	1208544.30
4320	237414.11	1208516.95
4321	237419.13	1208500.42
4322	237425.44	1208487.57
4323	237387.56	1208430.43
4324	237391.43	1208407.60
4325	237401.07	1208389.82
4326	237414.45	1208372.26
4327	237418.40	1208350.98
4328	237416.31	1208334.33
4329	237409.41	1208322.33
4330	237390.75	1208303.01
4331	237364.91	1208287.11
4332	237343.89	1208266.55
4333	237325.41	1208237.75
4334	237310.23	1208223.23
4335	237296.08	1208217.04
4336	237280.65	1208216.76
4337	237255.72	1208216.29

Номер точки	X	Y
4338	237227.23	1208215.78
4339	237205.72	1208222.50
4340	237140.97	1208256.93
4341	237090.46	1208291.62
4342	237055.38	1208327.74
4343	237009.59	1208364.88
4344	236979.53	1208384.50
4345	236920.89	1208409.53
4346	236902.77	1208427.00
4347	236902.53	1208440.05
4348	236907.03	1208454.37
4349	236814.83	1208430.15
4350	236661.78	1208354.97
4351	236442.80	1208181.30
4352	236412.84	1208129.72
4353	236392.22	1208087.83
4354	236402.94	1208085.64
4355	236421.93	1208085.99
4356	236455.14	1208088.98
4357	236484.75	1208093.06
4358	236500.29	1208087.44
4359	236506.37	1208080.42
4360	236506.63	1208064.98
4361	236498.62	1208048.23
4362	236476.48	1208026.47
4363	236428.26	1207998.30
4364	236380.10	1207968.95
4365	236355.30	1207960.18
4366	236326.86	1207957.29
4367	236288.88	1207956.60
4368	236236.48	1207962.78
4369	236181.51	1207981.93
4370	236142.10	1207994.26
4371	236113.53	1207998.49
4372	236088.59	1207998.05
4373	236048.40	1207987.81
4374	236000.97	1207983.39
4375	235978.17	1207996.02
4376	235952.79	1208020.49
4377	235936.83	1208049.85
4378	235934.03	1208073.55
4379	235936.12	1208089.00
4380	235916.40	1208128.98
4381	235859.50	1208159.51
4382	235823.58	1208159.22
4383	235787.76	1208142.35
4384	235749.33	1208103.25
4385	235721.84	1208080.89
4386	235677.51	1208094.38
4387	235602.71	1208115.99
4388	235514.35	1208098.71
4389	235498.32	1208021.01
4390	235562.81	1207894.09
4391	235727.52	1207668.23
4392	235865.99	1207638.81
4393	235987.82	1207606.51
4394	236245.80	1207483.82
4395	236485.44	1207610.30

Номер точки	X	Y
4396	236665.08	1207229.42
4397	236660.82	1207046.58
4398	236468.91	1206812.45
4399	236395.97	1206573.66
4400	236753.58	1206435.13
4401	236820.18	1206006.31
4402	236778.18	1205690.23
4403	236923.29	1205497.44
4404	237092.28	1205448.88
4405	237306.08	1205320.32
4406	237181.20	1204658.42
4407	237007.56	1204189.77
4408	236993.18	1204030.24
4409	236581.71	1203980.15
4410	236192.38	1203943.02
4411	236132.01	1204103.46
4412	236051.12	1204246.14
4413	235889.72	1204158.58
4414	235774.26	1204090.54
4415	235763.47	1203888.01
4416	235733.97	1203647.06
4417	235272.28	1203692.14
4418	235278.81	1203745.11
4419	235319.52	1204075.12
4420	235338.08	1204131.07
4421	235317.26	1204145.24
4422	235296.60	1204143.46
4423	235260.83	1204058.62
4424	235227.01	1204007.11
4425	234984.91	1203638.43
4426	235124.67	1203494.70
4427	235935.21	1203393.92
4428	236003.56	1203397.75
4429	236587.87	1203336.26
4430	236549.70	1202838.61
4431	236445.68	1202407.27
4432	236431.16	1202096.31
4433	236550.21	1201789.81
4434	236559.21	1201514.15
4435	236560.04	1201446.86
4436	236571.40	1201447.79
4437	236577.76	1201330.57
4438	236561.55	1201323.89
4439	236562.86	1201219.23
4440	236564.09	1201206.40
4441	236528.79	1201203.08
4442	236485.31	1201212.84
4443	236427.07	1201233.00
4444	236366.73	1201251.67
4445	236279.76	1201266.79
4446	236243.31	1201272.10
4447	236221.10	1201260.93
4448	236204.73	1201236.84
4449	236190.21	1201185.22
4450	236182.71	1201162.26
4451	236167.32	1201144.93
4452	236109.88	1201121.92
4453	236082.03	1201102.37

Номер точки	X	Y
4454	236067.36	1201067.38
4455	236062.55	1201033.54
4456	236061.47	1200991.94
4457	236051.49	1200956.47
4458	236033.59	1200928.72
4459	236004.28	1200900.33
4460	235965.57	1200877.52
4461	235913.66	1200826.00
4462	235860.46	1200794.73
4463	235774.23	1200744.88
4464	235702.77	1200721.72
4465	235641.74	1200696.07
4466	235594.26	1200665.91
4467	235562.19	1200652.03
4468	235531.59	1200646.49
4469	235505.55	1200650.36
4470	235460.64	1200669.08
4471	235431.81	1200690.57
4472	235409.08	1200723.58
4473	235375.83	1200814.17
4474	235343.93	1200868.47
4475	235302.95	1200908.55
4476	235288.26	1200912.26
4477	235229.96	1200926.95
4478	235159.11	1200940.69
4479	235092.03	1200942.54
4480	235040.12	1200937.28
4481	234967.59	1200915.12
4482	234912.25	1200891.13
4483	234868.26	1200875.53
4484	234832.06	1200859.02
4485	234805.40	1200826.48
4486	234800.12	1200788.47
4487	234810.66	1200729.85
4488	234826.84	1200677.02
4489	234837.84	1200625.17
4490	234864.68	1200550.62
4491	234874.44	1200514.35
4492	234873.31	1200476.38
4493	234863.99	1200427.93
4494	234844.60	1200396.01
4495	235151.19	1199730.10
4496	235115.90	1199599.08
4497	235259.69	1199195.55
4498	234293.40	1197103.95
4499	234323.56	1197018.03
4500	234331.53	1196961.48
4501	234336.75	1196917.35
4502	234328.41	1196876.18
4503	234318.60	1196829.27
4504	234307.49	1196803.15
4505	234298.55	1196768.23
4506	234529.46	1196558.75
4507	234568.96	1196253.08
4508	234360.01	1196147.53
4509	234169.14	1196148.93
4510	234043.20	1196181.21
4511	233991.33	1196281.14

Номер точки	X	Y
4512	233976.75	1196309.71
4513	233956.02	1196314.29
4514	233936.99	1196309.32
4515	233897.34	1196297.80
4516	233803.76	1196269.83
4517	233557.32	1196093.77
4518	233517.87	1196061.52
4519	233452.14	1195949.35
4520	233602.74	1195337.09
4521	233915.00	1195118.46
4522	233988.80	1194854.13
4523	234010.58	1194770.29
4524	233747.73	1194646.68
4525	233645.76	1194589.00
4526	232784.00	1193083.70
4527	232177.09	1192039.21
4528	232421.84	1191609.45
4529	232034.74	1190878.04
4530	231800.99	1190436.72
4531	231530.27	1190326.57
4532	230578.26	1190280.72
4533	230449.55	1190279.00
4534	230370.14	1190246.59
4535	230347.14	1190237.20
УТ99	230264.17	1190214.28
4536	230334.56	1189915.40
4537	230379.12	1189369.71
4538	230565.29	1186626.17
4539	230576.26	1186368.82
4540	230752.59	1186251.79
4541	230469.50	1185259.12
4542	230397.85	1185242.99
4543	230380.69	1185251.73
4544	230295.22	1185245.30
4545	230204.30	1185210.98
4546	230338.16	1184598.51
4547	230642.78	1184486.82
4548	230717.91	1183945.59
4549	230846.85	1183914.48
4550	230987.20	1183951.40
4551	231279.58	1183422.80
4552	229951.48	1182484.96
4553	229947.23	1182395.23
4554	230293.99	1181995.11
4555	230300.88	1181428.19
4556	230580.00	1181443.87
4557	230748.03	1181468.27
4558	230819.36	1181557.58
4559	230939.16	1181680.98
4560	231009.08	1181637.38
4561	231216.18	1181506.13
4562	231381.08	1181455.84
4563	231526.16	1181440.52
4564	231700.38	1181375.72
4565	231682.37	1181254.36
4566	231747.57	1181117.06
4567	231639.07	1181081.75
4568	231589.28	1181020.53

Номер точки	X	Y
4569	231553.75	1180992.10
4570	231530.49	1180802.53
4571	231575.15	1180726.62
4572	231890.80	1180324.23
4573	231982.89	1180328.84
4574	232122.32	1180362.28
4575	232469.19	1180522.30
4576	232487.75	1178776.05
4577	232891.50	1178343.67
4578	233067.34	1178119.86
4579	232986.14	1178033.13
4580	232887.60	1177930.07
4581	232819.04	1177837.04
4582	232812.08	1177826.81
4583	232706.35	1177574.11
4584	232429.11	1177015.76
4585	232251.22	1176967.59
4586	232578.60	1175971.43
4587	232959.45	1175628.50
4588	233098.23	1175312.69
4589	233181.47	1175240.08
4590	233274.34	1174747.78
4591	233138.12	1174608.83
4592	233201.58	1174463.46
4593	233311.30	1174404.95
4594	233363.06	1174400.05
4595	233413.69	1174377.32
4596	233394.10	1174324.91
4597	233517.86	1174185.99
4598	233636.99	1174115.84
4599	233808.44	1173902.17
4600	233995.03	1173892.47
4601	234038.74	1173913.99
4602	234102.52	1173924.83
4603	234150.66	1173873.17
4604	234259.80	1173847.07
4605	234433.32	1173662.59
4606	234383.25	1173621.45
4607	234241.65	1173492.53
4608	234132.55	1173356.59
4609	234303.98	1173238.98
4610	234326.10	1173130.82
4611	234442.76	1173041.40
4612	234347.64	1172648.16
4613	234320.19	1172551.58
4614	234331.02	1172546.68
4615	234371.12	1172540.98
4616	236225.61	1172531.57
4617	236410.91	1172545.94
4618	236496.44	1172326.89
4619	236596.78	1172216.04
4620	236608.88	1172208.77
4621	236716.68	1172155.19
4622	237040.35	1172259.81
4623	237140.97	1172304.39
4624	237232.93	1172357.26
4625	237370.88	1172436.56
4626	237498.84	1172448.26

Номер точки	X	Y
4627	237544.11	1172453.12
4628	237584.91	1172521.79
4629	237668.13	1172587.17
4630	237760.05	1172594.70
4631	238123.50	1172590.70
4632	238260.87	1172589.18
4633	238395.56	1172577.56
4634	238466.60	1172567.68
4635	238573.41	1172552.83
4636	238755.37	1172510.08
4637	238878.93	1172487.64
4638	238947.91	1172478.42
4639	239656.39	1172470.56
4640	240290.31	1172332.25
4641	240426.39	1172305.64
4642	240505.84	1172349.76
4643	240611.72	1172538.44
4644	240686.00	1172624.79
4645	240720.03	1172616.69
4646	240761.39	1172608.55
4647	241136.92	1172528.98
4648	241166.54	1172529.64
4649	241268.11	1172531.90
4650	241835.24	1172730.88
4651	241972.53	1172649.24
4652	242010.44	1172658.56
4653	242179.33	1172679.26
4654	242285.22	1172677.39
4655	242562.45	1172614.71
4656	242589.60	1172332.74
4657	242659.92	1172221.97
4658	242692.74	1172176.61
4659	242741.30	1172099.53
4660	242780.58	1172045.38
4661	242884.11	1171920.39
4662	242949.99	1171845.05
4663	243056.47	1171742.27
4664	243064.50	1171612.23
4665	243072.30	1171593.30
4666	243039.76	1171536.79
4667	243046.89	1171509.63
4668	243080.41	1171382.36
4669	243096.99	1171330.06
4670	243084.32	1171221.30
4671	243128.32	1171223.91
4672	243322.69	1171360.80
4673	243582.89	1171216.51
4674	243771.47	1171319.82
4675	244130.83	1171557.86
4676	244347.80	1171683.45
4677	244379.85	1171659.76
4678	244381.00	1171655.94
4679	244381.86	1171652.09
4680	244384.29	1171642.81
4681	244509.48	1171336.92
4682	244489.81	1171318.37
4683	244478.38	1171291.99
4684	244437.03	1171255.83

Номер точки	X	Y
4685	244422.42	1171236.39
4686	244408.05	1171206.94
4687	244403.56	1171184.73
4688	244403.91	1171170.70
4689	244411.26	1171157.85
4690	244424.65	1171145.13
4691	244435.98	1171134.39
4692	244449.22	1171127.70
4693	244474.84	1171108.27
4694	244485.56	1171122.57
4695	244491.08	1171102.66
4696	244507.41	1171093.03
4697	244523.82	1171081.42
4698	244530.18	1171066.53
4699	244534.60	1171050.59
4700	244537.00	1171034.60
4701	244538.44	1171016.55
4702	244542.74	1171005.62
4703	244554.93	1171000.91
4704	244564.08	1170997.14
4705	244577.37	1170988.44
4706	244596.10	1170962.82
4707	244600.49	1170947.89
4708	244591.86	1170930.61
4709	244569.10	1170914.98
4710	244545.15	1170907.35
4711	244524.18	1170900.82
4712	244501.26	1170892.19
4713	244478.28	1170885.60
4714	244456.44	1170874.00
4715	244441.83	1170854.58
4716	244430.10	1170840.22
4717	244413.48	1170820.74
4718	244392.66	1170808.18
4719	244322.56	1170795.37
4720	244279.08	1170763.17
4721	244223.50	1170732.68
4722	244208.99	1170723.75
4723	244209.45	1170701.36
4724	244214.44	1170677.56
4725	244223.84	1170658.33
4726	244234.68	1170640.65
4727	244248.53	1170623.01
4728	244274.18	1170613.11
4729	244289.25	1170607.47
4730	244312.14	1170587.04
4731	244324.43	1170570.87
4732	244333.65	1170560.61
4733	244348.95	1170544.51
4734	244362.69	1170531.36
4735	244375.09	1170510.73
4736	244378.36	1170497.34
4737	244386.24	1170479.58
4738	244404.37	1170471.00
4739	244428.59	1170458.08
4740	244440.93	1170440.41
4741	244442.88	1170419.54
4742	244466.20	1170378.21



Номер точки	X	Y
4743	244471.03	1170361.87
4744	244474.38	1170345.52
4745	244489.56	1170335.38
4746	244498.62	1170331.10
4747	244509.51	1170311.91
4748	244532.16	1170301.95
4749	244548.84	1170291.85
4750	244567.24	1170272.82
4751	244590.10	1170250.91
4752	244648.65	1170241.71
4753	244678.38	1170251.32
4754	244706.60	1170259.44
4755	244736.75	1170267.38
4756	244766.69	1170295.84
4757	244789.96	1170304.00
4758	244829.90	1170288.91
4759	244851.68	1170247.02
4760	244872.13	1170202.31
4761	244902.70	1170171.72
4762	244937.79	1170156.52
4763	244908.67	1170122.52
4764	244893.25	1170097.16
4765	244956.77	1170021.46
4766	244983.29	1169985.92
4767	244997.68	1169916.75
4768	244889.78	1169894.20
4769	244791.10	1169832.24
4770	244703.95	1169783.05
4771	244830.49	1169701.80
4772	244842.27	1169672.19
4773	244852.40	1169623.08
4774	244895.76	1169579.58
4775	244888.20	1169513.40
4776	244948.94	1169500.16
4777	245005.43	1169506.98
4778	245067.81	1169467.03
4779	245134.99	1169445.95
4780	245180.80	1169440.37
4781	245253.43	1169416.28
4782	245290.19	1169403.90
4783	245309.38	1169385.22
4784	245313.15	1169355.78
4785	245301.15	1169337.12
4786	245245.98	1169314.67
4787	245237.71	1169303.72
4788	245245.39	1169270.89
4789	245252.09	1169235.77
4790	245261.91	1169195.61
4791	245262.58	1169164.24
4792	245263.33	1169128.39
4793	245271.19	1169110.63
4794	245281.95	1169097.42
4795	245292.59	1169090.21
4796	245306.20	1169083.00
4797	245315.40	1169072.77
4798	245321.83	1169051.96
4799	245310.37	1169026.32
4800	245361.12	1168963.17

Номер точки	X	Y
4801	245413.00	1168916.48
4802	245486.27	1168847.85
4803	245608.29	1168738.46
4804	245615.56	1168607.08
4805	245629.41	1168519.24
4806	245651.73	1168313.49
4807	245711.96	1168154.90
4808	245617.83	1167937.65
4809	245577.30	1167661.80
4810	245541.42	1167378.59
4811	245527.89	1167311.05
4812	245511.69	1167228.49
4813	245497.53	1167120.58
4814	245479.26	1166994.66
4815	245454.18	1166907.44
4816	245410.37	1166759.32
4817	245405.04	1166611.63
4818	245426.21	1166531.35
4819	245497.28	1166463.27
4820	245622.00	1166226.56
4821	245586.87	1166081.50
4822	245601.60	1166072.90
4823	245636.52	1166064.65
4824	245665.40	1166047.23
4825	245721.28	1166034.24
4826	245773.96	1166032.28
4827	245783.21	1166038.39
4828	245817.20	1166072.16
4829	245842.45	1166077.24
4830	245873.08	1166082.78
4831	245893.25	1166097.48
4832	245917.80	1166102.90
4833	245932.41	1166102.00
4834	245954.45	1166087.04
4835	245972.14	1166077.18
4836	245983.27	1166068.91
4837	245998.29	1166049.79
4838	246010.81	1166041.30
4839	246048.92	1166044.32
4840	246072.74	1166042.94
4841	246086.88	1166051.77
4842	246094.57	1166065.49
4843	246106.10	1166078.26
4844	246137.74	1166076.88
4845	246181.06	1166089.65
4846	246199.96	1166114.40
4847	246203.93	1166139.15
4848	246213.29	1166155.34
4849	246245.09	1166178.63
4850	246258.43	1166203.59
4851	246275.77	1166220.66
4852	246290.10	1166248.08
4853	246313.43	1166261.10
4854	246327.78	1166256.91
4855	246342.03	1166240.90
4856	246363.08	1166200.37
4857	246393.75	1166158.67
4858	246402.98	1166155.05

Номер точки	X	Y
4859	246414.63	1166137.61
4860	246419.37	1166121.27
4861	246411.68	1166089.48
4862	246409.98	1166067.69
4863	246405.98	1166041.65
4864	246385.56	1166032.38
4865	246297.28	1166029.16
4866	246285.22	1166014.16
4867	246273.01	1165969.35
4868	246264.55	1165930.76
4869	246273.26	1165916.97
4870	246281.84	1165913.12
4871	246297.01	1165914.10
4872	246310.33	1165915.83
4873	246321.97	1165910.56
4874	246326.29	1165905.13
4875	246325.63	1165892.46
4876	246321.89	1165879.30
4877	246320.45	1165850.67
4878	246332.91	1165836.74
4879	246347.89	1165832.62
4880	246365.59	1165826.25
4881	246378.85	1165814.62
4882	246386.81	1165797.46
4883	246387.18	1165780.17
4884	246384.34	1165760.60
4885	246384.71	1165743.29
4886	246396.13	1165717.54
4887	246409.50	1165699.42
4888	246423.85	1165686.75
4889	246431.78	1165662.24
4890	246426.74	1165642.02
4891	246416.16	1165632.90
4892	246394.42	1165618.02
4893	246384.02	1165592.20
4894	246387.68	1165575.77
4895	246402.56	1165564.22
4896	246436.72	1165590.02
4897	246458.05	1165584.77
4898	246478.85	1165572.48
4899	246491.39	1165569.32
4900	246510.88	1165570.33
4901	246524.05	1165568.01
4902	246530.54	1165554.09
4903	246514.04	1165537.75
4904	246489.13	1165511.01
4905	246469.11	1165476.34
4906	246476.54	1165442.76
4907	246486.48	1165417.97
4908	246518.86	1165407.23
4909	246536.48	1165396.16
4910	246552.83	1165395.13
4911	246569.93	1165407.33
4912	246567.68	1165442.06
4913	246571.08	1165455.89
4914	246584.81	1165460.72
4915	246599.03	1165450.91
4916	246614.33	1165418.39

Номер точки	X	Y
4917	246614.54	1165384.45
4918	246597.14	1165347.83
4919	246579.48	1165314.45
4920	246605.75	1165289.30
4921	246634.98	1165295.17
4922	246670.56	1165322.26
4923	246686.15	1165323.19
4924	246703.42	1165319.50
4925	246723.41	1165302.70
4926	246726.67	1165274.22
4927	246713.24	1165239.80
4928	246677.89	1165182.23
4929	246665.28	1165147.57
4930	246671.45	1165140.03
4931	246693.38	1165147.40
4932	246719.12	1165159.82
4933	246749.22	1165170.87
4934	246767.58	1165173.30
4935	246794.98	1165165.85
4936	246835.18	1165156.52
4937	246876.76	1165146.76
4938	246912.78	1165126.82
4939	246922.54	1165111.45
4940	246923.20	1165097.30
4941	246919.86	1165087.70
4942	246912.97	1165077.09
4943	246908.09	1165064.52
4944	246902.32	1165049.67
4945	246908.15	1165042.92
4946	246915.75	1165038.08
4947	246924.50	1165035.03
4948	246931.11	1165032.08
4949	246941.03	1165027.82
4950	246949.23	1165028.52
4951	246958.03	1165032.32
4952	246965.34	1165046.88
4953	246974.67	1165058.98
4954	246995.81	1165074.27
4955	247011.85	1165076.27
4956	247021.34	1165071.95
4957	247029.24	1165054.67
4958	247029.72	1165031.92
4959	247032.47	1165004.92
4960	247039.54	1164978.01
4961	247040.36	1164957.94
4962	247039.23	1164938.25
4963	247047.20	1164909.76
4964	247061.87	1164887.50
4965	247079.84	1164875.99
4966	247109.49	1164870.25
4967	247135.44	1164847.71
4968	247148.79	1164823.23
4969	247164.48	1164802.31
4970	247175.98	1164801.30
4971	247227.43	1164823.76
4972	247242.38	1164826.61
4973	247252.85	1164818.66
4974	247256.21	1164806.62

Номер точки	X	Y
4975	247246.98	1164786.52
4976	247243.10	1164778.53
4977	247238.09	1164766.87
4978	247229.25	1164745.52
4979	247224.86	1164725.43
4980	247226.65	1164710.77
4981	247230.45	1164695.60
4982	247236.96	1164667.21
4983	247238.38	1164651.02
4984	247236.38	1164632.83
4985	247235.09	1164617.23
4986	247234.95	1164607.72
4987	247238.69	1164599.09
4988	247244.62	1164592.75
4989	247258.10	1164589.02
4990	247278.24	1164586.11
4991	247287.11	1164579.30
4992	247286.40	1164566.61
4993	247276.96	1164559.77
4994	247265.80	1164555.73
4995	247251.87	1164551.18
4996	247243.01	1164543.36
4997	247242.03	1164528.64
4998	247249.86	1164519.16
4999	247259.73	1164513.97
5000	247271.72	1164510.95
5001	247287.00	1164505.89
5002	247299.83	1164500.82
5003	247309.48	1164491.14
5004	247323.44	1164479.31
5005	247342.47	1164472.99
5006	247358.68	1164470.57
5007	247371.00	1164455.56
5008	247375.55	1164442.27
5009	247373.43	1164425.71
5010	247358.06	1164408.45
5011	247335.80	1164391.36
5012	247318.41	1164376.17
5013	247315.64	1164363.25
5014	247344.70	1164319.73
5015	247366.38	1164295.61
5016	247378.03	1164294.12
5017	247388.36	1164302.47
5018	247404.42	1164323.65
5019	247415.56	1164331.56
5020	247426.31	1164324.85
5021	247433.35	1164312.40
5022	247433.22	1164293.75
5023	247422.23	1164281.60
5024	247414.97	1164264.43
5025	247422.60	1164248.96
5026	247435.93	1164243.70
5027	247468.41	1164240.08
5028	247486.85	1164235.11
5029	247502.58	1164223.67
5030	247510.65	1164213.93
5031	247510.30	1164189.30
5032	247491.99	1164174.23

Номер точки	X	Y
5033	247465.12	1164174.58
5034	247433.00	1164174.38
5035	247421.58	1164168.78
5036	247414.96	1164157.91
5037	247414.01	1164138.63
5038	247424.60	1164124.62
5039	247456.16	1164111.78
5040	247493.40	1164098.95
5041	247507.53	1164085.02
5042	247496.82	1164055.05
5043	247480.62	1164024.58
5044	247469.22	1164021.90
5045	247439.16	1164011.91
5046	247430.62	1164000.63
5047	247414.94	1163985.21
5048	247396.77	1163975.30
5049	247384.37	1163967.60
5050	247369.13	1163954.95
5051	247358.37	1163944.22
5052	247350.59	1163934.06
5053	247348.54	1163919.15
5054	247353.80	1163908.08
5055	247367.12	1163902.44
5056	247385.65	1163903.66
5057	247418.05	1163913.14
5058	247432.81	1163908.72
5059	247441.20	1163886.93
5060	247439.44	1163859.30
5061	247438.97	1163822.92
5062	247444.56	1163809.89
5063	247460.50	1163791.42
5064	247466.88	1163775.85
5065	247476.56	1163768.02
5066	247493.60	1163766.21
5067	247514.88	1163759.90
5068	247526.65	1163774.04
5069	247537.65	1163783.20
5070	247547.81	1163790.52
5071	247559.66	1163796.10
5072	247572.17	1163791.30
5073	247578.59	1163780.06
5074	247574.44	1163765.63
5075	247555.46	1163749.88
5076	247538.00	1163721.90
5077	247506.22	1163680.75
5078	247500.00	1163661.46
5079	247502.39	1163648.36
5080	247522.77	1163630.47
5081	247553.25	1163623.52
5082	247566.07	1163615.35
5083	247568.86	1163603.40
5084	247567.08	1163592.95
5085	247559.37	1163586.38
5086	247531.71	1163581.38
5087	247525.53	1163571.56
5088	247528.53	1163554.06
5089	247541.36	1163547.49
5090	247592.56	1163529.80

Номер точки	X	Y
5091	247649.99	1163523.05
5092	247698.36	1163513.33
5093	247744.55	1163511.63
5094	247756.94	1163505.42
5095	247765.96	1163493.03
5096	247776.52	1163485.23
5097	247790.14	1163489.57
5098	247794.69	1163502.38
5099	247794.49	1163526.93
5100	247801.71	1163538.15
5101	247814.29	1163539.25
5102	247827.94	1163529.41
5103	247846.29	1163519.83
5104	247863.36	1163510.57
5105	247880.90	1163503.92
5106	247890.89	1163514.96
5107	247890.92	1163542.09
5108	247901.42	1163549.68
5109	247926.17	1163546.46
5110	247967.95	1163532.68
5111	247980.00	1163520.27
5112	247983.18	1163494.99
5113	247981.33	1163462.90
5114	247972.94	1163427.77
5115	247972.49	1163377.06
5116	247980.14	1163353.33
5117	247992.58	1163335.75
5118	248000.19	1163331.08
5119	248011.74	1163340.06
5120	248019.53	1163356.39
5121	248029.33	1163414.64
5122	248028.96	1163434.75
5123	248037.07	1163443.50
5124	248047.60	1163445.58
5125	248061.37	1163430.61
5126	248071.01	1163393.15
5127	248070.31	1163375.85
5128	248069.83	1163341.56
5129	248059.94	1163306.39
5130	248039.56	1163280.92
5131	248002.60	1163256.48
5132	247983.18	1163240.56
5133	247971.65	1163216.54
5134	247970.88	1163201.90
5135	247981.54	1163183.14
5136	248004.71	1163181.27
5137	248035.18	1163176.15
5138	248079.26	1163149.27
5139	248115.71	1163122.12
5140	248125.32	1163112.26
5141	248128.79	1163096.36
5142	248119.58	1163073.22
5143	248122.58	1163047.92
5144	248160.46	1163004.69
5145	248163.25	1162994.90
5146	248150.94	1162973.28
5147	248143.77	1162959.78
5148	248147.30	1162944.74

Номер точки	X	Y
5149	248173.44	1162930.86
5150	248192.42	1162932.60
5151	248221.43	1162947.73
5152	248256.63	1162956.15
5153	248272.08	1162951.11
5154	248280.38	1162929.20
5155	248296.04	1162910.20
5156	248313.10	1162899.79
5157	248337.47	1162882.07
5158	248345.52	1162865.18
5159	248349.18	1162845.61
5160	248338.08	1162813.36
5161	248352.54	1162793.15
5162	248361.76	1162774.81
5163	248365.42	1162758.97
5164	248361.07	1162734.94
5165	248360.27	1162721.25
5166	248367.15	1162696.41
5167	248353.49	1162671.17
5168	248368.00	1162662.56
5169	248388.57	1162668.28
5170	248415.95	1162660.76
5171	248435.99	1162658.86
5172	248476.61	1162675.75
5173	248517.83	1162676.75
5174	248529.02	1162662.71
5175	248532.39	1162651.29
5176	248525.86	1162632.38
5177	248488.62	1162604.11
5178	248473.07	1162584.99
5179	248474.89	1162569.80
5180	248481.01	1162567.58
5181	248497.64	1162566.02
5182	248520.60	1162566.43
5183	248546.10	1162565.45
5184	248569.39	1162558.67
5185	248603.70	1162540.37
5186	248629.11	1162530.41
5187	248643.21	1162518.27
5188	248644.57	1162508.52
5189	248641.96	1162496.70
5190	248618.64	1162474.68
5191	248584.03	1162454.06
5192	248577.71	1162450.19
5193	248574.63	1162440.44
5194	248578.85	1162415.13
5195	248587.82	1162390.11
5196	248606.34	1162368.77
5197	248609.49	1162351.12
5198	248602.75	1162329.12
5199	248588.89	1162310.90
5200	248583.64	1162292.16
5201	248591.35	1162267.58
5202	248607.53	1162253.66
5203	248621.64	1162234.43
5204	248624.85	1162216.26
5205	248624.62	1162198.93
5206	248622.05	1162185.67

Номер точки	X	Y
5207	248617.25	1162170.02
5208	248613.95	1162150.46
5209	248619.41	1162136.21
5210	248638.21	1162128.39
5211	248682.28	1162116.20
5212	248739.29	1162114.29
5213	248797.81	1162077.79
5214	248814.88	1162064.35
5215	248819.07	1162052.35
5216	248819.98	1162042.71
5217	248814.54	1162030.56
5218	248813.04	1162023.28
5219	248815.52	1162019.31
5220	248818.81	1162012.93
5221	248830.97	1162005.85
5222	248834.30	1161997.86
5223	248838.53	1161983.43
5224	248840.31	1161970.61
5225	248848.06	1161933.69
5226	248853.05	1161922.50
5227	248860.37	1161916.18
5228	248875.72	1161909.96
5229	248889.45	1161906.15
5230	248899.98	1161900.63
5231	248907.30	1161894.32
5232	248909.85	1161883.87
5233	248909.94	1161877.45
5234	248909.27	1161868.57
5235	248911.80	1161859.77
5236	248916.71	1161851.78
5237	248924.10	1161842.23
5238	248928.27	1161831.84
5239	248933.24	1161821.44
5240	248936.56	1161813.45
5241	248935.86	1161806.20
5242	248932.05	1161791.67
5243	248928.94	1161783.58
5244	248920.95	1161780.24
5245	248909.78	1161774.46
5246	248903.43	1161767.94
5247	248903.55	1161759.89
5248	248904.48	1161751.06
5249	248907.84	1161740.65
5250	248907.97	1161730.99
5251	248907.25	1161724.56
5252	248898.48	1161719.61
5253	248891.28	1161717.09
5254	248888.13	1161713.01
5255	248888.30	1161700.97
5256	248887.65	1161689.68
5257	248884.55	1161681.60
5258	248878.98	1161677.51
5259	248868.53	1161676.54
5260	248862.15	1161673.23
5261	248858.22	1161667.58
5262	248848.72	1161652.67
5263	248847.97	1161632.90
5264	248854.64	1161619.52

Номер точки	X	Y
5265	248866.26	1161609.76
5266	248875.17	1161604.24
5267	248888.10	1161600.40
5268	248901.83	1161595.78
5269	248912.34	1161591.11
5270	248915.65	1161583.90
5271	248909.41	1161570.13
5272	248896.71	1161558.69
5273	248882.49	1161540.78
5274	248868.67	1161524.71
5275	248862.98	1161511.06
5276	248859.64	1161502.52
5277	248857.07	1161491.35
5278	248854.90	1161478.88
5279	248854.59	1161466.39
5280	248858.04	1161449.55
5281	248863.99	1161426.30
5282	248872.26	1161410.32
5283	248877.16	1161407.19
5284	248888.44	1161403.33
5285	248886.15	1161394.42
5286	248883.91	1161382.32
5287	248889.77	1161365.52
5288	248893.09	1161357.53
5289	248906.37	1161328.75
5290	248916.10	1161321.64
5291	248924.96	1161321.77
5292	248931.37	1161321.86
5293	248937.09	1161316.31
5294	248937.19	1161308.26
5295	248930.96	1161295.30
5296	248922.37	1161276.67
5297	248910.68	1161249.97
5298	248911.59	1161241.93
5299	248916.54	1161233.16
5300	248927.16	1161221.22
5301	248932.97	1161208.46
5302	248933.12	1161198.00
5303	248934.03	1161189.96
5304	248940.51	1161186.02
5305	248947.72	1161187.73
5306	248957.28	1161194.31
5307	248962.76	1161203.23
5308	248969.68	1161213.69
5309	248977.95	1161215.13
5310	248987.23	1161208.83
5311	248994.13	1161202.70
5312	248995.22	1161183.57
5313	248988.93	1161173.02
5314	248979.48	1161159.22
5315	248968.46	1161145.40
5316	248954.31	1161119.45
5317	248953.66	1161108.18
5318	248954.61	1161097.76
5319	248959.59	1161086.53
5320	248964.53	1161075.34
5321	248963.90	1161066.49
5322	248962.46	1161051.99

Номер точки	X	Y
5323	248965.04	1161041.56
5324	248973.98	1161035.24
5325	248981.22	1161035.35
5326	248987.56	1161041.08
5327	248993.09	1161048.39
5328	249001.93	1161048.53
5329	249012.45	1161043.03
5330	249028.74	1161028.78
5331	249037.53	1161032.10
5332	249037.49	1161035.33
5333	249033.25	1161050.55
5334	249033.15	1161058.60
5335	249036.27	1161065.09
5336	249041.85	1161068.40
5337	249049.11	1161066.87
5338	249054.02	1161061.30
5339	249059.09	1161043.68
5340	249062.53	1161026.84
5341	249070.71	1161016.49
5342	249078.83	1161010.98
5343	249087.72	1161007.86
5344	249099.81	1161005.65
5345	249113.50	1161004.23
5346	249128.85	1160998.01
5347	249138.59	1160991.69
5348	249145.93	1160983.75
5349	249143.65	1160974.06
5350	249134.07	1160969.93
5351	249118.83	1160967.28
5352	249110.09	1160961.53
5353	249111.05	1160950.28
5354	249114.31	1160945.50
5355	249122.41	1160941.59
5356	249132.88	1160940.13
5357	249142.50	1160941.87
5358	249155.37	1160942.05
5359	249164.22	1160940.57
5360	249171.53	1160935.84
5361	249178.11	1160925.48
5362	249184.66	1160916.72
5363	249192.77	1160911.99
5364	249197.55	1160914.48
5365	249203.04	1160924.19
5366	249209.24	1160941.18
5367	249218.00	1160946.95
5368	249222.03	1160946.19
5369	249231.78	1160939.07
5370	249243.11	1160932.00
5371	249252.03	1160928.10
5372	249277.83	1160922.86
5373	249294.08	1160911.00
5374	249322.59	1160884.05
5375	249325.14	1160873.62
5376	249322.83	1160866.37
5377	249317.38	1160854.21
5378	249311.09	1160844.46
5379	249303.12	1160838.72
5380	249296.68	1160839.44

Номер точки	X	Y
5381	249288.56	1160845.75
5382	249284.43	1160852.94
5383	249278.81	1160852.86
5384	249270.77	1160852.76
5385	249266.03	1160847.06
5386	249261.34	1160836.55
5387	249260.70	1160825.26
5388	249260.76	1160821.24
5389	249268.15	1160810.10
5390	249275.55	1160798.92
5391	249285.37	1160786.19
5392	249291.92	1160775.83
5393	249290.46	1160766.94
5394	249285.72	1160761.24
5395	249270.57	1160752.20
5396	249268.23	1160747.34
5397	249270.71	1160742.54
5398	249281.21	1160738.67
5399	249292.50	1160733.99
5400	249302.25	1160728.49
5401	249312.00	1160721.40
5402	249321.71	1160717.50
5403	249328.12	1160718.41
5404	249337.71	1160722.55
5405	249347.27	1160729.15
5406	249359.24	1160735.73
5407	249368.03	1160739.07
5408	249374.52	1160734.33
5409	249375.43	1160727.10
5410	249373.97	1160717.43
5411	249370.87	1160707.75
5412	249365.31	1160703.63
5413	249358.95	1160698.71
5414	249344.56	1160692.08
5415	249320.58	1160682.91
5416	249314.22	1160677.18
5417	249314.43	1160662.71
5418	249315.34	1160654.67
5419	249322.02	1160637.06
5420	249322.18	1160625.81
5421	249315.91	1160614.45
5422	249315.33	1160598.35
5423	249317.88	1160587.93
5424	249323.68	1160575.96
5425	249332.65	1160566.41
5426	249340.82	1160560.09
5427	249352.86	1160559.48
5428	249362.50	1160559.60
5429	249383.33	1160564.70
5430	249392.24	1160562.42
5431	249402.80	1160552.92
5432	249406.90	1160546.53
5433	249411.80	1160540.97
5434	249416.64	1160539.44
5435	249423.93	1160536.32
5436	249436.97	1160524.44
5437	249437.02	1160520.41
5438	249435.58	1160510.73

Номер точки	X	Y
5439	249429.22	1160501.80
5440	249415.71	1160491.15
5441	249405.47	1160476.53
5442	249404.00	1160466.86
5443	249404.94	1160456.41
5444	249409.98	1160441.20
5445	249419.00	1160429.25
5446	249428.04	1160414.90
5447	249437.88	1160400.55
5448	249445.98	1160396.65
5449	249455.61	1160396.55
5450	249469.97	1160399.97
5451	249483.38	1160401.13
5452	249491.95	1160393.65
5453	249495.03	1160370.51
5454	249501.54	1160365.53
5455	249510.81	1160367.75
5456	249518.31	1160375.23
5457	249537.64	1160409.65
5458	249551.47	1160420.92
5459	249562.15	1160417.14
5460	249587.63	1160389.11
5461	249600.49	1160370.03
5462	249619.99	1160364.61
5463	249660.02	1160356.00
5464	249670.46	1160346.73
5465	249694.68	1160293.54
5466	249708.11	1160281.41
5467	249720.82	1160268.54
5468	249722.55	1160256.88
5469	249713.85	1160237.31
5470	249712.12	1160216.81
5471	249723.12	1160198.42
5472	249731.66	1160175.94
5473	249729.94	1160122.17
5474	249723.56	1160080.72
5475	249721.41	1160029.51
5476	249714.17	1159993.52
5477	249715.78	1159970.53
5478	249726.61	1159958.33
5479	249741.23	1159953.29
5480	249752.18	1159961.47
5481	249762.76	1159967.79
5482	249769.39	1159959.66
5483	249769.09	1159942.21
5484	249762.23	1159911.92
5485	249770.04	1159899.68
5486	249783.43	1159895.99
5487	249792.13	1159903.27
5488	249801.32	1159908.80
5489	249810.74	1159904.13
5490	249814.18	1159888.69
5491	249811.22	1159862.02
5492	249822.43	1159797.55
5493	249827.98	1159747.14
5494	249822.50	1159654.80
5495	249831.98	1159568.12
5496	249823.80	1159517.40

Номер точки	X	Y
5497	249824.00	1159468.20
5498	249842.22	1159407.43
5499	249844.97	1159363.16
5500	249842.30	1159284.64
5501	249850.76	1159242.71
5502	249878.84	1159176.39
5503	249902.16	1159144.99
5504	249954.08	1159103.15
5505	249972.25	1159084.04
5506	249993.96	1159044.63
5507	250012.98	1158986.98
5508	250025.45	1158944.70
5509	250053.09	1158898.33
5510	250090.05	1158870.78
5511	250178.63	1158842.23
5512	250198.39	1158819.78
5513	250240.39	1158800.77
5514	250269.63	1158799.22
5515	250314.28	1158788.20
5516	250452.28	1158753.49
5517	250599.32	1158713.46
5518	250678.88	1158685.92
5519	250719.70	1158647.73
5520	250751.39	1158618.66
5521	250735.14	1158567.07
5522	250707.31	1158387.22
5523	250579.86	1158361.63
5524	250591.68	1158334.59
5525	250595.64	1158297.32
5526	250588.63	1158266.06
5527	250582.50	1158238.18
5528	250590.65	1158196.64
5529	250613.24	1158162.62
5530	250630.92	1158150.64
5531	250813.80	1158049.10
5532	251010.72	1158019.55
5533	251140.51	1158027.27
5534	251140.31	1158108.09
5535	251135.16	1158574.75
5536	250901.54	1158875.18
5537	251016.05	1158962.48
5538	251104.13	1159034.84
5539	251186.58	1159101.44
5540	251248.46	1159152.15
5541	251341.66	1159227.72
5542	251478.09	1159321.21
5543	251490.87	1159326.22
5544	251518.20	1159326.60
5545	251855.82	1159197.47
5546	251999.89	1159291.40
5547	252178.00	1159400.13
5548	252227.28	1159441.05
5549	252252.87	1159451.04
5550	252286.49	1159461.17
5551	252332.16	1159504.91
5552	252455.44	1159581.23
5553	252661.79	1159713.27
5554	252751.26	1159600.45

Номер точки	X	Y
5555	252863.79	1159458.69
5556	252975.19	1159414.09
5557	253133.54	1159375.49
5558	253150.61	1159218.42
5559	253095.40	1159096.33
5560	253035.48	1159027.85
5561	253020.69	1159020.60
5562	253031.15	1158925.81
5563	253116.40	1158893.80
5564	253166.46	1158926.50
5565	253185.34	1158933.22
5566	253244.79	1158921.80
5567	253391.37	1158888.93
5568	253436.12	1158872.98
5569	253772.46	1158865.15
5570	254017.23	1158889.22
5571	254048.06	1158830.73
5572	254114.41	1158794.11
5573	254169.78	1158774.15
5574	254239.21	1158790.36
5575	254297.17	1158848.55
5576	254426.50	1158832.22
5577	254774.38	1158978.76
5578	254743.78	1159125.91
5579	254846.78	1159155.48
5580	255079.21	1158961.84
5581	255197.36	1158974.85
5582	255220.50	1158979.56
5583	255241.35	1158994.75
5584	255342.25	1159121.40
5585	255352.52	1159136.37
5586	255347.88	1159155.30
5587	255334.71	1159178.26
5588	255334.49	1159188.79
5589	255359.53	1159204.09
5590	255401.27	1159230.28
5591	255428.52	1159241.42
5592	255443.06	1159254.36
5593	255465.13	1159309.73
5594	255478.95	1159356.45
5595	255494.84	1159405.34
5596	255542.84	1159535.11
5597	255491.09	1159582.59
5598	255360.15	1159674.88
5599	255163.26	1159786.93
5600	254999.64	1159825.78
5601	254880.62	1159854.97
5602	254793.21	1159889.05
5603	254727.06	1159917.24
5604	254716.05	1159938.13
5605	254719.88	1159966.00
5606	254723.20	1159986.64
5607	254740.77	1159991.33
5608	254755.09	1160000.26
5609	254772.61	1160013.93
5610	254787.12	1160013.55
5611	254796.61	1160003.49
5612	254800.16	1159988.56

Номер точки	X	Y
5613	254805.06	1159979.25
5614	254821.31	1159976.49
5615	254834.37	1159977.46
5616	254849.44	1159978.86
5617	254866.30	1159987.21
5618	254880.93	1159996.85
5619	254891.66	1159991.27
5620	254897.43	1159977.76
5621	254899.93	1159964.97
5622	254922.81	1159959.30
5623	254937.46	1159965.94
5624	254942.80	1159979.79
5625	254936.40	1159994.18
5626	254912.59	1160000.64
5627	254902.49	1160013.30
5628	254905.08	1160024.12
5629	254923.78	1160030.11
5630	254969.41	1160038.08
5631	254974.82	1160047.77
5632	254970.80	1160075.41
5633	254969.96	1160100.60
5634	254981.25	1160108.83
5635	254994.03	1160111.02
5636	255009.19	1160097.13
5637	255027.43	1160050.13
5638	255040.88	1160016.45
5639	255052.59	1160002.04
5640	255072.35	1159998.10
5641	255082.77	1160004.20
5642	255091.65	1160025.42
5643	255103.82	1160031.57
5644	255135.59	1160015.07
5645	255168.03	1160013.26
5646	255185.88	1160002.29
5647	255215.35	1159983.34
5648	255231.45	1159977.03
5649	255253.98	1159977.03
5650	255265.24	1159960.55
5651	255267.83	1159933.92
5652	255278.64	1159920.46
5653	255291.81	1159916.28
5654	255305.48	1159907.28
5655	255310.93	1159898.63
5656	255307.01	1159886.22
5657	255293.57	1159872.97
5658	255285.04	1159855.68
5659	255279.97	1159829.79
5660	255281.84	1159816.97
5661	255285.63	1159806.94
5662	255295.12	1159792.52
5663	255309.16	1159773.24
5664	255323.37	1159761.73
5665	255350.60	1159751.48
5666	255370.99	1159749.71
5667	255389.65	1159755.30
5668	255410.35	1159769.18
5669	255424.47	1159786.63
5670	255431.32	1159807.76



Номер точки	X	Y
5671	255432.43	1159827.32
5672	255442.66	1159841.38
5673	255460.04	1159847.52
5674	255473.33	1159859.69
5675	255478.17	1159879.41
5676	255486.86	1159892.42
5677	255501.49	1159903.93
5678	255519.89	1159912.33
5679	255536.48	1159908.35
5680	255551.68	1159890.55
5681	255556.58	1159871.66
5682	255559.02	1159854.82
5683	255566.44	1159850.96
5684	255580.16	1159855.36
5685	255585.59	1159870.47
5686	255596.65	1159913.48
5687	255602.31	1159940.21
5688	255608.65	1159941.42
5689	255619.92	1159921.06
5690	255642.44	1159882.31
5691	255648.66	1159865.12
5692	255656.57	1159847.76
5693	255664.46	1159831.72
5694	255672.77	1159812.27
5695	255682.73	1159793.31
5696	255685.86	1159776.86
5697	255686.04	1159759.31
5698	255669.34	1159743.09
5699	255659.97	1159731.92
5700	255647.20	1159727.82
5701	255631.69	1159727.49
5702	255610.59	1159734.37
5703	255596.89	1159741.80
5704	255588.84	1159744.89
5705	255581.44	1159744.74
5706	255577.37	1159737.27
5707	255580.75	1159726.78
5708	255604.03	1159703.44
5709	255607.54	1159679.36
5710	255602.37	1159659.01
5711	255592.08	1159653.89
5712	255579.87	1159656.60
5713	255567.77	1159664.81
5714	255558.05	1159666.00
5715	255548.60	1159655.25
5716	255546.20	1159642.26
5717	255550.28	1159628.63
5718	255565.17	1159623.13
5719	255579.47	1159616.80
5720	255596.34	1159596.73
5721	255614.06	1159591.21
5722	255647.25	1159594.87
5723	255674.19	1159600.50
5724	255697.09	1159593.14
5725	255725.23	1159576.90
5726	255748.49	1159579.14
5727	255759.23	1159584.44
5728	255759.29	1159595.48

Номер точки	X	Y
5729	255746.66	1159629.16
5730	255747.41	1159638.81
5731	255758.49	1159645.97
5732	255767.66	1159643.51
5733	255782.38	1159624.44
5734	255798.48	1159596.98
5735	255846.53	1159574.26
5736	255861.54	1159569.65
5737	255871.05	1159571.87
5738	255876.70	1159618.57
5739	255880.51	1159628.39
5740	255888.22	1159631.80
5741	255896.36	1159627.24
5742	255903.50	1159613.11
5743	255910.59	1159590.27
5744	255918.49	1159546.25
5745	255909.85	1159530.19
5746	255887.93	1159514.78
5747	255873.56	1159503.24
5748	255864.31	1159484.85
5749	255850.71	1159474.87
5750	255836.47	1159470.80
5751	255810.55	1159477.30
5752	255800.58	1159474.79
5753	255797.91	1159463.24
5754	255800.49	1159444.78
5755	255809.70	1159431.84
5756	255816.83	1159421.53
5757	255831.77	1159415.69
5758	255841.10	1159419.83
5759	255853.19	1159439.21
5760	255859.29	1159439.59
5761	255858.39	1159421.89
5762	255860.70	1159412.44
5763	255869.55	1159403.29
5764	255907.60	1159440.08
5765	255957.55	1159489.23
5766	256000.13	1159531.50
5767	256044.04	1159586.33
5768	256087.92	1159616.97
5769	256130.73	1159637.37
5770	256167.31	1159651.63
5771	256224.63	1159665.00
5772	256252.13	1159674.57
5773	256282.49	1159699.17
5774	256303.14	1159727.92
5775	256323.36	1159762.89
5776	256335.33	1159794.83
5777	256337.48	1159842.61
5778	256332.33	1159887.76
5779	256314.18	1159937.60
5780	256293.60	1159976.41
5781	256286.60	1160002.52
5782	256293.46	1160023.78
5783	256315.88	1160039.99
5784	256352.10	1160055.07
5785	256396.22	1160079.91
5786	256441.88	1160094.32

Номер точки	X	Y
5787	256481.63	1160093.11
5788	256533.20	1160080.36
5789	256574.65	1160056.48
5790	256635.30	1160015.06
5791	256672.44	1159984.34
5792	256696.88	1159964.97
5793	256718.87	1159960.66
5794	256743.98	1159968.14
5795	256765.94	1159986.64
5796	256786.53	1160008.83
5797	256801.83	1160043.14
5798	256807.35	1160101.03
5799	256808.13	1160182.07
5800	256819.45	1160229.02
5801	256838.06	1160253.84
5802	256862.20	1160269.20
5803	256899.46	1160275.46
5804	256940.54	1160271.31
5805	256956.58	1160261.36
5806	256961.01	1160234.79
5807	256959.16	1160176.30
5808	256949.34	1160075.03
5809	256939.75	1160007.39
5810	256952.14	1159959.68
5811	256987.70	1159880.61
5812	257020.72	1159811.41
5813	257040.61	1159792.72
5814	257065.25	1159785.83
5815	257084.70	1159786.05
5816	257104.57	1159795.46
5817	257123.69	1159810.69
5818	257142.12	1159839.43
5819	257156.71	1159885.40
5820	257162.96	1159918.40
5821	257181.74	1159965.18
5822	257228.71	1160060.88
5823	257272.00	1160123.30
5824	257299.64	1160153.19
5825	257340.88	1160177.46
5826	257373.65	1160192.15
5827	257393.17	1160199.18
5828	257408.64	1160201.23
5829	257418.07	1160200.94
5830	257427.92	1160199.44
5831	257442.90	1160194.67
5832	257460.44	1160180.57
5833	257473.98	1160166.66
5834	257486.90	1160150.61
5835	257501.30	1160129.99
5836	257505.26	1160113.93
5837	257502.15	1160096.49
5838	257491.65	1160078.46
5839	257484.29	1160060.08
5840	257473.56	1160037.36
5841	257461.21	1160018.44
5842	257444.33	1159994.85
5843	257424.67	1159968.11
5844	257400.08	1159936.20

Номер точки	X	Y
5845	257371.39	1159899.05
5846	257347.48	1159865.57
5847	257335.86	1159844.01
5848	257329.11	1159817.67
5849	257326.80	1159796.09
5850	257333.80	1159775.62
5851	257349.28	1159763.94
5852	257370.71	1159758.15
5853	257406.86	1159753.27
5854	257445.18	1159760.07
5855	257490.69	1159779.58
5856	257547.73	1159819.29
5857	257628.60	1159873.12
5858	257691.90	1159908.76
5859	257737.40	1159935.05
5860	257779.09	1159953.32
5861	257801.08	1159965.90
5862	257822.68	1159984.65
5863	257840.97	1160008.81
5864	257850.85	1160032.97
5865	257859.32	1160057.00
5866	257865.79	1160085.77
5867	257868.70	1160116.03
5868	257867.40	1160156.00
5869	257867.01	1160209.35
5870	257865.40	1160253.58
5871	257871.65	1160278.18
5872	257886.31	1160297.16
5873	257902.71	1160310.48
5874	257915.30	1160318.17
5875	257940.18	1160326.05
5876	257959.34	1160329.17
5877	257991.28	1160328.29
5878	258016.59	1160323.33
5879	258041.19	1160314.49
5880	258059.42	1160299.13
5881	258076.89	1160276.96
5882	258085.73	1160257.03
5883	258094.89	1160236.26
5884	258107.34	1160218.97
5885	258120.00	1160208.27
5886	258145.15	1160188.26
5887	258162.56	1160178.74
5888	258187.08	1160172.81
5889	258224.26	1160170.35
5890	258254.34	1160171.80
5891	258275.86	1160175.65
5892	258293.05	1160185.48
5893	258309.77	1160199.16
5894	258332.72	1160220.75
5895	258352.88	1160247.45
5896	258365.26	1160275.19
5897	258362.75	1160300.25
5898	258354.50	1160320.67
5899	258334.53	1160336.00
5900	258312.08	1160351.60
5901	258292.68	1160390.71
5902	258275.49	1160428.02

Номер точки	X	Y
5903	258258.85	1160460.61
5904	258244.85	1160494.33
5905	258232.72	1160531.38
5906	258229.22	1160565.73
5907	258232.14	1160605.01
5908	258242.85	1160628.25
5909	258268.24	1160642.41
5910	258298.94	1160649.24
5911	258350.42	1160654.96
5912	258439.50	1160653.15
5913	258491.89	1160653.26
5914	258525.16	1160658.38
5915	258552.93	1160671.92
5916	258591.45	1160697.18
5917	258622.52	1160713.81
5918	258646.78	1160716.19
5919	258672.22	1160709.67
5920	258738.17	1160683.73
5921	258770.43	1160666.15
5922	258789.84	1160658.38
5923	258818.50	1160646.54
5924	258851.77	1160647.37
5925	258878.53	1160657.98
5926	258901.70	1160674.18
5927	258920.75	1160700.76
5928	258934.17	1160728.58
5929	258945.03	1160752.23
5930	258946.17	1160769.99
5931	258945.40	1160794.16
5932	258941.49	1160818.77
5933	258934.60	1160835.87
5934	258928.74	1160852.96
5935	258922.48	1160865.77
5936	258923.27	1160882.73
5937	258930.66	1160903.13
5938	258942.05	1160923.14
5939	258954.65	1160937.32
5940	258972.28	1160953.90
5941	258986.78	1160965.11
5942	258998.94	1160972.35
5943	259015.56	1160978.49
5944	259029.60	1160978.90
5945	259038.97	1160977.10
5946	259050.76	1160966.54
5947	259057.15	1160953.61
5948	259059.62	1160943.16
5949	259060.69	1160931.02
5950	259057.07	1160908.43
5951	259053.91	1160890.92
5952	259050.18	1160874.91
5953	259049.89	1160855.65
5954	259053.61	1160831.55
5955	259060.55	1160815.39
5956	259085.26	1160798.72
5957	259108.34	1160795.25
5958	259138.64	1160800.49
5959	259163.40	1160813.68
5960	259194.30	1160840.77

Номер точки	X	Y
5961	259221.35	1160871.87
5962	259268.54	1160961.87
5963	259292.83	1161013.29
5964	259325.95	1161049.27
5965	259377.09	1161083.73
5966	259430.52	1161119.21
5967	259492.16	1161150.52
5968	259516.71	1161166.96
5969	259537.02	1161186.83
5970	259571.39	1161204.81
5971	259612.78	1161217.66
5972	259677.26	1161240.65
5973	259719.25	1161256.11
5974	259767.36	1161262.88
5975	259814.96	1161254.13
5976	259850.85	1161236.80
5977	259883.13	1161217.84
5978	259908.14	1161202.03
5979	259927.30	1161191.57
5980	259948.48	1161180.66
5981	259970.63	1161173.09
5982	259992.79	1161169.04
5983	260023.58	1161178.22
5984	260050.65	1161183.16
5985	260069.79	1161181.30
5986	260102.03	1161173.47
5987	260123.22	1161167.30
5988	260149.56	1161159.49
5989	260175.25	1161153.32
5990	260205.78	1161150.78
5991	260231.01	1161156.97
5992	260243.89	1161169.43
5993	260252.49	1161185.55
5994	260265.19	1161223.17
5995	260314.65	1161348.35
5996	260381.35	1161514.07
5997	260389.48	1161562.17
5998	260390.20	1161603.84
5999	260383.47	1161646.82
6000	260369.65	1161690.50
6001	260353.73	1161721.18
6002	260328.38	1161750.79
6003	260295.77	1161788.78
6004	260282.53	1161809.73
6005	260279.73	1161837.20
6006	260286.36	1161868.14
6007	260309.21	1161903.01
6008	260337.50	1161935.16
6009	260386.33	1161973.44
6010	260409.69	1161986.58
6011	260433.13	1161987.17
6012	260450.62	1161980.88
6013	260467.50	1161967.30
6014	260486.59	1161947.47
6015	260506.72	1161918.50
6016	260524.60	1161879.82
6017	260540.14	1161841.69
6018	260552.88	1161814.16

Номер точки	X	Y
6019	260570.33	1161774.76
6020	260588.41	1161714.15
6021	260608.83	1161655.43
6022	260633.89	1161625.81
6023	260663.87	1161609.06
6024	260691.91	1161606.42
6025	260719.91	1161612.50
6026	260743.88	1161623.03
6027	260768.81	1161640.55
6028	260789.21	1161662.50
6029	260803.74	1161692.23
6030	260836.37	1161735.08
6031	260851.61	1161763.76
6032	260880.91	1161823.60
6033	260910.52	1161902.09
6034	260924.64	1161949.99
6035	260939.47	1162009.85
6036	260948.67	1162044.98
6037	260960.02	1162065.98
6038	260977.13	1162079.51
6039	260995.07	1162081.25
6040	261008.06	1162077.79
6041	261023.61	1162068.30
6042	261035.73	1162056.13
6043	261042.13	1162042.11
6044	261040.69	1162022.99
6045	261032.90	1162001.71
6046	261018.60	1161973.72
6047	261022.99	1161947.12
6048	261039.41	1161908.86
6049	261051.26	1161879.01
6050	261059.97	1161844.42
6051	261067.49	1161804.08
6052	261072.47	1161764.00
6053	261072.34	1161723.38
6054	261067.55	1161686.73
6055	261049.71	1161613.92
6056	261048.24	1161582.45
6057	261054.83	1161555.87
6058	261070.06	1161535.37
6059	261089.33	1161523.21
6060	261120.30	1161515.76
6061	261155.89	1161506.71
6062	261191.83	1161493.23
6063	261232.06	1161480.68
6064	261255.99	1161479.31
6065	261278.88	1161485.49
6066	261306.67	1161502.69
6067	261322.16	1161516.40
6068	261349.25	1161539.38
6069	261383.32	1161577.04
6070	261396.45	1161593.58
6071	261413.52	1161614.48
6072	261465.08	1161651.21
6073	261482.03	1161656.69
6074	261497.17	1161660.12
6075	261514.48	1161659.96
6076	261530.17	1161653.27

Номер точки	X	Y
6077	261543.24	1161635.34
6078	261551.95	1161615.56
6079	261556.63	1161598.98
6080	261569.79	1161593.21
6081	261601.19	1161586.60
6082	261648.73	1161580.34
6083	261679.26	1161584.79
6084	261714.67	1161595.13
6085	261746.65	1161604.76
6086	261778.27	1161617.70
6087	261791.31	1161621.79
6088	261806.62	1161622.49
6089	261823.23	1161619.05
6090	261844.50	1161609.09
6091	261865.00	1161597.57
6092	261896.33	1161581.38
6093	261950.23	1161553.58
6094	261988.10	1161528.42
6095	262019.56	1161515.39
6096	262052.94	1161513.58
6097	262079.57	1161519.48
6098	262098.31	1161531.37
6099	262113.20	1161547.56
6100	262121.11	1161560.69
6101	262125.96	1161581.68
6102	262127.71	1161600.99
6103	262122.72	1161619.18
6104	262106.11	1161640.53
6105	262072.75	1161663.72
6106	262046.38	1161689.74
6107	262029.52	1161711.73
6108	262018.78	1161737.22
6109	262015.48	1161762.60
6110	262021.85	1161790.23
6111	262042.70	1161818.96
6112	262058.23	1161842.80
6113	262063.92	1161867.24
6114	262067.26	1161914.15
6115	262072.42	1161955.82
6116	262085.48	1161973.96
6117	262097.70	1161984.45
6118	262120.57	1161989.18
6119	262141.84	1161986.79
6120	262164.02	1161975.62
6121	262188.66	1161960.74
6122	262218.50	1161940.55
6123	262255.95	1161900.76
6124	262285.29	1161855.05
6125	262304.10	1161821.54
6126	262316.94	1161799.33
6127	262335.19	1161782.71
6128	262367.69	1161772.66
6129	262400.62	1161768.54
6130	262432.24	1161769.89
6131	262470.08	1161777.10
6132	262500.21	1161785.61
6133	262533.32	1161796.51
6134	262583.33	1161818.85

Номер точки	X	Y
6135	262645.72	1161849.36
6136	262698.30	1161874.56
6137	262751.13	1161892.50
6138	262804.76	1161911.06
6139	262872.54	1161940.31
6140	262912.33	1161966.37
6141	262955.50	1162018.47
6142	262993.62	1162090.55
6143	263019.93	1162158.54
6144	263074.33	1162226.22
6145	263111.66	1162280.43
6146	263179.49	1162378.46
6147	263220.09	1162423.30
6148	263252.37	1162445.00
6149	263275.23	1162451.61
6150	263302.70	1162448.89
6151	263324.30	1162441.91
6152	263348.14	1162424.83
6153	263369.10	1162400.88
6154	263387.21	1162375.26
6155	263399.73	1162352.82
6156	263422.44	1162303.49
6157	263441.94	1162253.57
6158	263463.00	1162195.66
6159	263478.13	1162161.52
6160	263494.99	1162135.93
6161	263516.68	1162112.43
6162	263543.04	1162104.59
6163	263572.28	1162106.22
6164	263601.09	1162117.63
6165	263634.41	1162135.97
6166	263658.39	1162160.51
6167	263670.67	1162186.78
6168	263675.31	1162215.58
6169	263669.79	1162247.57
6170	263653.83	1162299.66
6171	263636.94	1162336.45
6172	263631.41	1162371.67
6173	263633.51	1162400.99
6174	263638.71	1162421.56
6175	263647.23	1162441.81
6176	263660.86	1162458.45
6177	263675.78	1162467.96
6178	263690.61	1162470.34
6179	263714.83	1162470.34
6180	263746.99	1162462.89
6181	263770.90	1162447.66
6182	263801.58	1162423.58
6183	263826.88	1162395.85
6184	263839.15	1162378.27
6185	263859.89	1162333.91
6186	263885.68	1162261.64
6187	263906.68	1162206.81
6188	263917.93	1162178.67
6189	263927.84	1162147.68
6190	263942.25	1162115.52
6191	263955.69	1162097.70
6192	263981.53	1162078.75

Номер точки	X	Y
6193	264016.35	1162066.06
6194	264042.53	1162057.25
6195	264109.43	1162046.88
6196	264165.31	1162035.95
6197	264187.60	1162027.24
6198	264222.01	1162004.79
6199	264254.96	1161982.69
6200	264299.15	1161960.48
6201	264328.27	1161950.48
6202	264351.30	1161949.80
6203	264372.46	1161954.40
6204	264390.59	1161968.18
6205	264408.02	1161988.81
6206	264418.96	1162011.27
6207	264431.11	1162045.88
6208	264435.00	1162071.77
6209	264435.39	1162095.30
6210	264437.16	1162138.43
6211	264446.66	1162169.02
6212	264463.53	1162199.32
6213	264485.34	1162218.25
6214	264518.97	1162229.58
6215	264546.52	1162233.63
6216	264580.93	1162233.80
6217	264610.57	1162225.95
6218	264644.46	1162208.83
6219	264674.25	1162193.58
6220	264712.57	1162187.47
6221	264740.95	1162193.77
6222	264763.91	1162206.62
6223	264788.17	1162234.15
6224	264812.89	1162279.25
6225	264822.56	1162322.77
6226	264828.78	1162377.45
6227	264839.69	1162414.74
6228	264853.97	1162431.54
6229	264883.62	1162454.15
6230	264932.19	1162471.97
6231	264983.24	1162478.47
6232	265195.90	1162454.02
6233	265240.86	1162456.87
6234	265272.28	1162471.40
6235	265299.48	1162490.17
6236	265331.56	1162531.20
6237	265418.12	1162664.03
6238	265469.79	1162727.43
6239	265551.13	1162824.51
6240	265604.58	1162883.95
6241	265685.01	1162950.32
6242	265749.67	1162986.44
6243	265813.95	1163018.19
6244	265888.93	1163029.10
6245	265924.08	1163026.47
6246	265949.64	1163019.03
6247	265992.72	1163003.97
6248	266031.97	1162982.16
6249	266048.52	1162988.52
6250	266156.13	1163028.30

Номер точки	X	Y
6251	266180.20	1163049.58
6252	266171.88	1163112.82
6253	266032.01	1163281.33
6254	266118.34	1163532.06
6255	266240.59	1163694.61
6256	266245.49	1163966.94
6257	266286.68	1164008.90
6258	266338.08	1164000.65
6259	266621.55	1164027.77
6260	266750.28	1163994.49
6261	267030.56	1163939.64
6262	267236.61	1164095.14
6263	267358.27	1164233.35
6264	267435.35	1164336.40
6265	267698.14	1164274.74
6266	267793.02	1164374.37
6267	267881.26	1164130.17
6268	267648.67	1164068.80
6269	267499.75	1163993.94
6270	267414.11	1163931.58
6271	267352.17	1163852.00
6272	267307.09	1163737.80
6273	267300.11	1163648.51
6274	267304.14	1163543.60
6275	267318.62	1163453.79
6276	267354.19	1163367.10
6277	267395.14	1163294.02
6278	267442.34	1163202.49
6279	267514.73	1163112.48
6280	267628.68	1163059.53
6281	267771.19	1163028.13
6282	267941.27	1163020.58
6283	268133.47	1163011.99
6284	268263.21	1162972.74
6285	268385.39	1162894.21
6286	268515.42	1162754.86
6287	268719.03	1162703.38
6288	268793.22	1162636.73
6289	269201.46	1162347.92
6290	269328.54	1161882.76
6291	269103.21	1161675.42
6292	268799.71	1161385.85
6293	268846.96	1161115.89
6294	268548.84	1160503.10
6295	268838.44	1159286.73
6296	268745.60	1158872.23
6297	269278.68	1156915.60
6298	269441.51	1156312.28
6299	269253.06	1155924.41
6300	268314.00	1155201.31
6301	268301.00	1154782.77
6302	268335.33	1153834.88
6303	268940.93	1152049.40
6304	270282.75	1152201.62
6305	270502.62	1151915.23
6306	270764.92	1151432.29
6307	271001.85	1151319.23
6308	271083.78	1150756.94

Номер точки	X	Y
6309	271152.50	1150204.57
6310	274528.96	1147735.53
6311	274563.32	1147484.96
6312	274661.99	1147457.38
6313	274694.72	1147514.13
6314	275342.89	1147878.49
6315	275502.66	1147967.00
6316	275820.90	1148447.03
6317	276217.72	1149053.74
6318	276651.65	1148531.82
6319	276563.91	1148416.61
6320	276389.73	1147544.19
6321	276463.34	1147449.68
6322	276484.16	1147434.14
6323	276799.79	1147297.26
6324	277577.59	1147518.86
6325	277599.22	1147319.67
6326	277619.07	1147109.01
6327	278342.02	1146927.31
6328	278390.41	1146240.86
6329	278459.06	1145575.45
6330	278476.01	1145547.24
6331	278481.16	1145498.33
6332	278510.14	1145478.61
6333	278526.86	1145485.71
6334	278540.61	1145499.57
6335	278543.43	1145523.51
6336	278537.92	1145550.55
6337	278538.84	1145569.57
6338	278551.83	1145587.26
6339	278574.85	1145602.34
6340	278590.35	1145623.22
6341	278619.93	1145638.18
6342	278638.10	1145650.53
6343	278664.04	1145644.55
6344	278680.93	1145648.70
6345	278685.67	1145659.89
6346	278691.09	1145688.01
6347	278704.53	1145727.46
6348	278708.65	1145763.68
6349	278719.14	1145778.72
6350	278725.42	1145775.68
6351	278729.76	1145766.70
6352	278735.31	1145667.84
6353	278746.20	1145636.73
6354	278758.72	1145624.28
6355	278774.64	1145624.00
6356	278784.48	1145632.98
6357	278791.64	1145654.61
6358	278788.77	1145683.03
6359	278765.09	1145716.88
6360	278761.89	1145731.93
6361	278768.51	1145748.62
6362	278781.50	1145758.94
6363	278800.73	1145760.17
6364	278829.60	1145750.15
6365	278858.63	1145747.46
6366	278900.52	1145731.69

Номер точки	X	Y
6367	278930.30	1145730.93
6368	278943.52	1145737.59
6369	278951.11	1145746.99
6370	278952.32	1145778.21
6371	278962.59	1145803.27
6372	278962.99	1145820.93
6373	278950.82	1145845.79
6374	278949.19	1145863.40
6375	278937.09	1145876.77
6376	278945.33	1145918.48
6377	278956.63	1145942.62
6378	278980.91	1145951.98
6379	279002.30	1145963.14
6380	279023.08	1145966.46
6381	279035.82	1145976.41
6382	279038.76	1145996.85
6383	279068.51	1146003.47
6384	279078.60	1146018.20
6385	279073.89	1146031.72
6386	279070.69	1146050.92
6387	279049.88	1146073.94
6388	279047.46	1146090.33
6389	279059.88	1146109.46
6390	279084.89	1146111.11
6391	279116.91	1146111.85
6392	279161.22	1146094.44
6393	279369.69	1146456.17
6394	279328.72	1147278.80
6395	279428.89	1147344.51
6396	279539.55	1147650.71
6397	279138.42	1148040.46
6398	279139.98	1148363.82
6399	279419.38	1148537.97
6400	279337.93	1149242.05
6401	279544.66	1149300.15
6402	279799.72	1148836.45
6403	280266.88	1149019.49
6404	280266.13	1149190.39
6405	280589.39	1149135.22
6406	280887.85	1149045.09
6407	280746.14	1148797.18
6408	280368.72	1148159.44
6409	280434.28	1148005.79
6410	280808.04	1147998.27
6411	280907.26	1147831.08
6412	280809.55	1147685.40
6413	280754.83	1147543.60
6414	280663.71	1147457.21
6415	280595.16	1147299.19
6416	280596.47	1147159.70
6417	280601.12	1147127.22
6418	280664.71	1147022.14
6419	280741.29	1146836.97
6420	280763.78	1146789.81
6421	280903.79	1146885.45
6422	281164.96	1147317.38
6423	281570.21	1147313.90
6424	281472.14	1147192.48

Номер точки	X	Y
6425	281380.05	1147188.59
6426	281340.30	1147074.99
6427	281298.17	1146936.47
6428	281046.09	1146893.13
6429	280965.97	1146328.11
6430	281524.97	1146347.50
6431	281579.70	1146589.59
6432	281847.29	1146479.40
6433	282180.68	1146731.05
6434	282274.70	1146697.57
6435	282344.95	1146537.83
6436	282370.12	1146491.69
6437	282373.88	1146464.35
6438	282338.26	1146438.19
6439	282291.48	1146426.29
6440	282255.98	1146446.88
6441	282234.55	1146462.83
6442	282210.40	1146469.24
6443	282190.85	1146469.49
6444	282179.23	1146456.21
6445	282172.78	1146445.57
6446	282174.33	1146424.51
6447	282183.60	1146413.35
6448	282194.32	1146402.36
6449	282216.64	1146373.89
6450	282254.00	1146320.38
6451	282233.57	1146261.97
6452	282181.04	1146181.11
6453	282144.88	1146180.28
6454	282140.57	1146259.18
6455	282145.02	1146289.68
6456	282135.84	1146306.31
6457	282113.44	1146323.71
6458	282077.05	1146336.14
6459	282049.87	1146335.00
6460	282027.21	1146332.41
6461	282002.45	1146307.48
6462	281990.42	1146289.58
6463	281994.08	1146271.49
6464	282024.45	1146228.30
6465	282044.86	1146192.02
6466	282036.47	1146181.88
6467	282014.95	1146177.32
6468	281991.57	1146178.83
6469	281979.74	1146175.56
6470	281966.68	1146165.58
6471	281948.90	1146158.17
6472	281934.89	1146151.11
6473	281927.75	1146120.81
6474	281911.41	1146102.60
6475	281875.26	1146101.78
6476	281830.24	1146109.74
6477	281801.89	1146108.90
6478	281762.96	1146121.44
6479	281718.56	1146135.98
6480	281702.02	1146134.85
6481	281687.39	1146116.94
6482	281683.25	1146092.14

Номер точки	X	Y
6483	281693.04	1146079.47
6484	281724.37	1146085.17
6485	281737.03	1146080.22
6486	281737.77	1146064.06
6487	281742.20	1146047.98
6488	281754.03	1146034.99
6489	281765.13	1146008.76
6490	281829.50	1145962.70
6491	281833.69	1145943.72
6492	281825.01	1145929.04
6493	281805.35	1145920.49
6494	281788.05	1145921.48
6495	281746.30	1145948.74
6496	281726.71	1145943.19
6497	281704.33	1145933.81
6498	281689.23	1145912.40
6499	281687.82	1145887.65
6500	281678.51	1145863.13
6501	281663.65	1145846.96
6502	281605.15	1145878.38
6503	281553.59	1145877.31
6504	281968.28	1145197.37
6505	283055.02	1146000.47
6506	283784.71	1146525.61
6507	284264.42	1146781.83
6508	284992.44	1146783.44
6509	285424.51	1147349.35
6510	285605.62	1147551.33
6511	285945.57	1147554.78
6512	286558.96	1147691.44
6513	286725.54	1147616.38
6514	286940.71	1147671.35
6515	287176.92	1148271.96
6516	287086.15	1148792.76
6517	287066.46	1148804.69
6518	287055.57	1148817.26
6519	287056.19	1148847.39
6520	287057.29	1148890.04
6521	287057.14	1148913.31
6522	287049.48	1148938.52
6523	287042.75	1148952.44
6524	287027.88	1148962.55
6525	287005.27	1148957.36
6526	286990.71	1148946.82
6527	286980.34	1148954.32
6528	287184.82	1149510.28
6529	286901.10	1149965.75
6530	287002.20	1150286.14
6531	287150.49	1150484.52
6532	287063.61	1150654.81
6533	286811.01	1150870.04
6534	286726.14	1151067.78
6535	286895.99	1151280.43
6536	286868.97	1151367.37
6537	286367.08	1151367.89
6538	286499.29	1151960.26
6539	286887.20	1152017.01
6540	287418.01	1151551.62

Номер точки	X	Y
6541	287593.63	1151241.23
6542	287755.80	1151330.42
6543	287664.36	1151673.16
6544	287866.13	1151818.15
6545	287881.98	1151840.46
6546	288399.85	1151895.62
6547	288474.85	1151911.50
6548	288510.97	1151775.39
6549	288451.33	1151631.58
6550	288436.63	1151442.25
6551	288815.07	1151431.80
6552	288899.77	1151475.24
6553	289117.46	1151820.96
6554	289596.69	1151895.48
6555	289717.68	1152054.01
6556	289794.87	1152231.11
6557	289821.93	1152231.48
6558	289838.28	1152246.75
6559	289851.06	1152279.04
6560	289870.74	1152309.13
6561	289883.41	1152308.92
6562	289919.84	1152287.87
6563	289938.33	1152289.52
6564	289955.96	1152292.27
6565	289971.67	1152288.84
6566	289984.80	1152271.79
6567	289978.49	1152247.98
6568	289966.37	1152226.56
6569	289965.43	1152206.61
6570	289980.19	1152196.57
6571	289997.54	1152196.43
6572	290016.04	1152209.13
6573	290023.97	1152221.14
6574	290026.02	1152235.49
6575	290032.29	1152246.42
6576	290043.38	1152246.78
6577	290052.32	1152242.15
6578	290053.75	1152231.50
6579	290051.04	1152207.70
6580	290051.11	1152192.61
6581	290059.26	1152182.52
6582	290078.20	1152191.02
6583	290103.72	1152211.09
6584	290112.29	1152225.56
6585	290114.56	1152246.82
6586	290112.08	1152276.13
6587	290109.15	1152312.64
6588	290116.48	1152330.60
6589	290134.50	1152353.81
6590	290157.43	1152371.73
6591	290186.27	1152383.22
6592	290233.23	1152395.55
6593	290244.40	1152399.13
6594	290247.46	1152411.29
6595	290240.99	1152421.15
6596	290218.15	1152435.65
6597	290214.53	1152448.50
6598	290225.44	1152464.17



Номер точки	X	Y
6599	290247.80	1152470.50
6600	290241.40	1152491.84
6601	290543.24	1152540.99
6602	290982.63	1152532.12
6603	291084.03	1152396.24
6604	291216.54	1152327.55
6605	291451.49	1153017.73
6606	291553.94	1152971.55
6607	292368.62	1152536.88
6608	292444.38	1152455.31
6609	292503.01	1152288.94
6610	292499.63	1152158.04
6611	291773.77	1152078.66
6612	291751.33	1151888.91
6613	291795.07	1151926.36
6614	291831.02	1151938.32
6615	291865.88	1151924.00
6616	291920.64	1151888.53
6617	291938.25	1151884.31
6618	291958.19	1151887.70
6619	291973.47	1151912.29
6620	291976.63	1151958.16
6621	291987.69	1151973.26
6622	292000.24	1151973.56
6623	292015.67	1151964.88
6624	292025.18	1151950.08
6625	292022.37	1151926.66
6626	292005.11	1151890.05
6627	292006.62	1151863.43
6628	292016.65	1151851.13
6629	292032.64	1151843.27
6630	292049.61	1151841.77
6631	292078.32	1151848.39
6632	292114.52	1151860.31
6633	292135.18	1151861.71
6634	292150.63	1151854.04
6635	292173.99	1151836.32
6636	292197.20	1151818.84
6637	292214.71	1151808.28
6638	292229.51	1151803.80
6639	292251.30	1151805.15
6640	292277.21	1151810.79
6641	292294.60	1151819.61
6642	292324.53	1151846.77
6643	292337.12	1151861.72
6644	292348.63	1151866.93
6645	292361.50	1151857.54
6646	292369.63	1151830.25
6647	292380.60	1151813.66
6648	292391.68	1151801.07
6649	292416.32	1151799.35
6650	292448.92	1151813.59
6651	292512.08	1151851.04
6652	292538.69	1151871.83
6653	292553.33	1151885.50
6654	292565.21	1151898.86
6655	292585.03	1151905.06
6656	292602.62	1151906.71

Номер точки	X	Y
6657	292606.87	1151896.00
6658	292622.70	1151882.64
6659	292639.56	1151886.64
6660	292828.82	1151982.24
6661	293426.07	1151862.31
6662	293378.78	1151561.39
6663	294391.89	1151985.12
6664	294807.92	1151947.75
6665	294908.70	1152063.42
6666	294997.25	1152278.87
6667	295576.66	1152286.53
6668	295527.32	1152619.80
6669	295460.73	1153148.98
6670	295629.47	1153308.36
6671	295635.14	1153539.47
6672	295505.17	1153681.65
6673	295420.00	1153798.16
6674	295320.20	1153748.39
6675	294949.12	1153783.43
6676	294904.01	1153638.15
6677	294462.20	1153703.31
6678	293998.53	1153292.64
6679	293693.85	1153193.26
6680	293620.05	1153478.01
6681	293512.69	1153792.00
6682	293527.62	1154021.31
6683	292917.39	1154343.48
6684	292628.10	1154859.97
6685	292796.41	1154982.13
6686	292905.40	1155296.02
6687	292956.93	1155386.02
6688	293121.18	1155710.40
6689	293381.63	1155728.14
6690	293575.57	1155744.33
6691	293553.70	1155918.97
6692	293633.07	1155958.82
6693	294071.47	1155858.37
6694	294238.56	1155942.51
6695	294586.93	1156040.41
6696	294603.69	1156048.18
6697	294614.69	1156075.87
6698	294621.68	1156093.98
6699	294622.31	1156112.97
6700	294621.97	1156127.76
6701	294618.09	1156159.32
6702	294614.37	1156184.55
6703	294601.86	1156224.34
6704	294591.78	1156249.43
6705	294591.34	1156270.51
6706	294590.82	1156292.67
6707	294593.46	1156315.93
6708	294628.09	1156372.68
6709	294643.80	1156425.78
6710	294647.51	1156449.11
6711	294646.77	1156481.79
6712	294643.94	1156514.43
6713	294647.85	1156622.14
6714	294838.68	1156636.14

Номер точки	X	Y
6715	294992.25	1156757.93
6716	295373.51	1156945.24
6717	295446.57	1157030.31
6718	295778.57	1157530.87
6719	295887.66	1157375.20
6720	296194.14	1156800.01
6721	296350.83	1156499.83
6722	296169.76	1156050.33
6723	296347.78	1156022.86
6724	296758.55	1156119.07
6725	296994.86	1156370.89
6726	297186.74	1156568.10
6727	296863.60	1157179.81
6728	297480.06	1157427.52
6729	297641.67	1157661.35
6730	297672.39	1157798.17
6731	297670.49	1157977.50
6732	297707.58	1158159.85
6733	297980.18	1158107.19
6734	298129.98	1158255.28
6735	298212.16	1158357.46
6736	298371.57	1158360.15
6737	298565.31	1158338.35
6738	298801.26	1158318.60
6739	299223.57	1158419.94
6740	299539.62	1158263.23
6741	300017.27	1158154.21
6742	300180.88	1158110.59
6743	300318.72	1158007.16
6744	300380.64	1157962.32
6745	300591.70	1157874.46

Номер точки	X	Y
6746	300860.45	1157899.78
6747	301098.70	1157870.59
6748	301302.62	1157865.89
6749	301387.45	1157708.58
6750	301506.22	1157828.51
6751	301763.32	1157855.53
6752	302072.97	1157792.57
6753	302242.07	1157783.55
6754	302279.91	1157799.79
6755	302282.89	1157801.06
6756	302677.14	1157970.16
6757	302597.22	1158339.84
6758	302693.71	1158464.28
6759	302891.37	1158597.27
6760	302956.13	1158725.28
6761	303052.31	1158864.51
6762	303349.50	1158887.79
6763	303760.63	1159008.48
6764	303906.85	1158889.23
6765	303954.69	1159018.98
6766	304323.39	1158862.32
6767	304507.80	1158636.29
6768	304602.91	1158439.98
6769	304648.23	1158444.12
6770	304681.86	1158451.17
6771	304707.87	1158468.62
6772	304727.77	1158475.38
6773	304743.43	1158482.04
6774	304778.28	1158482.78
6775	304806.54	1158493.95
УТ96	304856.70	1158517.18

Площадь муниципального образования Тверской области Торопецкий муниципальный округ составляет 337272 га.».