



ПРАВИТЕЛЬСТВО ТУЛЬСКОЙ ОБЛАСТИ

ПОСТАНОВЛЕНИЕ

от 23.06.2023 № 348

Об утверждении проекта межевания территории особой экономической зоны промышленно-производственного типа «Узловая»

В соответствии с частью 9.1 статьи 45 Градостроительного кодекса Российской Федерации, на основании статьи 46 Устава (Основного Закона) Тульской области Правительство Тульской области ПОСТАНОВЛЯЕТ:

1. Утвердить проект межевания территории особой экономической зоны промышленно-производственного типа «Узловая» (приложение).
2. Постановление вступает в силу со дня официального опубликования.

Первый заместитель Губернатора
Тульской области – председатель
Правительства Тульской области



В.А. Федорищев

**ПРОЕКТ МЕЖЕВАНИЯ
территории особой экономической зоны
промышленно-производственного типа «Узловая»**

1. Общие положения

Проект межевания территории особой экономической зоны промышленно-производственного типа «Узловая» (далее – проект межевания территории) выполнен на основе проекта планировки, разработанного Обществом с ограниченной ответственностью «Комстройпроект» на материалах топографического плана масштаба 1:2000, выполненного Обществом с ограниченной ответственностью «ЦентрГеоПроектИзыскания». Проектом планировки территории предусмотрено выделение элементов планировочной структуры, установление границ территорий общего пользования, границ зон планируемого размещения объектов капитального строительства, определение характеристик и очередности планируемого развития территории муниципального образования Каменецкое Узловского района Тульской области в границах созданной особой экономической зоны промышленно-производственного типа «Узловая» (далее – ОЭЗ ППТ «Узловая»).

Проект межевания территории разработан на основе:
сведений из Единого государственного реестра недвижимости в виде кадастрового плана территории кадастрового квартала с КN^о 71:20:010101, предоставленных филиалом федерального государственного бюджетного учреждения «Федеральная кадастровая палата Федеральной службы государственной регистрации, кадастра и картографии» по Тульской области;

Градостроительного кодекса Российской Федерации;
Земельного кодекса Российской Федерации;
постановления Правительства Российской Федерации от 14 апреля 2016 г. № 302 «О создании на территории муниципального образования Узловский район Тульской области особой экономической зоны промышленно-производственного типа»;

постановления правительства Тульской области от 30.09.2021 № 635 «Об утверждении региональных нормативов градостроительного проектирования Тульской области»;

постановления главы администрации муниципального образования Узловский район от 12.05.2017 № 537 «Об утверждении проекта планировки территории особой экономической зоны промышленно-производственного типа «Узловая», расположенной на территории муниципального образования Узловский район Тульской области»;

приказа Федеральной службы государственной регистрации, кадастра и картографии от 10.11.2020 № П/0412 «Об утверждении классификатора видов разрешенного использования земельных участков».

2. Анализ существующего положения и перспективного расширения территории

Площадь предусмотренной к планировке территории составляет 471,5355 га. Проект предусматривает расширение территории ОЭЗ ППТ «Узловая» на 519,8136 га. Таким образом, общая площадь территории с учетом предлагаемого расширения составляет 991,3491 га.

В границах планируемой территории предусмотрено выделение элементов планировочной структуры, предусматривающих размещение объектов и их комплексов промышленно-производственного и логистического назначения, резидентов особой экономической зоны, объектов коммунальной, транспортной и таможенной инфраструктуры особой экономической зоны, с установлением красных линий градостроительного регулирования.

Территория площадок резидентов (производственная зона) ОЭЗ ППТ «Узловая» в пределах существующих границ – 384,1035 га. Территория площадок резидентов (производственная зона) на расширяемой территории ОЭЗ ППТ «Узловая» - 349,3869 га. Общая территория площадок резидентов с учетом расширения составит 733,4904 га.

На территории ОЭЗ ППТ «Узловая» в пределах существующих границ выделены земельные участки площадью: 6,8381 га (таможенный терминал и контрольно-пропускной пункт); 1,3303 га (временная таможня); 0,0802 га (контрольно-пропускной пункт и автотранспортный контрольно-пропускной пункт).

На территории ОЭЗ ППТ «Узловая» с учетом расширения границ выделены земельные участки площадью 11,8751 га (железнодорожный контрольно-пропускной пункт).

Зона инженерной инфраструктуры – территория объектов инженерной инфраструктуры ОЭЗ ППТ «Узловая» (кроме линейных объектов, размещаемых в границах улично-дорожной сети ОЭЗ ППТ «Узловая») в пределах существующих границ – 7,24 га. В рамках расширения территории ОЭЗ ППТ «Узловая» площадь земельных участков под инженерную инфраструктуру увеличится на 29,4554 га и составит 36,6954 га.

Зона транспортной инфраструктуры в пределах существующих границ – 71,9434 га, включая территорию улично-дорожной сети 60,6654 га и территорию общего пользования 11,278 га.

Зона транспортной инфраструктуры с учетом расширения границ ОЭЗ ППТ «Узловая» составит 201,0396 га, включая территорию улично-дорожной сети 137,7238 га, железнодорожную инфраструктуру 14,9424 га, территорию общего пользования 48,3734 га (включая зону рекреации). Таким образом, территория улично-дорожной сети увеличивается на 77,0584 га, территория общего пользования – на 37,0954 га. В пределах территории общего пользования проектом предусмотрено озеленение деревьями.

Параметры застройки территории в границах планировочных элементов ОЭЗ ППТ «Узловая» в части отступов от красных линий при размещении зданий, строений, сооружений (линий регулирования застройки) и предельного количества этажей или предельной высоты зданий, строений, сооружений проектом планировки территории не установлены.

В качестве линий градостроительного регулирования проектом межевания территории предусмотрены красные линии планировочных единиц, улично-дорожной сети и красные линии, обозначающие границы территорий планируемого размещения линейных объектов инженерной инфраструктуры ОЭЗ ППТ «Узловая».

Линии определения мест допустимого размещения зданий, строений, сооружений будут определены при проектировании объектов капитального строительства.

При проектировании объекта капитального строительства необходимо учесть охранные зоны инженерных сетей, либо обеспечить их вынос (перенос) по согласованию с их балансодержателями.

На территории ОЭЗ ППТ «Узловая» предусмотрена организация централизованных систем с размещением сетей и сооружений инженерно-технического жизнеобеспечения:

- электроснабжения и наружного электроосвещения;
- водоснабжения;
- общесплавной системы канализации;
- дождевой канализации поверхностных стоков;

кабельных линий связи;
газоснабжения природным газом;
мусороудаления и санитарной очистки территории.

Проект межевания территории в пределах существующих границ определяет границы вновь сформированных (образованных) земельных участков и устанавливает следующие виды разрешенного использования и площади.

Обозначение на плане	Площадь, кв. м	Основной вид разрешенного использования земельного участка	Категория земель
1	272741	Производственная деятельность	Земли промышленности, энергетики, транспорта, связи, радиовещания, телевидения, информатики, земли для обеспечения космической деятельности, земли обороны, безопасности и земли иного специального назначения
2	81494		
5	19892		
7	16014		
9	200403		
10	61455		
11	88592		
16	190982		
19	196664		
20	70019		
21	69122		
23	54902		
24	45097		
25	49890		
26	170000		
34	259795		
36	20868		
37	38535		
38	35352		
40	42031		
41	127322		
42	92194		
45	73662		
46	58166		
48	42307		
49	45106		
51	72691		
52	16229		

Обозначение на плане	Площадь, кв. м	Основной вид разрешенного использования земельного участка	Категория земель
12	36.5	Обеспечение таможенной процедуры	Земли промышленности, энергетики, транспорта, связи, радиовещания, телевидения, информатики, земли для обеспечения космической деятельности, земли обороны, безопасности и земли иного специального назначения
31(1)	67601		
31(2)	100		
31(3)	99.7		
32	780		
33	766		
4	838	Коммунальное обслуживание	Земли промышленности, энергетики, транспорта, связи, радиовещания, телевидения, информатики, земли для обеспечения космической деятельности, земли обороны, безопасности и земли иного специального назначения
6	1717		
8	4051		
13	1553		
15	2059		
22	935		
29	2442		
30	2165		
39	930		
50	960		
54(1)	169		
54(2)	764		
53(1)	553115.52	Автомобильный транспорт	Земли промышленности, энергетики, транспорта, связи, радиовещания, телевидения, информатики, земли для обеспечения космической деятельности, земли обороны, безопасности и земли иного специального назначения
53(2)	53366.48		
53(3)	176		

Предусматривается изъятие из муниципальной собственности земельного участка, не поставленного на кадастровый учет и предназначенного для размещения опоры линии электропередач 10кВ, суммарной площадью 4 кв. м.

Сведения о границах указанных участков представлены в графической части на карте проекта межевания территории (приложение № 1 к проекту межевания территории особой экономической зоны промышленно-производственного типа «Узловая») и в ведомости геоданных изымаемых земельных участков (приложение № 3 к проекту межевания территории особой экономической зоны промышленно-производственного типа «Узловая»).

Границы территории ОЭЗ ППТ «Узловая» с учетом их расширения включают в себя части земельных участков со следующей площадью.

Кадастровый номер участка:	Площадь, кв. м	Категория земель
1. 71:20:010101:12 обособленный земельный участок, входящий в единое землепользование 71:20:010101:23	12	Земли промышленности, энергетики, транспорта, связи, радиовещания, телевидения, информатики, земли для обеспечения космической деятельности, земли обороны, безопасности и земли иного специального назначения
2. 71:20:010101:14 обособленный земельный участок, входящий в единое землепользование 71:20:010101:23	12	Земли промышленности, энергетики, транспорта, связи, радиовещания, телевидения, информатики, земли для обеспечения космической деятельности, земли обороны, безопасности и земли иного специального назначения
3. 71:20:010101:15 обособленный земельный участок, входящий в единое землепользование 71:20:010101:23	12	Земли промышленности, энергетики, транспорта, связи, радиовещания, телевидения, информатики, земли для обеспечения космической деятельности, земли обороны, безопасности и земли иного специального назначения
4. 71:20:010101:16 обособленный земельный участок, входящий в единое землепользование	12	Земли промышленности, энергетики, транспорта, связи, радиовещания, телевидения, информатики, земли для обеспечения космической деятельности, земли обороны, безопасности и земли иного специального назначения
5. 71:20:010101:17 обособленный земельный участок, входящий в единое землепользование 71:20:010101:23	12	Земли промышленности, энергетики, транспорта, связи, радиовещания, телевидения, информатики, земли для обеспечения космической деятельности, земли обороны, безопасности и земли иного специального назначения
6. 71:20:010101:18 обособленный земельный участок, входящий в единое землепользование 71:20:010101:23	12	Земли промышленности, энергетики, транспорта, связи, радиовещания, телевидения, информатики, земли для обеспечения космической деятельности, земли обороны, безопасности и земли иного специального назначения
7. 71:20:010101:188	3585	Земли сельскохозяйственного назначения
8. 71:20:010101:207	1598	Земли промышленности, энергетики, транспорта, связи, радиовещания, телевидения, информатики, земли для обеспечения космической деятельности, земли обороны, безопасности и земли иного специального назначения
9. 71:20:010101:218	469	Земли сельскохозяйственного назначения
10. 71:20:010101:227	3793	Земли промышленности, энергетики, транспорта, связи, радиовещания, телевидения, информатики, земли для обеспечения космической деятельности, земли обороны, безопасности и земли иного специального назначения
11. 71:20:010101:239	6623	Земли промышленности, энергетики, транспорта, связи, радиовещания, телевидения, информатики, земли для обеспечения космической деятельности, земли обороны, безопасности и земли иного специального назначения
12. 71:20:010101:259	23754	Земли промышленности, энергетики, транспорта, связи, радиовещания, телевидения, информатики, земли для обеспечения космической деятельности, земли обороны, безопасности и земли иного специального назначения

13.	71:20:010101:376	2599	Земли промышленности, энергетики, транспорта, связи, радиовещания, телевидения, информатики, земли для обеспечения космической деятельности, земли обороны, безопасности и земли иного специального назначения
14.	71:20:010101:429	1835	Земли промышленности, энергетики, транспорта, связи, радиовещания, телевидения, информатики, земли для обеспечения космической деятельности, земли обороны, безопасности и земли иного специального назначения
15.	71:20:010101:495	47385	Земли промышленности, энергетики, транспорта, связи, радиовещания, телевидения, информатики, земли для обеспечения космической деятельности, земли обороны, безопасности и земли иного специального назначения
16.	71:20:010101:501	14629	Земли промышленности, энергетики, транспорта, связи, радиовещания, телевидения, информатики, земли для обеспечения космической деятельности, земли обороны, безопасности и земли иного специального назначения
17.	71:20:010101:557	41728	Земли промышленности, энергетики, транспорта, связи, радиовещания, телевидения, информатики, земли для обеспечения космической деятельности, земли обороны, безопасности и земли иного специального назначения
18.	71:20:010101:703	14596	Земли сельскохозяйственного назначения
19.	71:20:000000:1955	149	Земли промышленности, энергетики, транспорта, связи, радиовещания, телевидения, информатики, земли для обеспечения космической деятельности, земли обороны, безопасности и земли иного специального назначения
20.	71:00:000000:112414	1444360	Земли промышленности, энергетики, транспорта, связи, радиовещания, телевидения, информатики, земли для обеспечения космической деятельности, земли обороны, безопасности и земли иного специального назначения
21.	71:00:000000: 112824	42154	Земли промышленности, энергетики, транспорта, связи, радиовещания, телевидения, информатики, земли для обеспечения космической деятельности, земли обороны, безопасности и земли иного специального назначения
22.	71:00:000000: 145370	3548563	Земли промышленности, энергетики, транспорта, связи, радиовещания, телевидения, информатики, земли для обеспечения космической деятельности, земли обороны, безопасности и земли иного специального назначения
Итого:		5197893	

Согласно письму № И-2018/2020 от 22.10.2020 от Акционерного общества «Региональная Корпорация развития и поддержки Тульской области» (далее – АО «КРТО») работы по присоединению земельного участка с кадастровым номером 71:20:10101:188 к территории ОЭЗ ППТ «Узловая» ведутся. Земельный участок с кадастровым номером 71:20:10101:703 также следует присоединить к территории ОЭЗ ППТ «Узловая». При этом перед присоединением потребуется перевод категории земель данных участков из «Земли сельскохозяйственного назначения» в «Земли промышленности, энергетики, транспорта, связи, радиовещания, телевидения, информатики, земли для обеспечения космической деятельности, земли обороны, безопасности и земли иного специального

назначения». По состоянию на 01.03.2021 земельные участки с кадастровыми номерами 71:20:10101:188, 71:20:010101:218 и 71:20:10101:703 находятся в муниципальной собственности.

Земельные участки с кадастровыми номерами 71:20:010101:12, 71:20:010101:14, 71:20:010101:15, 71:20:010101:15, 71:20:010101:16, 71:20:010101:17, 71:20:010101:18 являются обособленными земельными участками, входящими в единое землепользование 71:20:010101:23, предназначенные для размещения воздушных линий электропередач (существующих) и не находящиеся в собственности АО «КРТО». Включение данных участков в границы территории ОЭЗ ППТ «Узловая» предлагается осуществить без изменения права собственности. Присоединение земельного участка с кадастровым номером 71:20:010101:218 возможно при условии заключения договора аренды.

Предусматривается изъятие из муниципальной собственности земельных участков, не поставленных на кадастровый учет и предназначенных для размещения опор линий электропередач 10кВ, суммарной площадью 243 кв. м.

Перед выполнением межевания общей территории в пределах границ с учетом их расширения потребуются выделение частей указанных выше земельных участков. Информация о них представлена на карте проекта межевания территории (приложение № 1 к проекту межевания территории особой экономической зоны промышленно-производственного типа «Узловая») и в ведомости геоданных выделяемых частей земельных участков (приложение № 4 к проекту межевания территории особой экономической зоны промышленно-производственного типа «Узловая»).

Проект межевания территории с учетом расширения территории особой экономической зоны промышленно-производственного типа «Узловая» определяет границы вновь формируемых (образуемых) земельных участков (приложение № 2 к проекту межевания территории особой экономической зоны промышленно-производственного типа «Узловая») и устанавливает следующие виды разрешенного использования и площадь.

Обозначение на плане	Площадь, кв. м.	Основной вид разрешенного использования земельного участка	Категория земель
1	2	3	4
1	272741	Производственная деятельность	Земли промышленности, энергетики, транспорта, связи, радиовещания, телевидения,
2	81494		

1	2	3	4		
5	19892		информатики, земли для обеспечения космической деятельности, земли обороны, безопасности и земли иного специального назначения		
7	16014				
9	200403				
10	61455				
11	88592				
16	190982				
17	94429				
19	196664				
20	70019				
21	69122				
23	54902				
24	45097				
25	49890				
26	170000				
27	78359				
34	259795				
36	20868				
37	38535				
38	35352				
40	42031				
41	127322				
42	92194				
45	73662				
46	58166				
48	42307				
49	45106				
51	72691				
52	16229				
55	11730				
56	37626				
57	12248				
58	150986				

1	2	3	4
59	11078		
63	17454		
64	49550		
67	57549		
71	121110		
72	95186		
73	21840		
75	62686		
76	13354		
77	43429		
80	78408		
82	75517		
83	39076		
85	96531		
86	189291		
87	152604		
89	27519		
93	24985		
94	24985		
95	24985		
96	49969		
97	24985		
98	24985		
99	24985		
100	24985		
103	14115		
106	99070		
114	78246		
115	59963		
117	38241		
119	20836		
120	22118		

1	2	3	4
121	62613		
124	69470		
125	25588		
126	26036		
127	40093		
136	33853		
137	49208		
140	18724		
141	14091		
143	78337		
144	113147		
145	213869		
147	219972		
148	77204		
151	116617		
12	36.5	Обеспечение таможенной процедуры	Земли промышленности, энергетики, транспорта, связи, радиовещания, телевидения, информатики, земли для обеспечения космической деятельности, земли обороны, безопасности и земли иного специального назначения
31(1)	67601		
31(2)	100		
31(3)	99.7		
32	780		
33	766		
135	118751		
4	17795	Коммунальное обслуживание	Земли промышленности, энергетики, транспорта, связи, радиовещания, телевидения, информатики, земли для обеспечения космической деятельности, земли обороны, безопасности и земли иного специального назначения
6	1717		
8	4051		
13	1553		
15	2059		
22	935		
29	2442		
30	2165		
39	930		
47	934		

1	2	3	4
50	960		
54(1)	169		
54(2)	764		
61	9037		
62	25846.6		
66	1745		
68	1446		
69	1066		
74	1065		
84	56556.22		
88	934		
90	3267		
102(1)	501.84		
102(2)	1247.04		
104	347		
108	2139		
112	340		
113	335		
116	65966.77		
122	1179		
128	1296		
131	9704.6		
138	35924		
142	1251.3		
146	900		
149	28867.5		
150	2463		
152	934		
153	18978.86		
3	15857	Коммунальное обслуживание (территории общего общего	Земли промышленности, энергетики, транспорта, связи, радиовещания, телевидения, информатики, земли для
14	16808		
18	16887		

1	2	3	4
28	48054	пользования, озеленение)	обеспечения космической деятельности, земли обороны, безопасности и земли иного специального назначения
35	2719		
43	22028		
44	14895		
60	48846		
65	24286		
70	27299		
78	3710		
81	11098		
91	19237		
92	1513		
101(1)	3839.93		
101(2)	17621		
101(3)	51.77		
101(4)	59334.15		
101(5)	856.19		
109(1)	23237.73		
109(2)	529.41		
109(3)	435.80		
109(4)	613.13		
109(5)	910.04		
109(6)	1254.90		
109(7)	1677.65		
109(8)	2495.08		
109(9)	1140.74		
109(10)	29656.36		
109(11)	11813.38		
111(1)	17809.88		
111(2)	15906.78		
111(3)	465.04		
123	9670		

1	2	3	4
53(1)	553151.52	Автомобильный транспорт	Земли промышленности, энергетики, транспорта, связи, радиовещания, телевидения, информатики, земли для обеспечения космической деятельности, земли обороны, безопасности и земли иного специального назначения
53(2)	53366.48		
53(3)	176		
53(4)	118466.56		
53(5)	8787.95		
53(6)	142350.37		
53(7)	16465.14		
53(8)	137		
53(9)	39198.24		
53(10)	217939.32		
53(11)	150408.98		
53(12)	66927.11		
53(13)	293		
53(14)	9756.10		
132	41728	Железнодорожный транспорт	Земли промышленности, энергетики, транспорта, связи, радиовещания, телевидения, информатики, земли для обеспечения космической деятельности, земли обороны, безопасности и земли иного специального назначения
133	14629		
134	93067		

В качестве земельного участка с условным номером 132 принят существующий земельный участок с кадастровым номером 71:20:010101:557. Данный проект межевания территории не предполагает изменения границ указанного участка.

В качестве земельного участка с условным номером 133 принят существующий земельный участок с кадастровым номером 71:20:010101:501. Данный проект межевания не предполагает изменения границ указанного участка.

Проект межевания территории с учетом расширения границ представлен на карте проекта межевания территории (приложение № 1 к проекту межевания территории особой экономической зоны промышленно-производственного типа «Узловая») и в ведомости геоданных образуемых земельных участков с учетом расширения территории ОЭЗ ППТ «Узловая»

(приложение № 5 к проекту межевания территории особой экономической зоны промышленно-производственного типа «Узловая»).

Границы территории, в пределах которой подготовлен проект межевания территории ОЭЗ ППТ «Узловая» (в существующих границах), представлены на карте проекта межевания территории (приложение № 1 к проекту межевания территории особой экономической зоны промышленно-производственного типа «Узловая») и в ведомости геоданных границы территории проекта межевания (приложение № 6 к проекту межевания территории особой экономической зоны промышленно-производственного типа «Узловая»).

Границы территории, в пределах которой подготовлен проект межевания территории с учетом расширения территории, представлены на карте проекта межевания территории (приложение № 1 к проекту межевания территории особой экономической зоны промышленно-производственного типа «Узловая») и в ведомости геоданных границы территории проекта межевания с учетом расширения территории ОЭЗ ППТ «Узловая» (приложение № 7 к проекту межевания территории особой экономической зоны промышленно-производственного типа «Узловая»).

Приложение № 1
к проекту межевания территории особой
экономической зоны промышленно-
производственного типа «Узловая»

Карта проекта межевания территории особой экономической зоны
промышленно-производственного типа «Узловая»

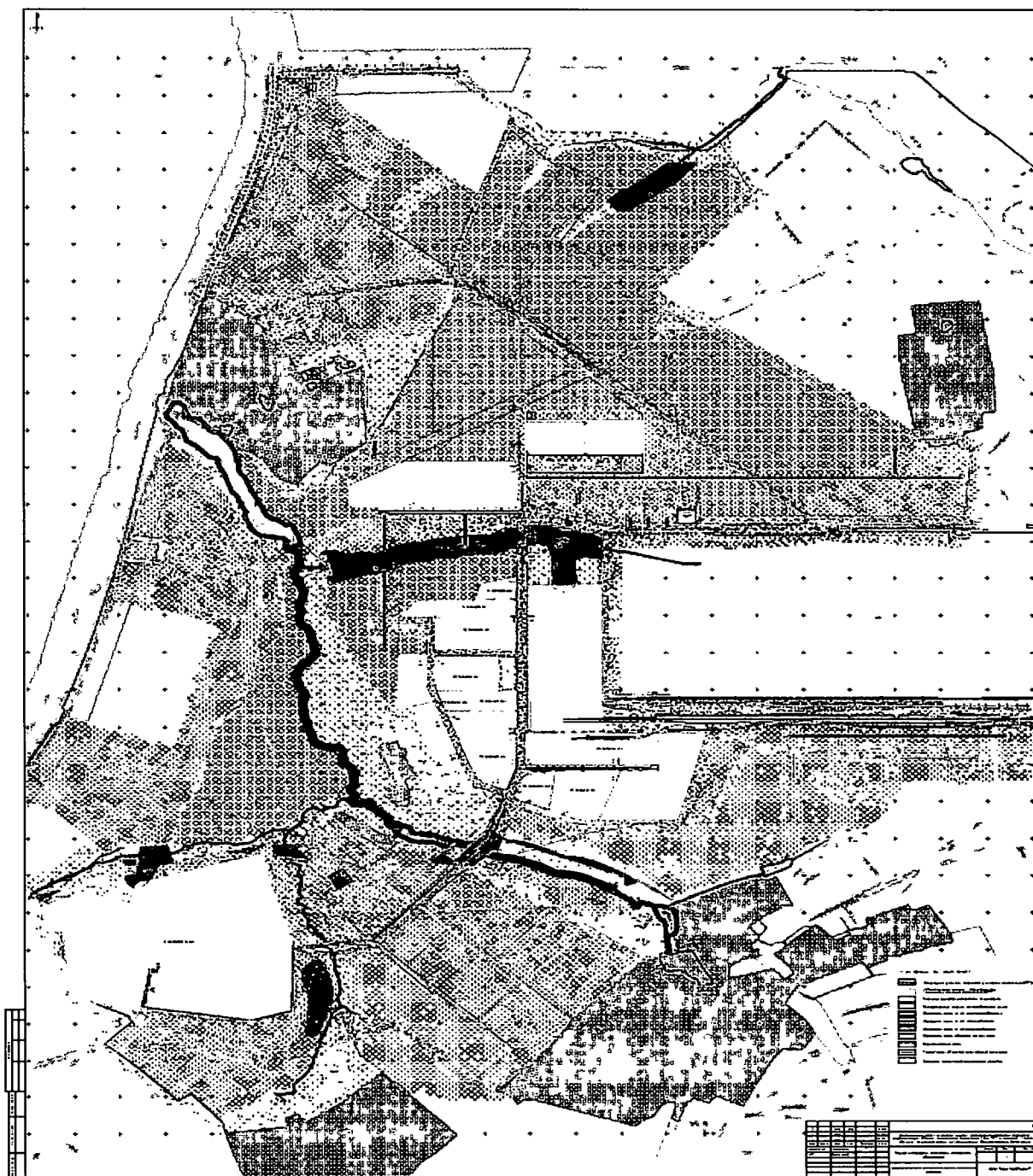

Приложение № 2
к проекту межевания территории особой
экономической зоны промышленно-
производственного типа «Узловая»

Ведомость геоданных образуемых земельных участков

Условный номер земельного участка: 1		
Площадь земельного участка, кв. м: 272741		
Обозначение характерных точек границ	Координаты	
	X	Y
1	2	3
1	731501.08	290750.53
2	731377.03	290749.36
3	730869.69	291377.69
4	731289.55	291521.87
5	731505.74	291242.2
6	731508.34	291235.5
7	731514.35	291226.53
8	731512.61	291208.52
9	731512.34	291179.68
10	731511.56	291176.87
11	731510.23	291080.94
12	731510.07	291059.49
13	731507.75	290876.57

Условный номер земельного участка: 2		
Площадь земельного участка, кв. м: 81494		
Обозначение характерных точек границ	Координаты	
	X	Y
1	2	3
1	731216.3	291519.89
2	730855.19	291395.96
3	730797.39	291467.84
4	730775.51	291504.2
5	730744.81	291540.43
6	730744.79	291553.68
7	730827.8	291608.28
8	731023.67	291728.82
9	731043.29	291697.77

Условный номер земельного участка: 4		
Площадь земельного участка, кв. м: 838		
Обозначение характерных точек границ	Координаты	
	X	Y
1	2	3
1	730988.82	291771.79
2	730994.34	291775.26
3	730925.64	291884.01
4	730920.14	291880.51
5	730964.71	291809.95

Условный номер земельного участка: 5		
Площадь земельного участка, кв. м: 19892		
Обозначение характерных точек границ	Координаты	
	X	Y
1	2	3
1	730964.71	291809.95
2	730818.23	291719.81
3	730752	291822.68
4	730868.84	291897.13
5	730890.56	291861.69
6	730920.14	291880.51

Условный номер земельного участка: 6		
Площадь земельного участка, кв. м: 1717		
Обозначение характерных точек границ	Координаты	
	X	Y
1	2	3
1	730964.71	291809.95
1	730890.56	291861.69
2	730868.84	291897.13
3	730903.43	291919.17
4	730925.64	291884.01
5	730920.14	291880.51

Условный номер земельного участка: 7		
Площадь земельного участка, кв. м: 16014		
Обозначение характерных точек границ	Координаты	
	X	Y
1	2	3
1	730818.23	291719.81
2	730752	291822.68
3	730613.43	291734.38
4	730643.3	291685.55
5	730697.43	291719.99
6	730730.64	291665.89

Условный номер земельного участка: 8		
Площадь земельного участка, кв. м: 4051		
Обозначение характерных точек границ	Координаты	
	X	Y
1	2	3
1	730675.8	291632.13
2	730643.3	291685.55
3	730697.43	291719.99
4	730730.64	291665.89

Условный номер земельного участка: 9		
Площадь земельного участка, кв. м: 200403		
Обозначение характерных точек границ	Координаты	
	X	Y
1	2	3
1	731312.86	290755.02
2	731309.87	290748.72
3	731256.58	290748.22
4	730956.67	290657.68
5	730740.95	290916.2
6	730589.28	291107.62
7	730934.72	291223.18

Условный номер земельного участка: 10		
Площадь земельного участка, кв. м: 61455		
Обозначение характерных точек границ	Координаты	
	X	Y
1	2	3
1	730589.28	291107.62
2	730463.35	291266.54
3	730577.31	291277.35
4	730822.9	291361.63
5	730934.72	291223.18

Условный номер земельного участка: 11		
Площадь земельного участка, кв. м: 88592		
Обозначение характерных точек границ	Координаты	
	X	Y
1	2	3
1	730808.17	291379.83
2	730591.15	291305.36
3	730444.94	291291.25
4	730398.32	291384.74
5	730275.61	291534.19
6	730281.33	291541.56
7	730641.85	291546.21
8	730679.1	291539.33

Условный номер земельного участка: 12		
Площадь земельного участка, кв. м: 36,5		
Обозначение характерных точек границ	Координаты	
	X	Y
1	2	3
1	730272.09	291535.74
2	730262.71	291535.68
3	730262.71	291539.63
4	730272.13	291539.56

Условный номер земельного участка: 13		
Площадь земельного участка, кв. м: 1553		
Обозначение характерных точек границ	Координаты	
	X	Y
1	2	3
1	730615.71	291595.85
2	730584.69	291595.45
3	730584.69	291645.51
4	730615.71	291645.9

Условный номер земельного участка: 14		
Площадь земельного участка, кв. м: 16808		
Обозначение характерных точек границ	Координаты	
	X	Y
1	2	3
1	730584.69	291595.45
2	730249.72	291591.06
3	730249.72	291641.35
4	730584.69	291645.51

Условный номер земельного участка: 15		
Площадь земельного участка, кв. м: 2059		
Обозначение характерных точек границ	Координаты	
	X	Y
1	2	3
1	730249.72	291591.06
2	730229.13	291590.79
3	730226.34	291594.19
4	730188.24	291640.59
5	730249.72	291641.35

Условный номер земельного участка: 16		
Площадь земельного участка, кв. м: 190982		
Обозначение характерных точек границ	Координаты	
	X	Y
1	2	3
1	730615.71	291645.9
2	730571.83	291715.62

1	2	3
3	730506.68	291903
4	730436.28	292107.16
5	730335.52	292019.04
6	730285.79	292094.29
7	730140.52	292094.29
8	730009.5	291858.29
9	730188.24	291640.59
10	730249.72	291641.35
11	730584.69	291645.51

Условный номер земельного участка: 17

Площадь земельного участка, кв. м: 10036

Обозначение характерных точек границ	Координаты	
	X	Y
1	2	3
1	730009.5	291858.29
2	729982.2	291891.53
3	730094.77	292094.29
4	730140.52	292094.29

Условный номер земельного участка: 18

Площадь земельного участка, кв. м: 2626

Обозначение характерных точек границ	Координаты	
	X	Y
1	2	3
1	730278.91	291372.59
2	730139.88	291541.9
3	730156.27	291541.86
4	730162.67	291534.19
5	730267.7	291408.3

Условный номер земельного участка: 19

Площадь земельного участка, кв. м: 196664

Обозначение характерных точек границ	Координаты	
	X	Y
1	2	3
1	730278.91	291372.59
2	730306.85	291283.55
3	730258.76	291263.37
4	730100.09	291177.75
5	729586.11	291177.75
6	729783.95	291534.13
7	729788.73	291542.75
8	730139.88	291541.9
9	730278.91	291372.59

Условный номер земельного участка: 20		
Площадь земельного участка, кв. м: 70019		
Обозначение характерных точек границ	Координаты	
	X	Y
1	2	3
1	729436.14	291041.22
2	729436.14	291543.61
3	729714.88	291543.61
4	729709.62	291534.12

Условный номер земельного участка: 21		
Площадь земельного участка, кв. м: 69122		
Обозначение характерных точек границ	Координаты	
	X	Y
1	2	3
1	729741.7	291591.97
2	729696.16	291592.52
3	729696.31	291623.64
4	729666.16	291623.58
5	729666.16	292100.85
6	729689.91	292100.85
7	729890.54	291860.36

Условный номер земельного участка: 22		
Площадь земельного участка, кв. м: 935		
Обозначение характерных точек границ	Координаты	
	X	Y
1	2	3
1	729696.16	291592.52
2	729666.16	291592.54
3	729666.16	291623.58
4	729696.31	291623.64

Условный номер земельного участка: 23		
Площадь земельного участка, кв. м: 54902		
Обозначение характерных точек границ	Координаты	
	X	Y
1	2	3
1	729666.16	291592.54
2	729666.15	291592.15
3	729647.04	291592.2
4	729647.06	291835.14
5	729643.76	291842.93
6	729637.51	291846.61
7	729469.48	291846.57
8	729469.48	292100.85
9	729666.16	292100.85
10	729666.16	291623.58

Условный номер земельного участка: 24		
Площадь земельного участка, кв. м: 45097		
Обозначение характерных точек границ	Координаты	
	X	Y
1	2	3
1	729647.04	291592.2
2	729469.48	291592.64
3	729469.48	291846.57
4	729637.51	291846.61
5	729643.76	291842.93
6	729647.06	291835.14

Условный номер земельного участка: 25		
Площадь земельного участка, кв. м: 49890		
Обозначение характерных точек границ	Координаты	
	X	Y
1	2	3
1	729469.48	291593.1
2	729371.22	291593.1
3	729371.22	292100.84
4	729469.48	292100.85
5	729469.48	291846.57

Условный номер земельного участка: 26		
Площадь земельного участка, кв. м: 170000		
Обозначение характерных точек границ	Координаты	
	X	Y
1	2	3
1	729436.14	291543.61
2	729436.14	291041.22
3	729310.03	290813.93
4	729183.64	290813.76
5	729183.64	290940.28
6	729183.64	291544.22

Условный номер земельного участка: 27		
Площадь земельного участка, кв. м: 5749		
Обозначение характерных точек границ	Координаты	
	X	Y
1	2	3
1	729183.64	290813.76
2	729142.07	290813.71
3	729134.34	290940.28
4	729183.64	290940.28

Условный номер земельного участка: 28		
Площадь земельного участка, кв. м: 9564		
Обозначение характерных точек границ	Координаты	
	X	Y
1	2	3
1	729142.16	291009.31
2	729130.13	291009.31

1	2	3
3	729105.92	291406.07
4	729142.16	291406.07

Условный номер земельного участка: 29

Площадь земельного участка, кв. м: 2442

Обозначение характерных точек границ	Координаты	
	X	Y
1	2	3
1	729142.16	291406.07
2	729105.92	291406.07
3	729102.01	291470
4	729142.16	291470

Условный номер земельного участка: 30

Площадь земельного участка, кв. м: 2165

Обозначение характерных точек границ	Координаты	
	X	Y
1	2	3
1	729142.16	291470
2	729102.01	291470
3	729098.84	291521.92
4	729142.16	291521.82

Условный номер земельного участка: 31(1)

Площадь земельного участка, кв. м: 67601

Обозначение характерных точек границ	Координаты	
	X	Y
1	2	3
1	729289.48	291630.34
2	729219.61	291630.34
3	729219.61	291598
4	729180.63	291598
5	729178.72	291677.1
6	729176.13	291706.71
7	729175.93	291709.11
8	729132.05	291911.32
9	729128.15	291942.91
10	729126.45	291968.75
11	729126.43	292073.35
12	729126.43	292100.84
13	729289.48	292100.84

Условный номер земельного участка: 31(2)

Площадь земельного участка, кв. м: 100

Обозначение характерных точек границ	Координаты	
	X	Y
1	2	3
1	729071.68	292100.84
2	729071.68	292086.39
3	729076.68	292086.39
4	729076.68	292096.39
5	729083.21	292096.39

Условный номер земельного участка: 31(3)		
Площадь земельного участка, кв. м: 99.7		
Обозначение характерных точек границ	Координаты	
	X	Y
1	2	3
1	727076.55	289436.97
2	727079.29	289440.06
3	727084.09	289435.63
4	727087.5	289439.08
5	727091.77	289434.73
6	727093.35	289433.18
7	727087.31	289427.02
8	727081.14	289432.74

Условный номер земельного участка: 32		
Площадь земельного участка, кв. м: 780		
Обозначение характерных точек границ	Координаты	
	X	Y
1	2	3
1	729260.02	291805.05
2	729208.05	291805.05
3	729208.05	291820.05
4	729260.02	291820.05

Условный номер земельного участка: 33		
Площадь земельного участка, кв. м: 766		
Обозначение характерных точек границ	Координаты	
	X	Y
1	2	3
1	729116.72	291765.87
2	729112.05	291788.1
3	729098.93	291785.3
4	729098.6	291786.83
5	729080.03	291782.87
6	729084.7	291760.64
7	729097.72	291763.42
8	729098.8	291758.29
9	729104.34	291759.46
10	729103.59	291763.07

Условный номер земельного участка: 34		
Площадь земельного участка, кв. м: 259795		
Обозначение характерных точек границ	Координаты	
	X	Y
1	2	3
1	728766.24	291594.19
2	728768.33	291923.31
3	728119.01	291923.61
4	728116.26	291926.45
5	727988.04	291926.46
6	727980.2	291926.46
7	727980.2	291594.19
8	727988.04	291593.63

9	727988.04	291593.63
Условный номер земельного участка: 35		
Площадь земельного участка, кв. м: 2719		
Обозначение характерных точек границ	Координаты	
	X	Y
1	2	3
1	728768.51	291594.19
2	728766.24	291594.19
3	728768.33	291923.31
4	728119.01	291923.61
5	728116.26	291926.45
6	728249.76	291926.46
7	728596.11	291926.6
8	728629.53	291926.49
9	728770.66	291926.47

Условный номер земельного участка: 36		
Площадь земельного участка, кв. м: 20868		
Обозначение характерных точек границ	Координаты	
	X	Y
1	2	3
1	728555.78	291024.61
2	728393.93	291021.79
3	728393.36	291151.76
4	728555.18	291152.52

Условный номер земельного участка: 37		
Площадь земельного участка, кв. м: 38535		
Обозначение характерных точек границ	Координаты	
	X	Y
1	2	3
1	728393.93	291021.79
2	728091.88	291016.55
3	728113.03	291094.35
4	728137.67	291179.12
5	728213.84	291150.91
6	728393.36	291151.76

Условный номер земельного участка: 38		
Площадь земельного участка, кв. м: 35352		
Обозначение характерных точек границ	Координаты	
	X	Y
1	2	3
1	728393.93	291021.79
2	728091.88	291016.55
3	728113.03	291094.35
4	728137.67	291179.12
5	728213.84	291150.91
6	728393.36	291151.76

Условный номер земельного участка: 39		
Площадь земельного участка, кв. м: 930		
Обозначение характерных точек границ	Координаты	
	X	Y
1	2	3
1	727848.79	291254.14
2	727821.71	291264.19
3	727828.15	291293.78
4	727859.22	291282.27

Условный номер земельного участка: 40		
Площадь земельного участка, кв. м: 42031		
Обозначение характерных точек границ	Координаты	
	X	Y
1	2	3
1	728086.37	291230.53
2	727935.89	291286.36
3	727935.89	291542.52
4	727963.35	291542.86
5	727963.35	291513.21
6	727993.35	291513.19
7	727993.35	291544.15
8	728086.37	291544.29
9	728086.37	291337.63

Условный номер земельного участка: 41		
Площадь земельного участка, кв. м: 127322		
Обозначение характерных точек границ	Координаты	
	X	Y
1	2	3
1	727970.21	292160.75
2	727798	292160.71
3	727768	292160.7
4	727767.98	292000.33
5	727498.41	291902.75
6	727501.41	292250.01
7	727768.02	292321.13
8	727970.33	292375.1

1

Условный номер земельного участка: 42		
Площадь земельного участка, кв. м: 92194		
Обозначение характерных точек границ	Координаты	
	X	Y
1	2	3
1	726620.45	291601.77
2	726914.86	291878.79
3	726778.59	292069.7
4	726712.57	291985.82

Условный номер земельного участка: 43		
Площадь земельного участка, кв. м: 22028		
Обозначение характерных точек границ	Координаты	
	X	Y
1	2	3
1	726469.4	291762.35
2	726435.14	291798.77
3	726675.77	292019.9
4	726748.33	292112.09
5	726778.59	292069.7
6	726712.57	291985.82

Условный номер земельного участка: 44		
Площадь земельного участка, кв. м: 14895		
Обозначение характерных точек границ	Координаты	
	X	Y
1	2	3
1	726437.42	291737.96
2	726279.8	291623.41
3	726212.23	291558.54
4	726170.44	291587.73
5	726247.64	291661.83
6	726402.89	291774.68

Условный номер земельного участка: 45		
Площадь земельного участка, кв. м: 73662		
Обозначение характерных точек границ	Координаты	
	X	Y
1	2	3
1	726613.88	291550.37
2	726424.24	291371.98
3	726423.71	291372.54
4	726338.44	291450.5
5	726293.53	291501.76
6	726212.23	291558.54
7	726279.8	291623.41
8	726437.42	291737.96

Условный номер земельного участка: 46		
Площадь земельного участка, кв. м: 58166		
Обозначение характерных точек границ	Координаты	
	X	Y
1	2	3
1	726577.58	291208.92
2	726424.24	291371.98
3	726613.88	291550.37
4	726766.64	291387.98

Условный номер земельного участка: 47		
Площадь земельного участка, кв. м: 926		
Обозначение характерных точек границ	Координаты	
	X	Y
1	2	3
1	726815.31	291336.24
2	726793.73	291315.91
3	726772.15	291338.1
4	726794.04	291358.84

Условный номер земельного участка: 48		
Площадь земельного участка, кв. м: 42307		
Обозначение характерных точек границ	Координаты	
	X	Y
1	2	3
1	726815.31	291336.23
2	726907.81	291237.9
3	726718.72	291058.85
4	726604.99	291179.78
5	726772.15	291338.1
6	726793.73	291315.91

Условный номер земельного участка: 49		
Площадь земельного участка, кв. м: 45106		
Обозначение характерных точек границ	Координаты	
	X	Y
1	2	3
1	726839.6	290930.31
2	726718.72	291058.85
3	726907.81	291237.9
4	727008.08	291131.29
5	726985.51	291110.03
6	727006.74	291087.49

Условный номер земельного участка: 50		
Площадь земельного участка, кв. м: 960		
Обозначение характерных точек границ	Координаты	
	X	Y
1	2	3
1	727006.74	291087.49
2	726985.51	291110.03
3	727008.08	291131.29
4	727029.31	291108.72

Условный номер земельного участка: 51		
Площадь земельного участка, кв. м: 72691		
Обозначение характерных точек границ	Координаты	
	X	Y
1	2	3
1	727215.11	290903.59
2	727108.33	290722.87
3	727007.55	290754.68
4	726856.24	290904.1
5	727056.04	291091.98
6	727185.74	290954.09
7	727204.58	290928.44

Условный номер земельного участка: 52		
Площадь земельного участка, кв. м: 16229		
Обозначение характерных точек границ	Координаты	
	X	Y
1	2	3
1	727268.24	290725.84
2	727179.99	290700.25
3	727108.33	290722.87
4	727215.1	290903.57
5	727216	290901.48

Условный номер земельного участка: 53(1)		
Площадь земельного участка, кв. м: 553115.52		
Обозначение характерных точек границ	Координаты	
	X	Y
1	2	3
1	727372.78	290524.02
2	727336.27	290523.36
3	727311.34	290526.92
4	727305.95	290541.81
5	727297.66	290547.62
6	727268.24	290725.84
7	727216	290901.48
8	727215.1	290903.57
9	727204.58	290928.44
10	727185.74	290954.09
11	727056.04	291091.98
12	726856.24	290904.1
13	726840.04	290929.84
14	726839.6	290930.31
15	727006.74	291087.49
16	727029.31	291108.72
17	727008.08	291131.29
18	726907.81	291237.9
19	726815.31	291336.24
20	726794.04	291358.84

1	2	3
21	726604.99	291179.78
22	726577.58	291208.92
23	726766.64	291387.98
24	726613.88	291550.37
25	726437.42	291737.96
26	726402.89	291774.68
27	726431.77	291795.67
28	726435.14	291798.77
29	726469.4	291762.35
30	726620.45	291601.77
31	726757.48	291456.09
32	726998.54	291199.82
33	727058.2	291136.39
34	727358.02	291453.31
35	727521.55	291486.95
36	727618.83	291522.17
37	727767.92	291576.14
38	727767.94	291713.42
39	727767.94	291726.54
40	727767.98	292000.33
41	727768	292160.7
42	727798	292160.71
43	727797.92	291579.88
44	727969.87	291579.33
45	727969.88	291594.17
46	727980.2	291594.19
47	727988.04	291593.63
48	728766.24	291594.19
49	728768.51	291594.19
50	729011.29	291594.19
51	729013.39	291594.19
52	729088.45	291594.19
53	729088.45	291662.74
54	729088.45	291664.77
55	729088.45	291673.29
56	729086.55	291695.72
57	729043.04	291896.24
58	729038.18	291935.58
59	729036.26	291965.91
60	729036.25	292038.41
61	729036.24	292100.84
62	729071.68	292100.84
63	729083.21	292100.84
64	729126.43	292100.84
65	729126.45	291968.75
66	729128.15	291942.91
67	729132.05	291911.32
68	729151.86	291820.05

1	2	3
69	729164.61	291761.27
70	729175.93	291709.11
71	729178.72	291677.1
72	729180.63	291598
73	729219.61	291598
74	729219.61	291630.34
75	729289.48	291630.34
76	729289.48	292100.84
77	729371.22	292100.85
78	729371.22	291593.1
79	729469.48	291593.1
80	729469.48	291592.64
81	729647.04	291592.2
82	729666.15	291592.15
83	729666.15	291592.54
84	729696.16	291592.52
85	729741.71	291591.97
86	729742.94	291594.19
87	729817.26	291594.19
88	729815.93	291591.79
89	730115.22	291591.06
90	730112.61	291594.19
91	730226.34	291594.19
92	730229.13	291590.79
93	730249.72	291591.06
94	730584.69	291595.45
95	730615.71	291595.85
96	730615.71	291645.9
97	730571.83	291715.62
98	730436.28	292107.16
99	730335.52	292019.04
100	730285.79	292094.29
101	730345.61	292094.29
102	730455.61	292190.48
103	730613.43	291734.38
104	730643.3	291685.55
105	730675.8	291632.13
106	730697.27	291596.92
107	730712.19	291597.74
108	730988.82	291771.79
109	730994.34	291775.26
110	731023.67	291728.82
111	730827.8	291608.28
112	730744.79	291553.68
113	730744.79	291540.43
114	730775.51	291504.2
115	730797.39	291467.84
116	730855.19	291395.96

1	2	3
117	730846.23	291392.89
118	730858.73	291373.92
119	730869.69	291377.69
120	731377.03	290749.36
121	731309.87	290748.72
122	731312.86	290755.02
123	730934.72	291223.18
124	730822.9	291361.63
125	730830.37	291364.19
126	730817.88	291383.16
127	730808.17	291379.83
128	730679.1	291539.33
129	730641.85	291546.21
130	730281.33	291541.56
131	730275.61	291534.19
132	730162.67	291534.19
133	730156.27	291541.86
134	730139.88	291541.9
135	729788.73	291542.75
136	729783.95	291534.13
137	729709.62	291534.12
138	729714.88	291543.61
139	729436.14	291543.61
140	729183.64	291544.22
141	729183.64	290940.28
142	729142.09	290940.28
143	729134.34	290940.28
144	729130.13	291009.31
145	729142.16	291009.31
146	729142.16	291406.07
147	729142.16	291470
148	729142.16	291521.82
149	729098.84	291521.92
150	729097.47	291544.43
151	729015.22	291544.63
152	728816.99	291545.11
153	728682.95	291544.82
154	728586.93	291545.1
155	728408.7	291544.81
156	728410.3	291181.92
157	728588.54	291182.71
158	728588.54	291152.68
159	728555.18	291152.52
160	728393.36	291151.76
161	728213.84	291150.91
162	728137.67	291179.12
163	727859.22	291282.27
164	727828.15	291293.78

1	2	3
165	727686.81	291346.11
166	727632.93	291486.98
167	727570.94	291464.53
168	727418.94	291392.59
169	727370.63	291344.05
170	727277.72	291268.73
171	727252.09	291247.95
172	727080.99	291109.26
173	727164.3	291020.82
174	727234.02	290946.79
175	727249.02	290896.44
176	727310.89	290687.7
177	727336.6	290632.91
178	727351.16	290601.9
179	727363.71	290575.14
180	727662.37	291495.36
181	727694.96	291410.19
182	727717.21	291376.26
183	727750.65	291355.06
184	727935.89	291286.36
185	728147.49	291207.85
186	728205.57	291186.26
187	728222.85	291181.94
188	728380.3	291181.79
189	728379.03	291469.74
190	728378.91	291544.76
191	728204.89	291544.48
192	728086.37	291544.29
193	727993.35	291544.15
194	727963.35	291542.86
195	727935.89	291542.52
196	727788.87	291540.57
n1	729116.72	291765.87
n2	729112.05	291788.1
n3	729098.93	291785.3
n4	729098.6	291786.83
n5	729080.03	291782.87
n6	729084.7	291760.64
n7	729097.72	291763.42
n8	729098.8	291758.29
n9	729104.34	291759.46
n10	729103.59	291763.07
n11	729071.68	292100.84
n12	729071.68	292086.39
n13	729076.68	292086.39
n14	729076.68	292096.39
n15	729083.21	292096.39
n16	729083.21	292100.84

1	2	3
n17	730272.09	291535.74
n18	730262.71	291535.68
n19	730262.71	291539.63
n20	730272.13	291539.56

Условный номер земельного участка: 53(2)

Площадь земельного участка, кв. м: 53366.48

Обозначение характерных точек границ	Координаты	
	X	Y
1	2	3
1	727298.12	290544.87
2	727304.28	290540.53
3	727309.86	290525.1
4	727336.11	290521.33
5	727372.82	290522.01
6	727373.65	290474.57
7	727369.61	290432.8
8	727360.17	290391.19
9	727336.16	290303.92
10	727254.44	290006.79
11	727240.72	289955.19
12	727183.29	289772.01
13	727093.74	289421.07
14	727087.31	289427.03
15	727093.35	289433.18
16	727087.5	289439.08
17	727084.09	289435.63
18	727079.29	289440.06
19	727076.56	289436.98
20	727068.54	289444.4
21	727035.11	289451.55
22	727119.99	289635.15
23	727161.63	289873.56
24	727319.38	290416.07

Условный номер земельного участка: 53(3)

Площадь земельного участка, кв. м: 176

Обозначение характерных точек границ	Координаты	
	X	Y
1	2	3
1	727372.82	290522.01
2	727372.78	290524.02
3	727336.27	290523.36
4	727311.34	290526.92
5	727305.95	290541.81
6	727297.66	290547.62
7	727298.12	290544.87
8	727304.28	290540.53
9	727309.86	290525.1
10	727336.11	290521.33

Условный номер земельного участка: 54(1)		
Площадь земельного участка, кв. м: 169		
Обозначение характерных точек границ	Координаты	
	X	Y
1	2	3
1	727993.35	291513.19
2	727980.35	291513.21
3	727980.35	291526.19
4	727993.35	291526.19

Условный номер земельного участка: 54(2)		
Площадь земельного участка, кв. м: 764		
Обозначение характерных точек границ	Координаты	
	X	Y
1	2	3
1	727980.35	291513.21
2	727963.35	291513.21
3	727963.35	291542.86
4	727993.35	291544.15
5	727993.35	291526.19
6	727980.35	291526.19

Приложение № 3
к проекту межевания территории особой
экономической зоны промышленно-
производственного типа «Узловая»

Ведомость геоданных изымаемых земельных участков

Условный номер земельного участка: ЗУ К01		
Площадь земельного участка, кв. м: 4		
Обозначение характерных точек границ	Координаты	
	X	Y
1	2	3
1	730201.50	291554.94
2	730200.22	291556.47
3	730201.74	291557.75
4	730203.03	291556.22
Условный номер земельного участка: ЗУ1		
Площадь земельного участка, кв. м: 4		
Обозначение характерных точек границ	Координаты	
	X	Y
1	2	3
1	729163.64	292780.46
2	729162.34	292781.99
3	729163.86	292783.28
4	729165.17	292781.73
Условный номер земельного участка: ЗУ2		
Площадь земельного участка, кв. м: 4		
Обозначение характерных точек границ	Координаты	
	X	Y
1	2	3
1	729205.58	292730.94
2	729204.27	292732.47
3	729205.79	292733.78
4	729207.11	292732.25
Условный номер земельного участка: ЗУ3		
Площадь земельного участка, кв. м: 4		
Обозначение характерных точек границ	Координаты	
	X	Y
1	2	3
1	729247.2	292681.73
2	729245.89	292683.25
3	729247.42	292684.54
4	729248.73	292683.01

Условный номер земельного участка: ЗУ4		
Площадь земельного участка, кв. м: 4		
Обозначение характерных точек границ	Координаты	
	X	Y
1	2	3
1	729288.81	292632.51
2	729287.58	292634.04
3	729289.04	292635.36
4	729290.34	292633.83
Условный номер земельного участка: ЗУ5		
Площадь земельного участка, кв. м: 4		
Обозначение характерных точек границ	Координаты	
	X	Y
1	2	3
1	729330.31	292583.55
2	729329.02	292585.07
3	729330.54	292586.35
4	729331.84	292584.82
Условный номер земельного участка: ЗУ6		
Площадь земельного участка, кв. м: 4		
Обозначение характерных точек границ	Координаты	
	X	Y
1	2	3
1	729371.38	292535.14
2	729370.08	292536.66
3	729371.61	292537.97
4	729372.9	292536.44
Условный номер земельного участка: ЗУ7		
Площадь земельного участка, кв. м: 4		
Обозначение характерных точек границ	Координаты	
	X	Y
1	2	3
1	729414.18	292484.6
2	729412.87	292486.13
3	729414.4	292487.41
4	729415.71	292485.88
Условный номер земельного участка: ЗУ8		
Площадь земельного участка, кв. м: 4		
Обозначение характерных точек	Координаты	
	X	Y
1	2	3
1	729456.78	292434.28
2	729455.48	292435.81
3	729457.01	292437.09
4	729458.31	292435.56

Условный номер земельного участка: ЗУ9		
Площадь земельного участка, кв. м: 4		
Обозначение характерных точек границ	Координаты	
	X	Y
1	2	3
1	729497.91	292385.63
2	729496.61	292387.15
3	729498.14	292388.47
4	729499.44	292386.94

Условный номер земельного участка: ЗУ10		
Площадь земельного участка, кв. м: 4		
Обозначение характерных точек границ	Координаты	
	X	Y
1	2	3
1	729541.32	292334.48
2	729540.02	292335.99
3	729541.55	292337.31
4	729542.85	292335.78

Условный номер земельного участка: :ЗУ11		
Площадь земельного участка, кв. м: 4		
Обозначение характерных точек границ	Координаты	
	X	Y
1	2	3
1	729583.26	292285.01
2	729581.95	292286.54
3	729583.49	292287.82
4	729584.79	292286.29

Условный номер земельного участка: ЗУ12		
Площадь земельного участка, кв. м: 4		
Обозначение характерных точек границ	Координаты	
	X	Y
1	2	3
1	729626.24	292234.25
2	729624.94	292235.78
3	729626.47	292237.05
4	729627.77	292235.52

Условный номер земельного участка: ЗУ13		
Площадь земельного участка, кв. м: 4		
Обозначение характерных точек границ	Координаты	
	X	Y
1	2	3
1	729668.42	292184.37
2	729667.11	292185.9
3	729668.64	292187.18
4	729669.95	292185.66

Условный номер земельного участка: ЗУ14		
Площадь земельного участка, кв. м: 4		
Обозначение характерных точек границ	Координаты	
	X	Y
1	2	3
1	729710.47	292134.75
2	729709.16	292136.28
3	729710.69	292137.58
4	729712	292136.06

Условный номер земельного участка: ЗУ15		
Площадь земельного участка, кв. м: 4		
Обозначение характерных точек границ	Координаты	
	X	Y
1	2	3
1	729751.91	292085.78
2	729750.6	292087.3
3	729752.13	292088.62
4	729753.44	292087.09

Условный номер земельного участка: ЗУ16		
Площадь земельного участка, кв. м: 4		
Обозначение характерных точек границ	Координаты	
	X	Y
1	2	3
1	729794.88	292035
2	729793.65	292036.53
3	729795.18	292037.85
4	729796.41	292036.32

Условный номер земельного участка: ЗУ17		
Площадь земельного участка, кв. м: 4		
Обозначение характерных точек границ	Координаты	
	X	Y
1	2	3
1	729836.45	291986.04
2	729835.14	291987.57
3	729836.67	291988.84
4	729837.98	291987.31

Условный номер земельного участка: ЗУ18		
Площадь земельного участка, кв. м: 4		
Обозначение характерных точек границ	Координаты	
	X	Y
1	2	3
1	729878.07	291936.83
2	729876.76	291938.35
3	729878.29	291939.67
4	729879.6	291938.14

Условный номер земельного участка: ЗУ19		
Площадь земельного участка, кв. м: 4		
Обозначение характерных точек границ	Координаты	
	X	Y
1	2	3
1	729919.75	291887.65
2	729918.45	291889.18
3	729919.98	291890.42
4	729921.28	291888.93

Условный номер земельного участка: ЗУ20		
Площадь земельного участка, кв. м: 4		
Обозначение характерных точек границ	Координаты	
	X	Y
1	2	3
1	729952.28	291849.26
2	729950.98	291850.79
3	729952.51	291852.07
4	729953.81	291850.55

Условный номер земельного участка: ЗУ21		
Площадь земельного участка, кв. м: 4		
Обозначение характерных точек границ	Координаты	
	X	Y
1	2	3
1	729992.66	291801.61
2	729991.37	291803.14
3	729992.91	291804.42
4	729994.19	291802.9

Условный номер земельного участка: ЗУ22		
Площадь земельного участка, кв. м: 4		
Обозначение характерных точек границ	Координаты	
	X	Y
1	2	3
1	730034.16	291752.62
2	730032.86	291754.14
3	730034.39	291755.43
4	730035.69	291753.9

Условный номер земельного участка: ЗУ23		
Площадь земельного участка, кв. м: 4		
Обозначение характерных точек границ	Координаты	
	X	Y
1	2	3
1	730074.72	291704.59
2	730073.43	291706.12
3	730074.96	291707.4
4	730076.25	291705.87

Условный номер земельного участка: ЗУ24		
Площадь земельного участка, кв. м: 4		
Обозначение характерных точек границ	Координаты	
	X	Y
1	2	3
1	730117.4	291654.2
2	730116.1	291655.73
3	730117.63	291657.03
4	730118.93	291655.51
Условный номер земельного участка: ЗУ25		
Площадь земельного участка, кв. м: 4		
Обозначение характерных точек границ	Координаты	
	X	Y
1	2	3
1	730159.7	291604.33
2	730158.4	291605.85
3	730159.93	291607.14
4	730161.23	291605.61
Условный номер земельного участка: ЗУ26		
Площадь земельного участка, кв. м: 4		
Обозначение характерных точек границ	Координаты	
	X	Y
1	2	3
1	730243	291505.98
2	730241.7	291507.51
3	730243.23	291508.78
4	730244.53	291507.25
Условный номер земельного участка: ЗУ27		
Площадь земельного участка, кв. м: 4		
Обозначение характерных точек границ	Координаты	
	X	Y
1	2	3
1	730284.93	291456.38
2	730283.69	291457.91
3	730285.16	291459.19
4	730286.46	291457.66
Условный номер земельного участка: ЗУ28		
Площадь земельного участка, кв. м: 4		
Обозначение характерных точек границ	Координаты	
	X	Y
1	2	3
1	730325.81	291408.15
2	730324.51	291409.67
3	730326.04	291410.95
4	730327.34	291409.43

Условный номер земельного участка: ЗУ29		
Площадь земельного участка, кв. м: 4		
Обозначение характерных точек границ	Координаты	
	X	Y
1	2	3
1	730361.86	291365.57
2	730360.57	291367.09
3	730362.1	291368.38
4	730363.39	291366.84

Условный номер земельного участка: ЗУ30		
Площадь земельного участка, кв. м: 4		
Обозначение характерных точек границ	Координаты	
	X	Y
1	2	3
1	730399.58	291320.97
2	730398.35	291322.53
3	730399.88	291323.8
4	730401.11	291322.25

Условный номер земельного участка: ЗУ31		
Площадь земельного участка, кв. м: 13		
Обозначение характерных точек границ	Координаты	
	X	Y
1	2	3
1	730432.33	291275.76
2	730431.79	291277.69
3	730438.05	291279.41
4	730438.59	291277.48

Условный номер земельного участка: ЗУ32		
Площадь земельного участка, кв. м: 4		
Обозначение характерных точек границ	Координаты	
	X	Y
1	2	3
1	730429.98	291223.78
2	730428.03	291224.08
3	730428.31	291226.07
4	730430.25	291225.77

Условный номер земельного участка: ЗУ33		
Площадь земельного участка, кв. м: 4		
Обозначение характерных точек границ	Координаты	
	X	Y
1	2	3
1	730421.22	291163.71
2	730419.2	291164.02
3	730419.49	291165.99
4	730421.5	291165.69

Условный номер земельного участка: ЗУ34		
Площадь земельного участка, кв. м: 4		
Обозначение характерных точек границ	Координаты	
	X	Y
1	2	3
1	730412.66	291105.31
2	730410.66	291105.62
3	730410.94	291107.6
4	730412.94	291107.3
Условный номер земельного участка: ЗУ35		
Площадь земельного участка, кв. м: 4		
Обозначение характерных точек границ	Координаты	
	X	Y
1	2	3
1	730403.14	291040.62
2	730401.19	291040.89
3	730401.47	291042.88
4	730403.42	291042.61
Условный номер земельного участка: ЗУ36		
Площадь земельного участка, кв. м: 4		
Обозначение характерных точек границ	Координаты	
	X	Y
1	2	3
1	730393.68	290975.8
2	730391.66	290976.1
3	730391.95	290978.05
4	730393.96	290977.78
Условный номер земельного участка: ЗУ37		
Площадь земельного участка, кв. м: 4		
Обозначение характерных точек границ	Координаты	
	X	Y
1	2	3
1	730384.21	290911.18
2	730382.2	290911.48
3	730382.48	290913.47
4	730384.49	290913.16
Условный номер земельного участка: ЗУ38		
Площадь земельного участка, кв. м: 4		
Обозначение характерных точек границ	Координаты	
	X	Y
1	2	3
1	730374.68	290846.39
2	730372.73	290846.69
3	730373.02	290848.67
4	730374.97	290848.37

Условный номер земельного участка: ЗУ39		
Площадь земельного участка, кв. м: 4		
Обозначение характерных точек границ	Координаты	
	X	Y
1	2	3
1	730365.29	290782.18
2	730363.28	290782.48
3	730363.62	290784.43
4	730365.57	290784.16
Условный номер земельного участка: ЗУ40		
Площадь земельного участка, кв. м: 4		
Обозначение характерных точек границ	Координаты	
	X	Y
1	2	3
1	730356.17	290719.61
2	730354.17	290719.88
3	730354.45	290721.87
4	730356.45	290721.6
Условный номер земельного участка: ЗУ41		
Площадь земельного участка, кв. м: 13		
Обозначение характерных точек границ	Координаты	
	X	Y
1	2	3
1	730448.95	291276.44
2	730448.92	291278.47
3	730455.47	291278.5
4	730455.44	291276.52
Условный номер земельного участка: ЗУ42		
Площадь земельного участка, кв. м: 4		
Обозначение характерных точек границ	Координаты	
	X	Y
1	2	3
1	730512.92	291282.06
2	730512.76	291284.06
3	730514.71	291284.23
4	730514.93	291282.24
Условный номер земельного участка: ЗУ43		
Площадь земельного участка, кв. м: 13		
Обозначение характерных точек границ	Координаты	
	X	Y
1	2	3
1	730571.46	291286.98
2	730571.3	291293.49
3	730573.31	291293.53
4	730573.47	291287.02

Условный номер земельного участка: ЗУ44		
Площадь земельного участка, кв. м: 4		
Обозначение характерных точек границ	Координаты	
	X	Y
1	2	3
1	730631.36	291307.64
2	730630.7	291309.5
3	730632.59	291310.16
4	730633.26	291308.26
Условный номер земельного участка: ЗУ45		
Площадь земельного участка, кв. м: 4		
Обозначение характерных точек границ	Координаты	
	X	Y
1	2	3
1	730689.88	291327.6
2	730689.21	291329.5
3	730691.11	291330.15
4	730691.77	291328.26
Условный номер земельного участка: ЗУ46		
Площадь земельного участка, кв. м: 4		
Обозначение характерных точек границ	Координаты	
	X	Y
1	2	3
1	730749.08	291347.79
2	730748.41	291349.65
3	730750.31	291350.31
4	730750.98	291348.45
Условный номер земельного участка: ЗУ47		
Площадь земельного участка, кв. м: 4		
Обозначение характерных точек границ	Координаты	
	X	Y
1	2	3
1	730807.72	291367.75
2	730807.12	291369.64
3	730808.95	291370.3
4	730809.61	291368.4
Условный номер земельного участка: ЗУ48		
Площадь земельного участка, кв. м: 4		
Обозначение характерных точек границ	Координаты	
	X	Y
1	2	3
1	730866.93	291387.94
2	730866.33	291389.83
3	730868.22	291390.49
4	730868.82	291388.59

Условный номер земельного участка: ЗУ49		
Площадь земельного участка, кв. м: 4		
Обозначение характерных точек границ	Координаты	
	X	Y
1	2	3
1	730925.24	291407.86
2	730924.58	291409.76
3	730926.48	291410.39
4	730927.14	291408.49

Условный номер земельного участка: ЗУ50		
Площадь земельного участка, кв. м: 4		
Обозначение характерных точек границ	Координаты	
	X	Y
1	2	3
1	730984.52	291428.05
2	730983.85	291429.95
3	730985.75	291430.57
4	730986.41	291428.68

Условный номер земельного участка: ЗУ51		
Площадь земельного участка, кв. м: 4		
Обозначение характерных точек границ	Координаты	
	X	Y
1	2	3
1	731042.97	291447.98
2	731042.37	291449.88
3	731044.27	291450.53
4	731044.87	291448.64

Условный номер земельного участка: ЗУ52		
Площадь земельного участка, кв. м: 4		
Обозначение характерных точек границ	Координаты	
	X	Y
1	2	3
1	731102.05	291468.17
2	731101.45	291470.07
3	731103.35	291470.72
4	731103.95	291468.83

Условный номер земельного участка: ЗУ53		
Площадь земельного участка, кв. м: 4		
Обозначение характерных точек границ	Координаты	
	X	Y
1	2	3
1	731161	291488.23
2	731160.34	291490.12
3	731162.24	291490.75
4	731162.9	291488.89

Условный номер земельного участка: ЗУ54		
Площадь земельного участка, кв. м: 4		
Обозначение характерных точек границ	Координаты	
	X	Y
1	2	3
1	731223.69	291509.6
2	731223.03	291511.49
3	731224.93	291512.15
4	731225.59	291510.26

Приложение № 4
к проекту межевания территории
особой экономической зоны
промышленно-производственного типа
«Узловая»

Ведомость геоанных выделяемых частей земельных участков

Условный номер земельного участка: 145370:У1		
Площадь земельного участка, кв. м: 66518		
Обозначение характерных точек границ	Координаты	
	X	Y
1	2	3
1	731256.58	290748.22
2	731501.07	290750.53
3	731495.21	290695.38
4	731465.7	290675.3
5	731362.77	290663.57
6	731330.01	290679.08
7	731317.62	290679.47
8	731268.02	290570.67
9	731085.86	290502.86
10	730956.67	290657.68
11	731256.58	290748.22
Условный номер земельного участка: 145370:У2		
Площадь земельного участка, кв. м: 117132		
Обозначение характерных точек границ	Координаты	
	X	Y
1	2	3
1	730795.02	290845.14
2	731081.87	290501.37
3	731029.84	290482
4	730974.2	290461.5
5	730916.11	290440.09
6	730466.99	290627.35
7	730474.01	290633.33
8	730795.02	290845.14
Условный номер земельного участка: 145370:У3		
Площадь земельного участка, кв. м: 393621		
Обозначение характерных точек границ	Координаты	
	X	Y
1	2	3
1	730849.38	292534.85
2	730898.08	292510.49
3	730904.13	292507.46
4	731113.78	292415.03

1	2	3
5	731077.22	292369.94
6	731055.48	292354.82
7	731042.67	292343.83
8	731039.58	292204.11
9	731089.59	292201.14
10	731107.73	292091.76
11	731111.13	292076.24
12	731154.9	291989.09
13	731150.7	291958.48
14	731133.47	291753.79
15	731127.54	291731.53
16	731142.61	291711.94
17	731289.55	291521.86
18	730858.73	291373.92
19	730846.23	291392.89
20	731216.3	291519.89
21	731043.29	291697.77
22	730903.43	291919.17
23	730613.43	291734.38
24	730455.61	292190.48
25	730849.38	292534.85

Условный номер земельного участка: 145370:У4

Площадь земельного участка, кв. м: 795052

Обозначение характерных точек границ	Координаты	
	X	Y
1	2	3
1	729550.53	290897.29
2	729611.09	290931.31
3	729647.16	290954.8
4	729712.71	290989.1
5	729902.55	291077.51
6	729978.99	291109.71
7	730094.21	291170.05
8	730260.46	291259.78
9	730354.75	291299.45
10	730354.94	291303.73
11	730306.85	291283.55
12	730267.7	291408.3
13	730162.67	291534.19
14	730275.61	291534.19
15	730398.32	291384.74
16	730444.94	291291.25
17	730591.15	291305.36
18	730817.88	291383.16
19	730830.37	291364.19
20	730577.31	291277.35
21	730463.35	291266.54

1	2	3
22	730455.44	291276.52
23	730455.47	291278.5
24	730448.92	291278.47
25	730448.95	291276.44
26	730737.88	290913.71
27	730792.48	290848.29
28	730466.63	290633.48
29	730444.49	290684.8
30	730395.17	290724
31	730335.81	290745.87
32	730335.62	290741.13
33	730393.23	290720.46
34	730441.18	290682.31
35	730463.23	290630.51
36	730461.97	290629.43
37	730356.82	290673.28

Условный номер земельного участка: 145370:У4

Площадь земельного участка, кв. м: 795052

Обозначение характерных точек границ	Координаты	
	X	Y
1	2	3
38	730317.16	290678.44
39	730267.33	290715.74
40	730257.58	290722.53
41	730214.14	290663.3
42	730214.87	290655.19
43	730226.68	290641.72
44	730189.95	290579.56
45	730157.56	290601.4
46	730170.26	290618.18
47	730165.42	290622.19
48	730160.1	290625.39
49	730155.2	290626.6
50	730150.11	290624.38
51	730144.36	290614.87
52	730114.33	290558.02
53	730137.28	290540.97
54	730158.86	290526.36
55	730154.51	290518.46
56	730115.26	290543.89
57	730051.57	290585.16
58	730007.37	290613.79
59	730071.46	290701.96
60	730081.81	290821.1
61	729988.56	290859.6
62	730040.78	290845.5
63	730081.3	290833.7
64	730139.28	290800.01

1	2	3
65	730329.79	290743.59
66	730329.79	290747.75
67	730140.84	290803.69
68	730082.86	290837.38
69	730041.85	290849.33
70	729989.88	290863.39
71	729947.93	290880.44
72	729946.72	290877.61
73	729946.2	290877.83
74	729591.49	290890.46
75	729548.11	290896.31
76	729430	290896.31
77	729319.44	290696.87
78	729283.51	290676.96
79	729233.15	290616.89
80	729183.84	290606.04
81	729121.74	290646.48
82	729037.61	290686.92
83	728985.68	290695.12
84	728959.85	290699.28

Условный номер земельного участка: 145370:У4

Площадь земельного участка, кв. м: 795052

Обозначение характерных точек границ	Координаты	
	X	Y
1	2	3
85	728880.86	290712.69
86	728875.13	290719.31
87	728850.42	290724.63
88	728848.26	290725.45
89	728867.36	290773.93
90	728873.29	290841.52
91	728882.84	290880.53
92	728882.08	290939.91
93	728891.31	290962.51
94	728895.05	290997.38
95	728919.25	291032.77
96	728948.42	291135.77
97	728959.33	291152.82
98	728961.67	291199.31
99	728974.32	291227.01
100	728966.49	291251.51
101	728985.67	291282.03
102	728984.3	291299.56
103	728979.68	291319.78
104	728988.11	291339.1
105	728986.17	291374.15
106	728992.03	291391.1
107	729001.12	291450.41

1	2	3
108	729016.3	291482.78
109	729018.58	291529.45
110	729017.24	291544.63
111	729088.45	291544.45
112	729088.45	291544.45
113	729097.47	291544.43
114	729142.07	290813.71
115	729183.64	290813.76
116	729310.03	290813.93
117	729436.14	291041.22
118	729709.62	291534.12
119	729783.95	291534.13
120	729586.11	291177.75
121	730100.09	291177.75
122	730092.37	291173.58
123	729977.27	291113.32
124	729900.96	291081.17
125	729711	290992.69
126	729645.19	290958.27
127	729609	290934.7
128	729544.54	290898.2
129	729550.53	290897.29

Условный номер земельного участка: 145370:У5

Площадь земельного участка, кв. м: 718

Обозначение характерных точек границ	Координаты	
	X	Y
1	2	3
1	730275.42	290565.24
2	730288.11	290581.57
3	730294.4	290602.74
4	730303.99	290619.48
5	730296.72	290584.34
6	730264.57	290528.6
7	730258.48	290532.77
8	730263.01	290544.74
9	730263.51	290549.72

Условный номер земельного участка: 145370:У6

Площадь земельного участка, кв. м: 160

Обозначение характерных точек границ	Координаты	
	X	Y
1	2	3
1	730222.31	290464.2
2	730216.22	290455.63
3	730200.49	290473.61
4	730195.66	290479.13

Условный номер земельного участка: 145370:У7		
Площадь земельного участка, кв. м: 1117058		
Обозначение характерных точек границ	Координаты	
	X	Y
1	2	3
1	730345.61	292094.29
2	730094.77	292094.29
3	729982.2	291891.53
4	730226.34	291594.19
5	730112.61	291594.19
6	729935.2	291806.85
7	729817.26	291594.19
8	729742.94	291594.19
9	729890.54	291860.36
10	729689.91	292100.85
11	729289.48	292100.84
12	729289.71	292214.7
13	729289.53	292214.7
14	729289.59	292340
15	729141.27	292340
16	729141.27	293489.98
17	729203.37	293498.55
18	729331.27	293500.91
19	729409.08	293502.35
20	729552.94	293481.88
21	729542.4	293300.86
22	729554.85	293291.17

Условный номер земельного участка: 145370:У8		
Площадь земельного участка, кв. м: 3840		
Обозначение характерных точек границ	Координаты	
	X	Y
1	2	3
1	729088.45	291662.74
2	729088.45	291594.19
3	729013.39	291594.19
4	729030.18	291643.29

Условный номер земельного участка: 145370:У9		
Площадь земельного участка, кв. м: 18175		
Обозначение характерных точек границ	Координаты	
	X	Y
1	2	3
1	729086.55	291695.72
2	729088.45	291673.29
3	729088.45	291664.77
4	729030.92	291645.54
5	729033.4	291706.98
6	729015.19	291750.75

1	2	3
7	728995.29	291777.78
8	728983.17	291841.38
9	728963.76	291897.79
10	728964.93	291925.42
11	728964.65	291926.44
12	729036.26	291926.46
13	729036.26	291965.91
14	729038.18	291935.58
15	729043.04	291896.24

Условный номер земельного участка: 145370:У10

Площадь земельного участка, кв. м: 76937

Обозначение характерных точек границ	Координаты	
	X	Y
1	2	3
1	728962.56	291926.44
2	728962.91	291925.17
3	728962.91	291925.17
4	728961.74	291897.47
5	728981.27	291840.86
6	728993.38	291776.97
7	729013.42	291749.72
8	729030.51	291707.77
9	729028.9	291645.92
10	729011.29	291594.19
11	728768.51	291594.19
12	728770.66	291926.47

Условный номер земельного участка: 145370:У11

Площадь земельного участка, кв. м: 55018

Обозначение характерных точек границ	Координаты	
	X	Y
1	2	3
1	729391.75	290137.19
2	729444.93	290080.09
3	729190.65	289996.3
4	729169.3	289989.19
5	728962.24	289934.66
6	728886.56	289914.74
7	728885.05	289914.33
8	728798.53	289890.93
9	728721.61	289871.42
10	728716.18	289870.06
11	728690.13	289953.11
12	728861.74	289990.8
13	728999.45	290011.52

Условный номер земельного участка: 145370:У12		
Площадь земельного участка, кв. м: 35856		
Обозначение характерных точек границ	Координаты	
	X	Y
1	2	3
1	727918.09	289723.6
2	727949.4	289627.13
3	727942.72	289622.87
4	727927.51	289613.16
5	727882.96	289584.7
6	727764.09	289516.18
7	727705.91	289475.91
8	727693.93	289468.47
9	727688.64	289466.1
10	727602.75	289551.88
Условный номер земельного участка: :145370:У13		
Площадь земельного участка, кв. м: 682983		
Обозначение характерных точек границ	Координаты	
	X	Y
1	2	3
1	727559.32	293104.97
2	727583.24	293021.14
3	727590.41	292961.38
4	727606.98	292937.7
5	727644.16	292889.69
6	727653.91	292876.86
7	727892.09	292559.12
8	727902.38	292561.27
9	727830.7	293210.68
10	727830.7	293280.69
11	727830.7	293431.21
12	727838.35	293427.76
13	727988.19	293400.27
14	728116.26	293397.88
Условный номер земельного участка: 145370:У13		
Площадь земельного участка, кв. м: 682983		
Обозначение характерных точек границ	Координаты	
	X	Y
1	2	3
15	728116.26	292288.99
16	727970.28	292288.99
17	727970.33	292375.1
18	727970.44	292563.35
19	727614.17	292411.77
20	727542.01	292394.73
21	727522.97	292373.69
22	727518.96	292309.55
23	727492.21	292223.8

1	2	3
24	727475.5	292121.02
25	727485.62	292101.27
26	727487.65	292080.35
27	727461.49	292033.93
28	727425.17	291824.29
29	727345.01	291616.8
30	727220.25	291949.27
31	727208.05	292010.92
32	727151.13	292021.52
33	727146.08	292029.23
34	727197.15	292136.66
35	727189.6	292305.66
36	727259.13	292509.16
37	727290.84	292509.16
38	727320.21	292650.17
39	727321.65	292657.1
40	727346.91	292778.38
41	727394.3	292907.08
42	727436.04	292961.38
43	727467.25	292997.73

Условный номер земельного участка: 145370:У14

Площадь земельного участка, кв. м: 185492

Обозначение характерных точек границ	Координаты	
	X	Y
1	2	3
1	726614.24	291122.61
2	726826.43	290920.61
3	726830.9	290921.31
4	726772.11	290860.47
5	726495.06	290854.08
6	726455.98	291020.17
7	726392.16	291081.09
8	726110.86	291349.6
9	726095.72	291445.52
10	726209.25	291555.65
11	726290.83	291498.77
12	726335.62	291447.69
13	726420.7	291369.9

Условный номер земельного участка: :145370:У15

Площадь земельного участка, кв. м: 3

Обозначение характерных точек границ	Координаты	
	X	Y
1	2	3
1	726170.44	291587.73
2	726170.89	291587.41
3	726168.01	291584.4
4	726167.41	291584.82

Условный номер земельного участка: 239:У1		
Площадь земельного участка, кв. м: 6623		
Обозначение характерных точек границ	Координаты	
	X	Y
1	2	3
1	731085.86	290502.86
2	731081.87	290501.37
3	730795.02	290845.14
4	730474.01	290633.33
5	730466.99	290627.35
6	730461.97	290629.43
7	730463.23	290630.51
8	730441.18	290682.31
9	730393.23	290720.46
10	730335.62	290741.13
11	730335.81	290745.87
12	730395.17	290724
13	730444.49	290684.8
14	730466.63	290633.48
15	730792.48	290848.29
16	730737.88	290913.71
17	730448.95	291276.44
18	730455.44	291276.52
19	730740.95	290916.2
Условный номер земельного участка: 207:У1		
Площадь земельного участка, кв. м: 1598		
Обозначение характерных точек границ	Координаты	
	X	Y
1	2	3
1	730329.79	290747.75
2	730329.79	290743.59
3	730139.28	290800.01
4	730081.3	290833.7
5	730040.78	290845.5
6	729988.56	290859.6
7	729946.72	290877.61
8	729947.93	290880.44
9	729989.88	290863.39
10	730041.85	290849.33
11	730082.86	290837.38
Условный номер земельного участка: 259:У1		
Площадь земельного участка, кв. м: 23754		
Обозначение характерных точек границ	Координаты	
	X	Y
1	2	3
1	730257.58	290722.53
2	730267.33	290715.74

1	2	3
3	730317.16	290678.44
4	730312.07	290658.56
5	730303.99	290619.48
6	730294.4	290602.74
7	730288.11	290581.57
8	730275.42	290565.24
9	730263.51	290549.72
10	730263.01	290544.74
11	730258.48	290532.77
12	730264.57	290528.6
13	730249.31	290502.17
14	730222.31	290464.2
15	730195.66	290479.13
16	730170.05	290508.39
17	730154.51	290518.46
18	730158.86	290526.36
19	730137.28	290540.97
20	730114.33	290558.02
21	730144.36	290614.87
22	730150.11	290624.38
23	730154.38	290626.24
24	730156.17	290626.36
25	730160.1	290625.39
26	730165.42	290622.19
27	730170.26	290618.18
28	730157.56	290601.4
29	730189.95	290579.56
30	730226.68	290641.72
31	730214.87	290655.19
32	730214.14	290663.3

Условный номер земельного участка: 112414:У1

Площадь земельного участка, кв. м: 106252

Обозначение характерных точек границ	Координаты	
	X	Y
1	2	3
1	729015.22	291544.63
2	729016.56	291529.41
3	729014.29	291483.32
4	728999.24	291450.99
5	728990.15	291391.61
6	728984.15	291374.46
7	728986.09	291339.47
8	728977.66	291319.95
9	728982.21	291299.24
10	728983.66	291282.54
11	728964.34	291251.81
12	728972.17	291227.1
13	728959.65	291199.86

1	2	3
14	728957.26	291153.46
15	728946.47	291136.63
16	728942.33	291121.98
17	728716.93	291121.99
18	728716.7	291183.12
19	728683.65	291183.14
20	728682.94	291355.41
21	728768.9	291387.31
22	728816.99	291545.11

Условный номер земельного участка: 112414:У2

Площадь земельного участка, кв. м: 221102

Обозначение характерных точек границ	Координаты	
	X	Y
1	2	3
1	728936.08	291099.86
2	728917.36	291033.62
3	728893.18	290998.09
4	728889.43	290963.02
5	728880.07	290940.29
6	728880.82	290880.77
7	728871.22	290841.82
8	728865.35	290774.41
9	728845.98	290726.31
10	728820.23	290736.09
11	728797.18	290712.82
12	728769.24	290706.89
13	728757.88	290707.24
14	728740	290714.21
15	728680.68	290706.53
16	728672.99	290706.91
17	728618.05	290715.83
18	728572.16	290735.98
19	728448.84	290787.62
20	728229.15	290821.05
21	728154.45	290829.47
22	728066.29	290848.72
23	728048.39	290857.04
24	728096.19	290914.21
25	728115.75	290968.61
26	728130.24	291017.22
27	728393.93	291021.79
28	728577.93	291024.99
29	728671.4	291096.06
30	728683.83	291153.13
31	728684.01	291098.81

Условный номер земельного участка: :112414:У3		
Площадь земельного участка, кв. м: 804003		
Обозначение характерных точек границ	Координаты	
	X	Y
1	2	3
1	728802.1	290484.36
2	728843.84	290485.49
3	728936.96	290437.9
4	728942.99	290388.22
5	728999.52	290316.81
6	729091	290266.66
7	729144.52	290262.37
8	729153.44	290257.75
9	729180.08	290243.96
10	729195.57	290237.86
11	729213.59	290218.69
12	729334.71	290176.29
13	729368.89	290158.56
14	729391.54	290137.41
15	729391.75	290137.19
16	728999.45	290011.52
17	728861.74	289990.8
18	728690.13	289953.11
19	728578.16	290310.03
20	727810.66	290054.66
21	727918.09	289723.6
22	727602.75	289551.88
23	727356.9	289786.15
24	727357.78	289795.82
25	727363.19	289857.67
26	727368.04	289891.67
27	727304.62	289884.64
28	727305.46	289888.3
29	727301.28	289908.45
30	727298.3	289953.86
31	727319.93	290025.19
32	727399.62	290004.74
33	727469.72	290353.99
34	727589.34	290546.7
35	727598.99	290560.51
36	727993.14	290427.56
37	728572.92	290396.53
38	728571.91	290489.38
39	728669.76	290480.77

Условный номер земельного участка: 112414:У4		
Площадь земельного участка, кв. м: 9756		
Обозначение характерных точек границ	Координаты	
	X	Y
1	2	3
1	727317.95	290025.7
2	727296.29	289954.1
3	727299.2	289908.21
4	727303.44	289888.33
5	727302.54	289884.4
6	727215.5	289874.75
7	727240.72	289955.19
8	727254.44	290006.79
9	727263.49	290039.68

Условный номер земельного участка: 112414:У5		
Площадь земельного участка, кв. м: 38238		
Обозначение характерных точек границ	Координаты	
	X	Y
1	2	3
1	727632.93	291486.98
2	727686.81	291346.11
3	727675.5	291350.3
4	727648.34	291344.09
5	727614.73	291310.19
6	727600.7	291255.51
7	727583.28	291213.54
8	727534.57	291215.75
9	727515.13	291201.91
10	727498.8	291240.72
11	727478.19	291279.91
12	727470.11	291325.65
13	727465.15	291414.46
14	727570.94	291464.53

Условный номер земельного участка: 112414:У6		
Площадь земельного участка, кв. м: 219744		
Обозначение характерных точек границ	Координаты	
	X	Y
1	2	3
1	727501.41	292250.01
2	727498.5	291913.03
3	727497.74	291824.51
4	727618.83	291522.17
5	727521.55	291486.95
6	727358.02	291453.31
7	727058.2	291136.39
8	726998.54	291199.82

1	2	3
9	727032.12	291714.51
10	727049.77	291689.78
11	727045.42	291683.1
12	727182.03	291427.64

Условный номер земельного участка: 112414:У6

Площадь земельного участка, кв. м: 219744

Обозначение характерных точек границ	Координаты	
	X	Y
1	2	3
13	727229.58	291330.2
14	727298.53	291402.45
15	727335.29	291439.01
16	727326.62	291451.58
17	727366.64	291470.19
18	727396.36	291479.96
19	727345.01	291616.8
20	727425.17	291824.29
21	727461.49	292033.93
22	727487.65	292080.35
23	727485.62	292101.27
24	727475.5	292121.02
25	727492.21	292223.8
26	727500.29	292249.71
27	727518.96	292309.55
28	727522.97	292373.69
29	727542.01	292394.73
30	727614.17	292411.77
31	727970.44	292563.35
32	727970.33	292375.1

Условный номер земельного участка: 112414:У7

Площадь земельного участка, кв. м: 34068

Обозначение характерных точек границ	Координаты	
	X	Y
1	2	3
1	727252.09	291247.95
2	727299.09	291189.97
3	727280.8	291154.5
4	727291.17	291088.45
5	727302.6	291037.4
6	727305.57	291030.33
7	727222.34	290986
8	727207.71	290974.72
9	727164.3	291020.82
10	727080.99	291109.26

Условный номер земельного участка: 112414:У8		
Площадь земельного участка, кв. м: 11197		
Обозначение характерных точек границ	Координаты	
	X	Y
1	2	3
1	726839.6	290930.31
2	726831.19	290921.61
3	726617.24	291125.35
4	726503.71	291262.1
5	726423.71	291372.54
Условный номер земельного участка: 12		
Площадь земельного участка, кв. м: 12		
Обозначение характерных точек границ	Координаты	
	X	Y
1	2	3
1	728950.44	290102.26
2	728948.73	290099.23
3	728951.75	290097.52
4	728953.47	290100.54
Условный номер земельного участка: 14		
Площадь земельного участка, кв. м: 12		
Обозначение характерных точек границ	Координаты	
	X	Y
1	2	3
1	729353.79	290821.92
2	729352.08	290818.89
3	729349.05	290820.61
4	729350.76	290823.63
Условный номер земельного участка: 15		
Площадь земельного участка, кв. м: 12		
Обозначение характерных точек границ	Координаты	
	X	Y
1	2	3
1	729492.09	291071.12
2	729490.37	291068.09
3	729487.35	291069.81
4	729489.05	291072.83
Условный номер земельного участка: 16		
Площадь земельного участка, кв. м: 12		
Обозначение характерных точек границ	Координаты	
	X	Y
1	2	3
1	729698.3	291442.74
2	729696.59	291439.71

1	2	3
3	729693.57	291441.43
4	729695.27	291444.45
Условный номер земельного участка: 17		
Площадь земельного участка, кв. м: 12		
Обозначение характерных точек границ	Координаты	
	X	Y
1	2	3
1	729913.63	291837.93
2	729911.92	291834.9
3	729914.95	291833.19
4	729916.66	291836.21
Условный номер земельного участка: 18		
Площадь земельного участка, кв. м: 12		
Обозначение характерных точек границ	Координаты	
	X	Y
1	2	3
1	730117.42	292205.18
2	730115.72	292202.16
3	730118.74	292200.44
4	730120.45	292203.47
Условный номер земельного участка: 1955:У1		
Площадь земельного участка, кв. м: 52		
Обозначение характерных точек границ	Координаты	
	X	Y
1	2	3
1	730119.63	292299.16
2	730123.77	292293.26
3	730129.43	292297.16
4	730125.27	292303.4
Условный номер земельного участка: 1955:У2		
Площадь земельного участка, кв. м: 52		
Обозначение характерных точек границ	Координаты	
	X	Y
1	2	3
1	729996.54	292226.21
2	729997.36	292218.87
3	730004.42	292219.88
4	730003.54	292227.06
Условный номер земельного участка: 1955:У3		
Площадь земельного участка, кв. м: 6		
Обозначение характерных точек границ	Координаты	
	X	Y
1	2	3
1	729860.51	292234.72

1	2	3
2	729858.77	292232.98
3	729860.51	292231.24
4	729862.25	292232.98
Условный номер земельного участка: :1955:У4		
Площадь земельного участка, кв. м: 6		
Обозначение характерных точек границ	Координаты	
	X	Y
1	2	3
1	729700.99	292245.93
2	729699.25	292244.19
3	729700.99	292242.45
4	729702.73	292244.19
Условный номер земельного участка: 1955:У5		
Площадь земельного участка, кв. м: 21		
Обозначение характерных точек границ	Координаты	
	X	Y
1	2	3
1	729583.78	292254.76
2	729579.4	292255.09
3	729578.97	292250.31
4	729583.47	292249.99
Условный номер земельного участка: 1955:У6		
Площадь земельного участка, кв. м: 6		
Обозначение характерных точек границ	Координаты	
	X	Y
1	2	3
1	729441.6	292263.93
2	729439.86	292262.19
3	729441.6	292260.45
4	729443.34	292262.19
Условный номер земельного участка: 1955:У7		
Площадь земельного участка, кв. м: 6		
Обозначение характерных точек границ	Координаты	
	X	Y
1	2	3
1	729321.38	292272.95
2	729319.64	292271.21
3	729321.38	292269.47
4	729323.12	292271.21

Условный номер земельного участка: 376:У1		
Площадь земельного участка, кв. м: 1743		
Обозначение характерных точек границ	Координаты	
	X	Y
1	2	3
1	728848.26	290725.45
2	728845.98	290726.31
3	728865.35	290774.41
4	728871.22	290841.82
5	728880.82	290880.77
6	728880.07	290940.29
7	728889.43	290963.02
8	728893.18	290998.09
9	728917.36	291033.62
10	728936.08	291099.86
11	728946.47	291136.63
12	728957.26	291153.46
13	728959.65	291199.86
14	728972.17	291227.1
15	728964.34	291251.81
16	728983.66	291282.54
17	728982.21	291299.24
18	728977.66	291319.95
19	728986.09	291339.47

Условный номер земельного участка: 376:У1		
Площадь земельного участка, кв. м: 1743		
Обозначение характерных точек границ	Координаты	
	X	Y
1	2	3
20	728984.15	291374.46
21	728990.15	291391.61
22	728999.24	291450.99
23	729014.29	291483.32
24	729016.56	291529.41
25	729015.22	291544.63
26	729017.24	291544.63
27	729018.58	291529.45
28	729016.3	291482.78
29	729001.12	291450.41
30	728992.03	291391.1
31	728986.17	291374.15
32	728988.11	291339.1
33	728979.68	291319.78
34	728984.3	291299.56
35	728985.67	291282.03
36	728966.49	291251.51
37	728974.32	291227.01
38	728961.67	291199.31

1	2	3
39	728959.33	291152.82
40	728948.42	291135.77
41	728919.25	291032.77
42	728895.05	290997.38
43	728891.31	290962.51
44	728882.08	290939.91
45	728882.84	290880.53
46	728873.29	290841.52
47	728867.36	290773.93

Условный номер земельного участка: 376:У2

Площадь земельного участка, кв. м: 856

Обозначение характерных точек границ	Координаты	
	X	Y
1	2	3
1	729033.4	291706.98
2	729030.92	291645.54
3	729088.45	291664.77
4	729088.45	291662.74
5	729030.18	291643.29
6	729013.39	291594.19
7	729011.29	291594.19
8	729028.9	291645.92
9	729030.51	291707.77
10	729013.42	291749.72
11	728993.38	291776.97
12	728981.27	291840.86
13	728961.74	291897.47
14	728962.91	291925.17
15	728962.56	291926.45
16	728964.65	291926.44
17	728964.93	291925.42
18	728963.76	291897.79
19	728983.17	291841.38
20	728995.29	291777.78
21	729015.19	291750.75

Условный номер земельного участка: 218:У1

Площадь земельного участка, кв. м: 293

Обозначение характерных точек границ	Координаты	
	X	Y
1	2	3
1	727317.95	290025.7
2	727319.93	290025.19
3	727298.3	289953.86
4	727301.28	289908.45
5	727305.46	289888.3
6	727304.62	289884.64

1	2	3
7	727302.54	289884.4
8	727303.44	289888.33
9	727299.2	289908.21
10	727296.29	289954.1

Условный номер земельного участка: 218:У2

Площадь земельного участка, кв. м: 176

Обозначение характерных точек границ	Координаты	
	X	Y
1	2	3
1	727372.78	290524.02
2	727372.82	290522.01
3	727336.11	290521.33
4	727309.86	290525.1
5	727304.28	290540.53
6	727298.12	290544.87
7	727297.66	290547.62
8	727305.95	290541.81
9	727311.34	290526.92
10	727336.27	290523.36

Условный номер земельного участка: 227:У1

Площадь земельного участка, кв. м: 3793

Обозначение характерных точек границ	Координаты	
	X	Y
1	2	3
1	726831.19	290921.61
2	726830.9	290921.31
3	726826.43	290920.61
4	726614.24	291122.61
5	726500.45	291259.68
6	726420.7	291369.9
7	726335.62	291447.69
8	726290.83	291498.77
9	726168.01	291584.4
10	726170.89	291587.41
11	726293.53	291501.76
12	726338.44	291450.5
13	726423.71	291372.54
14	726503.71	291262.1
15	726617.24	291125.35

Условный номер земельного участка: 429:У1		
Площадь земельного участка, кв. м: 1835		
Обозначение характерных точек границ	Координаты	
	X	Y
1	2	3
1	728116.26	293403.89
2	728116.26	293397.88
3	727988.19	293400.27
4	727838.35	293427.76
5	727830.7	293431.21
6	727830.7	293438.3
7	727839.75	293434.22
8	727987.64	293406.75
Условный номер земельного участка: :112824:У1		
Площадь земельного участка, кв. м: 42154		
Обозначение характерных точек границ	Координаты	
	X	Y
1	2	3
1	728116.26	293740.78
2	728116.26	293403.89
3	727987.64	293406.75
4	727988.04	293542.97
5	727996.81	293740.49
Условный номер земельного участка: 495:У1		
Площадь земельного участка, кв. м: 47385		
Обозначение характерных точек границ	Координаты	
	X	Y
1	2	3
1	727960.7	293740.4
2	727996.81	293740.49
3	727988.04	293542.97
4	727987.64	293406.75
5	727839.75	293434.22
6	727830.7	293438.3
7	727830.7	293601.33
8	727837.91	293662.76
9	727868.78	293702.33
10	727907.8	293732.92

Условный номер земельного участка: 501		
Площадь земельного участка, кв. м: 14629		
Обозначение характерных точек границ	Координаты	
	X	Y
1	2	3
1	727988.04	291926.46
2	727985.81	291927.14
3	728022.72	292266.46
4	728025.06	292266.2
5	728025.06	292166.79
6	728045.25	292166.78
7	728040.13	292117.84
8	728040.21	292079.41
9	728045.51	292035.77
10	728060.93	291994.61
11	728086.54	291957.17
12	728116.26	291926.45
Условный номер земельного участка: 557		
Площадь земельного участка, кв. м: 41728		
Обозначение характерных точек границ	Координаты	
	X	Y
1	2	3
1	728116.26	292288.99
2	728116.26	292288.99
3	728116.26	291926.45
4	728086.54	291957.17
5	728060.93	291994.61
6	728045.51	292035.77
7	728040.21	292079.41
8	728040.13	292117.84
9	728045.25	292166.78
10	728025.06	292166.79
11	728025.06	292266.2
12	728022.72	292266.46
13	727985.74	291926.46
14	727980.2	291926.46
15	727980.2	291594.19
16	727969.88	291594.19
17	727970.21	292160.74
18	727970.28	292288.99
Условный номер земельного участка: 703		
Площадь земельного участка, кв. м: 14596		
Обозначение характерных точек границ	Координаты	
	X	Y
1	2	3
1	727902.38	292561.27

1	2	3
2	727892.09	292559.12
3	727743.74	292757.02
4	727880.76	292757.12
Условный номер земельного участка: 188:У1		
Площадь земельного участка, кв. м: 3585		
Обозначение характерных точек границ	Координаты	
	X	Y
1	2	3
1	730354.94	291303.73
2	730354.75	291299.45
3	730260.46	291259.78
4	730094.21	291170.05
5	729978.99	291109.71
6	729902.55	291077.51
7	729712.71	290989.1
8	729647.16	290954.8
9	729611.09	290931.31
10	729550.53	290897.29
11	729544.54	290898.2
12	729609	290934.7
13	729645.19	290958.27
14	729711	290992.69
15	729900.96	291081.17
16	729977.27	291113.32
17	730092.37	291173.58
18	730258.76	291263.37
19	730354.94	291303.73

Приложение № 5
к проекту межевания территории особой
экономической зоны промышленно-
производственного типа «Узловая»

**Ведомость геоанных образуемых земельных участков
с учетом расширения территории ОЭЗ ППТ «Узловая»**

Условный номер земельного участка: 1		
Площадь земельного участка, кв.м: 272741.00		
Обозначение характерных точек границ	Координаты	
	X	Y
1	2	3
1	731501.08	290750.53
2	731377.03	290749.36
3	730869.69	291377.69
4	731289.55	291521.87
5	731505.74	291242.2
6	731508.34	291235.5
7	731514.35	291226.53
8	731512.61	291208.52
9	731512.34	291179.68
10	731511.56	291176.87
11	731510.23	291080.94
12	731510.07	291059.49
13	731507.75	290876.57

Условный номер земельного участка: 2		
Площадь земельного участка, кв. м: 81494.00		
Обозначение характерных точек границ	Координаты	
	X	Y
1	2	3
1	731216.3	291519.89
2	730855.19	291395.96
3	730797.39	291467.84
4	730775.51	291504.2
5	730744.81	291540.43
6	730744.79	291553.68
7	730827.8	291608.28
8	731023.67	291728.82
9	731043.29	291697.77

Условный номер земельного участка: 3		
Площадь земельного участка, кв. м: 15857.00		
Обозначение характерных точек границ	Координаты	
	X	Y
1	2	3
1	730988.82	291771.79
2	730712.19	291597.74
3	730697.27	291596.92
4	730675.8	291632.13
5	730730.64	291665.89
6	730818.23	291719.81
7	730964.71	291809.95

Условный номер земельного участка: 4		
Площадь земельного участка, кв. м: 17795.00		
Обозначение характерных точек границ	Координаты	
	X	Y
1	2	3
1	729817.26	291594.19
2	729742.94	291594.19
3	729890.54	291860.36
4	729935.2	291806.85

Условный номер земельного участка: 5		
Площадь земельного участка, кв. м: 19892.00		
Обозначение характерных точек границ	Координаты	
	X	Y
1	2	3
1	730964.71	291809.95
2	730818.23	291719.81
3	730752	291822.68
4	730868.84	291897.13
5	730890.56	291861.69
6	730920.14	291880.51

Условный номер земельного участка: 6		
Площадь земельного участка, кв. м: 1717.00		
Обозначение характерных точек границ	Координаты	
	X	Y
1	2	3
1	730964.71	291809.95
1	730890.56	291861.69
2	730868.84	291897.13
3	730903.43	291919.17
4	730925.64	291884.01
5	730920.14	291880.51

Условный номер земельного участка: 7		
Площадь земельного участка, кв. м: 16014.00		
Обозначение характерных точек границ	Координаты	
	X	Y
1	2	3
1	730818.23	291719.81
2	730752	291822.68
3	730613.43	291734.38
4	730643.3	291685.55
5	730697.43	291719.99
6	730730.64	291665.89

Условный номер земельного участка: 8		
Площадь земельного участка, кв. м: 4051.00		
Обозначение характерных точек границ	Координаты	
	X	Y
1	2	3
1	730675.8	291632.13
2	730643.3	291685.55
3	730697.43	291719.99
4	730730.64	291665.89

Условный номер земельного участка: 9		
Площадь земельного участка, кв. м: 200403.00		
Обозначение характерных точек границ	Координаты	
	X	Y
1	2	3
1	731312.86	290755.02
2	731309.87	290748.72
3	731256.58	290748.22
4	730956.67	290657.68
5	730740.95	290916.2
6	730589.28	291107.62
7	730934.72	291223.18

Условный номер земельного участка: 10		
Площадь земельного участка, кв. м: 61455.00		
Обозначение характерных точек границ	Координаты	
	X	Y
1	2	3
1	730589.28	291107.62
2	730463.35	291266.54
3	730577.31	291277.35
4	730822.9	291361.63
5	730934.72	291223.18

Условный номер земельного участка: 11		
Площадь земельного участка, кв. м: 88592.00		
Обозначение характерных точек границ	Координаты	
	X	Y
1	2	3
1	730808.17	291379.83
2	730591.15	291305.36
3	730444.94	291291.25
4	730398.32	291384.74
5	730275.61	291534.19
6	730281.33	291541.56
7	730641.85	291546.21
8	730679.1	291539.33

Условный номер земельного участка: 12		
Площадь земельного участка, кв. м: 36.5		
Обозначение характерных точек границ	Координаты	
	X	Y
1	2	3
1	730272.09	291535.74
2	730262.71	291535.68
3	730262.71	291539.63
4	730272.13	291539.56

Условный номер земельного участка: 13		
Площадь земельного участка, кв. м: 1553.00		
Обозначение характерных точек границ	Координаты	
	X	Y
1	2	3
1	730615.71	291595.85
2	730584.69	291595.45
3	730584.69	291645.51
4	730615.71	291645.9

Условный номер земельного участка: 14		
Площадь земельного участка, кв. м: 16808.00		
Обозначение характерных точек границ	Координаты	
	X	Y
1	2	3
1	730584.69	291595.45
2	730249.72	291591.06
3	730249.72	291641.35
4	730584.69	291645.51

Условный номер земельного участка: 15		
Площадь земельного участка, кв. м: 2059.00		
Обозначение характерных точек границ	Координаты	
	X	Y
1	2	3
1	730249.72	291591.06
2	730229.13	291590.79
3	730226.34	291594.19
4	730188.24	291640.59
5	730249.72	291641.35

Условный номер земельного участка: 16		
Площадь земельного участка, кв. м: 190982.00		
Обозначение характерных точек границ	Координаты	
	X	Y
1	2	3
1	730615.71	291645.9
2	730571.83	291715.62
3	730506.68	291903
4	730436.28	292107.16
5	730335.52	292019.04
6	730285.79	292094.29
7	730140.52	292094.29
8	730009.5	291858.29
9	730188.24	291640.59
10	730249.72	291641.35
11	730584.69	291645.51

Условный номер земельного участка: 17		
Площадь земельного участка, кв. м: 94429.00		
Обозначение характерных точек границ	Координаты	
	X	Y
1	2	3
1	728885.05	289914.33
2	729012.5	290143.8
3	729083.12	290270.98
4	729091	290266.66
5	729144.52	290262.37
6	729180.08	290243.96
7	729195.57	290237.86
8	729213.59	290218.69
9	729334.71	290176.29
10	729368.89	290158.56
11	729391.54	290137.41
12	729444.93	290080.09
13	729190.65	289996.3

1	2	3
14	729169.3	289989.19
15	728962.24	289934.66
16	728886.56	289914.74

Условный номер земельного участка: 18		
Площадь земельного участка, кв. м: 16887.00		
Обозначение характерных точек границ	Координаты	
	X	Y
1	2	3
1	730278.91	291372.59
2	730139.88	291541.9
3	730156.27	291541.86
4	730162.67	291534.19
5	730203.72	291534.19
6	730381.18	291302.09
7	730396.53	291267.16
8	730387.22	291198.05
9	730375.73	291218.34
10	730335.55	291291.37
11	730354.75	291299.45
12	730354.94	291303.73
13	730306.85	291283.55

Условный номер земельного участка: 19		
Площадь земельного участка, кв. м: 196664.00		
Обозначение характерных точек границ	Координаты	
	X	Y
1	2	3
1	730278.91	291372.59
2	730306.85	291283.55
3	730258.76	291263.37
4	730100.09	291177.75
5	729586.11	291177.75
6	729783.95	291534.13
7	729788.73	291542.75
8	730139.88	291541.9
9	730278.91	291372.59

Условный номер земельного участка: 20		
Площадь земельного участка, кв. м: 70019.00		
Обозначение характерных точек границ	Координаты	
	X	Y
1	2	3
1	729436.14	291041.22
2	729436.14	291543.61
3	729714.88	291543.61
4	729709.62	291534.12

Условный номер земельного участка: 21		
Площадь земельного участка, кв. м: 69122.00		
Обозначение характерных точек границ	Координаты	
	X	Y
1	2	3
1	729741.7	291591.97
2	729696.16	291592.52
3	729696.31	291623.64
4	729666.16	291623.58
5	729666.16	292100.85
6	729689.91	292100.85
7	729890.54	291860.36

Условный номер земельного участка: 22		
Площадь земельного участка, кв. м: 935.00		
Обозначение характерных точек границ	Координаты	
	X	Y
1	2	3
1	729696.16	291592.52
2	729666.16	291592.54
3	729666.16	291623.58
4	729696.31	291623.64

Условный номер земельного участка: 23		
Площадь земельного участка, кв. м: 54902.00		
Обозначение характерных точек границ	Координаты	
	X	Y
1	2	3
1	729666.16	291592.54
2	729666.15	291592.15
3	729647.04	291592.2
4	729647.06	291835.14
5	729643.76	291842.93
6	729637.51	291846.61
7	729469.48	291846.57
8	729469.48	292100.85
9	729666.16	292100.85
10	729666.16	291623.58

Условный номер земельного участка: 24		
Площадь земельного участка, кв. м: 45097.00		
Обозначение характерных точек границ	Координаты	
	X	Y
1	2	3
1	729647.04	291592.2
2	729469.48	291592.64
3	729469.48	291846.57
4	729637.51	291846.61
5	729643.76	291842.93
6	729647.06	291835.14

Условный номер земельного участка: 25		
Площадь земельного участка, кв. м: 49890.00		
Обозначение характерных точек границ	Координаты	
	X	Y
1	2	3
1	729469.48	291593.1
2	729371.22	291593.1
3	729371.22	292100.84
4	729469.48	292100.85
5	729469.48	291846.57

Условный номер земельного участка: 26		
Площадь земельного участка, кв. м: 170000.00		
Обозначение характерных точек границ	Координаты	
	X	Y
1	2	3
1	729436.14	291543.61
2	729436.14	291041.22
3	729310.03	290813.93
4	729183.64	290813.76
5	729183.64	290940.28
6	729183.64	291544.22

Условный номер земельного участка: 27		
Площадь земельного участка, кв. м: 78359.00		
Обозначение характерных точек границ	Координаты	
	X	Y
1	2	3
1	729310.03	290813.93
2	729196.26	290608.77
3	729183.84	290606.04
4	729121.74	290646.48

1	2	3
5	729037.61	290686.92
6	728990.96	290694.28
7	728983.69	290695.44
8	728959.85	290699.28
9	728950.88	290736.59
10	728949.53	290765.58
11	728949.25	290771.58
12	728944.34	290876.42
13	728958.43	290940.28
14	729134.34	290940.28
15	729183.64	290940.28
16	729183.64	290813.76

Условный номер земельного участка: 28

Площадь земельного участка, кв. м: 48054.00

Обозначение характерных точек границ	Координаты	
	X	Y
1	2	3
1	729142.16	291009.31
2	729037.17	291009.31
3	729037.17	291039.69
4	728986.96	291039.69
5	729023.83	291237.81
6	729049.28	291406.06
7	729142.16	291406.07

Условный номер земельного участка: 29

Площадь земельного участка, кв. м: 2442.00

Обозначение характерных точек границ	Координаты	
	X	Y
1	2	3
1	729142.16	291406.07
2	729105.92	291406.07
3	729102.01	291470
4	729142.16	291470

Условный номер земельного участка: 30

Площадь земельного участка, кв. м: 2165.00

Обозначение характерных точек границ	Координаты	
	X	Y
1	2	3
1	729142.16	291470
2	729102.01	291470
3	729098.84	291521.92
4	729142.16	291521.82

Условный номер земельного участка: 31(1)		
Площадь земельного участка, кв. м: 67601.00		
Обозначение характерных точек границ	Координаты	
	X	Y
1	2	3
1	729289.48	291630.34
2	729219.61	291630.34
3	729219.61	291598
4	729180.63	291598
5	729178.72	291677.1
6	729176.13	291706.71
7	729175.93	291709.11
8	729132.05	291911.32
9	729128.15	291942.91
10	729126.45	291968.75
11	729126.43	292073.35
12	729126.43	292100.84
13	729289.48	292100.84

Условный номер земельного участка: 31(2)		
Площадь земельного участка, кв. м: 100.00		
Обозначение характерных точек границ	Координаты	
	X	Y
1	2	3
1	729071.68	292100.84
2	729071.68	292086.39
3	729076.68	292086.39
4	729076.68	292096.39
5	729083.21	292096.39
6	729083.21	292100.84

Условный номер земельного участка: 31(3)		
Площадь земельного участка, кв. м: 99.70		
Обозначение характерных точек границ	Координаты	
	X	Y
1	2	3
1	727076.55	289436.97
2	727079.29	289440.06
3	727084.09	289435.63
4	727087.5	289439.08
5	727091.77	289434.73
6	727093.35	289433.18
7	727087.31	289427.02
8	727081.14	289432.74

Условный номер земельного участка: 32		
Площадь земельного участка, кв. м: 780.00		
Обозначение характерных точек границ	Координаты	
	X	Y
1	2	3
1	729260.02	291805.05
2	729208.05	291805.05
3	729208.05	291820.05
4	729260.02	291820.05

Условный номер земельного участка: 33		
Площадь земельного участка, кв. м: 766.00		
Обозначение характерных точек границ	Координаты	
	X	Y
1	2	3
1	729116.72	291765.87
2	729112.05	291788.1
3	729098.93	291785.3
4	729098.6	291786.83
5	729080.03	291782.87
6	729084.7	291760.64
7	729097.72	291763.42
8	729098.8	291758.29
9	729104.34	291759.46
10	729103.59	291763.07

Условный номер земельного участка: 34		
Площадь земельного участка, кв. м: 259795.00		
Обозначение характерных точек границ	Координаты	
	X	Y
1	2	3
1	728766.24	291594.19
2	728768.33	291923.31
3	728119.01	291923.61
4	728116.26	291926.45
5	727988.04	291926.46
6	727980.2	291926.46
7	727980.2	291594.19
8	727988.04	291593.63
9	727988.04	291593.63

Условный номер земельного участка: 35		
Площадь земельного участка, кв. м: 2719.00		
Обозначение характерных точек границ	Координаты	
	X	Y
1	2	3
1	728768.51	291594.19
2	728766.24	291594.19
3	728768.33	291923.31
4	728119.01	291923.61
5	728116.26	291926.45
6	728249.76	291926.46
7	728596.11	291926.6
8	728629.53	291926.49
9	728770.66	291926.47

Условный номер земельного участка: 36		
Площадь земельного участка, кв. м: 20868.00		
Обозначение характерных точек границ	Координаты	
	X	Y
1	2	3
1	728555.78	291024.61
2	728393.93	291021.79
3	728393.36	291151.76
4	728555.18	291152.52

Условный номер земельного участка: 37		
Площадь земельного участка, кв. м: 38535.00		
Обозначение характерных точек границ	Координаты	
	X	Y
1	2	3
1	728393.93	291021.79
2	728091.88	291016.55
3	728113.03	291094.35
4	728137.67	291179.12
5	728213.84	291150.91
6	728393.36	291151.76

Условный номер земельного участка: 38		
Площадь земельного участка, кв. м: 35352.00		
Обозначение характерных точек границ	Координаты	
	X	Y
1	2	3
1	728393.93	291021.79
2	728091.88	291016.55
3	728113.03	291094.35
4	728137.67	291179.12
5	728213.84	291150.91
6	728393.36	291151.76

Условный номер земельного участка: 39		
Площадь земельного участка, кв. м: 930.00		
Обозначение характерных точек границ	Координаты	
	X	Y
1	2	3
1	727848.79	291254.14
2	727821.71	291264.19
3	727828.15	291293.78
4	727859.22	291282.27

Условный номер земельного участка: 40		
Площадь земельного участка, кв. м: 42031.00		
Обозначение характерных точек границ	Координаты	
	X	Y
1	2	3
1	728086.37	291230.53
2	727935.89	291286.36
3	727935.89	291542.52
4	727963.35	291542.86
5	727963.35	291513.21
6	727993.35	291513.19
7	727993.35	291544.15
8	728086.37	291544.29
9	728086.37	291337.63

Условный номер земельного участка: 41		
Площадь земельного участка, кв. м: 127322.00		
Обозначение характерных точек границ	Координаты	
	X	Y
1	2	3
1	727970.21	292160.75
2	727798	292160.71
3	727768	292160.7
4	727767.98	292000.33
5	727498.41	291902.75
6	727501.41	292250.01
7	727768.02	292321.13
8	727970.33	292375.1

Условный номер земельного участка: 42		
Площадь земельного участка, кв. м: 92194.00		
Обозначение характерных точек границ	Координаты	
	X	Y
1	2	3
1	726620.45	291601.77
2	726914.86	291878.79
3	726778.59	292069.7
4	726712.57	291985.82
5	726469.4	291762.35

Условный номер земельного участка: 43		
Площадь земельного участка, кв. м: 22028.00		
Обозначение характерных точек границ	Координаты	
	X	Y
1	2	3
1	726469.4	291762.35
2	726435.14	291798.77
3	726675.77	292019.9
4	726748.33	292112.09
5	726778.59	292069.7
6	726712.57	291985.82

Условный номер земельного участка: 44		
Площадь земельного участка, кв. м: 14895.00		
Обозначение характерных точек границ	Координаты	
	X	Y
1	2	3
1	726437.42	291737.96
2	726279.8	291623.41
3	726209.25	291555.65
4	726167.41	291584.82
5	726247.64	291661.83
6	726402.89	291774.68

Условный номер земельного участка: 45		
Площадь земельного участка, кв. м: 73662.00		
Обозначение характерных точек границ	Координаты	
	X	Y
1	2	3
1	726613.88	291550.37
2	726424.24	291371.98
3	726423.71	291372.54
4	726338.44	291450.5
5	726293.53	291501.76
6	726212.23	291558.54
7	726279.8	291623.41
8	726437.42	291737.96

Условный номер земельного участка: 46		
Площадь земельного участка, кв. м: 58166.00		
Обозначение характерных точек границ	Координаты	
	X	Y
1	2	3
1	726577.58	291208.92
2	726424.24	291371.98
3	726613.88	291550.37
4	726766.64	291387.98

Условный номер земельного участка: 47		
Площадь земельного участка, кв. м: 934.00		
Обозначение характерных точек границ	Координаты	
	X	Y
1	2	3
1	726815.31	291336.24
2	726793.73	291315.91
3	726772.15	291338.1
4	726794.04	291358.84

Условный номер земельного участка: 48		
Площадь земельного участка, кв. м: 42307.00		
Обозначение характерных точек границ	Координаты	
	X	Y
1	2	3
1	726815.31	291336.23
2	726907.81	291237.9
3	726718.72	291058.85
4	726604.99	291179.78
5	726772.15	291338.1
6	726793.73	291315.91

Условный номер земельного участка: 49		
Площадь земельного участка, кв. м: 45106.00		
Обозначение характерных точек границ	Координаты	
	X	Y
1	2	3
1	726839.6	290930.31
2	726718.72	291058.85
3	726907.81	291237.9
4	727008.08	291131.29
5	726985.51	291110.03
6	727006.74	291087.49

Условный номер земельного участка: 50		
Площадь земельного участка, кв. м: 960.00		
Обозначение характерных точек границ	Координаты	
	X	Y
1	2	3
1	727006.74	291087.49
2	726985.51	291110.03
3	727008.08	291131.29
4	727029.31	291108.72

Условный номер земельного участка: 51		
Площадь земельного участка, кв. м: 72691.00		
Обозначение характерных точек границ	Координаты	
	X	Y
1	2	3
1	727215.11	290903.59
2	727108.33	290722.87
3	727007.55	290754.68
4	726856.24	290904.1
5	727056.04	291091.98
6	727185.74	290954.09
7	727204.58	290928.44

Условный номер земельного участка: 52		
Площадь земельного участка, кв. м: 16229.00		
Обозначение характерных точек границ	Координаты	
	X	Y
1	2	3
1	727268.24	290725.84
2	727179.99	290700.25
3	727108.33	290722.87
4	727215.1	290903.57
5	727216	290901.48

Условный номер земельного участка: 53(1)		
Площадь земельного участка, кв. м: 553151.52		
Обозначение характерных точек границ	Координаты	
	X	Y
1	2	3
1	727372.78	290524.02
2	727336.27	290523.36
3	727311.34	290526.92
4	727305.95	290541.81
5	727297.66	290547.62
6	727268.24	290725.84
7	727216	290901.48
8	727215.1	290903.57
9	727204.58	290928.44
10	727185.74	290954.09
11	727056.04	291091.98
12	726856.24	290904.1
13	726840.04	290929.84
14	726839.6	290930.31
15	727006.74	291087.49
16	727029.31	291108.72

1	2	3
17	727008.08	291131.29
18	726907.81	291237.9
19	726815.31	291336.24
20	726794.04	291358.84
21	726604.99	291179.78
22	726577.58	291208.92
23	726766.64	291387.98
24	726613.88	291550.37
25	726437.42	291737.96
26	726402.89	291774.68
27	726431.77	291795.67
28	726435.14	291798.77
29	726469.4	291762.35
30	726620.45	291601.77
31	726757.48	291456.09
32	726998.54	291199.82
33	727058.2	291136.39
34	727358.02	291453.31
35	727521.55	291486.95
36	727618.83	291522.17
37	727767.92	291576.14
38	727767.94	291713.42
39	727767.94	291726.54
40	727767.98	292000.33
41	727768	292160.7
42	727798	292160.71
43	727797.92	291579.88
44	727969.87	291579.33
45	727969.88	291594.17
46	727980.2	291594.19
47	727988.04	291593.63
48	728766.24	291594.19
49	728768.51	291594.19
50	729011.29	291594.19
51	729013.39	291594.19
52	729088.45	291594.19
53	729088.45	291662.74
54	729088.45	291664.77
55	729088.45	291673.29
56	729086.55	291695.72
57	729043.04	291896.24
58	729038.18	291935.58
59	729036.26	291965.91
60	729036.25	292038.41
61	729036.24	292100.84
62	729071.68	292100.84
63	729083.21	292100.84

1	2	3
64	729126.43	292100.84
65	729126.45	291968.75
66	729128.15	291942.91
67	729132.05	291911.32
68	729151.86	291820.05
69	729164.61	291761.27
70	729175.93	291709.11
71	729178.72	291677.1
72	729180.63	291598
73	729219.61	291598
74	729219.61	291630.34
75	729289.48	291630.34
76	729289.48	292100.84
77	729371.22	292100.85
78	729371.22	291593.1
79	729469.48	291593.1
80	729469.48	291592.64
81	729647.04	291592.2
82	729666.15	291592.15
83	729666.15	291592.54
84	729696.16	291592.52
85	729741.71	291591.97
86	729742.94	291594.19
87	729817.26	291594.19
88	729815.93	291591.79
89	730115.22	291591.06
90	730112.61	291594.19
91	730226.34	291594.19
92	730229.13	291590.79
93	730249.72	291591.06
94	730584.69	291595.45
95	730615.71	291595.85
96	730615.71	291645.9
97	730571.83	291715.62
98	730436.28	292107.16
99	730335.52	292019.04
100	730285.79	292094.29
101	730345.61	292094.29
102	730455.61	292190.48
103	730613.43	291734.38
104	730643.3	291685.55
105	730675.8	291632.13
106	730697.27	291596.92
107	730712.19	291597.74
108	730988.82	291771.79
109	730994.34	291775.26
110	731023.67	291728.82

1	2	3
111	730827.8	291608.28
112	730744.79	291553.68
113	730744.79	291540.43
114	730775.51	291504.2
115	730797.39	291467.84
116	730855.19	291395.96
117	730846.23	291392.89
118	730858.73	291373.92
119	730869.69	291377.69
120	731377.03	290749.36
121	731309.87	290748.72
122	731312.86	290755.02
123	730934.72	291223.18
124	730822.9	291361.63
125	730830.37	291364.19
126	730817.88	291383.16
127	730808.17	291379.83
128	730679.1	291539.33
129	730641.85	291546.21
130	730281.33	291541.56
131	730275.61	291534.19
132	730162.67	291534.19
133	730156.27	291541.86
134	730139.88	291541.9
135	729788.73	291542.75
136	729783.95	291534.13
137	729709.62	291534.12
138	729714.88	291543.61
139	729436.14	291543.61
140	729183.64	291544.22
141	729183.64	290940.28
142	729142.09	290940.28
143	729134.34	290940.28
144	729130.13	291009.31
145	729142.16	291009.31
146	729142.16	291406.07
147	729142.16	291470
148	729142.16	291521.82
149	729098.84	291521.92
150	729097.47	291544.43
151	729015.22	291544.63
152	728816.99	291545.11
153	728682.95	291544.82
154	728586.93	291545.1
155	728408.7	291544.81
156	728410.3	291181.92
157	728588.54	291182.71

1	2	3
158	728588.54	291152.68
159	728555.18	291152.52
160	728393.36	291151.76
161	728213.84	291150.91
162	728137.67	291179.12
163	727859.22	291282.27
164	727828.15	291293.78
165	727686.81	291346.11
166	727632.93	291486.98
167	727570.94	291464.53
168	727418.94	291392.59
169	727370.63	291344.05
170	727277.72	291268.73
171	727252.09	291247.95
172	727080.99	291109.26
173	727164.3	291020.82
174	727234.02	290946.79
175	727249.02	290896.44
176	727310.89	290687.7
177	727336.6	290632.91
178	727351.16	290601.9
179	727363.71	290575.14
180	727662.37	291495.36
181	727694.96	291410.19
182	727717.21	291376.26
183	727750.65	291355.06
184	727935.89	291286.36
185	728147.49	291207.85
186	728205.57	291186.26
187	728222.85	291181.94
188	728380.3	291181.79
189	728379.03	291469.74
190	728378.91	291544.76
191	728204.89	291544.48
192	728086.37	291544.29
193	727993.35	291544.15
194	727963.35	291542.86
195	727935.89	291542.52
196	727788.87	291540.57
n1	729116.72	291765.87
n2	729112.05	291788.1
n3	729098.93	291785.3
n4	729098.6	291786.83
n5	729080.03	291782.87
n6	729084.7	291760.64
n7	729097.72	291763.42
n8	729098.8	291758.29

1	2	3
n9	729104.34	291759.46
n10	729103.59	291763.07
n11	729071.68	292100.84
n12	729071.68	292086.39
n13	729076.68	292086.39
n14	729076.68	292096.39
n15	729083.21	292096.39
n16	729083.21	292100.84

Условный номер земельного участка: 53(2)		
Площадь земельного участка, кв. м: 53366.48		
Обозначение характерных точек границ	Координаты	
	X	Y
1	2	3
1	727298.12	290544.87
2	727304.28	290540.53
3	727309.86	290525.1
4	727336.11	290521.33
5	727372.82	290522.01
6	727373.65	290474.57
7	727369.61	290432.8
8	727360.17	290391.19
9	727336.16	290303.92
10	727254.44	290006.79
11	727240.72	289955.19
12	727183.29	289772.01
13	727093.74	289421.07
14	727087.31	289427.03
15	727093.35	289433.18
16	727087.5	289439.08
17	727084.09	289435.63
18	727079.29	289440.06
19	727076.56	289436.98
20	727068.54	289444.4
21	727035.11	289451.55
22	727119.99	289635.15
23	727161.63	289873.56
24	727319.38	290416.07

Условный номер земельного участка: 53(3)		
Площадь земельного участка, кв. м: 176		
Обозначение характерных точек границ	Координаты	
	X	Y
1	2	3
1	727372.82	290522.01

1	2	3
2	727372.78	290524.02
3	727336.27	290523.36
4	727311.34	290526.92
5	727305.95	290541.81
6	727297.66	290547.62
7	727298.12	290544.87
8	727304.28	290540.53
9	727309.86	290525.1
10	727336.11	290521.33

Условный номер земельного участка: 53(4)

Площадь земельного участка, кв. м: 118466.56

Обозначение характерных точек границ	Координаты	
	X	Y
1	2	3
1	729083.12	290270.98
2	729012.5	290143.8
3	728955.7	290175.35
4	728929.46	290189.92
5	728980.43	290281.69
6	728883.65	290334.85
7	728848.72	290336.72
8	728818.6	290338.33
9	728677.67	290345.86
10	728578.16	290310.03
11	727810.66	290054.66
12	727379.84	289931.81
13	727368.04	289891.67
14	727304.62	289884.64
15	727305.46	289888.3
16	727301.28	289908.45
17	727298.3	289953.86
18	727319.93	290025.19
19	727351.07	290017.2
20	727346.48	290000.56
21	727396.06	289987.02
22	727784.74	290112.48
23	728045.42	290196.7
24	728575.87	290367.69
25	728572.92	290396.53
26	728652.19	290392.29
27	728884.48	290379.87
28	728928.81	290377.5
29	728946.74	290383.48
30	728999.52	290316.81

Условный номер земельного участка: 53(5)		
Площадь земельного участка, кв. м: 8787.95		
Обозначение характерных точек границ	Координаты	
	X	Y
1	2	3
1	726604.99	291179.78
2	726446.26	291029.45
3	726417.29	291057.1
4	726577.58	291208.92

Условный номер земельного участка: 53(6)		
Площадь земельного участка, кв. м: 142350.37		
Обозначение характерных точек границ	Координаты	
	X	Y
1	2	3
1	727058.2	291136.39
2	727051.45	291143.56
3	727229.58	291330.2
4	727298.53	291402.45
5	727335.29	291439.01
6	727326.62	291451.58
7	727366.64	291470.19
8	727396.36	291479.96
9	727402.67	291482.04
10	727411.02	291472.78
11	727443.5	291483.41
12	727439.94	291494.28
13	727539.53	291527.01
14	727495.88	291669.81
15	727450.9	291816.96
16	727453.62	292159.19
17	727454.12	292216.6
18	727454.53	292264.7
19	727456.46	292487.72
20	727456.61	292507.71
21	727457.89	292680.57
22	727460.19	292989.51
23	727507.6	293044.73
24	727505.47	292756.87
25	727690.36	292757
26	727743.74	292757.02
27	727880.76	292757.12
28	727930.33	292757.12
29	727930.41	293210.66
30	727930.33	293736.11
31	727960.7	293740.4

1	2	3
32	727970.33	293740.43
33	727970.18	292926.86
34	727970.14	292717.18
35	727710.35	292717.01
36	727505.44	292716.87
37	727501.59	292270.76
38	727501.41	292250.01
39	727498.41	291902.75
40	727497.74	291824.51
41	727618.83	291522.17
42	727521.55	291486.95
43	727358.02	291453.31

Условный номер земельного участка: 53(7)		
Площадь земельного участка, кв. м: 16465.14		
Обозначение характерных точек границ	Координаты	
	X	Y
1	2	3
1	729134.34	290940.28
2	728958.43	290940.28
3	728883.39	290943.11
4	728891.31	290962.51
5	728895.05	290997.38
6	728903.2	291009.3
7	728967.72	291009.3
8	729037.17	291009.31
9	729130.13	291009.31

Условный номер земельного участка: 53(8)		
Площадь земельного участка, кв. м: 137		
Обозначение характерных точек границ	Координаты	
	X	Y
1	2	3
1	728881.26	290943.19
2	728889.43	290963.02
3	728893.18	290998.09
4	728900.81	291009.3
5	728903.2	291009.3
6	728895.05	290997.38
7	728891.31	290962.51
8	728883.39	290943.11

Условный номер земельного участка: 53(9)		
Площадь земельного участка, кв. м: 39198.24		
Обозначение характерных точек границ	Координаты	
	X	Y
1	2	3
1	728881.26	290943.19
2	728825.9	290945.28
3	728424.16	290945.28
4	728424.94	290791.26
5	728394.92	290795.83
6	728393.93	291021.79
7	728555.78	291024.61
8	728577.93	291024.99
9	728588.54	291033.06
10	728588.54	291009.29
11	728900.81	291009.3
12	728893.18	290998.09
13	728889.43	290963.02

Условный номер земельного участка: 53(10)		
Площадь земельного участка, кв. м: 217939.32		
Обозначение характерных точек границ	Координаты	
	X	Y
1	2	3
1	729371.22	292100.84
2	729289.48	292100.84
3	729289.59	292340
4	729331.27	292340
5	729331.27	292471.5
6	729331.27	292603
7	729331.27	292734.5
8	729331.27	292866
9	729331.27	293129
10	729331.27	293260.5
11	729331.27	293392
12	729331.27	293489.98
13	729331.27	293500.91
14	729370.93	293501.64
15	729370.94	293472.41
16	729370.97	293412.41
17	729371.05	293222.95
18	729540	293222.95
19	729599.92	293222.95
20	730345.61	292094.29
21	730285.79	292094.29

1	2	3
22	730140.52	292094.29
23	730009.5	291858.29
24	730188.24	291640.59
25	730226.34	291594.19
26	730150.38	291594.19
27	730150.38	291608.98
28	729953.96	291840.64
29	729935.2	291806.85
30	729890.54	291860.36
31	730071.01	292185.4
32	730141.52	292312.39
33	730116.47	292350.32
34	729862.74	292734.52
35	729593.11	293142.57
36	729560.65	293172.22
37	729518.02	293182.95
38	729401.21	293182.97
39	729371.05	293182.95
40	729371.09	293151.92
41	729371.22	292734.33
42	729371.26	292309.96
43	729371.25	292234.78

Условный номер земельного участка: 53(11)		
Площадь земельного участка, кв. м: 150408.98		
Обозначение характерных точек границ	Координаты	
	X	Y
1	2	3
1	731363.22	290749.23
2	731330.01	290679.08
3	731317.62	290679.47
4	731268.02	290570.67
5	731043.37	290487.04
6	730974.2	290461.5
7	730952.54	290506.3
8	730945.57	290514.88
9	731006.19	290532.41
10	730556.57	291081.27
11	730450.53	291215.09
12	730433.55	291207.65
13	730422.25	291158.56
14	730403.1	291016.48
15	730356.82	290673.28
16	730332.64	290676.43
17	730333.2	290680.21
18	730323.88	290681.55

1	2	3
19	730323.35	290677.64
20	730317.16	290678.44
21	730318.5	290688.44
22	730322.8	290720.28
23	730294.97	290731.92
24	730081.81	290821.1
25	729988.56	290859.6
26	729946.2	290877.83
27	729591.49	290890.46
28	729548.11	290896.31
29	729430	290896.31
30	729457.74	290946.31
31	729551.46	290946.31
32	729594	290940.57
33	729616.75	290939.75
34	729623.66	290939.5
35	729893.72	290929.76
36	729957.09	290927.47
37	729999.82	290909.6
38	730115.85	290861.06
39	730329.71	290771.59
40	730343.55	290874.2
41	730387.22	291198.05
42	730396.53	291267.16
43	730381.18	291302.09
44	730203.72	291534.19
45	730275.61	291534.19
46	730398.32	291384.74
47	730444.94	291291.25
48	730463.35	291266.54
49	730589.28	291107.62
50	730740.95	290916.2
51	730956.67	290657.68
52	731022.5	290578.79
53	731046.46	290588.68
54	731055.71	290576.18
55	731063.58	290547.93
56	731069.18	290549.77
57	731205.14	290588.4
58	731235.02	290606.44
59	731255.79	290634.49
60	731309.87	290748.72

Условный номер земельного участка: 53(12)		
Площадь земельного участка, кв. м: 66927.11		
Обозначение характерных точек границ	Координаты	
	X	Y
1	2	3
1	730473.28	292139.42
2	730455.61	292190.48
3	730790.01	292482.93
4	730803.17	292467.87
5	730868.78	292525.15
6	730898.08	292510.49
7	730773.17	292401.39
8	730847.8	292193.61
9	730862.06	292153.89
10	730888.8	292088.29
11	730905.55	292038.3
12	730918.05	292056.07
13	730955.54	291944.36
14	731014.45	291852.02
15	731099.41	291711.78
16	731098.88	291686.84
17	731071.51	291668.76
18	731043.29	291697.77
19	731023.67	291728.82
20	730994.34	291775.26
21	730988.82	291771.78
22	730964.71	291809.95
23	730920.14	291880.51
24	730925.64	291884.01
25	730903.43	291919.17
26	730897.92	291915.7
27	730889.04	291929.76
28	730871.64	291978.46
29	730825.83	292106.74
30	730833.07	292116.16
31	730812.78	292172.96
32	730741.17	292373.43

Условный номер земельного участка: 53(13)		
Площадь земельного участка, кв. м: 293		
Обозначение характерных точек границ	Координаты	
	X	Y
1	2	3
1	727304.62	289884.64
2	727305.46	289888.3
3	727301.28	289908.45

1	2	3
4	727298.3	289953.86
5	727319.93	290025.19
6	727317.95	290025.7
7	727296.29	289954.1
8	727299.2	289908.21
9	727303.44	289888.33
10	727302.54	289884.4

Условный номер земельного участка: 53(14)		
Площадь земельного участка, кв. м: 9756.10		
Обозначение характерных точек границ	Координаты	
	X	Y
1	2	3
1	727302.54	289884.4
2	727215.5	289874.75
3	727240.72	289955.19
4	727254.44	290006.79
5	727263.49	290039.68
6	727317.95	290025.7
7	727296.29	289954.1
8	727299.2	289908.21
9	727303.44	289888.33

Условный номер земельного участка: 54(1)		
Площадь земельного участка, кв. м: 169		
Обозначение характерных точек границ	Координаты	
	X	Y
1	2	3
1	727993.35	291513.19
2	727980.35	291513.21
3	727980.35	291526.19
4	727993.35	291526.19

Условный номер земельного участка: 54(2)		
Площадь земельного участка, кв. м: 764		
Обозначение характерных точек границ	Координаты	
	X	Y
1	2	3
1	727980.35	291513.21
2	727963.35	291513.21
3	727963.35	291542.86
4	727993.35	291544.15
5	727993.35	291526.19
6	727980.35	291526.19

Условный номер земельного участка: 55		
Площадь земельного участка, кв. м: 11730		
Обозначение характерных точек границ	Координаты	
	X	Y
1	2	3
1	731501.08	290750.53
2	731495.21	290695.38
3	731465.7	290675.3
4	731362.77	290663.57
5	731330.01	290679.08
6	731363.22	290749.23
7	731377.03	290749.36

Условный номер земельного участка: 56		
Площадь земельного участка, кв. м: 37626		
Обозначение характерных точек границ	Координаты	
	X	Y
1	2	3
1	731309.87	290748.72
2	731287.44	290701.34
3	731255.79	290634.49
4	731235.02	290606.44
5	731205.14	290588.4
6	731069.18	290549.77
7	731063.58	290547.93
8	731055.71	290576.18
9	731046.46	290588.68
10	731022.5	290578.79
11	730956.67	290657.68
12	731256.58	290748.22

Условный номер земельного участка: 57		
Площадь земельного участка, кв. м: 12248		
Обозначение характерных точек границ	Координаты	
	X	Y
1	2	3
1	730974.2	290461.5
2	730916.11	290440.09
3	730795.67	290490.28
4	730896.9	290574.74
5	730945.57	290514.88
6	730952.54	290506.3

Условный номер земельного участка: 58		
Площадь земельного участка, кв. м: 150986		
Обозначение характерных точек границ	Координаты	
	X	Y
1	2	3
1	730795.67	290490.28
2	730356.82	290673.28
3	730403.1	291016.48
4	730556.01	290994.04
5	730896.9	290574.74

Условный номер земельного участка: 59		
Площадь земельного участка, кв. м: 11078		
Обозначение характерных точек границ	Координаты	
	X	Y
1	2	3
1	730403.1	291016.48
2	730422.25	291158.56
3	730556.01	290994.04

Условный номер земельного участка: 60		
Площадь земельного участка, кв. м: 48846		
Обозначение характерных точек границ	Координаты	
	X	Y
1	2	3
1	731006.19	290532.41
2	730945.57	290514.88
3	730896.9	290574.74
4	730556.01	290994.04
5	730422.25	291158.56
6	730433.55	291207.65
7	730450.53	291215.09
8	730556.57	291081.27

Условный номер земельного участка: 61		
Площадь земельного участка, кв. м: 9037		
Обозначение характерных точек границ	Координаты	
	X	Y
1	2	3
1	730463.35	291266.54
2	730444.94	291291.25
3	730591.15	291305.36
4	730808.17	291379.83

1	2	3
5	730817.88	291383.16
6	730830.37	291364.19
7	730822.9	291361.63
8	730577.31	291277.35

Условный номер земельного участка: 62		
Площадь земельного участка, кв. м: 25846.6		
Обозначение характерных точек границ	Координаты	
	X	Y
1	2	3
1	730858.73	291373.92
2	730858.18	291374.75
3	730846.23	291392.89
4	730855.19	291395.96
5	731216.3	291519.89
6	731071.51	291668.76
7	731098.88	291686.84
8	731099.41	291711.78
9	731127.54	291731.53
10	731195.65	291643.36
11	731289.55	291521.86
12	730869.69	291377.69

Условный номер земельного участка: 63		
Площадь земельного участка, кв. м: 17454		
Обозначение характерных точек границ	Координаты	
	X	Y
1	2	3
1	731099.41	291711.78
2	731014.46	291852
3	731150.7	291958.48
4	731133.47	291753.79
5	731127.54	291731.53

Условный номер земельного участка: 64		
Площадь земельного участка, кв. м: 49550		
Обозначение характерных точек границ	Координаты	
	X	Y
1	2	3
1	731014.45	291852.02
2	730955.54	291944.36
3	730918.05	292056.07
4	730961.62	292112.77
5	731039.58	292204.11
6	731089.59	292201.14

1	2	3
7	731107.73	292091.76
8	731111.13	292076.24
9	731154.9	291989.09
10	731150.7	291958.48

Условный номер земельного участка: 65		
Площадь земельного участка, кв. м: 24286		
Обозначение характерных точек границ	Координаты	
	X	Y
1	2	3
1	730918.05	292056.07
2	730905.55	292038.3
3	730888.8	292088.29
4	730862.06	292153.89
5	730891.49	292189.78
6	730937.7	292168.83
7	730940.18	292174.3
8	730895.42	292194.58
9	730912.69	292215.64
10	730965.71	292277.76
11	731042.67	292343.83
12	731039.58	292204.11
13	730961.62	292112.77

Условный номер земельного участка: 66		
Площадь земельного участка, кв. м: 1745		
Обозначение характерных точек границ	Координаты	
	X	Y
1	2	3
1	730862.06	292153.89
2	730847.8	292193.61
3	730912.69	292215.64
4	730895.42	292194.58
5	730940.18	292174.3
6	730937.7	292168.83
7	730891.49	292189.78

Условный номер земельного участка: 67		
Площадь земельного участка, кв. м: 57549		
Обозначение характерных точек границ	Координаты	
	X	Y
1	2	3
1	730847.8	292193.61
2	730773.17	292401.39
3	730898.08	292510.49

1	2	3
4	730904.13	292507.46
5	731113.78	292415.03
6	731077.22	292369.94
7	731055.48	292354.82
8	731042.67	292343.83
9	730965.71	292277.76
10	730912.69	292215.64

Условный номер земельного участка: 68		
Площадь земельного участка, кв. м: 1446		
Обозначение характерных точек границ	Координаты	
	X	Y
1	2	3
1	730803.17	292467.87
2	730790.01	292482.93
3	730849.38	292534.85
4	730862.43	292528.32
5	730868.78	292525.15

Условный номер земельного участка: 69		
Площадь земельного участка, кв. м: 1066		
Обозначение характерных точек границ	Координаты	
	X	Y
1	2	3
1	730897.92	291915.7
2	730868.84	291897.13
3	730856.06	291932.79
4	730884.34	291942.91
5	730889.04	291929.76

Условный номер земельного участка: 70		
Площадь земельного участка, кв. м: 27299		
Обозначение характерных точек границ	Координаты	
	X	Y
1	2	3
1	730884.34	291942.91
2	730856.06	291932.79
3	730868.84	291897.13
4	730752	291822.68
5	730613.43	291734.38
6	730605.63	291756.93
7	730707.89	291845.55
8	730784.81	291977.36
9	730773.14	292012.95

1	2	3
10	730821.05	292100.52
11	730825.83	292106.74
12	730871.64	291978.46

Условный номер земельного участка: 71		
Площадь земельного участка, кв. м: 121110		
Обозначение характерных точек границ	Координаты	
	X	Y
1	2	3
1	730605.63	291756.93
2	730473.28	292139.42
3	730741.17	292373.43
4	730812.78	292172.96
5	730833.07	292116.16
6	730825.83	292106.74
7	730821.05	292100.52
8	730773.14	292012.95
9	730784.81	291977.36
10	730707.89	291845.55

Условный номер земельного участка: 72		
Площадь земельного участка, кв. м: 95186		
Обозначение характерных точек границ	Координаты	
	X	Y
1	2	3
1	730343.55	290874.2
2	730154.45	290953.31
3	730022.87	291008.35
4	730053.78	291148.87
5	730093.26	291169.55
6	730108.36	291177.69
7	730260.46	291259.78
8	730335.55	291291.37
9	730375.73	291218.34
10	730387.22	291198.05

Условный номер земельного участка: 73		
Площадь земельного участка, кв. м: 21840		
Обозначение характерных точек границ	Координаты	
	X	Y
1	2	3
1	730343.55	290874.2
2	730329.71	290771.59
3	730115.85	290861.06
4	730154.45	290953.31

Условный номер земельного участка: 74		
Площадь земельного участка, кв. м: 1065		
Обозначение характерных точек границ	Координаты	
	X	Y
1	2	3
1	730322.8	290720.28
2	730318.5	290688.44
3	730283.02	290703.28
4	730294.97	290731.92

Условный номер земельного участка: 75		
Площадь земельного участка, кв. м: 62686		
Обозначение характерных точек границ	Координаты	
	X	Y
1	2	3
1	730318.5	290688.44
2	730317.16	290678.44
3	730312.07	290658.56
4	730296.72	290584.34
5	730266.62	290532.17
6	730249.31	290502.17
7	730216.22	290455.63
8	730200.49	290473.61
9	730170.05	290508.39
10	730115.26	290543.89
11	730051.57	290585.16
12	730007.37	290613.79
13	730071.46	290701.96
14	730081.81	290821.1
15	730294.97	290731.92
16	730283.02	290703.28

Условный номер земельного участка: 76		
Площадь земельного участка, кв. м: 13354		
Обозначение характерных точек границ	Координаты	
	X	Y
1	2	3
1	730115.85	290861.06
2	730001.04	290909.09
3	730022.87	291008.35
4	730154.45	290953.31

Условный номер земельного участка: 77		
Площадь земельного участка, кв. м: 43429		
Обозначение характерных точек границ	Координаты	
	X	Y
1	2	3
1	730001.04	290909.09
2	729999.82	290909.6
3	729957.09	290927.47
4	729957.09	290942.47
5	729893.72	290942.47
6	729893.72	290929.76
7	729623.66	290939.5
8	729647.16	290954.8
9	729712.71	290989.1
10	729902.55	291077.51
11	729978.99	291109.71
12	730053.77	291148.87
13	730022.87	291008.35

Условный номер земельного участка: 78		
Площадь земельного участка, кв. м: 3710		
Обозначение характерных точек границ	Координаты	
	X	Y
1	2	3
1	729623.66	290939.5
2	729616.75	290939.75
3	729645.19	290958.27
4	729686.37	290979.81
5	729711	290992.69
6	729714.72	290994.42
7	729753.77	291012.61
8	729837.31	291051.52
9	729900.96	291081.17
10	729977.27	291113.32
11	730054.89	291153.96
12	730060.12	291177.75
13	730100.09	291177.75
14	730258.76	291263.37
15	730306.85	291283.55
16	730354.94	291303.73
17	730354.75	291299.45
18	730335.55	291291.37
19	730260.46	291259.78
20	730108.36	291177.69
21	730093.26	291169.55
22	730053.78	291148.87

1	2	3
23	729978.99	291109.71
24	729902.55	291077.51
25	729712.71	290989.1
26	729647.16	290954.8

Условный номер земельного участка: 79		
Площадь земельного участка, кв. м: 878		
Обозначение характерных точек границ	Координаты	
	X	Y
1	2	3
1	729957.09	290927.47
2	729893.72	290929.76
3	729893.72	290942.47
4	729957.09	290942.47

Условный номер земельного участка: 80		
Площадь земельного участка, кв. м: 78408		
Обозначение характерных точек границ	Координаты	
	X	Y
1	2	3
1	729616.75	290939.75
2	729594	290940.57
3	729551.46	290946.31
4	729457.74	290946.31
5	729586.11	291177.75
6	729930.02	291177.75
7	730060.12	291177.75
8	730054.89	291153.96
9	729977.27	291113.32
10	729900.96	291081.17
11	729837.31	291051.52
12	729753.77	291012.61
13	729714.72	290994.42
14	729711	290992.69
15	729686.37	290979.81
16	729664.94	290968.6
17	729645.19	290958.27

Условный номер земельного участка: 81		
Площадь земельного участка, кв. м: 11098		
Обозначение характерных точек границ	Координаты	
	X	Y
1	2	3
1	730150.38	291594.19

1	2	3
2	730112.61	291594.19
3	729935.2	291806.85
4	729953.96	291840.64
5	730150.38	291608.98

Условный номер земельного участка: 82

Площадь земельного участка, кв. м: 75517

Обозначение характерных точек границ	Координаты	
	X	Y
1	2	3
1	729890.54	291860.36
2	729689.91	292100.85
3	729689.91	292212.16

Условный номер земельного участка: 83

Площадь земельного участка, кв. м: 39076

Обозначение характерных точек границ	Координаты	
	X	Y
1	2	3
1	729689.91	292100.85
2	729666.16	292100.85
3	729469.48	292100.84
4	729371.22	292100.85
5	729371.25	292234.78
6	729689.91	292212.16

Условный номер земельного участка: 84

Площадь земельного участка, кв. м: 56556.22

Обозначение характерных точек границ	Координаты	
	X	Y
1	2	3
1	729371.25	292234.78
2	729371.26	292309.96
3	729668.12	292289.01
4	729723.38	292285.11
5	729722.68	292275.13
6	729992.51	292255.95
7	730100.46	292321.46
8	730116.47	292350.32
9	730141.52	292312.39
10	730071.01	292185.4
11	729689.91	292212.16

Условный номер земельного участка: 85		
Площадь земельного участка, кв. м: 96531		
Обозначение характерных точек границ	Координаты	
	X	Y
1	2	3
1	730116.47	292350.32
2	730100.46	292321.46
3	729992.51	292255.95
4	729800.17	292269.63
5	729800.02	292734.49
6	729862.74	292734.52
7	730103.43	292370.07

Условный номер земельного участка: 86		
Площадь земельного участка, кв. м: 189291		
Обозначение характерных точек границ	Координаты	
	X	Y
1	2	3
1	729371.26	292309.96
2	729723.38	292285.11
3	729722.68	292275.13
4	729800.17	292269.63
5	729800.02	292734.49
6	729371.22	292734.33

Условный номер земельного участка: 87		
Площадь земельного участка, кв. м: 152604		
Обозначение характерных точек границ	Координаты	
	X	Y
1	2	3
1	729371.22	292734.33
2	729371.09	293151.92
3	729401.09	293151.94
4	729401.21	293182.97
5	729518.02	293182.95
6	729560.65	293172.22
7	729593.11	293142.57
8	729862.74	292734.52
9	729800.02	292734.49

Условный номер земельного участка: 88		
Площадь земельного участка, кв. м: 934		
Обозначение характерных точек границ	Координаты	
	X	Y
1	2	3
1	729401.09	293151.94
2	729371.09	293151.92
3	729371.05	293182.95
4	729401.21	293182.97

Условный номер земельного участка: 89		
Площадь земельного участка, кв. м: 27519		
Обозначение характерных точек границ	Координаты	
	X	Y
1	2	3
1	729540	293222.95
2	729371.05	293222.95
3	729370.97	293412.41
4	729430.94	293412.41
5	729430.94	293461.33
6	729500.79	293448.42
7	729490.98	293277.52

Условный номер земельного участка: 90		
Площадь земельного участка, кв. м: 3267		
Обозначение характерных точек границ	Координаты	
	X	Y
1	2	3
1	729430.94	293412.41
2	729370.97	293412.41
3	729370.94	293472.41
4	729430.94	293461.33

Условный номер земельного участка: 91		
Площадь земельного участка, кв. м: 19237		
Обозначение характерных точек границ	Координаты	
	X	Y
1	2	3
1	729370.94	293472.41
2	729370.93	293501.64
3	729409.08	293502.35
4	729552.94	293481.88

1	2	3
5	729542.4	293300.86
6	729554.85	293291.17
7	729599.92	293222.95
8	729540	293222.95
9	729490.98	293277.52
10	729500.79	293448.42
11	729430.94	293461.33

Условный номер земельного участка: 92		
Площадь земельного участка, кв. м: 1513		
Обозначение характерных точек границ	Координаты	
	X	Y
1	2	3
1	729331.27	293489.98
2	729141.27	293489.98
3	729203.37	293498.55
4	729331.27	293500.91

Условный номер земельного участка: 93		
Площадь земельного участка, кв. м: 24985		
Обозначение характерных точек границ	Координаты	
	X	Y
1	2	3
1	729331.27	293489.98
2	729331.27	293392
3	729141.27	293392
4	729141.27	293489.98

Условный номер земельного участка: 94		
Площадь земельного участка, кв. м: 24985		
Обозначение характерных точек границ	Координаты	
	X	Y
1	2	3
1	729331.27	293392
2	729331.27	293260.5
3	729141.27	293260.5
4	729141.27	293392

Условный номер земельного участка: 95		
Площадь земельного участка, кв. м: 24985		
Обозначение характерных точек границ	Координаты	
	X	Y
1	2	3
1	729331.27	293260.5
2	729331.27	293129
3	729141.27	293129
4	729141.27	293260.5

Условный номер земельного участка: 96		
Площадь земельного участка, кв. м: 49969		
Обозначение характерных точек границ	Координаты	
	X	Y
1	2	3
1	729331.27	293129
2	729331.27	292866
3	729141.27	292866
4	729141.27	293129

Условный номер земельного участка: 97		
Площадь земельного участка, кв. м: 24985		
Обозначение характерных точек границ	Координаты	
	X	Y
1	2	3
1	729331.27	292866
2	729331.27	292734.5
3	729141.27	292734.5
4	729141.27	292866

Условный номер земельного участка: 98		
Площадь земельного участка, кв. м: 24985		
Обозначение характерных точек границ	Координаты	
	X	Y
1	2	3
1	729331.27	292734.5
2	729331.27	292603
3	729141.27	292603
4	729141.27	292734.5

Условный номер земельного участка: 99		
Площадь земельного участка, кв. м: 24985		
Обозначение характерных точек границ	Координаты	
	X	Y
1	2	3
1	729331.27	292603
2	729331.27	292471.5
3	729141.27	292471.5
4	729141.27	292603

Условный номер земельного участка: 100		
Площадь земельного участка, кв. м: 24985		
Обозначение характерных точек границ	Координаты	
	X	Y
1	2	3
1	729331.27	292471.5
2	729331.27	292340
3	729289.59	292340
4	729141.27	292340
5	729141.27	292471.5

Условный номер земельного участка: 101(1)		
Площадь земельного участка, кв. м: 3839.93		
Обозначение характерных точек границ	Координаты	
	X	Y
1	2	3
1	729088.45	291594.19
2	729013.39	291594.19
3	729030.18	291643.29
4	729088.45	291662.74

Условный номер земельного участка: 101(2)		
Площадь земельного участка, кв. м: 17621.00		
Обозначение характерных границ	Координаты	
	X	Y
1	2	3
1	729088.45	291664.77
2	729030.92	291645.54
3	729033.4	291706.98
4	729015.19	291750.75
5	728995.29	291777.78
6	728983.17	291841.38
7	728963.76	291897.79

1	2	3
8	728964.69	291919.72
9	729040.15	291919.6
10	729043.04	291896.24
11	729086.55	291695.72
12	729088.45	291673.29

Условный номер земельного участка: 101(3)		
Площадь земельного участка, кв. м: 51.77		
Обозначение характерных точек границ	Координаты	
	X	Y
1	2	3
1	729039.31	291926.46
2	729036.26	291926.46
3	729036.26	291965.91
4	729038.18	291935.58

Условный номер земельного участка: 101(4)		
Площадь земельного участка, кв. м: 59334.15		
Обозначение характерных точек границ	Координаты	
	X	Y
1	2	3
1	729011.29	291594.19
2	728979.4	291594.19
3	728981.09	291603.02
4	728887.5	291603.18
5	728932.15	291663.27
6	728932.15	291691.75
7	728910.16	291696.84
8	728942.81	291743.01
9	728937.91	291746.47
10	728903.85	291698.3
11	728899.8	291699.24
12	728832.68	291698.16
13	728769.18	291698.05
14	728770.62	291920.01
15	728962.68	291919.72
16	728961.74	291897.47
17	728981.27	291840.86
18	728993.38	291776.97
19	729013.42	291749.72
20	729030.51	291707.77
21	729028.9	291645.92

Условный номер земельного участка: 101(5)		
Площадь земельного участка, кв. м: 856.19		
Обозначение характерных	Координаты	
	X	Y
1	2	3
1	729013.39	291594.19
2	729011.29	291594.19
3	729028.9	291645.92
4	729030.51	291707.77
5	729013.42	291749.72
6	728993.38	291776.97
7	728981.27	291840.86
8	728961.74	291897.47
9	728962.91	291925.17
10	728962.56	291926.45
11	728964.65	291926.44
12	728964.93	291925.42
13	728964.38	291912.48
14	728964.11	291905.98
15	728963.76	291897.79
16	728983.17	291841.38
17	728995.29	291777.78
18	729015.19	291750.75
19	729033.4	291706.98
20	729030.92	291645.54
21	729088.45	291664.77
22	729088.45	291662.74
23	729030.18	291643.29

Условный номер земельного участка: 102(1)		
Площадь земельного участка, кв. м: 501.84		
Обозначение характерных точек границ	Координаты	
	X	Y
1	2	3
1	729040.15	291919.6
2	728964.69	291919.72
3	728964.93	291925.42
4	728964.65	291926.44
5	729039.31	291926.46

Условный номер земельного участка: 102(2)		
Площадь земельного участка, кв. м: 1247.04		
Обозначение характерных точек границ	Координаты	
	X	Y
1	2	3
1	728962.68	291919.72
2	728770.62	291920.01

1	2	3
3	728770.66	291926.47
4	728962.56	291926.44
5	728962.91	291925.17

Условный номер земельного участка: 103

Площадь земельного участка, кв. м: 14115

Обозначение характерных точек границ	Координаты	
	X	Y
1	2	3
1	728887.5	291603.18
2	728768.57	291603.19
3	728769.18	291698.05
4	728832.68	291698.16
5	728899.8	291699.24
6	728903.85	291698.3
7	728910.16	291696.84
8	728932.15	291691.75
9	728932.15	291663.27

Условный номер земельного участка: 104

Площадь земельного участка, кв. м: 347

Обозначение характерных точек границ	Координаты	
	X	Y
1	2	3
1	728910.16	291696.84
2	728903.85	291698.3
3	728937.91	291746.47
4	728942.81	291743.01

Условный номер земельного участка: 105

Площадь земельного участка, кв. м: 1896

Обозначение характерных точек границ	Координаты	
	X	Y
1	2	3
1	728979.4	291594.19
2	728768.51	291594.19
3	728768.57	291603.19
4	728887.5	291603.18
5	728981.09	291603.02

Условный номер земельного участка: 106		
Площадь земельного участка, кв. м: 99070		
Обозначение характерных точек границ	Координаты	
	X	Y
1	2	3
1	728864.31	291034.89
2	728680.91	291031.7
3	728680.91	291096.06
4	728683.83	291153.08
5	728683.7	291183.14
6	728682.94	291355.41
7	728768.9	291387.31
8	728816.99	291545.11
9	728954.26	291544.78
10	728954.39	291536.13
11	728954.85	291506.26
12	728948.72	291498.21
13	728941.88	291478.98
14	728929.62	291436.15
15	728922.92	291323.65
16	728906.87	291272.68
17	728906.23	291267.59
18	728907.59	291208.24
19	728887.57	291159.32
20	728885.52	291148.14
21	728887.5	291090.1
22	728875.37	291061.21
23	728873.05	291055.67

Условный номер земельного участка: 107(1)		
Площадь земельного участка, кв. м: 292.47		
Обозначение характерных точек границ	Координаты	
	X	Y
1	2	3
1	728918	291035.87
2	728873.05	291055.67
3	728875.37	291061.21
4	728919.64	291041.7

Условный номер земельного участка: 107(2)		
Площадь земельного участка, кв. м: 24		
Обозначение характерных точек границ	Координаты	
	X	Y
1	2	3
1	728923.17	291033.59
2	728919.89	291035.03
3	728921.54	291040.86
4	728925.59	291039.08

Условный номер земельного участка: 108		
Площадь земельного участка, кв. м: 2139		
Обозначение характерных точек границ	Координаты	
	X	Y
1	2	3
1	729037.17	291009.31
2	728967.72	291009.31
3	728975.7	291020.14
4	728916.91	291020.14
5	728918.9	291026.14
6	728980.12	291026.14
7	728985.9	291033.98
8	728986.96	291039.69
9	729037.17	291039.69

Условный номер земельного участка: 109(1)		
Площадь земельного участка, кв. м: 23237.73		
Обозначение характерных точек границ	Координаты	
	X	Y
1	2	3
1	728967.72	291009.3
2	728903.2	291009.3
3	728919.25	291032.77
4	728919.89	291035.03
5	728923.17	291033.59
6	728925.59	291039.08
7	728921.54	291040.86
8	728948.42	291135.77
9	728959.33	291152.82
10	728961.67	291199.31
11	728974.32	291227.01
12	728966.49	291251.51
13	728985.67	291282.03
14	728984.3	291299.56
15	728979.68	291319.78

1	2	3
16	728988.11	291339.1
17	728986.17	291374.15
18	728992.03	291391.1
19	728997.41	291426.2
20	729071.01	291426.2
21	729071.01	291406.07
22	729049.28	291406.06
23	729023.83	291237.81
24	728986.96	291039.69
25	728985.9	291033.98
26	728980.12	291026.14
27	728918.9	291026.14
28	728916.91	291020.14
29	728975.7	291020.14

Условный номер земельного участка: 109(2)		
Площадь земельного участка, кв. м: 529.41		
Обозначение характерных точек границ	Координаты	
	X	Y
1	2	3
1	729105.92	291406.07
2	729079.01	291406.07
3	729079.01	291426.2
4	729104.69	291426.2

Условный номер земельного участка: 109(3)		
Площадь земельного участка, кв. м: 435.80		
Обозначение характерных точек границ	Координаты	
	X	Y
1	2	3
1	729104.32	291432.2
2	729079.01	291432.2
3	729079.01	291449.79
4	729103.25	291449.79

Условный номер земельного участка: 109(4)		
Площадь земельного участка, кв. м: 613.13		
Обозначение характерных точек границ	Координаты	
	X	Y
1	2	3
1	729102.88	291455.79
2	729079.01	291455.79
3	729079.01	291482.33
4	729101.25	291482.43

Условный номер земельного участка: 109(5)		
Площадь земельного участка, кв. м: 910.04		
Обозначение характерных точек границ	Координаты	
	X	Y
1	2	3
1	729100.65	291492.31
2	729079.01	291490.72
3	729079.01	291535.29
4	729097.91	291537.3

Условный номер земельного участка: 109(6)		
Площадь земельного участка, кв. м: 1254.90		
Обозначение характерных точек границ	Координаты	
	X	Y
1	2	3
1	729071.01	291432.2
2	728998.33	291432.2
3	729001.03	291449.79
4	729071.01	291449.79

Условный номер земельного участка: 109(7)		
Площадь земельного участка, кв. м: 1677.65		
Обозначение характерных точек границ	Координаты	
	X	Y
1	2	3
1	729071.01	291455.79
2	729003.64	291455.79
3	729016.3	291482.78
4	729016.37	291484.27
5	729071.01	291482.4

Условный номер земельного участка: 109(8)		
Площадь земельного участка, кв. м: 2495.08		
Обозначение характерных точек границ	Координаты	
	X	Y
1	2	3
1	729071.01	291488.4
2	729016.67	291490.27
3	729018.58	291529.45
4	729017.99	291536.13
5	729071.01	291536.13

Условный номер земельного участка: 109(9)		
Площадь земельного участка, кв. м: 1140.74		
Обозначение характерных точек границ	Координаты	
	X	Y
1	2	3
1	728903.2	291009.3
2	728900.81	291009.3
3	728917.36	291033.62
4	728918	291035.87
5	728919.64	291041.7
6	728936.08	291099.86
7	728946.47	291136.63
8	728957.26	291153.46
9	728959.65	291199.86
10	728972.17	291227.1
11	728964.34	291251.81
12	728983.66	291282.54
13	728982.21	291299.24
14	728977.66	291319.95
15	728986.09	291339.47
16	728984.15	291374.46
17	728990.15	291391.61
18	728995.45	291426.2
19	728996.36	291432.2
20	728999.06	291449.79
21	728999.24	291450.99
22	729001.48	291455.79
23	729014.29	291483.32
24	729016.56	291529.41
25	729015.97	291536.13
26	729015.22	291544.63
27	729017.24	291544.63
28	729017.99	291536.13
29	729018.58	291529.45
30	729016.67	291490.27
31	729016.37	291484.27
32	729016.3	291482.78
33	729003.64	291455.79
34	729001.12	291450.41
35	729001.03	291449.79
36	728998.33	291432.2
37	728997.41	291426.2
38	728992.03	291391.1
39	728986.17	291374.15
40	728988.11	291339.1
41	728979.68	291319.78

1	2	3
42	728984.3	291299.56
43	728985.67	291282.03
44	728966.49	291251.51
45	728974.32	291227.01
46	728961.67	291199.31
47	728959.33	291152.82
48	728948.42	291135.77
49	728921.54	291040.86
50	728919.89	291035.03
51	728919.25	291032.77

Условный номер земельного участка: 109(10)		
Площадь земельного участка, кв. м: 29656.36		
Обозначение характерных точек границ	Координаты	
	X	Y
1	2	3
1	728954.39	291536.13
2	729015.97	291536.13
3	729016.56	291529.41
4	729014.29	291483.32
5	729001.48	291455.79
6	728990.23	291455.79
7	728989.01	291449.79
8	728999.06	291449.79
9	728996.36	291432.2
10	728983.24	291432.2
11	728983.24	291426.2
12	728995.45	291426.2
13	728990.15	291391.61
14	728984.15	291374.46
15	728986.09	291339.47
16	728977.66	291319.95
17	728982.21	291299.24
18	728983.66	291282.54
19	728964.34	291251.81
20	728972.17	291227.1
21	728959.65	291199.86
22	728957.26	291153.46
23	728946.47	291136.63
24	728942.33	291121.98
25	728936.08	291099.86
26	728919.64	291041.7
27	728875.37	291061.21
28	728887.5	291090.1
29	728885.52	291148.14
30	728887.57	291159.32

1	2	3
31	728907.59	291208.24
32	728906.23	291267.59
33	728906.87	291272.68
34	728922.92	291323.65
35	728929.62	291436.15
36	728941.88	291478.98
37	728948.72	291498.21
38	728954.85	291506.26

Условный номер земельного участка: 109(11)

Площадь земельного участка, кв. м: 11813.38

Обозначение характерных точек границ	Координаты	
	X	Y
1	2	3
1	728918	291035.87
2	728917.36	291033.62
3	728900.81	291009.3
4	728588.54	291009.29
5	728588.54	291033.06
6	728671.4	291096.06
7	728683.83	291153.08
8	728680.91	291096.06
9	728680.91	291031.7
10	728864.31	291034.89
11	728873.05	291055.67

Условный номер земельного участка: 110(1)

Площадь земельного участка, кв. м: 3386.11

Обозначение характерных точек границ	Координаты	
	X	Y
1	2	3
1	729079.01	291406.07
2	729071.01	291406.07
3	729071.01	291426.2
4	728997.41	291426.2
5	728998.33	291432.2
6	729071.01	291432.2
7	729071.01	291449.79
8	729001.03	291449.79
9	729001.12	291450.41
10	729003.64	291455.79
11	729071.01	291455.79
12	729071.01	291482.4
13	729016.37	291484.27
14	729016.67	291490.27

1	2	3
15	729071.01	291488.4
16	729071.01	291536.13
17	729017.99	291536.13
18	729017.24	291544.62
19	729063.25	291544.51
20	729088.45	291544.45
21	729097.47	291544.43
22	729097.91	291537.3
23	729079.01	291535.29
24	729079.01	291490.72
25	729100.65	291492.31
26	729101.25	291482.43
27	729079.01	291482.33
28	729079.01	291455.79
29	729102.88	291455.79
30	729103.25	291449.79
31	729079.01	291449.79
32	729079.01	291432.2
33	729104.32	291432.2
34	729104.69	291426.2
35	729079.01	291426.2

Условный номер земельного участка: 110(2)		
Площадь земельного участка, кв. м: 524.95		
Обозначение характерных точек границ	Координаты	
	X	Y
1	2	3
1	729015.97	291536.13
2	728954.39	291536.13
3	728954.26	291544.78
4	729015.22	291544.63

Условный номер земельного участка: 110(3)		
Площадь земельного участка, кв. м: 76		
Обозначение характерных точек границ	Координаты	
	X	Y
1	2	3
1	728995.45	291426.2
2	728983.24	291426.2
3	728983.24	291432.2
4	728996.36	291432.2

Условный номер земельного участка: 110(4)		
Площадь земельного участка, кв. м: 63		
Обозначение характерных точек границ	Координаты	
	X	Y
1	2	3
1	728999.06	291449.79
2	728989.01	291449.79
3	728990.23	291455.79
4	729001.48	291455.79
5	728999.24	291450.99

Условный номер земельного участка: 111(1)		
Площадь земельного участка, кв. м: 17809.88		
Обозначение характерных точек границ	Координаты	
	X	Y
1	2	3
1	728959.85	290699.28
2	728880.86	290712.69
3	728875.13	290719.31
4	728850.42	290724.63
5	728848.26	290725.45
6	728867.36	290773.93
7	728873.29	290841.52
8	728882.84	290880.53
9	728882.08	290939.91
10	728883.39	290943.11
11	728958.43	290940.28
12	728944.34	290876.42
13	728949.25	290771.58
14	728887.53	290768.69
15	728887.81	290762.69
16	728949.53	290765.58
17	728950.88	290736.59

Условный номер земельного участка: 111(2)		
Площадь земельного участка, кв. м: 15906.78		
Обозначение характерных точек границ	Координаты	
	X	Y
1	2	3
1	728845.98	290726.31
2	728820.23	290736.09
3	728797.18	290712.82
4	728769.24	290706.89
5	728775.68	290747.42

1	2	3
6	728780.22	290765.85
7	728833.83	290750.78
8	728835.46	290756.56
9	728781.66	290771.68
10	728819.67	290925.75
11	728825.9	290945.28
12	728881.26	290943.19
13	728880.07	290940.29
14	728880.82	290880.77
15	728871.22	290841.82
16	728865.35	290774.41

Условный номер земельного участка: 111(3)		
Площадь земельного участка, кв. м: 465.04		
Обозначение характерных точек границ	Координаты	
	X	Y
1	2	3
1	728848.26	290725.45
2	728845.98	290726.31
3	728865.35	290774.41
4	728871.22	290841.82
5	728880.82	290880.77
6	728880.07	290940.29
7	728881.26	290943.19
8	728883.39	290943.11
9	728882.08	290939.91
10	728882.84	290880.53
11	728873.29	290841.52
12	728867.36	290773.93

Условный номер земельного участка: 112		
Площадь земельного участка, кв. м: 340		
Обозначение характерных точек границ	Координаты	
	X	Y
1	2	3
1	728949.53	290765.58
2	728887.81	290762.69
3	728887.53	290768.69
4	728949.25	290771.58

Условный номер земельного участка: 113		
Площадь земельного участка, кв. м: 335		
Обозначение характерных точек границ	Координаты	
	X	Y
1	2	3
1	728780.22	290765.85
2	728833.83	290750.78
3	728835.46	290756.56
4	728781.66	290771.68

Условный номер земельного участка: 114		
Площадь земельного участка, кв. м: 78246		
Обозначение характерных точек границ	Координаты	
	X	Y
1	2	3
1	728769.24	290706.89
2	728775.68	290747.42
3	728780.22	290765.85
4	728781.66	290771.68
5	728819.67	290925.75
6	728825.9	290945.28
7	728424.16	290945.28
8	728424.94	290791.26
9	728448.84	290787.62
10	728572.16	290735.98
11	728618.05	290715.83
12	728672.99	290706.91
13	728680.68	290706.53
14	728739.92	290714.2
15	728757.88	290707.24

Условный номер земельного участка: 115		
Площадь земельного участка, кв. м: 59963		
Обозначение характерных точек границ	Координаты	
	X	Y
1	2	3
1	728393.92	291021.79
2	728394.92	290795.83
3	728229.15	290821.05
4	728154.45	290829.47
5	728066.29	290848.72
6	728048.39	290857.04
7	728096.19	290914.21
8	728115.75	290968.61
9	728130.24	291017.22

Условный номер земельного участка: 116		
Площадь земельного участка, кв. м: 65966.77		
Обозначение характерных точек границ	Координаты	
	X	Y
1	2	3
1	729196.26	290608.77
2	729233.15	290616.89
3	729283.51	290676.96
4	729319.44	290696.87
5	729430	290896.31
6	729457.74	290946.31
7	729586.11	291177.75
8	729783.95	291534.13
9	729709.62	291534.12
10	729436.14	291041.22
11	729310.03	290813.93
n1	729696.59	291439.71
n2	729698.3	291442.74
n3	729695.27	291444.45
n4	729693.57	291441.43
n5	729492.09	291071.12
n6	729489.05	291072.83
n7	729487.35	291069.81
n8	729490.37	291068.09
n9	729353.79	290821.92
n10	729350.76	290823.63
n11	729349.05	290820.61
n12	729352.08	290818.89

Условный номер земельного участка: 117		
Площадь земельного участка, кв. м: 38241		
Обозначение характерных точек границ	Координаты	
	X	Y
1	2	3
1	727686.81	291346.11
2	727675.5	291350.3
3	727648.34	291344.09
4	727614.73	291310.19
5	727600.7	291255.51
6	727583.28	291213.54
7	727534.57	291215.75
8	727515.13	291201.91
9	727498.8	291240.72
10	727478.19	291279.91
11	727470.11	291325.65
12	727465.15	291414.46
13	727570.94	291464.53
14	727632.93	291486.98

Условный номер земельного участка: 118		
Площадь земельного участка, кв. м: 419		
Обозначение характерных точек границ	Координаты	
	X	Y
1	2	3
1	727411.02	291472.78
2	727402.67	291482.04
3	727404.75	291482.72
4	727439.94	291494.28
5	727443.5	291483.41

Условный номер земельного участка: 119		
Площадь земельного участка, кв. м: 20836		
Обозначение характерных точек границ	Координаты	
	X	Y
1	2	3
1	727404.75	291482.72
2	727396.45	291500.24
3	727387.74	291566.45
4	727363.87	291629.46
5	727495.88	291669.81
6	727539.53	291527.01
7	727439.94	291494.28

Условный номер земельного участка: 120		
Площадь земельного участка, кв. м: 22118		
Обозначение характерных точек границ	Координаты	
	X	Y
1	2	3
1	727363.87	291629.46
2	727307.84	291773.43
3	727450.9	291816.96
4	727495.88	291669.81

Условный номер земельного участка: 121		
Площадь земельного участка, кв. м: 62613		
Обозначение характерных точек границ	Координаты	
	X	Y
1	2	3
1	727307.84	291773.43
2	727293.36	291862.57
3	727246.65	291956.64

1	2	3
4	727234.72	292035.43
5	727428.75	292195.65
6	727428.75	292159.14
7	727453.62	292159.19
8	727450.9	291816.96

Условный номер земельного участка: 122		
Площадь земельного участка, кв. м: 1179		
Обозначение характерных точек границ	Координаты	
	X	Y
1	2	3
1	727453.62	292159.19
2	727428.75	292159.14
3	727428.75	292195.65
4	727454.12	292216.6

Условный номер земельного участка: 123		
Площадь земельного участка, кв. м: 9670		
Обозначение характерных точек границ	Координаты	
	X	Y
1	2	3
1	727234.72	292035.43
2	727228.5	292085.16
3	727248.26	292085.16
4	727454.53	292264.7
5	727454.12	292216.6
6	727428.75	292195.65

Условный номер земельного участка: 124		
Площадь земельного участка, кв. м: 69470		
Обозначение характерных точек границ	Координаты	
	X	Y
1	2	3
1	727454.53	292264.7
2	727248.26	292085.16
3	727228.5	292085.16
4	727219.77	292301.99
5	727284	292489.21
6	727456.46	292487.72

Условный номер земельного участка: 125		
Площадь земельного участка, кв. м: 25588		
Обозначение характерных точек границ	Координаты	
	X	Y
1	2	3
1	727456.61	292507.71
2	727290.84	292509.16
3	727326.54	292680.57
4	727457.89	292680.6

Условный номер земельного участка: 126		
Площадь земельного участка, кв. м: 26036		
Обозначение характерных точек границ	Координаты	
	X	Y
1	2	3
1	727457.89	292680.57
2	727326.54	292680.57
3	727346.91	292778.38
4	727394.3	292907.08
5	727436.04	292961.38
6	727460.19	292989.51

Условный номер земельного участка: 127		
Площадь земельного участка, кв. м: 40093		
Обозначение характерных точек границ	Координаты	
	X	Y
1	2	3
1	727690.36	292757
2	727505.47	292756.87
3	727506.98	292961.38
4	727507.6	293044.73
5	727559.32	293104.97
6	727583.24	293021.14
7	727590.41	292961.38
8	727606.98	292937.7
9	727644.16	292889.69
10	727653.91	292876.86
11	727720.48	292788.05
12	727690.32	292788.03

Условный номер земельного участка: 128		
Площадь земельного участка, кв. м: 1296		
Обозначение характерных точек границ	Координаты	
	X	Y
1	2	3
1	727743.74	292757.02
2	727690.36	292757
3	727690.32	292788.03
4	727720.48	292788.05

Условный номер земельного участка: 129		
Площадь земельного участка, кв. м: 76363		
Обозначение характерных точек границ	Координаты	
	X	Y
1	2	3
1	727634.14	292306.12
2	727501.59	292270.76
3	727505.44	292716.87
4	727710.35	292717.01
5	727676.15	292407.43

Условный номер земельного участка: 130		
Площадь земельного участка, кв. м: 102674		
Обозначение характерных точек границ	Координаты	
	X	Y
1	2	3
1	727970.33	292395.8
2	727634.14	292306.12
3	727676.15	292407.43
4	727710.35	292717.01
5	727970.14	292717.18

Условный номер земельного участка: 131		
Площадь земельного участка, кв. м: 9704.6		
Обозначение характерных точек границ	Координаты	
	X	Y
1	2	3
1	727501.41	292250.01
2	727501.59	292270.76
3	727634.14	292306.12
4	727970.33	292395.8
5	727970.33	292375.1
6	727768.02	292321.13

Условный номер земельного участка: 134		
Площадь земельного участка, кв. м: 93067		
Обозначение характерных точек границ	Координаты	
	X	Y
1	2	3
1	728116.26	292288.99
2	727970.28	292288.99
3	727970.33	292375.1
4	727970.33	292395.8
5	727970.14	292717.18
6	727970.18	292926.86
7	728116.26	292926.86

Условный номер земельного участка: 135		
Площадь земельного участка, кв.м: 118751		
Обозначение характерных точек границ	Координаты	
	X	Y
1	2	3
1	728116.26	292926.86
2	727970.18	292926.86
3	727970.33	293740.43
4	728116.26	293740.78

Условный номер земельного участка: 136		
Площадь земельного участка, кв. м: 33853		
Обозначение характерных точек границ	Координаты	
	X	Y
1	2	3
1	727930.33	292757.12
2	727880.76	292757.12
3	727830.7	293210.68
4	727930.41	293210.68

Условный номер земельного участка: 137		
Площадь земельного участка, кв. м: 49208		
Обозначение характерных точек границ	Координаты	
	X	Y
1	2	3
1	727930.41	293210.66
2	727830.7	293210.68
3	727830.7	293601.33
4	727837.91	293662.76
5	727868.78	293702.33

6	727907.8	293732.92
7	727930.33	293736.11

Условный номер земельного участка: 138

Площадь земельного участка, кв. м: 35924

Обозначение характерных точек границ	Координаты	
	X	Y
1	2	3
1	727404.75	291482.72
2	727402.67	291482.04
3	727396.36	291479.96
4	727220.25	291949.27
5	727208.05	292010.92
6	727151.13	292021.52
7	727146.08	292029.23
8	727197.15	292136.66
9	727189.6	292305.66
10	727259.13	292509.16
11	727290.84	292509.16
12	727456.61	292507.71
13	727456.46	292487.72
14	727284	292489.21
15	727219.77	292301.99
16	727228.5	292085.16
17	727234.72	292035.43
18	727246.65	291956.64
19	727293.36	291862.57
20	727307.84	291773.43
21	727363.87	291629.46
22	727387.74	291566.45
23	727396.45	291500.24

Условный номер земельного участка: 139

Площадь земельного участка, кв. м: 67365

Обозначение характерных точек границ	Координаты	
	X	Y
1	2	3
1	727051.45	291143.56
2	726998.54	291199.82
3	727032.12	291714.51
4	727049.77	291689.78
5	727045.42	291683.1
6	727158.27	291472.07
7	727182.03	291427.63
8	727229.58	291330.2

Условный номер земельного участка: 140		
Площадь земельного участка, кв. м: 18724		
Обозначение характерных точек границ	Координаты	
	X	Y
1	2	3
1	727148.02	291038.09
2	727080.99	291109.26
3	727252.09	291247.95
4	727266.02	291230.76
5	727268.55	291178.28
6	727280.8	291154.5

Условный номер земельного участка: 141		
Площадь земельного участка, кв. м: 14091		
Обозначение характерных точек границ	Координаты	
	X	Y
1	2	3
1	727207.71	290974.72
2	727148.02	291038.09
3	727280.8	291154.5
4	727291.17	291088.45
5	727302.6	291037.4
6	727305.57	291030.33
7	727222.34	290986

Условный номер земельного участка: 142		
Площадь земельного участка, кв. м: 1251.3		
Обозначение характерных точек границ	Координаты	
	X	Y
1	2	3
1	727280.8	291154.5
2	727299.09	291189.97
3	727266.02	291230.76
4	727268.55	291178.28

Условный номер земельного участка: 143		
Площадь земельного участка, кв. м: 78337		
Обозначение характерных точек границ	Координаты	
	X	Y
1	2	3
1	726839.59	290930.3
2	726772.11	290860.47

1	2	3
3	726495.06	290854.08
4	726455.98	291020.17
5	726446.26	291029.45
6	726604.99	291179.78
7	726718.72	291058.85

Условный номер земельного участка: 144		
Площадь земельного участка, кв. м: 113147		
Обозначение характерных точек границ	Координаты	
	X	Y
1	2	3
1	726577.58	291208.92
2	726417.29	291057.1
3	726110.86	291349.6
4	726095.72	291445.52
5	726209.25	291555.65
6	726212.23	291558.54
7	726293.54	291501.76
8	726338.44	291450.5
9	726423.71	291372.54
10	726424.24	291371.98

Условный номер земельного участка: 145		
Площадь земельного участка, кв. м: 213869		
Обозначение характерных точек границ	Координаты	
	X	Y
1	2	3
1	727688.64	289466.1
2	727602.75	289551.88
3	727356.9	289786.15
4	727363.19	289857.67
5	727368.04	289891.67
6	727379.84	289931.81
7	727810.66	290054.66
8	727918.09	289723.6
9	727949.4	289627.13
10	727882.92	289584.68
11	727764.09	289516.18
12	727705.91	289475.91
13	727693.93	289468.47

Условный номер земельного участка: 145		
Площадь земельного участка, кв. м: 213869		
Обозначение характерных точек границ	Обозначение характерных точек границ	
1	1	1
1	1	1
2	2	2
3	3	3
4	4	4

Условный номер земельного участка: 147		
Площадь земельного участка, кв. м: 219972		
Обозначение характерных точек границ	Координаты	
	X	Y
1	2	3
1	727396.06	289987.02
2	727399.62	290004.74
3	727469.72	290353.99
4	727589.34	290546.7
5	727598.99	290560.51
6	727963.09	290437.7
7	728045.42	290196.7
8	727784.74	290112.48

Условный номер земельного участка: 148		
Площадь земельного участка, кв. м: 77204		
Обозначение характерных точек границ	Координаты	
	X	Y
1	2	3
1	728045.42	290196.7
2	727963.09	290437.7
3	727993.14	290427.56
4	728572.92	290396.53
5	728575.87	290367.69

Условный номер земельного участка: 149		
Площадь земельного участка, кв. м: 28867.5		
Обозначение характерных точек границ	Координаты	
	X	Y
1	2	3
1	728572.92	290396.53
2	728571.91	290489.38

1	2	3
3	728669.76	290480.77
4	728757.34	290483.14
5	728756.77	290451.79
6	728802.1	290449.37
7	728802.1	290484.36
8	728843.84	290485.49
9	728936.96	290437.9
10	728942.99	290388.22
11	728946.74	290383.48
12	728928.81	290377.5
13	728652.19	290392.29

Условный номер земельного участка: 150		
Площадь земельного участка, кв. м: 2463		
Обозначение характерных точек границ	Координаты	
	X	Y
1	2	3
1	728802.1	290449.37
2	728756.77	290451.79
3	728757.34	290483.14
4	728802.1	290484.36

Условный номер земельного участка: 151		
Площадь земельного участка, кв. м: 116617		
Обозначение характерных точек границ	Координаты	
	X	Y
1	2	3
1	728716.18	289870.06
2	728690.13	289953.11
3	728578.16	290310.03
4	728677.67	290345.86
5	728818.6	290338.33
6	728816.97	290307.34
7	728846.92	290305.74
8	728848.72	290336.72
9	728883.65	290334.85
10	728980.43	290281.69
11	728929.46	290189.92
12	728955.7	290175.34
13	728798.53	289890.93

Условный номер земельного участка: 152		
Площадь земельного участка, кв. м: 934		
Обозначение характерных точек границ	Координаты	
	X	Y
1	2	3
1	728846.92	290305.74
2	728816.97	290307.34
3	728818.6	290338.33
4	728848.72	290336.72

Условный номер земельного участка: 153		
Площадь земельного участка, кв. м: 18978.86		
Обозначение характерных точек границ	Координаты	
	X	Y
1	2	3
1	728885.05	289914.33
2	728798.53	289890.93
3	728955.7	290175.34
4	729012.5	290143.8
n1	728951.75	290097.52
n2	728948.73	290099.23
n3	728950.44	290102.26
n4	728953.47	290100.54

Приложение № 6
к проекту межевания территории особой
экономической зоны промышленно-
производственного типа «Узловая»

Ведомость геоанных границы территории проекта межевания

Условный номер земельного участка: -		
Площадь земельного участка, кв. м: 4715355		
Обозначение характерных точек границ	Координаты	
	X	Y
1	2	3
1	727058.2	291136.39
2	727358.02	291453.31
3	727521.55	291486.95
4	727618.83	291522.17
5	727542.23	291713.43
6	727497.74	291824.51
7	727498.5	291913.03
8	727501.41	292250.01
9	727768.02	292321.13
10	727970.33	292375.1
11	727970.21	292160.75
12	727969.88	291594.19
13	727980.2	291594.19
14	727980.2	291926.46
15	728136.26	291926.45
16	728249.76	291926.46
17	728253.77	291926.53
18	728596.11	291926.6
19	728629.53	291926.49
20	728770.66	291926.47
21	728768.51	291594.19
22	729088.45	291594.19
23	729088.45	291673.29
24	729086.55	291695.72
25	729043.04	291896.24
26	729038.18	291935.58

1	2	3
27	729036.26	291965.91
28	729036.25	292038.41
29	729036.24	292100.84
30	729689.91	292100.85
31	729890.54	291860.36
32	729742.94	291594.19
33	729817.26	291594.19
34	729935.2	291806.85
35	730112.61	291594.19
36	730226.34	291594.19
37	729982.2	291891.53
38	730094.77	292094.29
39	730345.61	292094.29
40	730455.61	292190.48
41	730613.43	291734.38
42	730903.43	291919.17
43	731043.29	291697.77
44	731216.3	291519.89
45	730846.23	291392.89
46	730858.73	291373.92
47	731289.55	291521.86
48	731505.74	291242.2
49	731508.34	291235.5
50	731514.35	291226.53
51	731512.61	291208.52
52	731512.34	291179.68
53	731511.56	291176.87
54	731510.23	291080.94
55	731510.46	291071.27
56	731510.07	291059.49
57	731507.75	290876.57
58	731501.08	290750.53
59	731256.58	290748.22
60	730956.67	290657.68
61	730740.95	290916.2
62	730463.35	291266.54
63	730577.31	291277.35
64	730830.37	291364.19

1	2	3
65	730817.88	291383.16
66	730591.15	291305.36
67	730444.94	291291.25
68	730398.32	291384.74
69	730275.61	291534.19
70	730162.67	291534.19
71	730267.7	291408.3
72	730306.85	291283.55
73	730258.76	291263.37
74	730100.09	291177.75
75	729586.11	291177.75
76	729783.95	291534.13
77	729709.62	291534.12
78	729310.03	290813.93
79	729142.07	290813.71
80	729097.47	291544.43
81	729015.22	291544.63
82	728816.99	291545.11
83	728768.9	291387.31
84	728682.94	291355.41
85	728683.65	291183.14
86	728716.7	291183.12
87	728716.93	291121.99
88	728942.33	291121.98
89	728936.08	291099.86
90	728684.01	291098.81
91	728683.83	291153.13
92	728671.4	291096.06
93	728588.54	291033.06
94	728577.93	291024.99
95	728091.88	291016.55
96	728113.03	291094.35
97	728111.62	291093.37
98	728081.23	291072.11
99	728066.73	291087.16
100	727813.84	291178.82
101	727807.14	291197.25

1	2	3
102	727828.15	291293.78
103	727686.81	291346.11
104	727632.93	291486.98
105	727570.94	291464.53
106	727418.94	291392.59
107	727370.63	291344.05
108	727277.72	291268.73
109	727312.96	291225.25
110	727372.98	291274.64
111	727375.03	291267.27
112	727317.37	291219.82
113	727324.72	291210.75
114	727299.09	291189.97
115	727252.09	291247.95
116	727080.99	291109.26
117	727164.3	291020.82
118	727234.02	290946.79
119	727249.02	290896.44
120	727310.89	290687.7
121	727336.6	290632.91
122	727419.57	290646.9
123	727425.06	290614.36
124	727413.73	290612.45
125	727425.94	290541.42
126	727419.57	290537.14
127	727406.83	290611.29
128	727351.16	290601.9
129	727363.71	290575.14
130	727372.78	290524.02
131	727372.82	290522.01
132	727373.65	290474.57
133	727369.61	290432.8
134	727360.17	290391.19
135	727336.16	290303.92
136	727254.44	290006.79
137	727240.72	289955.19
138	727240.72	289955.19

1	2	3
139	727183.29	289772.01
140	727093.74	289421.07
141	727068.54	289444.4
142	727035.11	289451.55
143	726890.59	289482.5
144	726890.87	289543.87
145	726570.22	289568.56
146	726519.47	289676.99
147	726410.7	290375.9
148	726464.63	290560.3
149	726799.04	290568.1
150	726816.18	290719.31
151	726834.2	290709.97
152	726817.49	290562.71
153	727319.38	290416.07
154	727298.12	290544.87
155	727297.66	290547.62
156	727268.24	290725.84
157	727179.99	290700.25
158	727007.55	290754.68
159	726856.24	290904.1
160	726834.45	290712.12
161	726816.42	290721.49
162	726840.04	290929.84
163	726423.71	291372.54
164	726338.44	291450.5
165	726293.53	291501.76
166	726170.44	291587.73
167	726247.64	291661.83
168	726431.77	291795.67
169	726675.77	292019.9
170	726748.33	292112.09
171	727032.12	291714.51
172	726998.54	291199.82

Приложение № 7
к проекту межевания территории особой
экономической зоны промышленно-
производственного типа «Узловая»

Ведомость геоанных границы территории проекта межевания
с учетом расширения территории ОЭЗ ППТ «Узловая»

Условный номер земельного участка: -		
Площадь земельного участка, кв. м: 9913491		
Обозначение характерных точек границ	Координаты	
	X	Y
1	2	3
1	726816.42	290721.49
2	726840.04	290929.84
3	726839.6	290930.31
4	726772.11	290860.47
5	726495.06	290854.08
6	726455.98	291020.17
7	726392.16	291081.09
8	726110.86	291349.6
9	726095.72	291445.52
10	726209.25	291555.65
11	726167.41	291584.82
12	726170.44	291587.73
13	726247.64	291661.83
14	726431.77	291795.67
15	726435.14	291798.77
16	726675.77	292019.9
17	726748.33	292112.09
18	726778.59	292069.7
19	726825.57	292003.89
20	727032.12	291714.51
21	727049.77	291689.78
22	727045.42	291683.1
23	727182.03	291427.64
24	727229.58	291330.2
25	727298.53	291402.45

1	2	3
26	727335.29	291439.01
27	727326.62	291451.58
28	727366.64	291470.19
29	727396.36	291479.96
30	727220.25	291949.27
31	727208.05	292010.92
32	727151.13	292021.52
33	727146.08	292029.23
34	727197.15	292136.66
35	727189.6	292305.66
36	727259.13	292509.16
37	727290.84	292509.16
38	727320.21	292650.17
39	727321.65	292657.1
40	727346.91	292778.38
41	727394.3	292907.08
42	727436.04	292961.38
43	727467.25	292997.73
44	727559.32	293104.97
45	727583.24	293021.14
46	727590.41	292961.38
47	727606.98	292937.7
48	727644.16	292889.69
49	727653.91	292876.86
50	727743.74	292757.02
51	727880.76	292757.12
52	727830.7	293210.68
53	727830.7	293280.69
54	727830.7	293601.33
55	727837.91	293662.76
56	727868.78	293702.33
57	727907.8	293732.92
58	727960.7	293740.4
59	728116.26	293740.78
60	728116.26	292288.99
61	728116.26	291926.45
62	728770.66	291926.47

1	2	3
63	728932.15	291926.44
64	728962.56	291926.44
65	728962.56	291926.45
66	728964.65	291926.44
67	729036.26	291926.46
68	729036.24	292100.84
69	729289.48	292100.84
70	729289.59	292340
71	729141.27	292340
72	729141.27	293489.98
73	729203.37	293498.55
74	729331.27	293500.91
75	729409.08	293502.35
76	729552.94	293481.88
77	729542.4	293300.86
78	729554.85	293291.17
79	730345.61	292094.29
80	730849.38	292534.85
81	730898.08	292510.49
82	730904.13	292507.46
83	731113.78	292415.03
84	731077.22	292369.94
85	731055.48	292354.82
86	731042.67	292343.83
87	731042.67	292343.83
88	731039.58	292204.11
89	731089.59	292201.14
90	731107.73	292091.76
91	731111.13	292076.24
92	731154.9	291989.09
93	731150.7	291958.48
94	731133.47	291753.79
95	731127.54	291731.53
96	731195.65	291643.36
97	731289.55	291521.86
98	731505.74	291242.2
99	731508.34	291235.5

1	2	3
100	731514.35	291226.53
101	731512.61	291208.52
102	731512.34	291179.68
103	731511.56	291176.87
104	731510.23	291080.94
105	731510.46	291071.27
106	731510.07	291059.49
107	731507.75	290876.57
108	731501.09	290750.64
109	731495.21	290695.38
110	731465.7	290675.3
111	731362.77	290663.57
112	731330.01	290679.08
113	731317.62	290679.47
114	731268.02	290570.67
115	731029.84	290482
116	730974.2	290461.5
117	730916.11	290440.09
118	730356.82	290673.28
119	730317.16	290678.44
120	730312.07	290658.56
121	730296.72	290584.34
122	730249.31	290502.17
123	730216.22	290455.63
124	730200.49	290473.61
125	730170.05	290508.39
126	730115.26	290543.89
127	730051.57	290585.16
128	730007.37	290613.79
129	730071.46	290701.96
130	730081.81	290821.1
131	729988.56	290859.6
132	729946.2	290877.83
133	729591.49	290890.46
134	729548.11	290896.31
135	729430	290896.31
136	729319.44	290696.87

1	2	3
137	729283.51	290676.96
138	729233.15	290616.89
139	729196.26	290608.77
140	729183.84	290606.04
141	729121.74	290646.48
142	729037.61	290686.92
143	728985.68	290695.12
144	728959.85	290699.28
145	728880.86	290712.69
146	728875.13	290719.31
147	728850.42	290724.63
148	728820.23	290736.09
149	728797.18	290712.82
150	728769.24	290706.89
151	728757.88	290707.24
152	728740	290714.21
153	728680.68	290706.53
154	728672.99	290706.91
155	728618.05	290715.83
156	728572.16	290735.98
157	728448.84	290787.62
158	728424.94	290791.26
159	728394.92	290795.83
160	728229.15	290821.05
161	728154.45	290829.47
162	728066.29	290848.72
163	728048.39	290857.04
164	728096.19	290914.21
165	728115.75	290968.61
166	728130.24	291017.22
167	728091.88	291016.55
168	728113.03	291094.35
169	728081.23	291072.11
170	728066.72	291087.16
171	727813.84	291178.82
172	727807.14	291197.25
173	727821.71	291264.19

1	2	3
174	727828.15	291293.78
175	727686.81	291346.11
176	727675.5	291350.3
177	727648.34	291344.09
178	727614.73	291310.19
179	727600.7	291255.51
180	727583.28	291213.54
181	727534.57	291215.75
182	727515.13	291201.91
183	727498.8	291240.72
184	727478.19	291279.91
185	727470.11	291325.65
186	727465.15	291414.46
187	727418.94	291392.59
188	727370.63	291344.05
189	727277.72	291268.73
190	727312.96	291225.25
191	727372.98	291274.64
192	727375.03	291267.27
193	727317.37	291219.82
194	727324.72	291210.75
195	727299.09	291189.97
196	727280.8	291154.5
197	727291.17	291088.45
198	727302.6	291037.4
199	727305.57	291030.33
200	727222.34	290986
201	727207.71	290974.72
202	727234.02	290946.79
203	727249.02	290896.44
204	727310.89	290687.7
205	727336.6	290632.91
206	727419.57	290646.9
207	727425.06	290614.36
208	727413.73	290612.45
209	727425.94	290541.42
210	727419.57	290537.14

1	2	3
211	727406.83	290611.29
212	727351.16	290601.9
213	727363.71	290575.14
214	727372.78	290524.02
215	727372.82	290522.01
216	727373.65	290474.57
217	727369.61	290432.8
218	727360.17	290391.19
219	727263.49	290039.68
220	727399.62	290004.74
221	727469.72	290353.99
222	727589.34	290546.7
223	727598.99	290560.51
224	727993.14	290427.56
225	728572.92	290396.53
226	728571.91	290489.38
227	728669.76	290480.77
228	728802.1	290484.36
229	728843.84	290485.49
230	728936.96	290437.9
231	728942.99	290388.22
232	728999.52	290316.81
233	729091	290266.66
234	729144.52	290262.37
235	729153.44	290257.75
236	729180.08	290243.96
237	729195.57	290237.86
238	729213.59	290218.69
239	729334.71	290176.29
240	729368.89	290158.56
241	729391.54	290137.41
242	729444.93	290080.09
243	729190.65	289996.3
244	729169.3	289989.19
245	728962.24	289934.66
246	728886.56	289914.74
247	728885.05	289914.33

1	2	3
248	728798.53	289890.93
249	728721.61	289871.42
250	728716.18	289870.06
251	728578.16	290310.03
252	727810.66	290054.66
253	727918.09	289723.6
254	727949.4	289627.13
255	727942.72	289622.87
256	727927.51	289613.16
257	727882.96	289584.7
258	727764.09	289516.18
259	727705.91	289475.91
260	727693.93	289468.47
261	727688.64	289466.1
262	727602.75	289551.88
263	727356.9	289786.15
264	727357.78	289795.82
265	727363.19	289857.67
266	727368.04	289891.67
267	727215.5	289874.75
268	727183.29	289772.01
269	727093.74	289421.07
270	727068.54	289444.4
271	727035.11	289451.55
272	726890.59	289482.5
273	726890.87	289543.87
274	726570.22	289568.56
275	726519.47	289677
276	726485.76	289893.6
277	726410.7	290375.9
278	726464.63	290560.3
279	726799.04	290568.1
280	726816.18	290719.31
281	726834.2	290709.97
282	726817.49	290562.71
283	727319.38	290416.07
284	727268.24	290725.84

1	2	3
285	727179.99	290700.25
286	727108.33	290722.87
287	727007.55	290754.68
288	726856.24	290904.1
289	726834.45	290712.12
290	726816.42	290721.49
