

Зарегистрирован в правовом управлении Правительства Ярославской области
11.04.2019 № 13-8997

**ДЕПАРТАМЕНТ
ОХРАНЫ ОКРУЖАЮЩЕЙ СРЕДЫ И
ПРИРОДОПОЛЬЗОВАНИЯ ЯРОСЛАВСКОЙ ОБЛАСТИ**

П Р И К А З

от 09.04.2019 № 4-н
г. Ярославль

О внесении изменения в приказ
департамента охраны окружающей
среды и природопользования
Ярославской области от 20.04.2018
№ 25-н

В соответствии с Федеральным законом от 10 января 2002 года № 7-ФЗ
«Об охране окружающей среды»
ДЕПАРТАМЕНТ ОХРАНЫ ОКРУЖАЮЩЕЙ СРЕДЫ И
ПРИРОДОПОЛЬЗОВАНИЯ ЯРОСЛАВСКОЙ ОБЛАСТИ ПРИКАЗЫВАЕТ:

1. Внести в приказ департамента охраны окружающей среды и
природопользования Ярославской области от 20.04.2018 № 25-н
«Об установлении границ лесопаркового зеленого пояса вокруг города
Ярославля» следующие изменения:

1.1. Пункт 2 изложить в следующей редакции:

«2. Контроль за исполнением приказа возложить на директора
департамента – главного государственного инспектора Ярославской области
в области охраны окружающей среды Пенькова Д.В.».

1.2. Границы лесопаркового пояса вокруг города Ярославля
(приложение к приказу) изложить в новой редакции (прилагаются).

2. Приказ вступает в силу через 10 дней с момента его официального
опубликования.

Директор департамента – главный
государственный инспектор
Ярославской области в области
охраны окружающей среды

Д.В. Пеньков

Приложение
к приказу департамента
охраны окружающей среды
и природопользования
Ярославской области
от 20.04.2018 № 25-н
(в редакции приказа
департамента охраны
окружающей среды
и природопользования
Ярославской области
от 09.04.2019 № 4-н)

ГРАНИЦЫ лесопаркового зелёного пояса вокруг города Ярославля

1. Описание, площади и схемы границ участков

1.1. Участок 1.

Месторасположение – Ярославский муниципальный район, Заволжское сельское поселение, 4 – 6 кварталы Яковлевского участкового лесничества государственного казённого учреждения Ярославской области «Ярославское лесничество».

Категория земель – земли лесного фонда.

Площадь – 4 765 841 кв. м.

Схема расположения участка 1

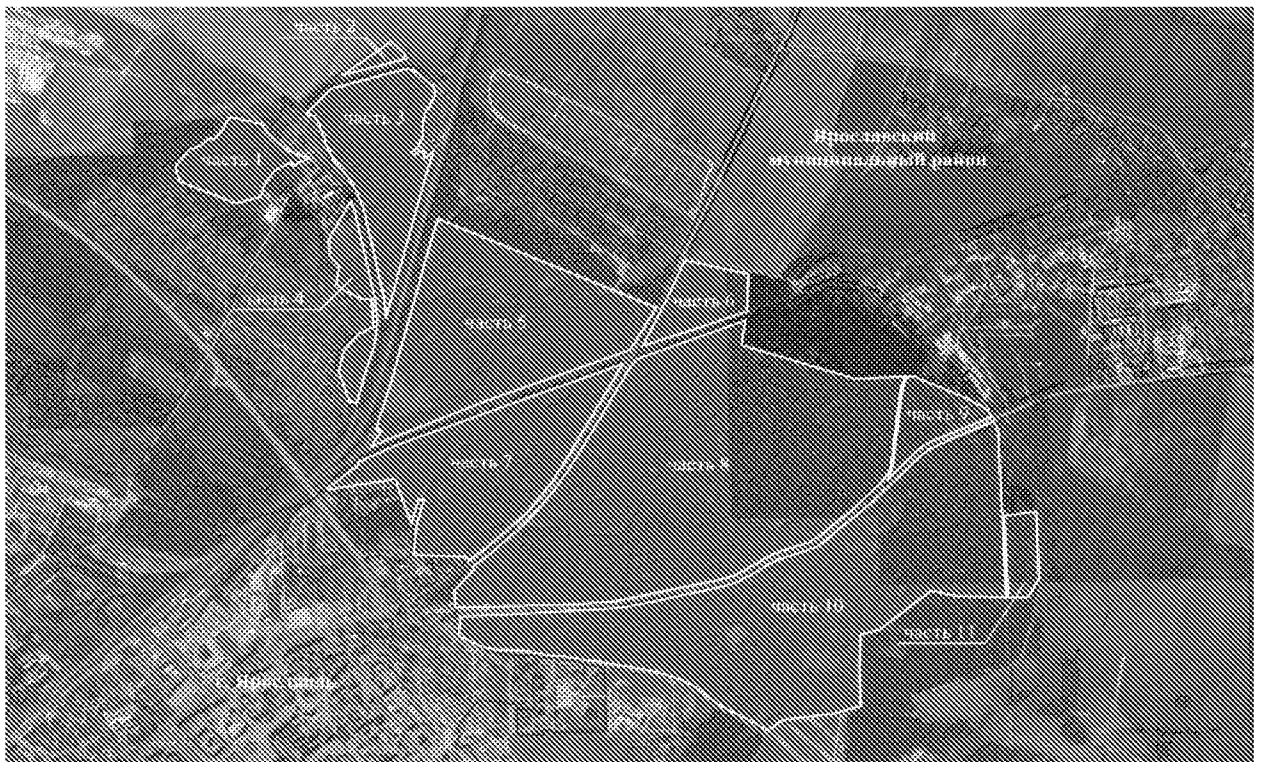

1.2. Участок 2.

Месторасположение – Ярославский муниципальный район, Заволжское сельское поселение, 10 – 39 выделы 9 квартала Яковлевского участкового лесничества государственного казённого учреждения Ярославской области «Ярославское лесничество».

Категория земель – земли лесного фонда.

Площадь – 453 384 кв. м.

Схема расположения участка 2



1.3. Участок 3.

Месторасположение – г. Ярославль, Дзержинский район,
ул. Волгоградская, за домом 123 по Ленинградскому проспекту.

Категория земель – земли населенных пунктов.

Площадь – 522 125 кв. м.

Схема расположения участка 3

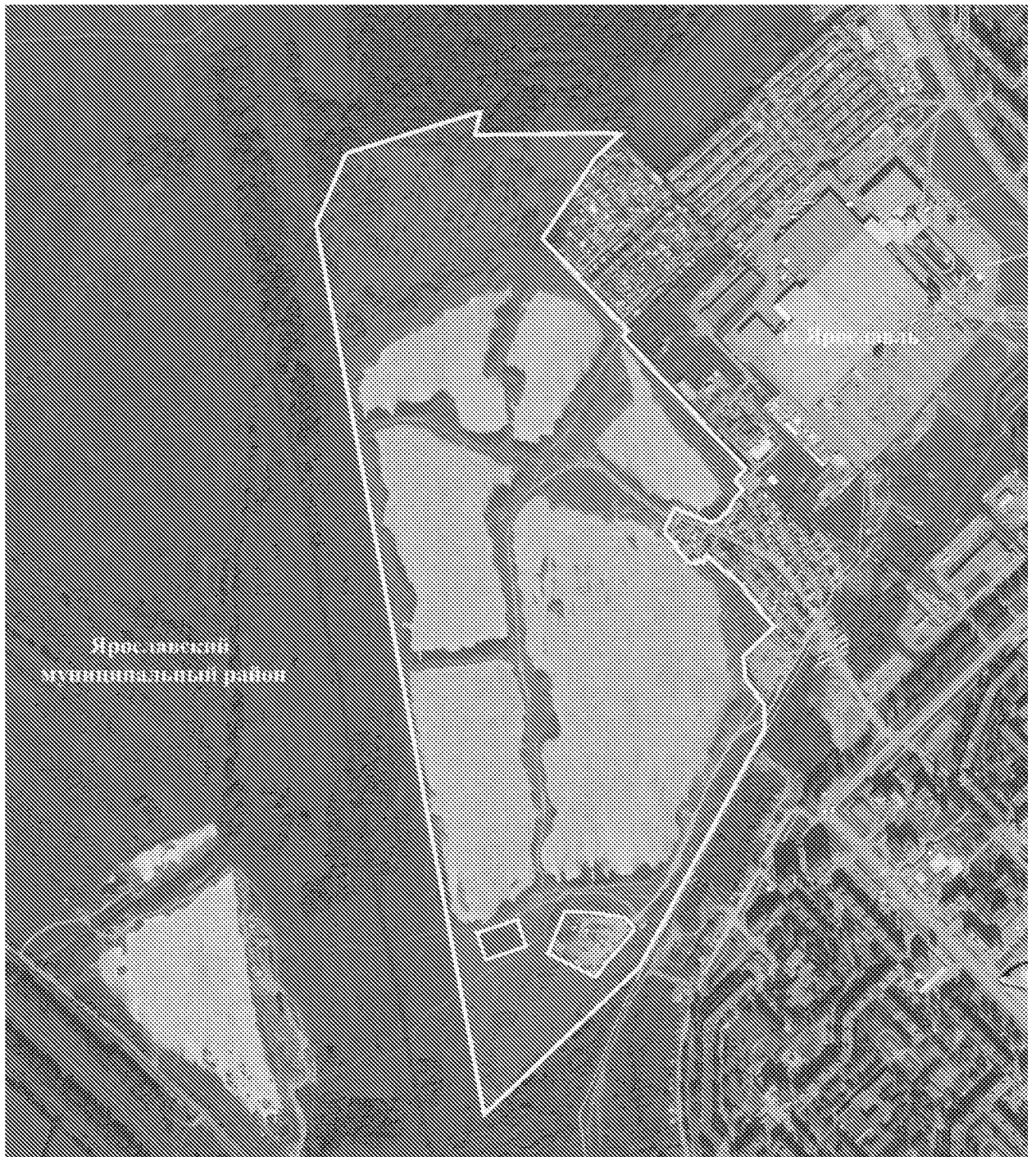

1.4. Участок 4.

Месторасположение – г. Ярославль, Заволжский район, массив в районе реки Ити, в границах земельного участка с кадастровым номером 76:23:000000:13283.

Категория земель – земли населенных пунктов.

Площадь – 240 896 кв. м.

Схема расположения участка 4



1.5. Участок 5.

Месторасположение – г. Ярославль, Заволжский район, массив в районе ул. Новые Куксенки, в границах земельного участка с кадастровым номером 76:23:020602:94.

Категория земель – земли населенных пунктов.

Площадь – 755 141 кв. м.

Схема расположения участка 5



1.6. Участок 6.

Месторасположение – г. Ярославль, Заволжский район, проезд Домостроителей, в районе садового некоммерческого товарищества «Юбилейный».

Категория земель – земли населенных пунктов.

Площадь – 73 947 кв. м.

Схема расположения участка 6



1.7. Участок 7.

Месторасположение – г. Ярославль, Заволжский район, в районе ул. Брикетной, в границах земельных участков с кадастровым номером 76:23:020803:42, с кадастровым номером 76:23:020803:43, с кадастровым номером 76:23:020803:44.

Категория земель – земли населенных пунктов.

Площадь – 34 336 кв. м.

Схема расположения участка 7

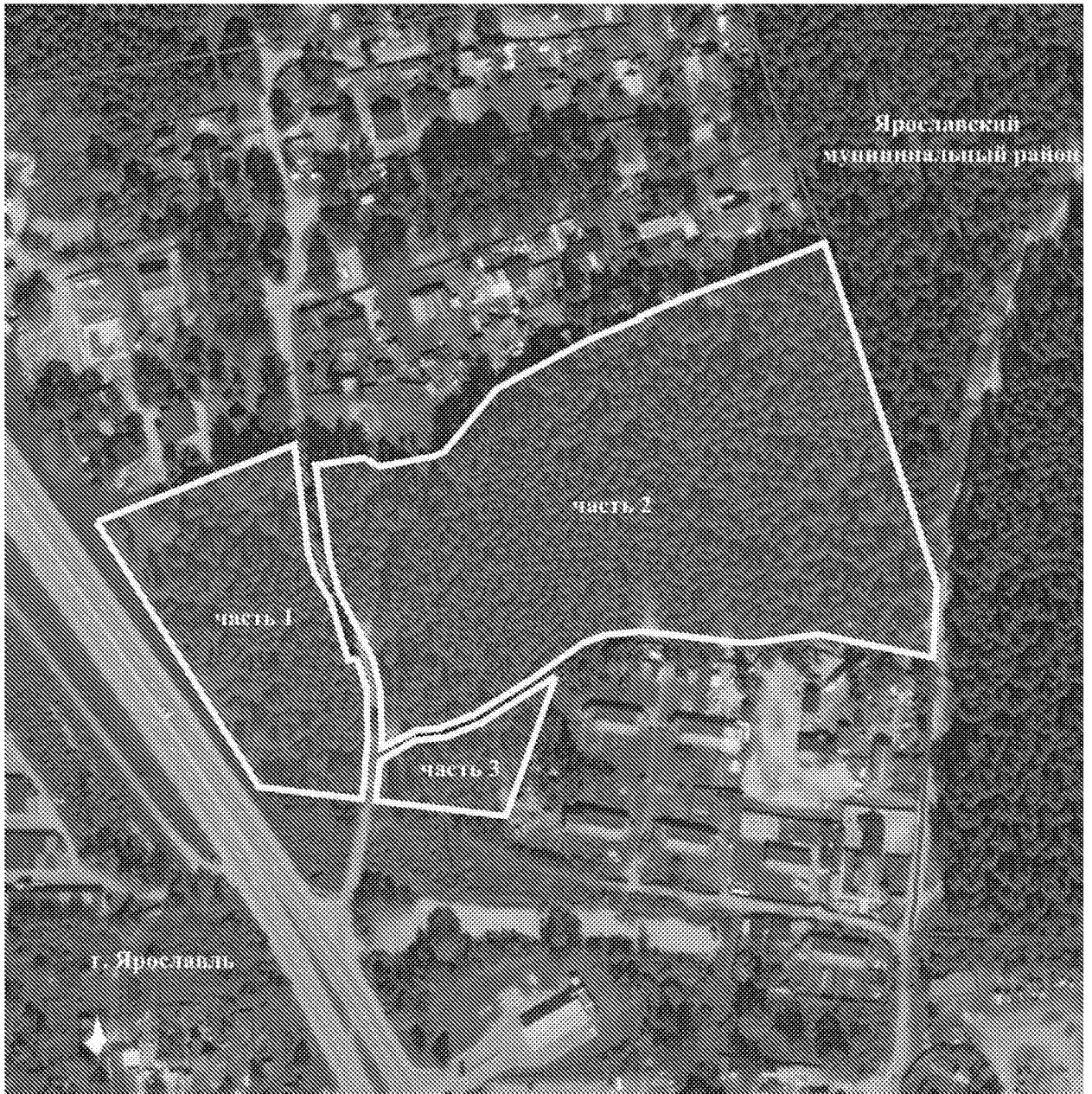

1.8. Участок 8.

Месторасположение – г. Ярославль, Заволжский район, в районе Яковлевского переулка, в границах земельного участка с кадастровым номером 76:23:020806:9.

Категория земель – земли населенных пунктов.

Площадь – 11 175 кв. м.

Схема расположения участка 8



1.9. Участок 9.

Месторасположение – г. Ярославль, Заволжский район, в квартале, ограниченном ул. Красноборской, ул. Сахарова, просп. Машиностроителей и границей г. Ярославля с Ярославским муниципальным районом.

Категория земель – земли населенных пунктов.

Площадь – 261 943 кв. м.

Схема расположения участка 9



1.10. Участок 10.

Месторасположение – г. Ярославль, Костромское шоссе (у дома 18а),
в границах участка с кадастровым номером 76:23:060401:92.

Категория земель – земли населенных пунктов.

Площадь – 143235 кв. м.

Схема расположения участка 10

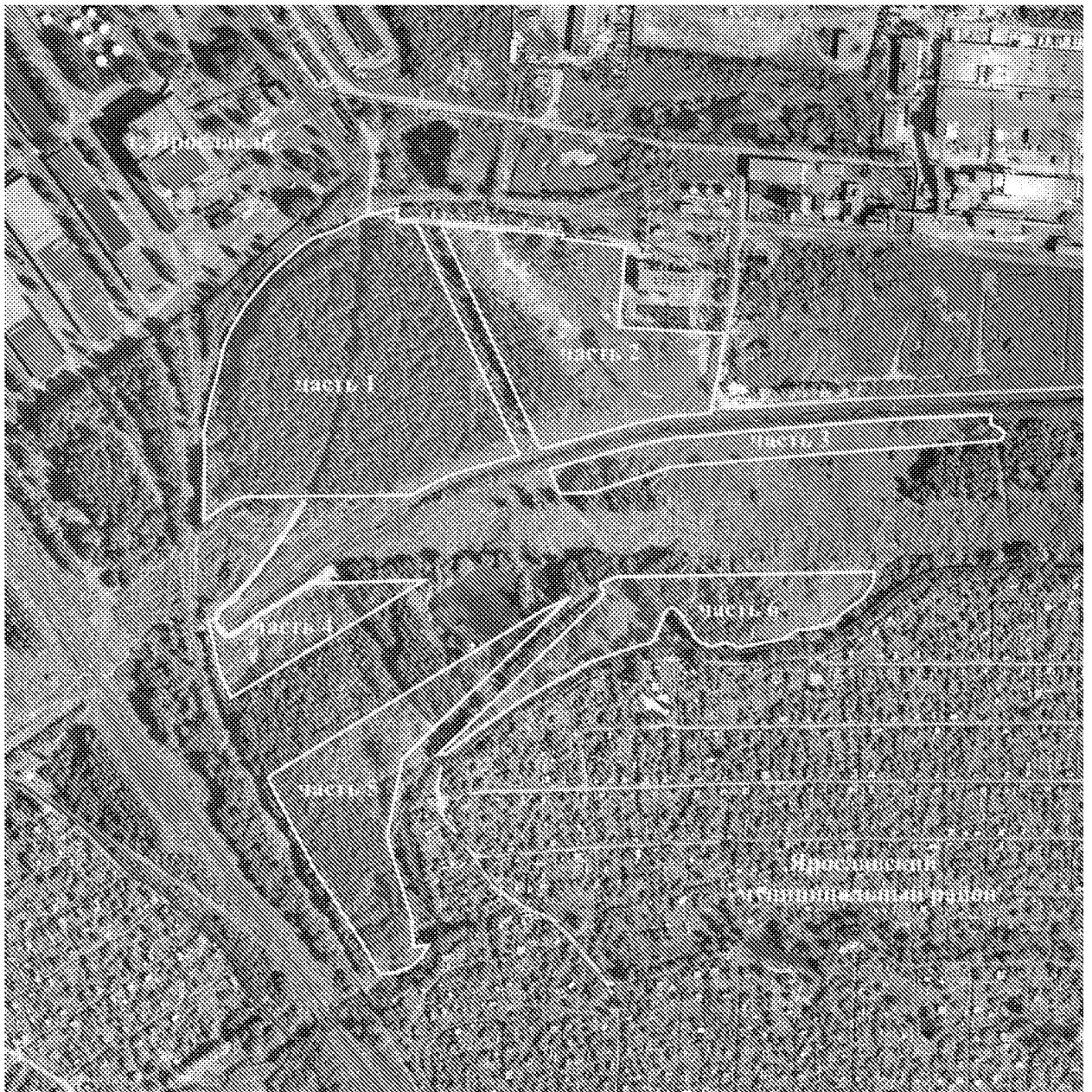

1.11. Участок 11.

Месторасположение – г. Ярославль, Кировский район, в районе ул. Бульварной.

Категория земель – земли населенных пунктов.

Площадь – 109 042 кв. м.

Схема расположения участка 11



1.12. Участок 12.

Месторасположение – г. Ярославль, Красноперекопский район, в пойме реки Которосли, к северу и северо-востоку от дер. Зверинцы Ярославского муниципального района.

Категория земель – земли населенных пунктов.

Площадь – 202 919 кв. м.

Схема расположения участка 12



1.13. Участок 13.

Месторасположение – г. Ярославль, Красноперекопский район, в пойме реки Которосли, к северу от садового некоммерческого товарищества «Медик-2» и садового некоммерческого товарищества «Текстильщик-1».

Категория земель – земли населенных пунктов.

Площадь – 71 222 кв. м.

Схема расположения участка 13

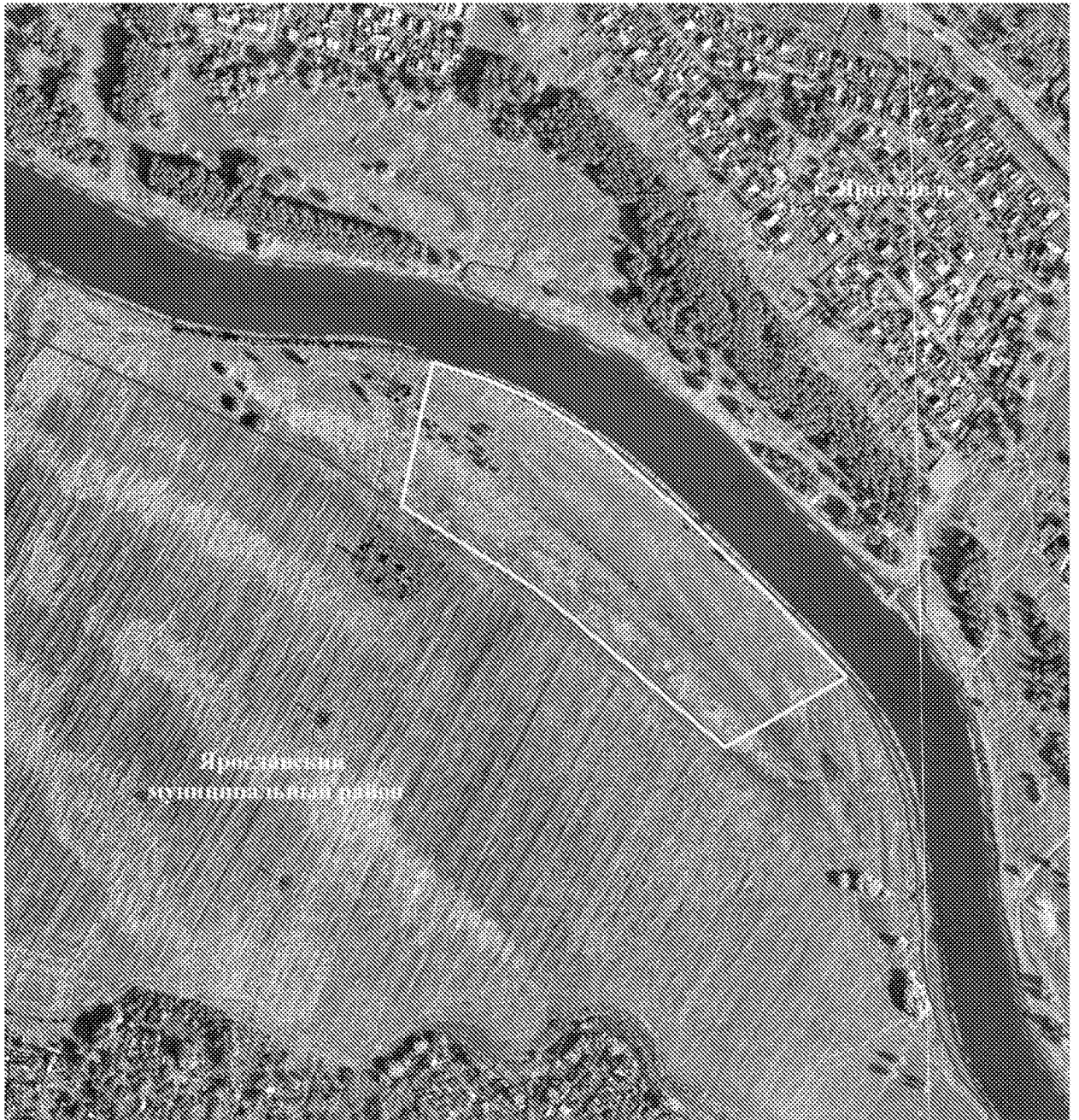

1.14. Участок 14.

Месторасположение – г. Ярославль, Фрунзенский район,
пос. Прибрежный, в районе дома 25.

Категория земель – земли населенных пунктов.

Площадь – 38 480 кв. м.

Схема расположения участка 14



2. Координаты характерных точек границ участков

2.1. Перечень координат характерных точек границ участка 1:

Номер точки	Координаты (МСК-76)	
	X	Y
1	2	3
Часть 1		
1	381740,89	1333265,93
2	381823,51	1333332,68
3	381838,32	1333376,50
4	381876,37	1333416,99
5	381868,82	1333437,68
6	381919,67	1333477,64
7	381978,09	1333510,13
8	381943,69	1333651,46
9	381908,75	1333672,71
10	381874,03	1333701,81
11	381840,44	1333740,39
12	381814,16	1333776,10
13	381792,14	1333822,31
14	381782,90	1333867,51
15	381780,70	1333863,16
16	381760,55	1333823,63
17	381746,93	1333796,89
18	381743,27	1333791,35
19	381760,61	1333781,24
20	381719,62	1333708,98
21	381651,96	1333663,90
22	381627,24	1333656,90
23	381609,68	1333651,92
24	381594,71	1333647,68
25	381562,36	1333537,50
26	381592,19	1333465,98
27	381667,71	1333285,12
1	381740,89	1333265,93
Часть 2		
28	382339,64	1334227,57
29	382286,05	1334284,84
30	382258,12	1334294,17
31	382175,85	1334005,46
28	382339,64	1334227,57
Часть 3		
32	381995,33	1333848,68
33	382107,76	1333953,66
34	382114,98	1333963,36
35	382209,49	1334295,01
36	382201,00	1334329,24
37	382123,66	1334417,93

1	2	3
38	382112,35	1334420,46
39	382080,87	1334420,99
40	382031,19	1334400,55
41	382010,54	1334382,27
42	381976,09	1334374,89
43	381934,07	1334367,50
44	381877,99	1334369,62
45	381850,67	1334348,96
46	381840,99	1334355,31
47	381807,93	1334318,89
48	381793,57	1334331,25
49	381815,94	1334359,32
50	381811,60	1334374,36
51	381782,22	1334375,70
52	381811,17	1334416,36
53	381689,52	1334381,46
54	381352,81	1334293,62
55	381080,70	1334223,38
56	381007,94	1334204,40
57	381040,86	1334203,68
58	381104,04	1334196,51
59	381248,13	1334166,74
60	381386,59	1334137,10
61	381541,78	1334103,74
62	381576,82	1334090,19
63	381616,56	1334074,48
64	381668,57	1334047,24
65	381715,93	1334017,76
66	381781,44	1333965,49
67	381823,74	1333949,08
68	381845,01	1333936,81
69	381874,69	1333932,11
70	381920,49	1333913,71
71	381951,21	1333905,41
72	381981,14	1333886,28
32	381995,33	1333848,68
Часть 4		
73	381575,23	1334047,64
74	381531,74	1334064,39
75	381374,12	1334098,75
76	381174,52	1334141,11
77	381097,06	1334156,56
78	381031,11	1334163,70
79	380993,02	1334165,28
80	380968,76	1334163,28
81	380922,95	1334159,25
82	380873,48	1334151,11
83	380855,16	1334145,43
84	380778,34	1334122,58

1	2	3
85	380714,77	1334103,75
86	380599,53	1334073,87
87	380613,52	1334041,62
88	380648,52	1334028,91
89	380667,95	1334023,16
90	380714,44	1334008,23
91	380743,74	1333997,76
92	380754,06	1333993,87
93	380855,34	1334016,69
94	380875,81	1334033,91
95	380936,32	1334084,83
96	380968,58	1334148,66
97	381007,44	1334146,78
98	381101,61	1334142,04
99	381104,06	1334098,00
100	381133,51	1334036,50
101	381171,04	1333982,61
102	381257,94	1333995,23
103	381313,10	1333951,90
104	381388,28	1333949,70
105	381442,45	1333976,72
73	381575,23	1334047,64
Часть 5		
106	381489,66	1334435,13
107	381061,72	1335407,28
108	381008,78	1335377,03
109	380868,48	1335296,88
110	380857,31	1335290,65
111	380614,55	1334653,98
112	380427,06	1334211,47
113	380388,56	1334133,25
114	380398,17	1334140,49
115	380399,11	1334141,21
116	380410,32	1334149,76
117	380416,43	1334151,14
118	380432,62	1334162,39
119	380452,09	1334174,52
120	380467,00	1334184,04
121	380482,54	1334161,84
122	380533,64	1334176,26
123	380678,26	1334221,24
124	380837,74	1334262,26
125	381072,97	1334324,70
126	381306,98	1334385,54
106	381489,66	1334435,13
Часть 6		
127	381289,77	1335534,23
128	381223,31	1335818,41
129	381042,22	1335811,32

1	2	3
130	380876,99	1335346,94
131	381100,78	1335453,63
132	381171,12	1335484,11
127	381289,77	1335534,23
Часть 7		
133	380191,44	1333941,89
134	380299,32	1334074,73
135	380320,30	1334083,18
136	380403,10	1334256,83
137	380790,99	1335257,64
138	380706,32	1335212,59
139	380470,79	1335083,14
140	380337,02	1335010,19
141	380223,28	1334942,82
142	380164,87	1334901,45
143	380080,65	1334833,72
144	379945,93	1334696,02
145	379844,38	1334575,22
146	379864,44	1334557,82
147	379873,27	1334326,99
148	379893,13	1334329,07
149	380016,03	1334340,93
150	380136,79	1334373,01
151	380140,31	1334359,73
152	380142,67	1334351,05
153	380021,40	1334318,12
154	380021,29	1334317,64
155	380133,29	1334280,86
156	380172,55	1334266,71
157	380187,58	1334261,35
158	380238,09	1334247,73
159	380206,82	1334065,36
160	380186,54	1333946,00
133	380191,44	1333941,89
Часть 8		
161	379817,82	1334590,06
162	379818,83	1334593,56
163	379855,03	1334639,45
164	379892,49	1334683,07
165	379944,97	1334740,42
166	379991,83	1334788,70
167	380050,39	1334844,51
168	380101,92	1334890,12
169	380134,67	1334916,83
170	380182,15	1334951,09
171	380267,74	1335008,06
172	380347,56	1335054,96
173	380420,98	1335096,88
174	380533,62	1335159,49

1	2	3
175	380587,85	1335188,41
176	380707,47	1335254,42
177	380758,07	1335280,90
178	380793,27	1335302,68
179	380815,40	1335323,87
180	381000,95	1335804,81
181	380881,95	1335786,04
182	380720,04	1336292,94
183	380730,13	1336516,49
184	380710,87	1336508,55
185	380699,00	1336504,51
186	380686,77	1336500,96
187	380674,46	1336497,85
188	380637,26	1336491,48
189	380318,55	1336454,46
190	380306,12	1336452,54
191	380280,71	1336446,36
192	380255,92	1336436,29
193	380257,42	1336433,13
194	380236,28	1336421,57
195	380216,73	1336407,06
196	380096,37	1336287,30
197	380036,87	1336218,25
198	379972,26	1336142,37
199	379934,37	1336092,38
200	379891,27	1335963,8
201	379882,38	1335940,91
202	379873,04	1335921,19
203	379859,51	1335897,57
204	379809,08	1335816,40
205	379781,37	1335768,10
206	379770,26	1335745,86
207	379756,21	1335695,25
208	379713,12	1335505,22
209	379691,11	1335407,60
210	379668,89	1335309,86
211	379650,55	1335225,36
212	379648,78	1335212,47
213	379640,52	1335112,05
214	379633,42	1335013,48
215	379627,92	1334798,53
216	379624,11	1334650,17
217	379628,23	1334650,01
218	379627,97	1334644,39
219	379623,98	1334644,54
220	379624,55	1334636,17
221	379620,73	1334566,41
222	379619,61	1334547,85
223	379622,46	1334547,60

1	2	3
224	379621,85	1334540,77
225	379619,08	1334541,02
226	379618,21	1334522,49
227	379617,67	1334513,38
228	379623,79	1334513,01
229	379629,44	1334512,67
230	379646,05	1334511,68
231	379645,95	1334510,15
232	379653,24	1334509,92
233	379703,30	1334508,27
234	379807,98	1334598,33
161	379817,82	1334590,06
Часть 9		
235	380728,39	1336524,43
236	380731,85	1336554,65
237	380709,81	1336603,59
238	380689,84	1336647,93
239	380674,51	1336681,98
240	380642,57	1336752,91
241	380621,45	1336798,65
242	380569,36	1336884,20
243	380537,86	1336901,00
244	380463,37	1336734,24
245	380412,45	1336620,29
246	380400,83	1336601,21
247	380369,22	1336564,99
248	380229,52	1336432,12
249	380252,06	1336444,43
250	380252,49	1336443,53
251	380278,25	1336453,99
252	380304,56	1336460,39
253	380317,48	1336462,39
254	380636,12	1336499,41
255	380672,81	1336505,68
256	380684,67	1336508,68
257	380696,59	1336512,15
258	380708,06	1336516,04
235	380728,39	1336524,43
Часть 10		
259	379578,05	1334534,22
260	379577,57	1334539,76
261	379586,87	1334750,91
262	379600,83	1334978,42
263	379613,17	1335174,64
264	379619,27	1335254,23
265	379652,73	1335412,74
266	379715,68	1335682,27
267	379731,37	1335741,12
268	379746,31	1335774,20

1	2	3
269	379788,16	1335847,37
270	379825,52	1335904,08
271	379851,40	1335953,38
272	379894,08	1336075,31
273	379915,68	1336127,88
274	380125,67	1336367,76
275	380355,31	1336589,88
276	380385,18	1336631,90
277	380440,73	1336744,86
278	380514,71	1336910,50
279	380482,75	1336924,78
280	380455,56	1336933,06
281	380439,11	1336931,86
282	380417,69	1336933,84
283	380363,62	1336933,51
284	380287,73	1336937,88
285	380163,49	1336943,97
286	379955,04	1336952,35
287	379908,87	1336952,52
288	379892,02	1336954,84
289	379672,02	1336964,33
290	379668,13	1336964,40
291	379669,38	1336942,28
292	379674,34	1336741,60
293	379701,27	1336631,99
294	379513,97	1336401,56
295	379491,01	1336318,69
296	379319,86	1336312,65
297	379148,58	1336319,10
298	379123,07	1336244,07
299	379111,65	1336203,98
300	379080,65	1335979,40
301	379070,95	1335964,22
302	379070,32	1335957,08
303	379059,02	1335945,56
304	379030,65	1335901,19
305	379093,47	1335793,92
306	379130,41	1335723,84
307	379157,53	1335680,39
308	379199,45	1335626,88
309	379239,16	1335581,11
310	379260,47	1335544,25
311	379274,29	1335510,85
312	379303,12	1335431,51
313	379316,10	1335385,93
314	379363,09	1335138,25
315	379370,22	1335080,09
316	379386,98	1334989,17
317	379386,16	1334958,95

1	2	3
318	379401,96	1334869,49
319	379405,21	1334856,69
320	379414,79	1334798,09
321	379418,05	1334742,13
322	379417,90	1334687,56
323	379433,77	1334623,85
324	379483,89	1334530,61
325	379577,95	1334534,22
259	379578,05	1334534,22
Часть 11		
326	380060,26	1336958,12
327	380062,15	1336970,11
328	380082,31	1337098,32
329	379760,48	1337111,56
330	379667,06	1337061,34
331	379667,75	1336974,42
332	379672,21	1336974,33
333	379892,21	1336964,84
334	379909,06	1336962,52
335	379954,55	1336962,36
326	380060,26	1336958,12

2.2. Перечень координат характерных точек границ участка 2:

Номер точки	Координаты (МСК-76)	
	X	Y
1	2	3
337	375627,81	1333383,43
338	375642,13	1333419,14
339	375657,28	1333554,48
340	375658,40	1333562,72
341	375834,16	1334065,82
342	375802,52	1334171,01
343	375811,89	1334363,51
344	375800,45	1334364,25
345	375775,53	1334514,37
346	375766,74	1334575,15
347	375736,66	1334628,00
348	375652,80	1334640,84
349	375646,68	1334597,29
350	375626,96	1334594,80
351	375589,48	1334503,91
352	375383,43	1334512,59
353	375383,36	1334512,60
354	375384,48	1334528,29
355	375382,09	1334541,59
356	375377,68	1334554,91
357	375372,20	1334567,88

1	2	3
358	375366,42	1334582,55
359	375364,02	1334591,08
360	375362,30	1334600,63
361	375360,26	1334614,97
362	375357,88	1334629,30
363	375354,82	1334641,93
364	375349,96	1334659,49
365	375344,92	1334675,01
366	375339,45	1334687,65
367	375332,98	1334703,67
368	375325,80	1334716,64
369	375316,25	1334731,65
370	375306,35	1334744,62
371	375299,53	1334752,13
372	375280,69	1334782,16
373	375443,88	1333380,98
337	375627,81	1333383,43

2.3. Перечень координат характерных точек границ участка 3:

Номер точки	Координаты (МСК-76)	
	X	Y
1	2	3
374	383812,66	1321450,55
375	383868,55	1321636,55
376	383839,61	1321628,84
377	383841,95	1321814,76
378	383840,30	1321837,06
379	383808,25	1321800,94
380	383690,94	1321725,05
381	383672,95	1321742,28
382	383655,66	1321758,10
383	383641,22	1321771,96
384	383615,59	1321794,88
385	383581,95	1321824,73
386	383569,62	1321838,68
387	383564,77	1321843,27
388	383561,21	1321846,63
389	383556,73	1321841,90
390	383552,84	1321841,12
391	383549,01	1321842,40
392	383528,04	1321862,08
393	383501,55	1321886,20
394	383476,39	1321909,61
395	383419,39	1321962,23
396	383398,69	1321981,41
397	383364,25	1322013,33
398	383349,06	1321998,96

1	2	3
399	383345,66	1322000,95
400	383334,89	1322010,23
401	383319,88	1321997,10
402	383306,73	1321990,06
403	383299,42	1321984,47
404	383299,97	1321983,10
405	383290,76	1321974,76
406	383288,07	1321964,03
407	383307,83	1321913,05
408	383302,63	1321910,36
409	383298,23	1321907,99
410	383294,76	1321906,12
411	383278,45	1321897,99
412	383272,04	1321900,73
413	383231,64	1321931,44
414	383229,09	1321944,60
415	383234,37	1321947,52
416	383231,01	1321953,35
417	383240,38	1321957,32
418	383202,22	1322004,80
419	383154,19	1322041,01
420	383138,79	1322053,97
421	383097,48	1322010,15
422	383065,72	1322013,33
423	383028,55	1322039,74
424	382995,34	1322040,41
425	382654,76	1321862,66
426	382445,72	1321642,23
427	383689,21	1321407,66
428	383707,56	1321404,20
374	383812,66	1321450,55
429	382703,89	1321632,09
430	382722,84	1321689,02
431	382684,89	1321701,66
432	382665,93	1321644,73
429	382703,89	1321632,09
433	382674,80	1321733,08
434	382734,19	1321756,63
435	382733,06	1321795,63
436	382726,03	1321842,11
437	382710,86	1321854,57
438	382708,30	1321855,20
439	382680,48	1321832,35
440	382671,61	1321825,04
441	382641,08	1321800,14
433	382674,80	1321733,08

2.4. Перечень координат характерных точек границ участка 4:

Номер точки	Координаты (МСК-76)	
	X	Y
1	2	3
442	392263,76	1323375,75
443	392270,24	1323385,25
444	392274,23	1323400,80
445	392276,05	1323415,03
446	392279,23	1323430,77
447	392279,19	1323432,96
448	392279,12	1323436,60
449	392279,12	1323439,17
450	392278,57	1323442,56
451	392278,14	1323451,34
452	392279,19	1323458,82
453	392281,24	1323468,11
454	392282,47	1323472,42
455	392283,15	1323473,43
456	392284,93	1323476,10
457	392286,16	1323480,41
458	392286,46	1323489,02
459	392286,76	1323495,48
460	392286,47	1323503,18
461	392285,23	1323516,40
462	392282,46	1323536,09
463	392277,53	1323555,16
464	392275,08	1323561,31
465	392271,39	1323573,63
466	392268,00	1323583,46
467	392264,00	1323593,92
468	392253,24	1323615,76
469	392251,43	1323618,14
470	392249,66	1323622,16
471	392236,92	1323639,39
472	392231,08	1323645,54
473	392224,62	1323652,31
474	392220,01	1323656,00
475	392215,08	1323660,31
476	392211,08	1323666,77
477	392205,51	1323673,89
478	392202,78	1323679,38
479	392198,47	1323684,31
480	392192,63	1323687,38
481	392186,78	1323690,46
482	392182,17	1323691,99
483	392175,40	1323694,14
484	392172,96	1323694,75
485	392165,37	1323696,60
486	392157,07	1323698,76

1	2	3
487	392146,91	1323700,61
488	392138,61	1323702,75
489	392132,45	1323702,75
490	392123,84	1323704,91
491	392116,46	1323708,29
492	392111,34	1323710,46
493	392096,77	1323716,60
494	392088,15	1323721,83
495	392081,99	1323725,83
496	392067,69	1323731,93
497	392055,33	1323737,20
498	392039,33	1323744,28
499	392028,88	1323750,44
500	392019,03	1323757,82
501	392002,72	1323769,51
502	391996,57	1323776,58
503	391985,50	1323788,88
504	391971,04	1323807,66
505	391965,19	1323815,03
506	391962,12	1323819,35
507	391959,10	1323828,98
508	391956,27	1323838,11
509	391951,35	1323850,73
510	391948,89	1323861,80
511	391947,66	1323876,56
512	391947,97	1323889,80
513	391949,81	1323905,17
514	391952,89	1323916,86
515	391957,50	1323927,01
516	391964,88	1323940,85
517	391972,27	1323955,93
518	391979,03	1323968,23
519	391988,56	1323981,77
520	391996,25	1323989,78
521	392003,02	1323996,84
522	392010,71	1324003,61
523	392017,49	1324007,92
524	392027,63	1324011,92
525	392036,25	1324014,99
526	392041,78	1324018,07
527	392046,09	1324020,85
528	392050,40	1324024,53
529	392052,24	1324027,92
530	392053,17	1324032,22
531	392052,23	1324036,54
532	392050,39	1324040,22
533	392049,78	1324044,53
534	392050,71	1324052,52
535	392049,47	1324063,92

1	2	3
536	392048,24	1324070,37
537	392047,01	1324079,60
538	392047,93	1324085,13
539	392066,44	1324112,57
540	392017,37	1324126,28
541	392000,82	1324129,89
542	391994,87	1324131,12
543	391994,63	1324129,38
544	391994,45	1324118,92
545	391995,14	1324116,32
546	391984,04	1324111,25
547	391981,22	1324105,06
548	391982,75	1324098,64
549	391982,81	1324093,97
550	391972,31	1324076,27
551	391965,61	1324064,05
552	391957,18	1324050,14
553	391951,42	1324038,74
554	391943,51	1324025,54
555	391936,76	1324013,30
556	391929,55	1324000,00
557	391921,86	1323982,65
558	391919,78	1323973,81
559	391917,73	1323952,91
560	391917,39	1323948,95
561	391915,82	1323930,01
562	391907,78	1323923,65
563	391902,98	1323918,33
564	391897,08	1323906,98
565	391895,05	1323898,67
566	391892,82	1323887,11
567	391890,65	1323877,08
568	391888,06	1323866,63
569	391884,14	1323848,27
570	391880,69	1323833,28
571	391877,27	1323819,99
572	391879,19	1323819,44
573	391909,81	1323787,01
574	391925,25	1323780,50
575	391944,44	1323762,46
576	391950,95	1323756,87
577	391956,74	1323752,39
578	391980,05	1323737,23
579	391987,47	1323732,90
580	391991,12	1323723,01
581	391995,31	1323715,19
582	392001,62	1323706,35
583	392005,63	1323697,74
584	392011,44	1323679,60

1	2	3
585	392030,53	1323685,07
586	392037,12	1323675,26
587	391978,08	1323659,01
588	391985,44	1323639,64
589	391992,91	1323619,25
590	391946,66	1323599,09
591	391880,55	1323593,99
592	391776,55	1323576,28
593	391734,72	1323575,54
594	391702,63	1323568,96
595	391703,34	1323564,81
596	391692,87	1323561,73
597	391698,31	1323541,86
598	391702,38	1323519,91
599	391671,20	1323511,57
600	391668,78	1323534,05
601	391638,94	1323528,32
602	391571,57	1323514,67
603	391551,58	1323510,28
604	391548,26	1323538,84
605	391511,70	1323531,98
606	391520,35	1323337,09
607	391535,98	1323332,74
608	391554,30	1323328,60
609	391571,62	1323328,28
610	391588,45	1323330,67
611	391606,33	1323331,42
612	391630,13	1323330,43
613	391646,89	1323329,04
614	391658,84	1323330,97
615	391683,77	1323332,41
616	391709,11	1323326,52
617	391724,80	1323326,23
618	391745,39	1323327,46
619	391764,41	1323330,90
620	391790,38	1323329,87
621	391832,00	1323326,11
622	391857,98	1323326,16
623	391898,05	1323326,49
624	391918,64	1323327,19
625	391937,10	1323330,10
626	391964,33	1323332,56
627	391976,07	1323335,37
628	391989,52	1323336,42
629	391999,47	1323335,80
630	392015,50	1323336,37
631	392033,74	1323338,62
632	392063,62	1323338,50
633	392077,88	1323336,49

1	2	3
634	392083,88	1323333,57
635	392105,31	1323321,47
636	392118,22	1323316,90
637	392135,50	1323314,85
638	392149,80	1323315,01
639	392167,15	1323316,41
640	392181,06	1323318,75
641	392190,97	1323323,10
642	392201,15	1323331,96
643	392214,95	1323339,79
644	392224,87	1323345,65
645	392232,32	1323353,35
646	392237,72	1323357,94
647	392253,33	1323364,38
648	392256,05	1323366,78
442	392263,76	1323375,75

2.5. Перечень координат характерных точек границ участка 5:

Номер точки	Координаты (МСК-76)	
	X	Y
1	2	3
Часть 1		
649	383257,47	1329207,55
650	382983,93	1329913,81
651	382962,51	1329962,51
652	382819,62	1329949,20
653	382770,90	1329919,05
654	382755,07	1329941,68
655	382723,77	1329920,22
656	382719,10	1329916,72
657	382712,54	1329925,18
658	382681,48	1329968,92
659	382580,27	1329955,05
660	382543,24	1330012,11
661	382369,85	1330009,20
662	382365,03	1329962,69
663	382344,57	1329954,43
664	382331,73	1329879,02
665	382336,12	1329878,42
666	382335,27	1329873,10
667	382330,99	1329873,70
668	382321,11	1329814,19
669	382322,98	1329813,97
670	382322,04	1329790,87
671	382325,71	1329768,04
672	382328,29	1329744,63
673	382325,54	1329744,33

1	2	3
674	382326,20	1329731,96
675	382313,85	1329731,01
676	382304,93	1329788,90
677	382308,03	1329828,40
678	382300,67	1329829,71
679	382302,81	1329841,01
680	382298,63	1329841,70
681	382301,68	1329859,54
682	382305,69	1329858,79
683	382317,26	1329935,19
684	382313,68	1329935,72
685	382314,49	1329940,39
686	382212,42	1329936,92
687	382213,28	1329921,39
688	382211,77	1329906,46
689	382207,62	1329906,97
690	382205,83	1329887,14
691	382210,27	1329886,73
692	382209,78	1329881,19
693	382205,31	1329881,57
694	382203,07	1329856,68
695	382213,06	1329839,45
696	382243,17	1329860,84
697	382315,41	1329643,14
698	382347,30	1329354,37
699	382330,93	1329326,62
700	382349,32	1329227,80
701	382346,60	1329184,88
702	382579,60	1328924,66
703	382625,27	1328971,96
704	382797,88	1329033,63
705	382813,36	1329039,95
706	382833,47	1329047,65
707	382858,40	1329057,21
708	382859,06	1329055,49
709	383110,14	1329145,18
649	383257,47	1329207,55
Часть 2		
710	382218,47	1329965,15
711	382220,29	1330061,79
712	382310,42	1330058,83
713	382314,87	1330157,94
714	382302,09	1330165,22
715	382241,05	1330167,27
716	382235,86	1330134,12
717	382212,03	1330137,81
718	382202,97	1330138,06
719	382211,35	1330124,03
720	382206,73	1330065,49

1	2	3
721	382205,77	1330030,74
722	382204,47	1329965,88
710	382218,47	1329965,15
Часть 3		
723	382180,75	1329913,38
724	382191,24	1330138,42
725	382092,44	1330141,13
723	382180,75	1329913,38

2.6. Перечень координат характерных точек границ участка б:

Номер точки	Координаты (МСК-76)	
	X	Y
726	380478,45	1333249,19
727	380057,02	1333530,91
728	380055,55	1333529,18
729	380041,41	1333512,57
730	380141,14	1333269,45
731	380145,71	1333258,19
732	380189,11	1333150,05
733	380205,66	1333110,31
734	380210,90	1333112,25
735	380293,51	1333142,77
726	380478,45	1333249,19

2.7. Перечень координат характерных точек границ участка 7:

Номер точки	Координаты (МСК-76)	
	X	Y
1	2	3
Часть 1		
736	380028,31	1334007,07
737	380057,31	1334081,39
738	380049,07	1334082,60
739	380016,77	1334086,64
740	380008,62	1334089,31
741	379998,19	1334095,22
742	379976,14	1334101,74
743	379977,06	1334104,88
744	379965,53	1334108,60
745	379947,64	1334109,02
746	379929,55	1334107,63
747	379924,05	1334106,84
748	379928,59	1334068,12
736	380028,31	1334007,07
Часть 2		
749	380049,69	1334089,44
750	380049,87	1334090,42

1	2	3
751	380052,36	1334107,50
752	380049,21	1334113,52
753	380052,98	1334134,02
754	380054,80	1334138,00
755	380078,28	1334157,51
756	380096,58	1334191,64
757	380104,83	1334211,58
758	380105,58	1334211,48
759	380112,72	1334228,39
760	380117,66	1334241,40
761	380119,40	1334246,45
762	380131,13	1334276,00
763	380133,29	1334280,86
764	380004,66	1334323,09
765	379977,30	1334321,69
766	379985,94	1334278,46
767	379982,95	1334254,91
768	379983,00	1334248,11
769	379987,11	1334211,87
770	379985,86	1334198,81
771	379982,87	1334190,23
772	379975,40	1334179,59
773	379969,70	1334171,48
774	379955,82	1334148,99
775	379950,59	1334135,24
776	379949,99	1334127,48
777	379943,32	1334114,17
778	379947,99	1334114,49
779	379966,19	1334113,55
780	379976,74	1334110,99
781	380001,32	1334098,49
782	380014,18	1334094,69
749	380049,69	1334089,44
Часть 3		
783	379938,49	1334113,84
784	379946,08	1334127,05
785	379947,32	1334138,25
786	379952,66	1334151,76
787	379970,33	1334179,84
788	379917,66	1334161,02
789	379923,42	1334112,09
783	379938,49	1334113,84

2.8. Перечень координат характерных точек границ участка 8:

Номер точки	Координаты (МСК-76)	
	X	Y
790	379679,86	1334386,40
791	379682,71	1334391,89
792	379693,77	1334413,20
793	379689,04	1334425,49
794	379691,49	1334429,49
795	379701,52	1334430,21
796	379721,35	1334463,72
797	379736,62	1334480,89
798	379764,28	1334523,00
799	379783,28	1334549,83
800	379817,72	1334590,06
801	379807,98	1334598,33
802	379703,30	1334508,27
803	379653,24	1334509,92
804	379647,70	1334457,32
805	379633,45	1334430,73
806	379622,30	1334409,90
807	379675,88	1334390,69
790	379679,86	1334386,40

2.9. Перечень координат характерных точек границ участка 9:

Номер точки	Координаты (МСК-76)	
	X	Y
1	2	3
808	377005,84	1333853,73
809	377009,69	1333855,53
810	377011,73	1333942,71
811	377033,62	1333952,61
812	377053,62	1333952,23
813	377053,62	1333952,57
814	377054,87	1334019,22
815	377099,87	1334018,38
816	377109,56	1334018,20
817	377108,53	1334027,22
818	377098,45	1334076,42
819	377088,39	1334126,62
820	377084,68	1334145,15
821	377046,67	1334137,23
822	377038,82	1334178,48
823	377029,16	1334176,75
824	377014,90	1334198,84
825	376972,19	1334208,98
826	376957,32	1334224,59
827	376957,80	1334230,99

1	2	3
828	376807,62	1334243,31
829	376809,67	1334336,89
830	376811,32	1334370,72
831	376717,01	1334370,72
832	376717,01	1334534,14
833	376811,50	1334673,42
834	376795,34	1334679,45
835	376804,85	1334703,84
836	376753,14	1334722,31
837	376770,93	1334772,10
838	376743,40	1334779,53
839	376619,97	1334806,22
840	376569,22	1334812,09
841	376534,55	1334815,65
842	376493,93	1334817,64
843	376399,05	1334822,56
844	376402,33	1334821,46
845	376437,54	1334716,12
846	376581,09	1334431,53
847	376625,75	1334242,22
848	376509,33	1334092,62
849	376515,31	1334088,61
850	376515,30	1334088,59
851	376519,30	1334087,67
852	376528,73	1334085,28
853	376546,09	1334080,98
854	376555,27	1334078,65
855	376569,92	1334074,62
856	376580,75	1334071,61
857	376597,08	1334066,75
858	376607,89	1334063,26
859	376625,55	1334057,69
860	376637,74	1334053,55
861	376654,45	1334047,66
862	376668,57	1334042,49
863	376685,22	1334036,09
864	376696,88	1334031,56
865	376707,97	1334026,97
866	376716,22	1334023,59
867	376738,49	1334013,74
868	376766,47	1334001,05
869	376778,88	1333994,90
870	376806,53	1333980,91
871	376812,22	1333977,92
872	376825,09	1333970,89
873	376831,69	1333967,28
874	376839,65	1333962,99
875	376843,55	1333960,76
876	376855,46	1333953,92

1	2	3
877	376864,54	1333948,48
878	376879,22	1333939,62
879	376899,99	1333926,65
880	376930,28	1333906,51
881	376940,47	1333899,50
808	377005,84	1333853,73

2.10. Перечень координат характерных точек границ участка 10:

Номер точки	Координаты (МСК-76)	
	X	Y
1	2	3
Часть 1		
882	365982,43	1333915,46
883	365999,26	1333922,85
884	366021,70	1333935,92
885	366049,15	1333957,40
886	366075,69	1333986,43
887	366083,41	1333997,50
888	366091,70	1334021,10
889	366104,08	1334045,54
890	366110,96	1334075,73
891	366098,67	1334075,49
892	366098,30	1334092,91
893	366041,44	1334117,96
894	365969,83	1334149,50
895	365903,37	1334178,77
896	365883,83	1334187,38
897	365865,46	1334124,50
898	365851,29	1334095,79
899	365846,55	1334086,90
900	365845,40	1333938,09
901	365845,02	1333934,06
902	365844,21	1333930,41
903	365842,91	1333927,12
904	365840,90	1333923,64
905	365823,59	1333897,35
906	365883,71	1333898,53
907	365904,51	1333897,64
908	365935,89	1333903,99
909	365958,50	1333910,72
Часть 2		
910	366096,38	1334115,62
911	366086,47	1334227,95
912	366083,41	1334227,44
913	366075,80	1334285,57
914	366001,57	1334278,98
915	365995,64	1334376,82

1	2	3
916	365976,93	1334373,29
917	365964,13	1334371,53
918	365937,52	1334366,24
919	365922,57	1334363,90
920	365920,42	1334342,31
921	365919,36	1334327,61
922	365912,84	1334293,78
923	365903,49	1334260,43
924	365889,27	1334206,83
925	365912,27	1334196,70
926	365978,80	1334167,40
927	366051,33	1334135,46
910	366096,38	1334115,62
Часть 3		
928	365870,87	1334214,94
929	365883,01	1334259,34
930	365893,74	1334300,04
931	365899,84	1334330,69
932	365901,59	1334357,18
933	365905,66	1334395,78
934	365917,11	1334533,48
935	365920,03	1334597,68
936	365921,02	1334621,14
937	365912,59	1334621,59
938	365906,79	1334631,31
939	365904,28	1334634,13
940	365901,21	1334633,11
941	365897,13	1334628,97
942	365884,67	1334463,88
943	365872,83	1334327,61
944	365852,04	1334263,16
945	365849,20	1334256,13
946	365848,68	1334224,71
928	365870,87	1334214,94
Часть 4		
947	365730,10	1333902,35
948	365733,73	1333907,78
949	365733,18	1333908,15
950	365716,51	1333918,74
951	365721,84	1333927,20
952	365748,11	1333968,88
953	365765,11	1333992,00
954	365768,64	1334101,15
955	365660,21	1333922,49
956	365686,07	1333911,73
957	365710,45	1333906,54
947	365730,10	1333902,35
Часть 5		
958	365587,11	1333956,24

1	2	3
959	365740,67	1334209,26
960	365752,88	1334234,63
961	365709,29	1334189,37
962	365657,01	1334135,04
963	365603,98	1334080,05
964	365531,72	1334065,97
965	365453,99	1334089,67
966	365453,89	1334088,48
967	365430,87	1334090,43
968	365432,27	1334104,47
969	365420,94	1334097,56
970	365412,28	1334087,55
971	365407,26	1334073,88
972	365406,01	1334063,17
973	365404,84	1334059,06
974	365427,03	1334047,43
975	365504,89	1333997,95
976	365566,25	1333966,58
958	365587,11	1333956,24
Часть 6		
977	365765,11	1334261,55
978	365771,62	1334277,68
979	365772,92	1334355,72
980	365776,44	1334513,89
981	365766,79	1334513,59
982	365752,24	1334504,50
983	365737,07	1334483,61
984	365729,04	1334476,55
985	365722,94	1334451,93
986	365723,38	1334443,73
987	365714,54	1334431,18
988	365706,65	1334389,58
989	365711,30	1334378,04
990	365707,39	1334364,89
991	365711,69	1334352,72
992	365716,38	1334348,67
993	365724,30	1334344,56
994	365734,59	1334337,98
995	365741,77	1334331,62
996	365743,35	1334327,57
997	365741,92	1334324,30
998	365738,21	1334321,05
999	365721,84	1334315,40
1000	365713,75	1334311,69
1001	365711,09	1334308,97
1002	365710,07	1334305,71
1003	365709,00	1334300,59
1004	365702,11	1334279,11
1005	365691,99	1334249,87

1	2	3
1006	365678,31	1334226,19
1007	365669,96	1334210,47
1008	365657,60	1334190,09
1009	365635,11	1334155,91
1010	365608,45	1334120,20
1011	365608,04	1334113,60
1012	365607,96	1334112,98
1013	365642,91	1334149,25
1014	365696,01	1334204,41
1015	365755,16	1334265,94
977	365765,11	1334261,55

2.11. Перечень координат характерных точек границ участка 11:

Номер точки	Координаты (МСК-76)	
	X	Y
1	2	3
1016	376878,39	1323386,51
1017	376907,99	1323399,60
1018	376800,30	1323726,57
1019	376808,22	1323731,08
1020	376810,11	1323732,15
1021	376804,47	1323740,28
1022	376800,83	1323747,58
1023	376798,23	1323755,66
1024	376795,75	1323768,35
1025	376799,86	1323879,99
1026	376766,93	1323925,96
1027	376707,99	1324196,94
1028	376531,65	1324155,12
1029	376548,31	1324064,25
1030	376552,49	1324009,03
1031	376558,29	1323963,41
1032	376577,49	1323915,40
1033	376593,43	1323906,29
1034	376607,07	1323886,56
1035	376630,89	1323885,82
1036	376650,58	1323885,60
1037	376664,71	1323874,01
1038	376672,83	1323857,02
1039	376698,28	1323850,30
1040	376675,99	1323847,50
1041	376670,48	1323846,72
1042	376662,71	1323858,69
1043	376657,23	1323864,61
1044	376644,88	1323870,05
1045	376625,93	1323869,04
1046	376608,81	1323867,25

1	2	3
1047	376618,41	1323840,23
1048	376657,17	1323766,58
1049	376672,26	1323736,27
1050	376686,05	1323725,95
1051	376686,47	1323715,50
1052	376682,85	1323702,53
1053	376691,26	1323676,96
1054	376741,96	1323590,49
1055	376761,41	1323561,82
1056	376824,14	1323475,79
1057	376855,47	1323430,47
1058	376876,02	1323391,03
1016	376878,39	1323386,51

2.12. Перечень координат характерных точек границ участка 12:

Номер точки	Координаты (МСК-76)	
	X	Y
1	2	3
1059	376589,48	1322826,21
1060	376595,13	1322813,35
1061	376629,78	1322832,06
1062	376683,83	1322855,66
1063	376756,84	1322885,77
1064	376765,01	1322889,31
1065	376778,94	1322888,21
1066	376792,21	1322895,93
1067	376804,14	1322898,38
1068	376817,61	1322905,46
1069	376846,12	1322929,27
1070	376861,17	1322944,83
1071	376871,26	1322964,19
1072	376878,67	1322984,42
1073	376871,61	1323070,48
1074	376855,30	1323171,44
1075	376831,43	1323261,35
1076	376794,15	1323347,63
1077	376755,92	1323414,91
1078	376667,69	1323535,55
1079	376639,72	1323583,38
1080	376586,71	1323690,41
1081	376550,44	1323760,71
1082	376543,54	1323773,36
1083	376528,10	1323808,12
1084	376493,36	1323882,16
1085	376477,22	1323937,01
1086	376467,57	1323989,16
1087	376464,99	1324048,71

1	2	3
1088	376464,67	1324096,67
1089	376460,49	1324133,05
1090	376459,32	1324137,96
1091	376417,57	1324128,06
1092	376326,76	1324106,52
1093	376344,86	1324077,12
1094	376479,29	1323750,56
1095	376479,28	1323750,55
1096	376470,05	1323746,75
1097	376534,52	1323590,18
1098	376561,94	1323467,07
1099	376617,33	1323196,90
1100	376604,50	1323060,16
1101	376614,25	1323033,39
1102	376615,96	1323018,61
1103	376592,83	1322890,20
1104	376587,96	1322829,64
1059	376589,48	1322826,21

2.13. Перечень координат характерных точек границ участка 13:

Номер точки	Координаты (МСК-76)	
	X	Y
1105	376444,54	1324182,85
1106	376426,03	1324239,06
1107	376405,11	1324287,05
1108	376370,56	1324343,78
1109	376294,98	1324431,42
1110	376206,79	1324523,46
1111	376156,64	1324571,87
1112	376126,38	1324599,17
1113	376055,92	1324477,35
1114	376189,59	1324319,27
1115	376213,12	1324289,84
1116	376254,24	1324224,28
1117	376299,67	1324150,51
1118	376406,72	1324173,77
1105	376444,54	1324182,85

2.14. Перечень координат характерных точек границ участка 14:

Номер точки	Координаты (МСК-76)	
	X	Y
1	2	3
1119	367329,36	1336240,60
1120	367326,09	1336255,89
1121	367312,90	1336274,67
1122	367301,69	1336294,76

1	2	3
1123	367293,40	1336310,23
1124	367290,94	1336325,51
1125	367287,65	1336342,78
1126	367284,87	1336353,71
1127	367243,48	1336354,52
1128	367098,99	1336357,37
1129	367049,29	1336361,89
1130	367048,82	1336367,64
1131	366832,38	1336307,26
1132	366938,39	1336290,83
1133	366940,03	1336282,24
1134	366947,99	1336278,24
1135	367030,11	1336267,80
1136	367139,07	1336253,86
1137	367194,89	1336247,23
1138	367285,53	1336235,66
1119	367329,36	1336240,60