



ПРАВИТЕЛЬСТВО САНКТ-ПЕТЕРБУРГА  
КОМИТЕТ ПО ПРИРОДОПОЛЬЗОВАНИЮ,  
ОХРАНЕ ОКРУЖАЮЩЕЙ СРЕДЫ И ОБЕСПЕЧЕНИЮ  
ЭКОЛОГИЧЕСКОЙ БЕЗОПАСНОСТИ

РАСПОРЯЖЕНИЕ

25.10.2024

ОКУД

№

272-р

**Об уточнении местоположения  
береговой линии (границы водного  
объекта), границы водоохранной зоны  
и границы прибрежной защитной  
полосы Торфяного ручья (ИД 1353)  
на территории Санкт-Петербурга**

В соответствии со статьей 65 Водного кодекса Российской Федерации, постановлением Правительства Российской Федерации от 10.01.2009 № 17 «Об утверждении Правил установления границ водоохранных зон и границ прибрежных защитных полос водных объектов» и постановлением Правительства Российской Федерации от 29.04.2016 № 377 «Об утверждении Правил определения местоположения береговой линии (границы водного объекта), случаев и периодичности ее определения и о внесении изменений в Правила установления на местности границ водоохранных зон и границ прибрежных защитных полос водных объектов»:

1. Уточнить местоположение береговой линии (границы водного объекта) Торфяного ручья (ИД 1353) на территории Санкт-Петербурга, описание береговой линии, ее координаты и опорные точки, отображение береговой линии на картографических материалах согласно Приложению 1 к настоящему распоряжению.

2. Уточнить границу водоохранной зоны Торфяного ручья (ИД 1353) на территории Санкт-Петербурга, описание границы водоохранной зоны, ее координаты и опорные точки, отображение границы водоохранной зоны на картографических материалах согласно Приложению 2 к настоящему распоряжению.

3. Уточнить границу прибрежной защитной полосы Торфяного ручья (ИД 1353) на территории Санкт-Петербурга, описание границы прибрежной защитной полосы, ее координаты и опорные точки, отображение границы прибрежной защитной полосы на картографических материалах согласно Приложению 3 к настоящему распоряжению.

4. Определить для Торфяного ручья (ИД 1353) ширину водоохранной зоны – 50 м, ширину прибрежной защитной полосы – 50 м.

5. Контроль за выполнением распоряжения остается за заместителем председателя Комитета по природопользованию, охране окружающей среды и обеспечению экологической безопасности в соответствии с распределением обязанностей.

Председатель Комитета

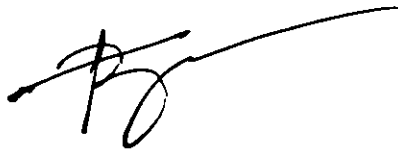

**А.В.Герман**

Приложение 1

к распоряжению Комитета по природопользованию,  
охране окружающей среды и обеспечению  
экологической безопасности от 25.10.2024 № 272-р

**Местоположение береговой линии (границы водного объекта)  
Торфяного ручья (ИД 1353) на территории Санкт-Петербурга**

Принятые сокращения:

БЛ – береговая линия

ИД – идентификатор в перечне водных объектов Санкт-Петербурга

СК-1964 – местная система координат 1964 года

**1. Координаты местоположения береговой линии водного объекта**

1. СК-1964
2. Береговая линия Торфяного ручья

№ точки	Координаты	
	X	Y
1	81946,71	117781,13
2	81922,70	117815,32
3	81916,94	117828,57
4	81895,94	117862,62
5	81874,94	117909,41
6	81858,86	117954,22
7	81814,35	118184,95
8	81805,79	118237,18
9	81802,86	118242,84
10	81803,18	118248,37
11	81796,10	118289,41
12	81790,27	118287,84
13	81788,23	118283,55
14	81788,74	118271,17
15	81792,73	118259,00
16	81789,18	118247,70
17	81785,88	118244,03
18	81772,05	118243,98
19	81736,06	118253,81
20	81725,59	118255,00
21	81707,88	118262,02
22	81690,21	118272,15
23	81684,27	118277,40
24	81666,02	118286,97
25	81648,14	118298,47
26	81639,67	118306,25
27	81630,83	118309,60
28	81624,28	118314,45
29	81621,42	118321,62
30	81617,82	118324,11
31	81609,22	118323,42
32	81602,35	118328,10
33	81599,05	118328,12
34	81588,16	118332,75

№ точки	Координаты	
	X	Y
35	81581,12	118332,45
36	81565,07	118340,08
37	81562,27	118339,38
38	81561,84	118335,62
39	81554,24	118339,50
40	81552,71	118343,00
41	81547,13	118341,78
42	81538,55	118348,16
43	81534,65	118353,79
44	81534,77	118359,35
45	81532,84	118363,93
46	81522,75	118365,55
47	81518,07	118368,58
48	81512,80	118375,20
49	81509,16	118374,84
50	81502,87	118370,48
51	81485,21	118369,51
52	81467,71	118372,68
53	81457,36	118383,59
54	81449,74	118387,51
55	81438,04	118389,20
56	81417,68	118383,84
57	81408,61	118389,31
58	81411,56	118402,79
59	81409,87	118419,51
60	81387,35	118442,08
61	81381,01	118442,15
62	81373,43	118440,51
63	81365,09	118436,27
64	81360,32	118436,47
65	81353,08	118439,18
66	81345,57	118447,30
67	81322,84	118452,69
68	81299,56	118461,27

№ точки	Координаты	
	X	Y
69	81276,60	118475,68
70	81273,64	118481,15
71	81272,83	118495,55
72	81268,24	118506,73
73	81265,51	118509,13
74	81259,13	118512,55
75	81256,11	118507,18
76	81259,14	118503,62
77	81263,20	118501,41
78	81265,52	118498,14
79	81266,67	118495,74
80	81268,61	118480,61
81	81265,18	118478,29
82	81265,05	118475,06
83	81286,15	118460,89
84	81319,71	118448,19
85	81344,51	118442,80
86	81347,43	118438,06
87	81357,67	118430,79
88	81368,69	118430,97
89	81380,02	118436,31
90	81381,68	118435,85
91	81382,24	118432,08
92	81379,29	118425,99
93	81381,97	118419,54
94	81381,09	118413,86
95	81384,29	118410,83
96	81390,28	118411,99
97	81400,16	118408,45
98	81403,62	118402,28
99	81404,27	118387,87
100	81410,31	118382,26
101	81423,49	118379,17
102	81426,99	118381,69

№ точки	Координаты	
	X	Y
103	81432,75	118381,54
104	81434,90	118380,61
105	81437,61	118371,10
106	81444,11	118381,44
107	81447,66	118380,68
108	81454,65	118372,60
109	81465,22	118367,62
110	81478,36	118367,82
111	81481,43	118366,55
112	81485,20	118363,63
113	81487,07	118359,67
114	81493,58	118355,92
115	81495,25	118348,35
116	81499,33	118345,00
117	81503,13	118344,78
118	81505,13	118346,95
119	81504,40	118360,92
120	81505,57	118367,10
121	81507,83	118370,40
122	81510,95	118370,67
123	81517,97	118365,10
124	81528,77	118360,27
125	81531,70	118348,44
126	81546,26	118336,94
127	81547,91	118332,60
128	81546,87	118324,63
129	81548,82	118324,71
130	81553,12	118335,04
131	81560,57	118330,71
132	81561,34	118325,75
133	81565,32	118326,45
134	81572,16	118331,90
135	81586,04	118329,29
136	81596,28	118325,15
137	81603,95	118319,62
138	81611,50	118319,41
139	81615,36	118317,26
140	81613,48	118300,94
141	81615,90	118300,56
142	81621,37	118308,95
143	81625,82	118308,99
144	81632,64	118302,10
145	81643,74	118296,83
146	81652,97	118289,39
147	81702,29	118261,06
148	81714,80	118255,89
149	81716,32	118253,34
150	81740,15	118248,54
151	81753,70	118244,43

№ точки	Координаты	
	X	Y
152	81758,61	118241,28
153	81769,71	118238,63
154	81774,73	118240,36
155	81791,70	118241,39
156	81794,88	118239,97
157	81798,78	118235,48
158	81817,23	118124,54
159	81827,16	118080,01
160	81830,54	118055,24
161	81837,58	118021,55
162	81851,46	117963,46
163	81858,91	117939,49
164	81874,00	117901,10
165	81889,00	117869,14
166	81924,84	117800,32
167	81930,68	117792,45
168	81935,03	117782,79
169	81936,97	117783,58
170	81940,14	117783,58
171	81943,31	117783,27
172	81241,64	118514,10
173	81245,36	118520,71
174	81244,54	118521,32
175	81240,70	118524,18
176	81212,85	118510,49
177	81209,79	118509,26
178	81206,45	118510,01
179	81198,83	118517,39
180	81198,16	118524,03
181	81195,52	118529,05
182	81180,60	118535,83
183	81158,90	118539,71
184	81148,83	118547,07
185	81144,41	118554,06
186	81142,69	118558,90
187	81144,99	118562,69
188	81155,50	118570,01
189	81158,64	118574,03
190	81159,08	118584,94
191	81143,69	118623,33
192	81143,80	118631,18
193	81140,72	118636,90
194	81135,85	118641,82
195	81124,47	118665,13
196	81112,55	118684,76
197	81095,49	118701,26
198	81096,62	118707,04
199	81093,02	118715,49
200	81093,95	118727,78

№ точки	Координаты	
	X	Y
201	81090,70	118727,36
202	81089,74	118710,27
203	81091,42	118698,54
204	81095,17	118693,12
205	81109,18	118682,64
206	81115,95	118668,18
207	81115,37	118663,47
208	81104,25	118658,20
209	81102,69	118654,17
210	81103,55	118642,25
211	81102,88	118637,94
212	81100,48	118636,02
213	81100,23	118630,88
214	81102,78	118628,94
215	81111,50	118627,56
216	81120,50	118642,55
217	81121,10	118656,89
218	81123,11	118658,71
219	81126,88	118651,82
220	81128,91	118641,41
221	81139,11	118623,88
222	81152,60	118589,44
223	81154,88	118579,35
224	81153,57	118574,74
225	81145,34	118569,86
226	81137,80	118569,12
227	81136,10	118565,74
228	81136,76	118561,21
229	81150,08	118542,56
230	81148,40	118539,18
231	81149,68	118535,33
232	81152,19	118534,35
233	81154,86	118536,61
234	81158,12	118536,66
235	81181,68	118530,75
236	81189,43	118524,13
237	81196,78	118510,28
238	81205,50	118500,43
239	81208,88	118500,07
240	81212,58	118505,41
241	81216,76	118506,46
242	81225,87	118512,15
243	81228,87	118514,09
244	81230,53	118515,79
245	81233,33	118517,26
246	81235,38	118517,64
247	81236,50	118516,74

## 2. Описание береговой линии водного объекта

Торфяной ручей (ИД 1353) берет свое начало в пос. Шушары, Пушкинском р-не, г. Санкт-Петербург. Далее протекает в микрорайоне

Балканский, Фрунзенском районе, г. Санкт-Петербург. Впадает на севере Торфяной ручей в реку Волковку (ИД 1342).

Описание БЛ ручья начинается с т.1 в месте впадения Торфяного ручья (ИД 1353) в реку Волковку (ИД 1342). Далее БЛ начинает двигаться в ВЮВ направлении, параллельно ул. Балканская. В замыкании ул. Балканская ручей Торфяной (ИД 1353) меняет направление в т.11 и следует в ЮЮВ направлении. От т.74 до т.173 ручей протекает в водопропускном сооружении (металлическая гофрированная двухчочковая труба). Далее от т.173 БЛ движется в Ю направлении и в т.176 входит в пос. Шушары, Пушкинском р-не, г. Санкт-Петербург с продолжением движения в ЮЮВ направлении до истока ручья в пос. Шушары, Пушкинского р-на, г. Санкт-Петербург, в 50 м. от ул. Ленина, 10 к2 в т.200. Далее БЛ идет в обратном направлении до т.172, где протекает в водопропускном сооружении (металлическая гофрированная двухчочковая труба) до т.75. Замыкается БЛ в исходной т.1.

### 3. Местоположение водного объекта на территории Санкт-Петербурга

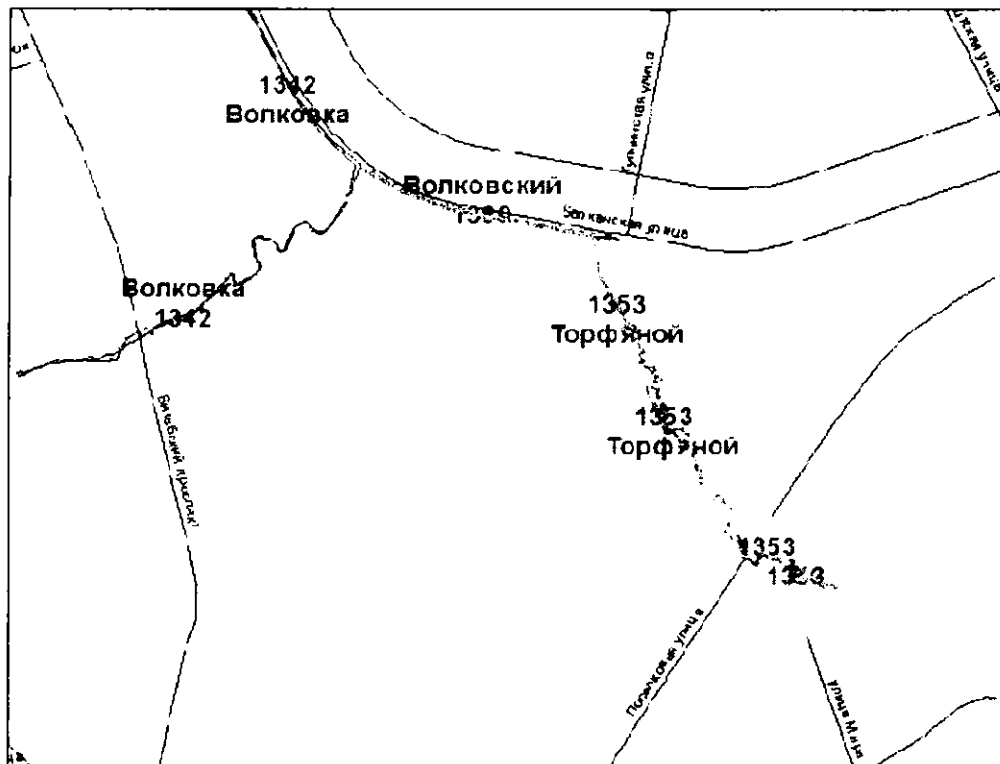

### 4. Карты-схемы местоположения береговой линии водного объекта на территории Санкт-Петербурга

Графическое описание местоположения  
береговой линии (границы водного объекта) Торфяного ручья (ИД 1353)

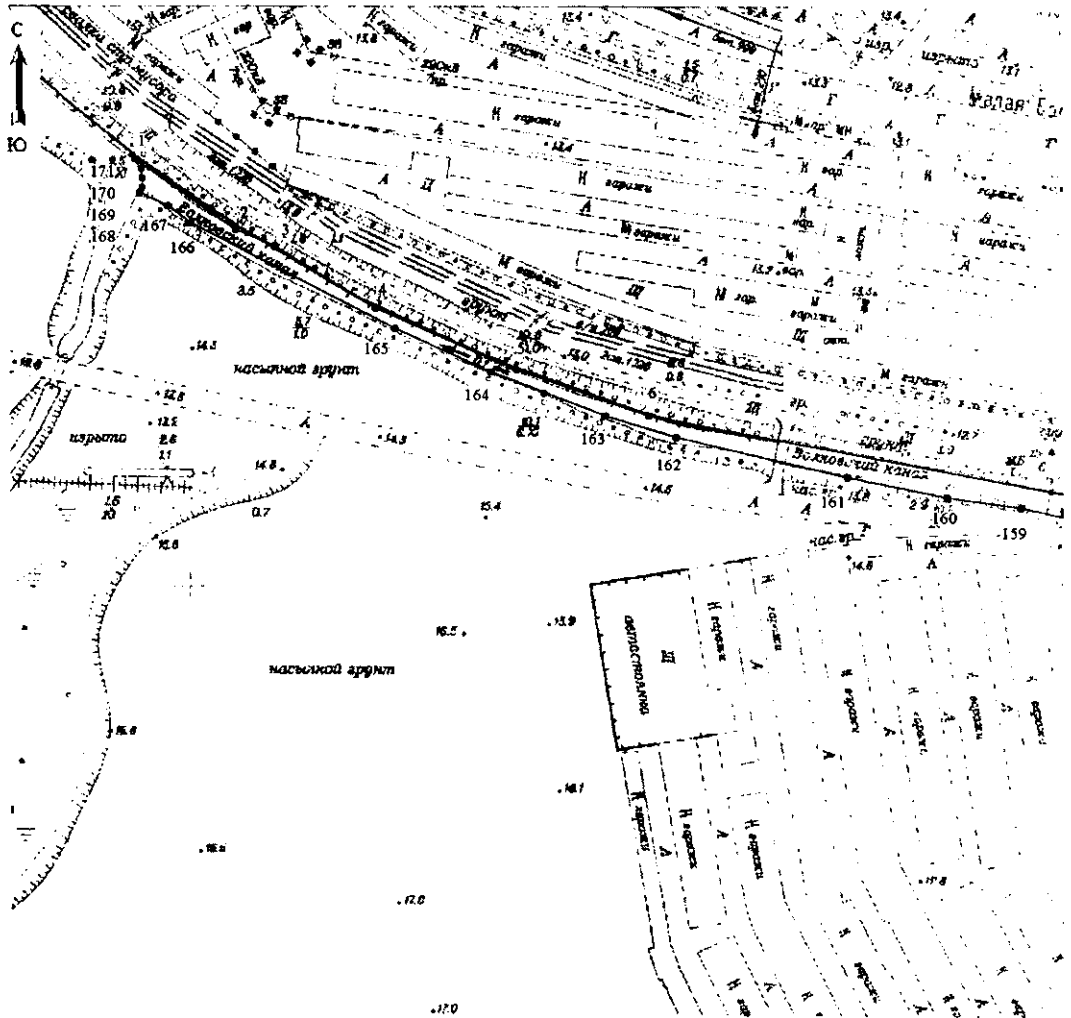

М 1:2000

Схема расположения листов

Условные обозначения:

- — — — — береговая линия (граница водного объекта) Торфяного ручья
- 12 — — — — — обозначение характерных точек границы водного объекта
- — — — — — характерные точки границы водного объекта

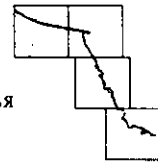

Графическое описание местоположения  
береговой линии (границы водного объекта) Торфяного ручья (ИД 1353)



М 1:2000

Схема расположения листов

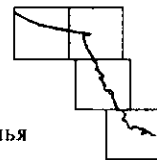

Условные обозначения:

- береговая линия (граница водного объекта) Торфяного ручья
- 12 – обозначение характерных точек границы водного объекта
- – характерные точки границы водного объекта

Графическое описание местоположения  
береговой линии (границы водного объекта) Торфяного ручья (ИД 1353)

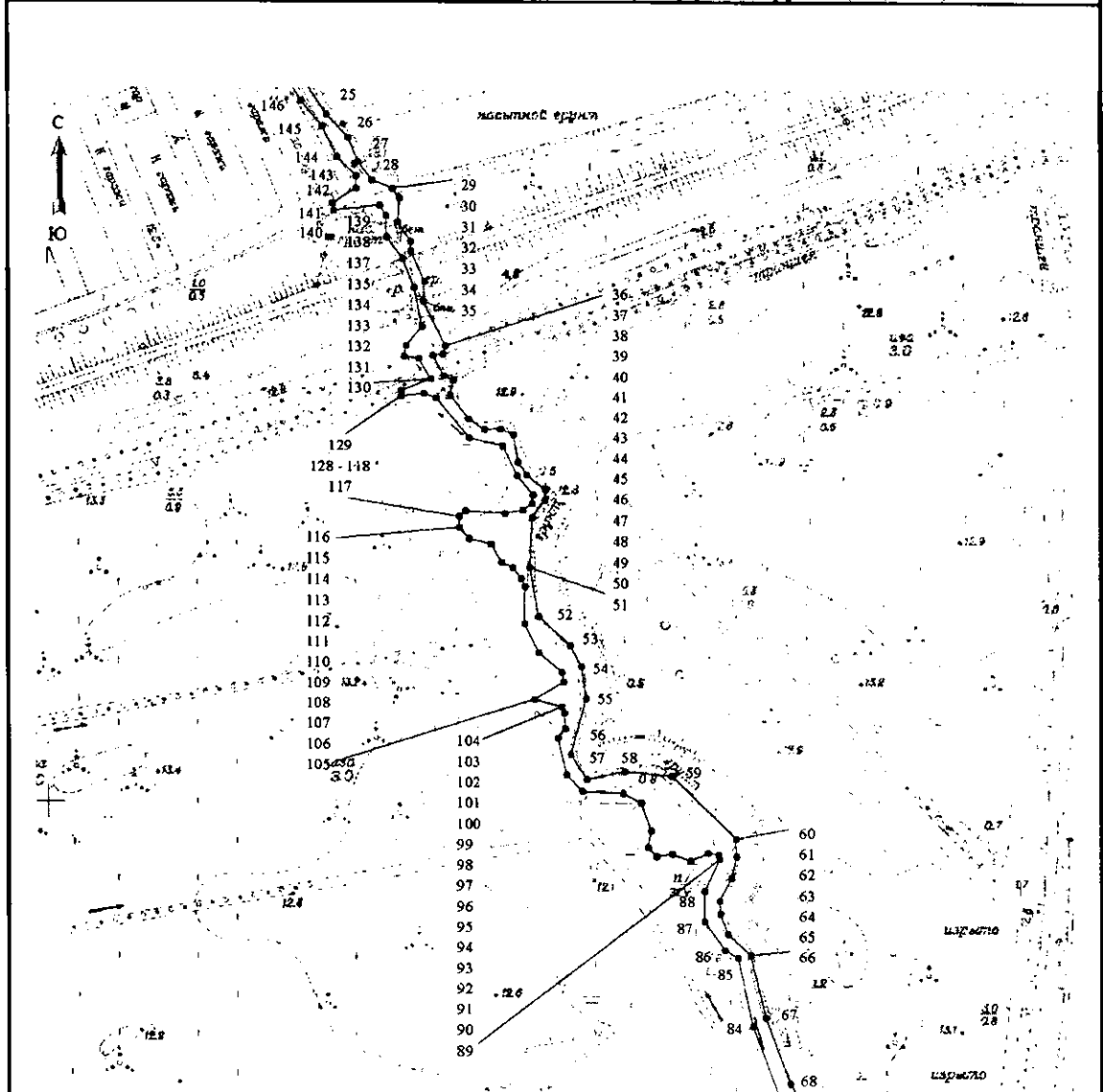

М 1:2000

Схема расположения листов

Условные обозначения:

- — береговая линия (граница водного объекта) Торфяного ручья
- 12 — обозначение характерных точек границы водного объекта
- — характерные точки границы водного объекта

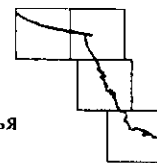



Графическое описание местоположения  
береговой линии (границы водного объекта) Торфяного ручья (ИД 1353)

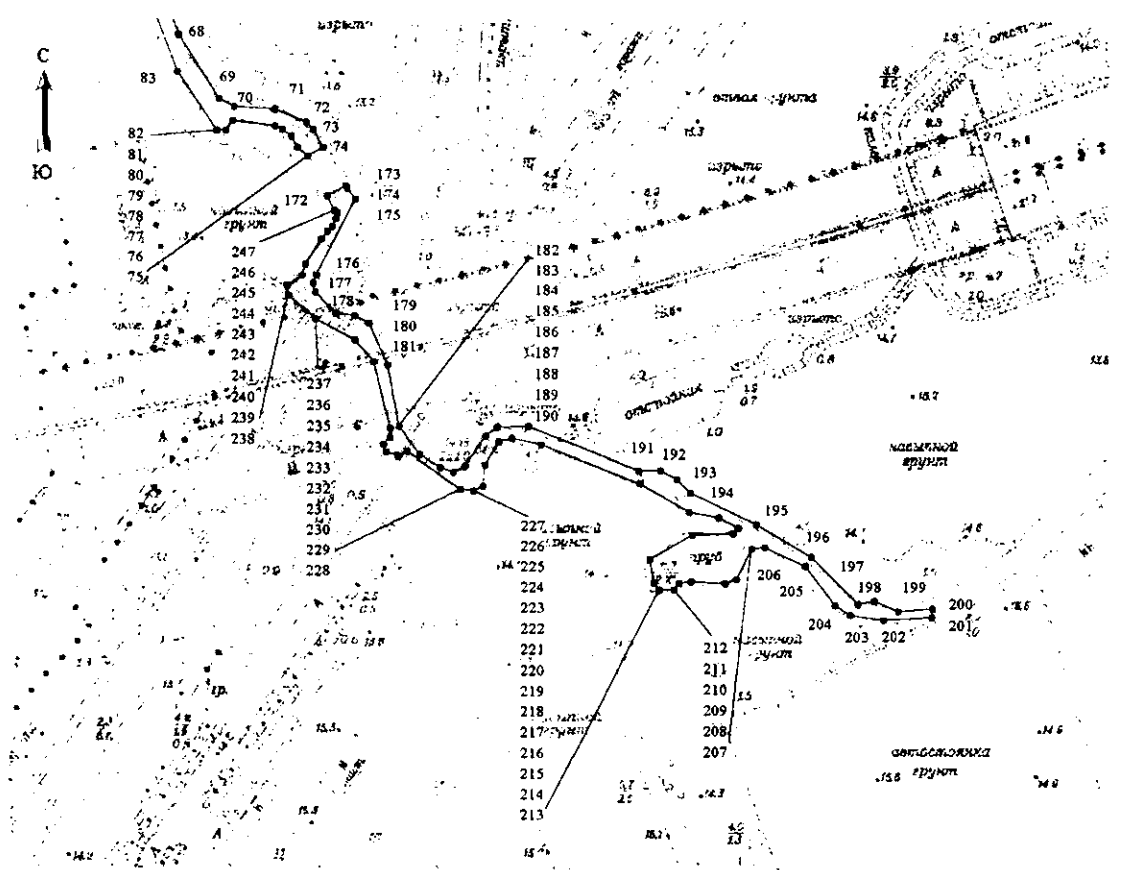

М 1:2000

Схема расположения листов

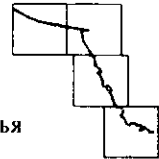

Условные обозначения:

- — береговая линия (граница водного объекта) Торфяного ручья
- 12 – обозначение характерных точек границы водного объекта
- – характерные точки границы водного объекта

к распоряжению Комитета по природопользованию,  
охране окружающей среды и обеспечению  
экологической безопасности от 25.10.2024 № 272-р

**Местоположение водоохранной зоны  
Торфяного ручья (ИД 1353) на территории Санкт-Петербурга**

Принятые сокращения:

ВЗ – водоохранная зона

ИД – идентификатор в перечне водных объектов Санкт-Петербурга

СК-1964 – местная система координат 1964 года

**1. Координаты местоположения водоохранной зоны водного объекта**

1. СК-1964			2. Водоохранная зона Торфяного ручья					
№ точки	Координаты		№ точки	Координаты		№ точки	Координаты	
	X	Y		X	Y		X	Y
1	81986,37	117750,69	35	81319,08	118514,54	69	81089,42	118545,14
2	81995,74	117771,38	36	81314,49	118525,72	70	81106,38	118510,33
3	81995,74	117790,88	37	81308,69	118536,12	71	81116,71	118497,74
4	81990,00	117806,13	38	81301,25	118544,29	72	81136,12	118487,01
5	81966,53	117839,90	39	81294,90	118549,58	73	81154,01	118484,39
6	81940,21	117886,08	40	81289,13	118553,20	74	81170,15	118465,08
7	81921,35	117928,12	41	81270,09	118564,63	75	81183,39	118455,59
8	81907,22	117967,48	42	81256,15	118571,73	76	81200,25	118450,71
9	81845,14	118299,16	43	81240,70	118574,18	77	81208,88	118450,07
10	81840,94	118311,52	44	81222,09	118571,38	78	81220,94	118451,57
11	81833,69	118322,37	45	81208,83	118577,92	79	81232,08	118437,46
12	81823,88	118330,98	46	81207,37	118597,88	80	81261,15	118417,59
13	81812,17	118336,75	47	81193,78	118632,76	81	81303,64	118400,85
14	81799,37	118339,30	48	81190,00	118650,32	82	81318,49	118397,29
15	81786,34	118338,44	49	81155,30	118710,70	83	81341,34	118383,54
16	81762,49	118329,41	50	81143,81	118724,09	84	81358,35	118368,08
17	81750,60	118318,27	51	81141,29	118743,85	85	81368,91	118352,51
18	81742,36	118303,41	52	81129,30	118763,13	86	81388,20	118337,42
19	81737,85	118303,93	53	81113,08	118773,97	87	81406,79	118331,73
20	81678,81	118338,19	54	81093,95	118777,78	88	81424,67	118322,80
21	81642,82	118367,41	55	81074,62	118774,71	89	81445,41	118321,71
22	81576,21	118388,80	56	81057,73	118764,95	90	81455,01	118318,67
23	81563,28	118403,60	57	81049,12	118755,14	91	81474,33	118301,70
24	81534,91	118420,04	58	81043,35	118743,43	92	81489,57	118295,97
25	81512,80	118425,20	59	81039,82	118713,06	93	81506,69	118294,91
26	81490,35	118421,16	60	81043,12	118685,60	94	81516,43	118284,97
27	81471,86	118432,35	61	81053,86	118664,94	95	81530,80	118277,29
28	81456,67	118437,03	62	81050,59	118639,29	96	81546,87	118274,63
29	81445,27	118454,82	63	81051,19	118621,13	97	81569,89	118276,49
30	81420,32	118479,67	64	81055,39	118608,77	98	81578,12	118265,59
31	81409,46	118486,92	65	81062,64	118597,91	99	81588,48	118257,64
32	81393,88	118491,65	66	81075,00	118587,37	100	81603,72	118251,91
33	81369,99	118490,93	67	81088,52	118581,04	101	81621,13	118250,83
34	81321,73	118506,38	68	81086,10	118565,74	102	81694,21	118208,50

№ точки	Координаты	
	X	Y
103	81755,56	118190,60
104	81788,95	118009,94
105	81803,71	117948,62
106	81827,80	117881,97
107	81880,49	117777,23
108	81887,58	117765,37
109	81894,27	117767,18
110	81899,96	117767,37
111	81903,23	117768,43
112	81914,46	117773,20
113	81923,82	117777,27
114	81933,01	117781,18
115	81935,03	117782,79
116	81930,68	117792,45
117	81924,84	117800,32
118	81889,00	117869,14
119	81874,00	117901,10
120	81858,91	117939,49
121	81851,46	117963,46
122	81837,58	118021,55
123	81830,54	118055,24
124	81827,16	118080,01
125	81817,23	118124,54
126	81798,78	118235,48
127	81794,88	118239,97
128	81791,70	118241,39
129	81774,73	118240,36
130	81769,71	118238,63
131	81758,61	118241,28
132	81753,70	118244,43
133	81740,15	118248,54
134	81716,32	118253,34
135	81714,80	118255,89
136	81702,29	118261,06
137	81652,97	118289,39
138	81643,74	118296,83
139	81632,64	118302,10
140	81625,82	118308,99
141	81621,37	118308,95
142	81615,90	118300,56
143	81613,48	118300,94
144	81615,36	118317,26
145	81611,50	118319,41
146	81603,95	118319,62
147	81596,28	118325,15
148	81586,04	118329,29
149	81572,16	118331,90
150	81565,32	118326,45
151	81561,34	118325,75
152	81560,57	118330,71
153	81553,12	118335,04
154	81548,82	118324,71
155	81546,87	118324,63
156	81547,91	118332,60
157	81546,26	118336,94

№ точки	Координаты	
	X	Y
158	81531,70	118348,44
159	81528,77	118360,27
160	81517,97	118365,10
161	81510,95	118370,67
162	81507,83	118370,40
163	81505,57	118367,10
164	81504,40	118360,92
165	81505,13	118346,95
166	81503,13	118344,78
167	81499,33	118345,00
168	81495,25	118348,35
169	81493,58	118355,92
170	81487,07	118359,67
171	81485,20	118363,63
172	81481,43	118366,55
173	81478,36	118367,82
174	81465,22	118367,62
175	81454,65	118372,60
176	81447,66	118380,68
177	81444,11	118381,44
178	81437,61	118371,10
179	81434,90	118380,61
180	81432,75	118381,54
181	81426,99	118381,69
182	81423,49	118379,17
183	81410,31	118382,26
184	81404,27	118387,87
185	81403,62	118402,28
186	81400,16	118408,45
187	81390,28	118411,99
188	81384,29	118410,83
189	81381,09	118413,86
190	81381,97	118419,54
191	81379,29	118425,99
192	81382,24	118432,08
193	81381,68	118435,85
194	81380,02	118436,31
195	81368,69	118430,97
196	81357,67	118430,79
197	81347,43	118438,06
198	81344,51	118442,80
199	81319,71	118448,19
200	81286,15	118460,89
201	81265,05	118475,06
202	81265,18	118478,29
203	81268,61	118480,61
204	81266,67	118495,74
205	81265,52	118498,14
206	81263,20	118501,41
207	81259,14	118503,62
208	81256,11	118507,18
209	81259,13	118512,55
210	81265,51	118509,13
211	81268,24	118506,73
212	81272,83	118495,55

№ точки	Координаты	
	X	Y
213	81273,64	118481,15
214	81276,60	118475,68
215	81299,56	118461,27
216	81322,84	118452,69
217	81345,57	118447,30
218	81353,08	118439,18
219	81360,32	118436,47
220	81365,09	118436,27
221	81373,43	118440,51
222	81381,01	118442,15
223	81387,35	118442,08
224	81409,87	118419,51
225	81411,56	118402,79
226	81408,61	118389,31
227	81417,68	118383,84
228	81438,04	118389,20
229	81449,74	118387,51
230	81457,36	118383,59
231	81467,71	118372,68
232	81485,21	118369,51
233	81502,87	118370,48
234	81509,16	118374,84
235	81512,80	118375,20
236	81518,07	118368,58
237	81522,75	118365,55
238	81532,84	118363,93
239	81534,77	118359,35
240	81534,65	118353,79
241	81538,55	118348,16
242	81547,13	118341,78
243	81552,71	118343,00
244	81554,24	118339,50
245	81561,84	118335,62
246	81562,27	118339,38
247	81565,07	118340,08
248	81581,12	118332,45
249	81588,16	118332,75
250	81599,05	118328,12
251	81602,35	118328,10
252	81609,22	118323,42
253	81617,82	118324,11
254	81621,42	118321,62
255	81624,28	118314,45
256	81630,83	118309,60
257	81639,67	118306,25
258	81648,14	118298,47
259	81666,02	118286,97
260	81684,27	118277,40
261	81690,21	118272,15
262	81707,88	118262,02
263	81725,59	118255,00
264	81736,06	118253,81
265	81772,05	118243,98
266	81785,88	118244,03
267	81789,18	118247,70

№ точки	Координаты	
	X	Y
268	81792,73	118259,00
269	81788,74	118271,17
270	81788,23	118283,55
271	81790,27	118287,84
272	81796,10	118289,41
273	81803,18	118248,37
274	81802,86	118242,84
275	81805,79	118237,18
276	81814,35	118184,95
277	81858,86	117954,22
278	81874,94	117909,41
279	81895,94	117862,62
280	81916,94	117828,57
281	81922,70	117815,32
282	81946,70	117781,13
283	81951,38	117774,64
284	81959,21	117765,56
285	81966,94	117756,38
286	81975,01	117747,51
287	81977,99	117743,82
288	81241,64	118514,10
289	81245,36	118520,71
290	81244,54	118521,32
291	81240,70	118524,18
292	81212,85	118510,49
293	81209,79	118509,26
294	81206,45	118510,01
295	81198,83	118517,39
296	81198,16	118524,03
297	81195,52	118529,05
298	81180,60	118535,83
299	81158,90	118539,71
300	81148,83	118547,07

№ точки	Координаты	
	X	Y
301	81144,41	118554,06
302	81142,69	118558,90
303	81144,99	118562,69
304	81155,50	118570,01
305	81158,64	118574,03
306	81159,08	118584,94
307	81143,69	118623,33
308	81143,80	118631,18
309	81140,72	118636,90
310	81135,85	118641,82
311	81124,47	118665,13
312	81112,55	118684,76
313	81095,49	118701,26
314	81096,62	118707,04
315	81093,02	118715,49
316	81093,95	118727,78
317	81090,70	118727,36
318	81089,74	118710,27
319	81091,42	118698,54
320	81095,17	118693,12
321	81109,18	118682,64
322	81115,95	118668,18
323	81115,37	118663,47
324	81104,25	118658,20
325	81102,69	118654,17
326	81103,55	118642,25
327	81102,88	118637,94
328	81100,48	118636,02
329	81100,23	118630,88
330	81102,78	118628,94
331	81111,50	118627,56
332	81120,50	118642,55
333	81121,10	118656,89

№ точки	Координаты	
	X	Y
334	81123,11	118658,71
335	81126,88	118651,82
336	81128,91	118641,41
337	81139,11	118623,88
338	81152,60	118589,44
339	81154,88	118579,35
340	81153,57	118574,74
341	81145,34	118569,86
342	81137,80	118569,12
343	81136,10	118565,74
344	81136,76	118561,21
345	81150,08	118542,56
346	81148,40	118539,18
347	81149,68	118535,33
348	81152,19	118534,35
349	81154,86	118536,61
350	81158,12	118536,66
351	81181,68	118530,75
352	81189,43	118524,13
353	81196,78	118510,28
354	81205,50	118500,43
355	81208,88	118500,07
356	81212,58	118505,41
357	81216,76	118506,46
358	81225,87	118512,15
359	81228,87	118514,09
360	81230,53	118515,79
361	81233,33	118517,26
362	81235,38	118517,64
363	81236,50	118516,74

## 2. Описание водоохранной зоны водного объекта

Ширина ВЗ Торфяного ручья (ИД 1353) составляет 50 м.

Торфяной ручей (ИД 1353) берет свое начало в пос. Шушары, Пушкинском р-не, г. Санкт-Петербург. Далее протекает в микрорайоне Балканский, Фрунзенском районе, г. Санкт-Петербург. Впадает на севере Торфяной ручей в реку Волковку (ИД 1342).

Описание ВЗ ручья начинается с т.1 в месте впадения Торфяного ручья (ИД 1353) в реку Волковку (ИД 1342). Далее ВЗ начинает двигаться в ВЮВ направлении, параллельно ул. Балканская. В замыкании ул. Балканская, ВЗ ручья Торфяной (ИД 1353) меняет направление на ЮЮВ. Пересекает КАД и движется на ВЮВ. Далее ВЗ протекает в пос. Шушары, Пушкинского р-на, г. Санкт-Петербург, и завершается в 50 м. от ул. Ленина, 10 к2. Замыкается ВЗ в исходной т.1.

### 3. Местоположение водного объекта на территории Санкт-Петербурга

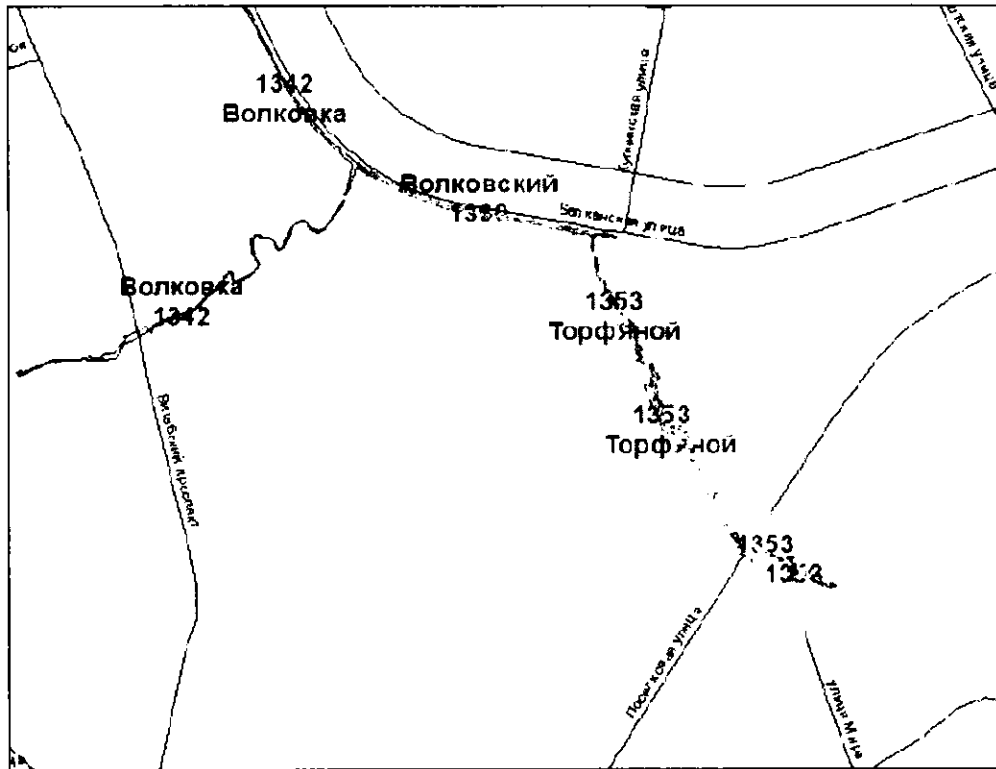

### 4. Карты-схемы местоположения водоохраной зоны водного объекта на территории Санкт-Петербурга

Графическое описание местоположения  
 водоохраной зоны Торфяного ручья (ИД 1353)

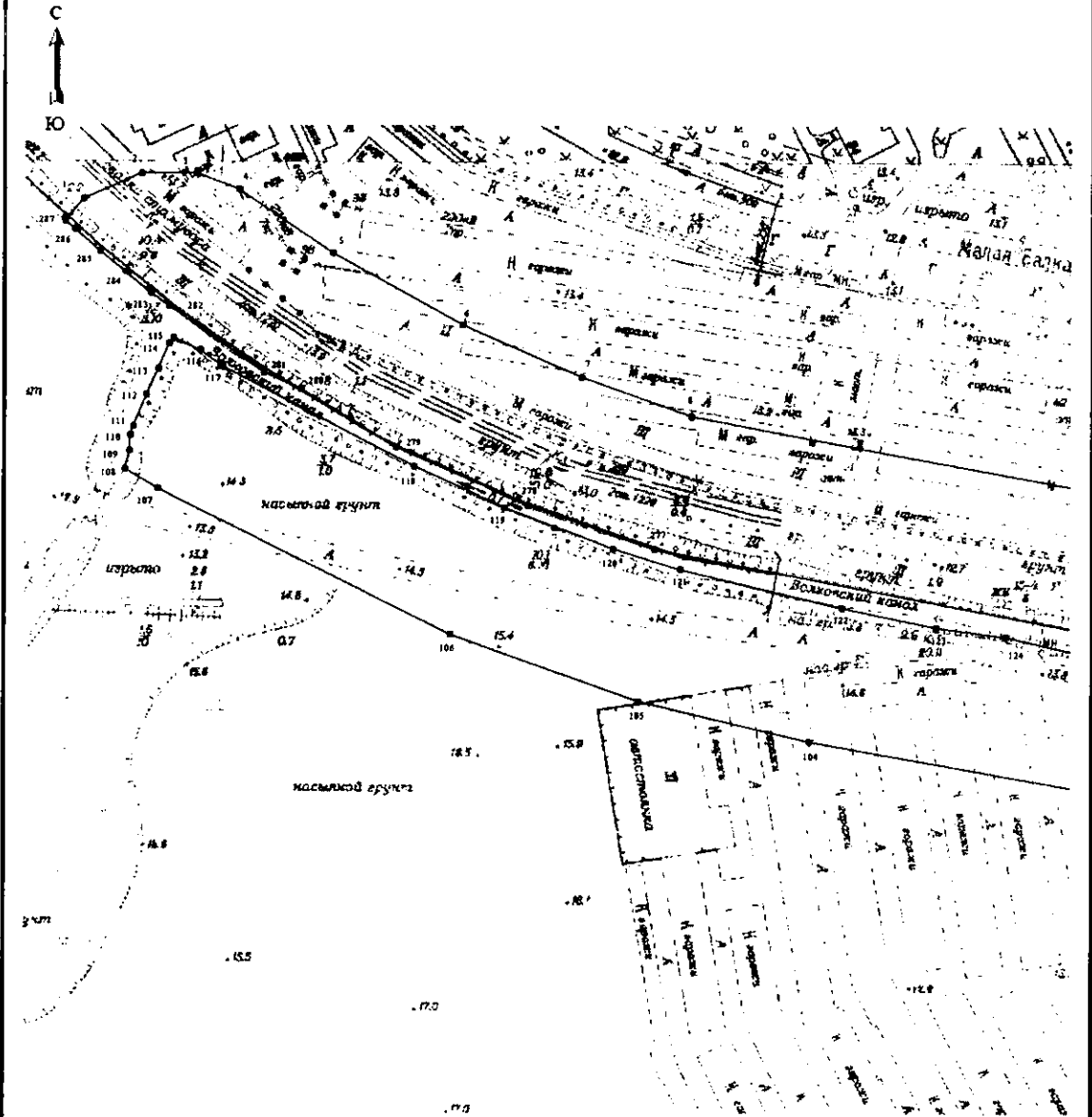

М 1:2000

Схема расположения листов

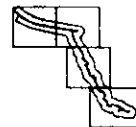

Условные обозначения:

- граница водоохраной зоны Торфяного ручья (ИД 1353)
- 12 – обозначение характерных точек границы
- – характерные точки границы

Графическое описание местоположения  
водоохранной зоны Торфяного ручья (ИД 1353)

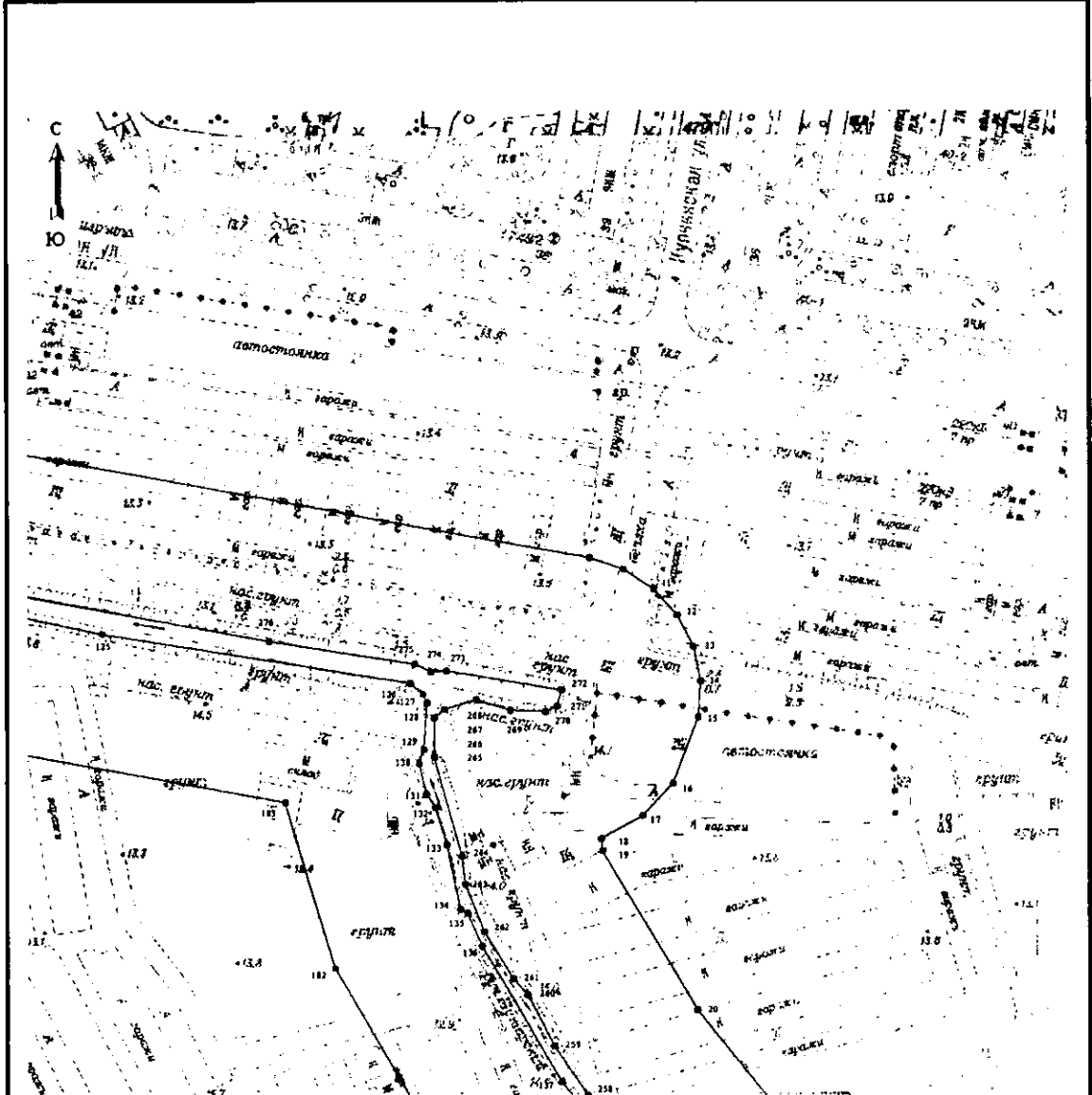

М 1:2000

Схема расположения листов

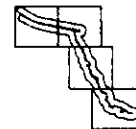

Условные обозначения:

— граница водоохранной зоны Торфяного ручья (ИД 1353)

12 — обозначение характерных точек границы

• — характерные точки границы

Графическое описание местоположения  
водоохранной зоны Торфяного ручья (ИД 1353)



Схема расположения листов

Условные обозначения:

- граница водоохранной зоны Торфяного ручья (ИД 1353)
- 12 – обозначение характерных точек границы
- – характерные точки границы



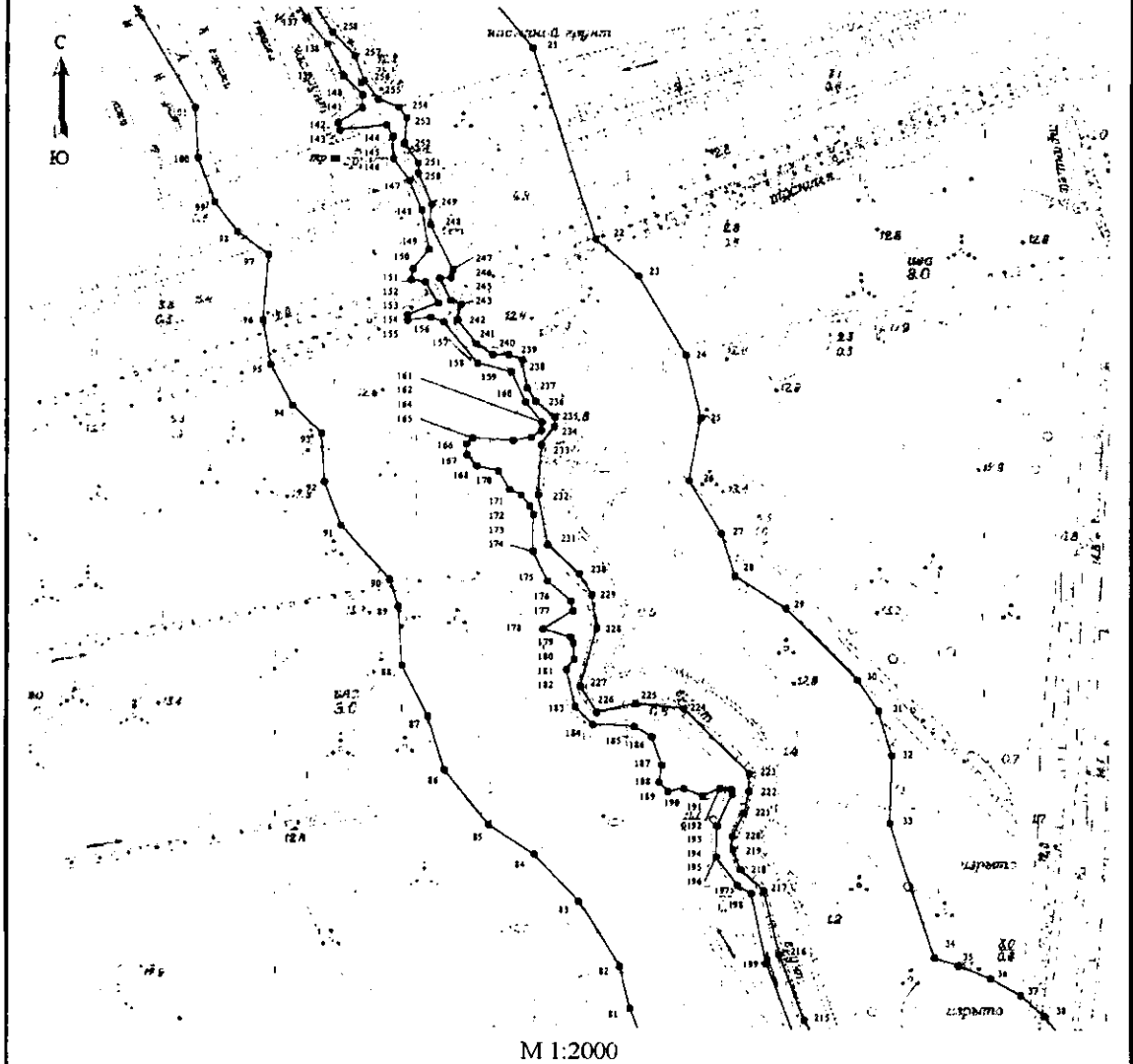
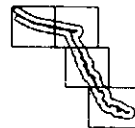

Графическое описание местоположения  
водоохранной зоны Торфяного ручья (ИД 1353)

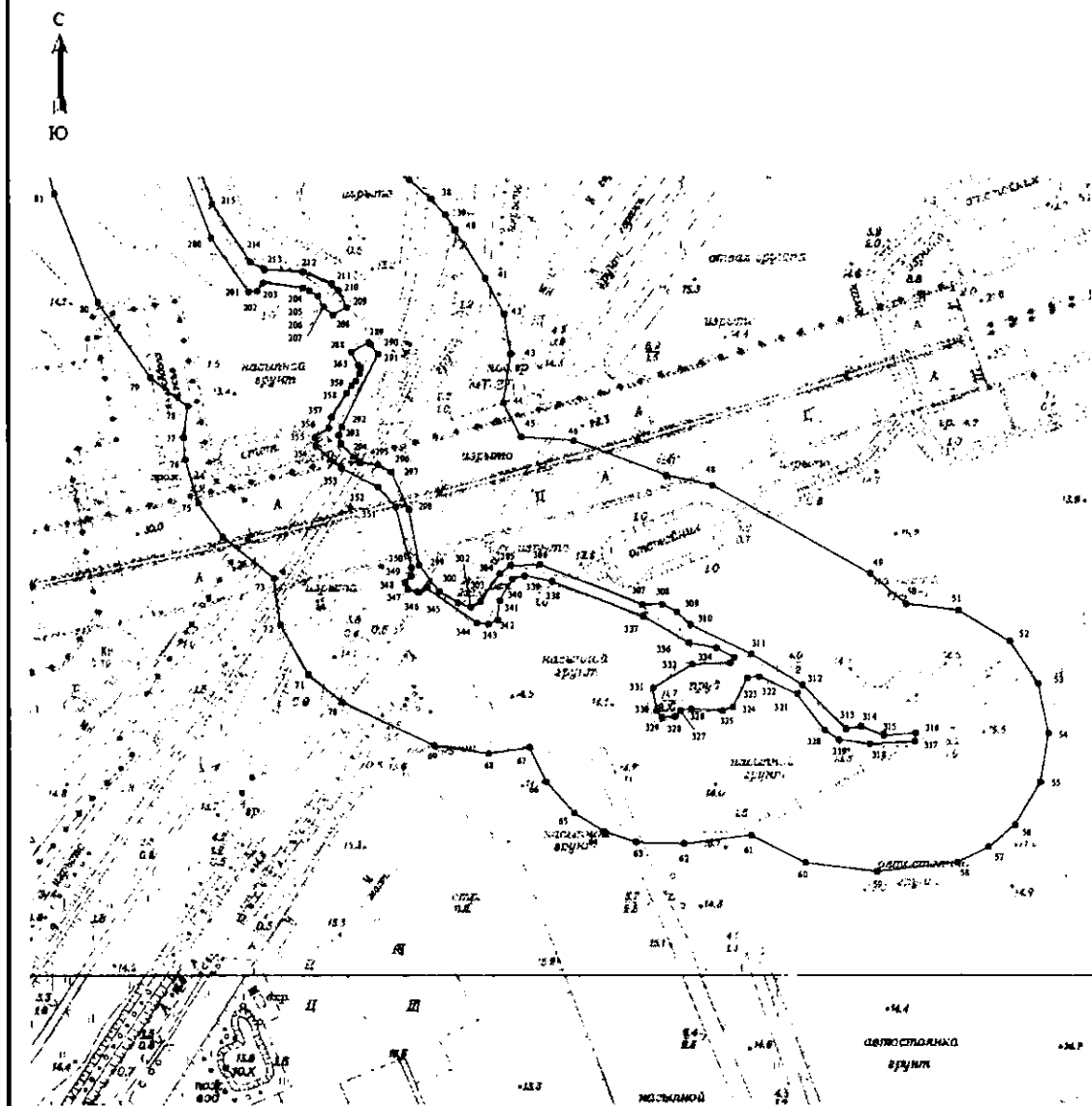

М 1:2000

Схема расположения листов

Условные обозначения:

- граница водоохранной зоны Торфяного ручья (ИД 1353)
- 12 – обозначение характерных точек границы
- – характерные точки границы

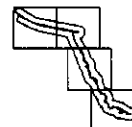

к распоряжению Комитета по природопользованию,  
охране окружающей среды и обеспечению  
экологической безопасности от 25.10.2024 № 272-р

**Местоположение прибрежной защитной полосы  
Торфяного ручья (ИД 1353) на территории Санкт-Петербурга**

Принятые сокращения:

ПЗП – прибрежная защитная полоса

ИД – идентификатор в перечне водных объектов Санкт-Петербурга

СК-1964 – местная система координат 1964 года

**1. Координаты местоположения прибрежной защитной полосы водного  
объекта**

1. СК-1964			2. Водоохранная зона Торфяного ручья								
№ точки	Координаты		№ точки	Координаты		№ точки	Координаты				
	X	Y		X	Y		X	Y			
1	81986,37	117750,69	34	81321,73	118506,38	67	81088,52	118581,04			
2	81995,74	117771,38	35	81319,08	118514,54	68	81086,10	118565,74			
3	81995,74	117790,88	36	81314,49	118525,72	69	81089,42	118545,14			
4	81990,00	117806,13	37	81308,69	118536,12	70	81106,38	118510,33			
5	81966,53	117839,90	38	81301,25	118544,29	71	81116,71	118497,74			
6	81940,21	117886,08	39	81294,90	118549,58	72	81136,12	118487,01			
7	81921,35	117928,12	40	81289,13	118553,20	73	81154,01	118484,39			
8	81907,22	117967,48	41	81270,09	118564,63	74	81170,15	118465,08			
9	81845,14	118299,16	42	81256,15	118571,73	75	81183,39	118455,59			
10	81840,94	118311,52	43	81240,70	118574,18	76	81200,25	118450,71			
11	81833,69	118322,37	44	81222,09	118571,38	77	81208,88	118450,07			
12	81823,88	118330,98	45	81208,83	118577,92	78	81220,94	118451,57			
13	81812,17	118336,75	46	81207,37	118597,88	79	81232,08	118437,46			
14	81799,37	118339,30	47	81193,78	118632,76	80	81261,15	118417,59			
15	81786,34	118338,44	48	81190,00	118650,32	81	81303,64	118400,85			
16	81762,49	118329,41	49	81155,30	118710,70	82	81318,49	118397,29			
17	81750,60	118318,27	50	81143,81	118724,09	83	81341,34	118383,54			
18	81742,36	118303,41	51	81141,29	118743,85	84	81358,35	118368,08			
19	81737,85	118303,93	52	81129,30	118763,13	85	81368,91	118352,51			
20	81678,81	118338,19	53	81113,08	118773,97	86	81388,20	118337,42			
21	81642,82	118367,41	54	81093,95	118777,78	87	81406,79	118331,73			
22	81576,21	118388,80	55	81074,62	118774,71	88	81424,67	118322,80			
23	81563,28	118403,60	56	81057,73	118764,95	89	81445,41	118321,71			
24	81534,91	118420,04	57	81049,12	118755,14	90	81455,01	118318,67			
25	81512,80	118425,20	58	81043,35	118743,43	91	81474,33	118301,70			
26	81490,35	118421,16	59	81039,82	118713,06	92	81489,57	118295,97			
27	81471,86	118432,35	60	81043,12	118685,60	93	81506,69	118294,91			
28	81456,67	118437,03	61	81053,86	118664,94	94	81516,43	118284,97			
29	81445,27	118454,82	62	81050,59	118639,29	95	81530,80	118277,29			
30	81420,32	118479,67	63	81051,19	118621,13	96	81546,87	118274,63			
31	81409,46	118486,92	64	81055,39	118608,77	97	81569,89	118276,49			
32	81393,88	118491,65	65	81062,64	118597,91	98	81578,12	118265,59			
33	81369,99	118490,93	66	81075,00	118587,37	99	81588,48	118257,64			

№ точки	Координаты	
	X	Y
100	81603,72	118251,91
101	81621,13	118250,83
102	81694,21	118208,50
103	81755,56	118190,60
104	81788,95	118009,94
105	81803,71	117948,62
106	81827,80	117881,97
107	81880,49	117777,23
108	81887,58	117765,37
109	81894,27	117767,18
110	81899,96	117767,37
111	81903,23	117768,43
112	81914,46	117773,20
113	81923,82	117777,27
114	81933,01	117781,18
115	81935,03	117782,79
116	81930,68	117792,45
117	81924,84	117800,32
118	81889,00	117869,14
119	81874,00	117901,10
120	81858,91	117939,49
121	81851,46	117963,46
122	81837,58	118021,55
123	81830,54	118055,24
124	81827,16	118080,01
125	81817,23	118124,54
126	81798,78	118235,48
127	81794,88	118239,97
128	81791,70	118241,39
129	81774,73	118240,36
130	81769,71	118238,63
131	81758,61	118241,28
132	81753,70	118244,43
133	81740,15	118248,54
134	81716,32	118253,34
135	81714,80	118255,89
136	81702,29	118261,06
137	81652,97	118289,39
138	81643,74	118296,83
139	81632,64	118302,10
140	81625,82	118308,99
141	81621,37	118308,95
142	81615,90	118300,56
143	81613,48	118300,94
144	81615,36	118317,26
145	81611,50	118319,41
146	81603,95	118319,62
147	81596,28	118325,15
148	81586,04	118329,29
149	81572,16	118331,90
150	81565,32	118326,45
151	81561,34	118325,75
152	81560,57	118330,71
153	81553,12	118335,04
154	81548,82	118324,71

№ точки	Координаты	
	X	Y
155	81546,87	118324,63
156	81547,91	118332,60
157	81546,26	118336,94
158	81531,70	118348,44
159	81528,77	118360,27
160	81517,97	118365,10
161	81510,95	118370,67
162	81507,83	118370,40
163	81505,57	118367,10
164	81504,40	118360,92
165	81505,13	118346,95
166	81503,13	118344,78
167	81499,33	118345,00
168	81495,25	118348,35
169	81493,58	118355,92
170	81487,07	118359,67
171	81485,20	118363,63
172	81481,43	118366,55
173	81478,36	118367,82
174	81465,22	118367,62
175	81454,65	118372,60
176	81447,66	118380,68
177	81444,11	118381,44
178	81437,61	118371,10
179	81434,90	118380,61
180	81432,75	118381,54
181	81426,99	118381,69
182	81423,49	118379,17
183	81410,31	118382,26
184	81404,27	118387,87
185	81403,62	118402,28
186	81400,16	118408,45
187	81390,28	118411,99
188	81384,29	118410,83
189	81381,09	118413,86
190	81381,97	118419,54
191	81379,29	118425,99
192	81382,24	118432,08
193	81381,68	118435,85
194	81380,02	118436,31
195	81368,69	118430,97
196	81357,67	118430,79
197	81347,43	118438,06
198	81344,51	118442,80
199	81319,71	118448,19
200	81286,15	118460,89
201	81265,05	118475,06
202	81265,18	118478,29
203	81268,61	118480,61
204	81266,67	118495,74
205	81265,52	118498,14
206	81263,20	118501,41
207	81259,14	118503,62
208	81256,11	118507,18
209	81259,13	118512,55

№ точки	Координаты	
	X	Y
210	81265,51	118509,13
211	81268,24	118506,73
212	81272,83	118495,55
213	81273,64	118481,15
214	81276,60	118475,68
215	81299,56	118461,27
216	81322,84	118452,69
217	81345,57	118447,30
218	81353,08	118439,18
219	81360,32	118436,47
220	81365,09	118436,27
221	81373,43	118440,51
222	81381,01	118442,15
223	81387,35	118442,08
224	81409,87	118419,51
225	81411,56	118402,79
226	81408,61	118389,31
227	81417,68	118383,84
228	81438,04	118389,20
229	81449,74	118387,51
230	81457,36	118383,59
231	81467,71	118372,68
232	81485,21	118369,51
233	81502,87	118370,48
234	81509,16	118374,84
235	81512,80	118375,20
236	81518,07	118368,58
237	81522,75	118365,55
238	81532,84	118363,93
239	81534,77	118359,35
240	81534,65	118353,79
241	81538,55	118348,16
242	81547,13	118341,78
243	81552,71	118343,00
244	81554,24	118339,50
245	81561,84	118335,62
246	81562,27	118339,38
247	81565,07	118340,08
248	81581,12	118332,45
249	81588,16	118332,75
250	81599,05	118328,12
251	81602,35	118328,10
252	81609,22	118323,42
253	81617,82	118324,11
254	81621,42	118321,62
255	81624,28	118314,45
256	81630,83	118309,60
257	81639,67	118306,25
258	81648,14	118298,47
259	81666,02	118286,97
260	81684,27	118277,40
261	81690,21	118272,15
262	81707,88	118262,02
263	81725,59	118255,00
264	81736,06	118253,81

№ точки	Координаты	
	X	Y
265	81772,05	118243,98
266	81785,88	118244,03
267	81789,18	118247,70
268	81792,73	118259,00
269	81788,74	118271,17
270	81788,23	118283,55
271	81790,27	118287,84
272	81796,10	118289,41
273	81803,18	118248,37
274	81802,86	118242,84
275	81805,79	118237,18
276	81814,35	118184,95
277	81858,86	117954,22
278	81874,94	117909,41
279	81895,94	117862,62
280	81916,94	117828,57
281	81922,70	117815,32
282	81946,70	117781,13
283	81951,38	117774,64
284	81959,21	117765,56
285	81966,94	117756,38
286	81975,01	117747,51
287	81977,99	117743,82
288	81241,64	118514,10
289	81245,36	118520,71
290	81244,54	118521,32
291	81240,70	118524,18
292	81212,85	118510,49
293	81209,79	118509,26
294	81206,45	118510,01
295	81198,83	118517,39
296	81198,16	118524,03
297	81195,52	118529,05
298	81180,60	118535,83

№ точки	Координаты	
	X	Y
299	81158,90	118539,71
300	81148,83	118547,07
301	81144,41	118554,06
302	81142,69	118558,90
303	81144,99	118562,69
304	81155,50	118570,01
305	81158,64	118574,03
306	81159,08	118584,94
307	81143,69	118623,33
308	81143,80	118631,18
309	81140,72	118636,90
310	81135,85	118641,82
311	81124,47	118665,13
312	81112,55	118684,76
313	81095,49	118701,26
314	81096,62	118707,04
315	81093,02	118715,49
316	81093,95	118727,78
317	81090,70	118727,36
318	81089,74	118710,27
319	81091,42	118698,54
320	81095,17	118693,12
321	81109,18	118682,64
322	81115,95	118668,18
323	81115,37	118663,47
324	81104,25	118658,20
325	81102,69	118654,17
326	81103,55	118642,25
327	81102,88	118637,94
328	81100,48	118636,02
329	81100,23	118630,88
330	81102,78	118628,94
331	81111,50	118627,56
332	81120,50	118642,55

№ точки	Координаты	
	X	Y
333	81121,10	118656,89
334	81123,11	118658,71
335	81126,88	118651,82
336	81128,91	118641,41
337	81139,11	118623,88
338	81152,60	118589,44
339	81154,88	118579,35
340	81153,57	118574,74
341	81145,34	118569,86
342	81137,80	118569,12
343	81136,10	118565,74
344	81136,76	118561,21
345	81150,08	118542,56
346	81148,40	118539,18
347	81149,68	118535,33
348	81152,19	118534,35
349	81154,86	118536,61
350	81158,12	118536,66
351	81181,68	118530,75
352	81189,43	118524,13
353	81196,78	118510,28
354	81205,50	118500,43
355	81208,88	118500,07
356	81212,58	118505,41
357	81216,76	118506,46
358	81225,87	118512,15
359	81228,87	118514,09
360	81230,53	118515,79
361	81233,33	118517,26
362	81235,38	118517,64
363	81236,50	118516,74

## 2. Описание прибрежной защитной полосы водного объекта

Ширина ПЗП Торфяного ручья (ИД 1353) составляет 50 м.

Торфяной ручей (ИД 1353) берет свое начало в пос. Шушары, Пушкинском р-не, г. Санкт-Петербург. Далее протекает в микрорайоне Балканский, Фрунзенском районе, г. Санкт-Петербург. Впадает на севере Торфяной ручей в реку Волковку (ИД 1342).

Описание ПЗП ручья начинается с т.1 в месте впадения Торфяного ручья (ИД 1353) в реку Волковку (ИД 1342). Далее ПЗП начинает двигаться в ВЮВ направлении, параллельно ул. Балканская. В замыкании ул. Балканская, ПЗП ручья Торфяной (ИД 1353) меняет направление на ЮЮВ. Пересекает КАД и движется на ВЮВ. Далее ПЗП протекает в пос. Шушары, Пушкинского р-на, г. Санкт-Петербург, и завершается в 50 м. от ул. Ленина, 10 к2. Замыкается ПЗП в исходной т.1.

### 3. Местоположение водного объекта на территории Санкт-Петербурга

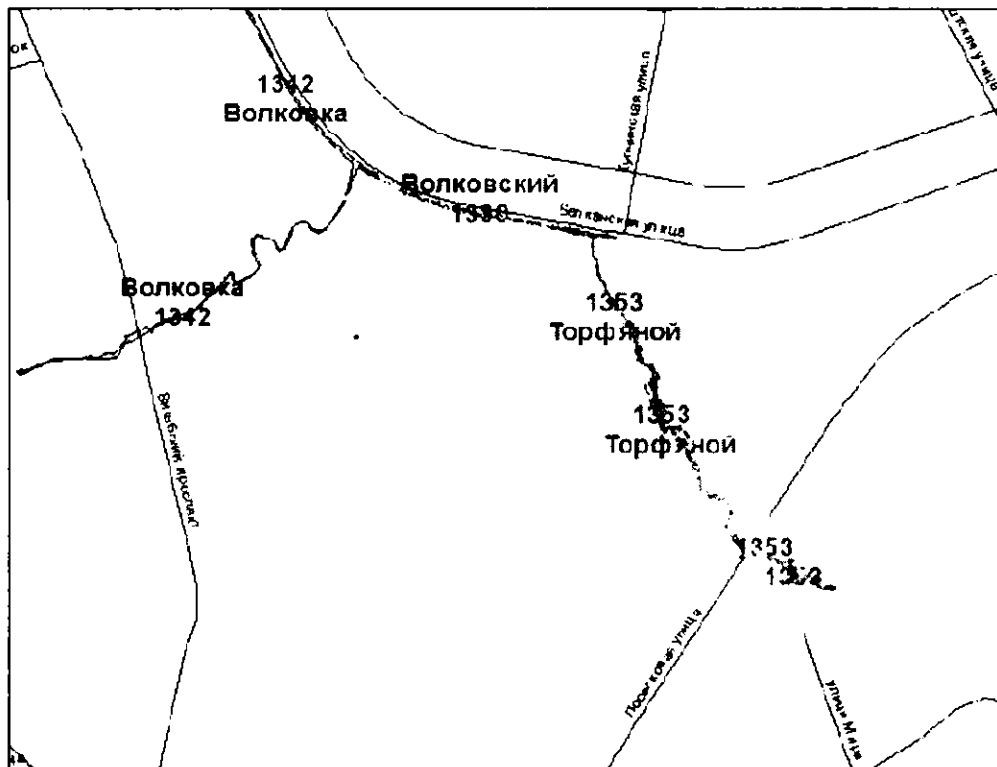

### 4. Карты-схемы местоположения прибрежной защитной полосы водного объекта на территории Санкт-Петербурга

Графическое описание местоположения  
прибрежной защитной полосы Торфяного ручья (ИД 1353)

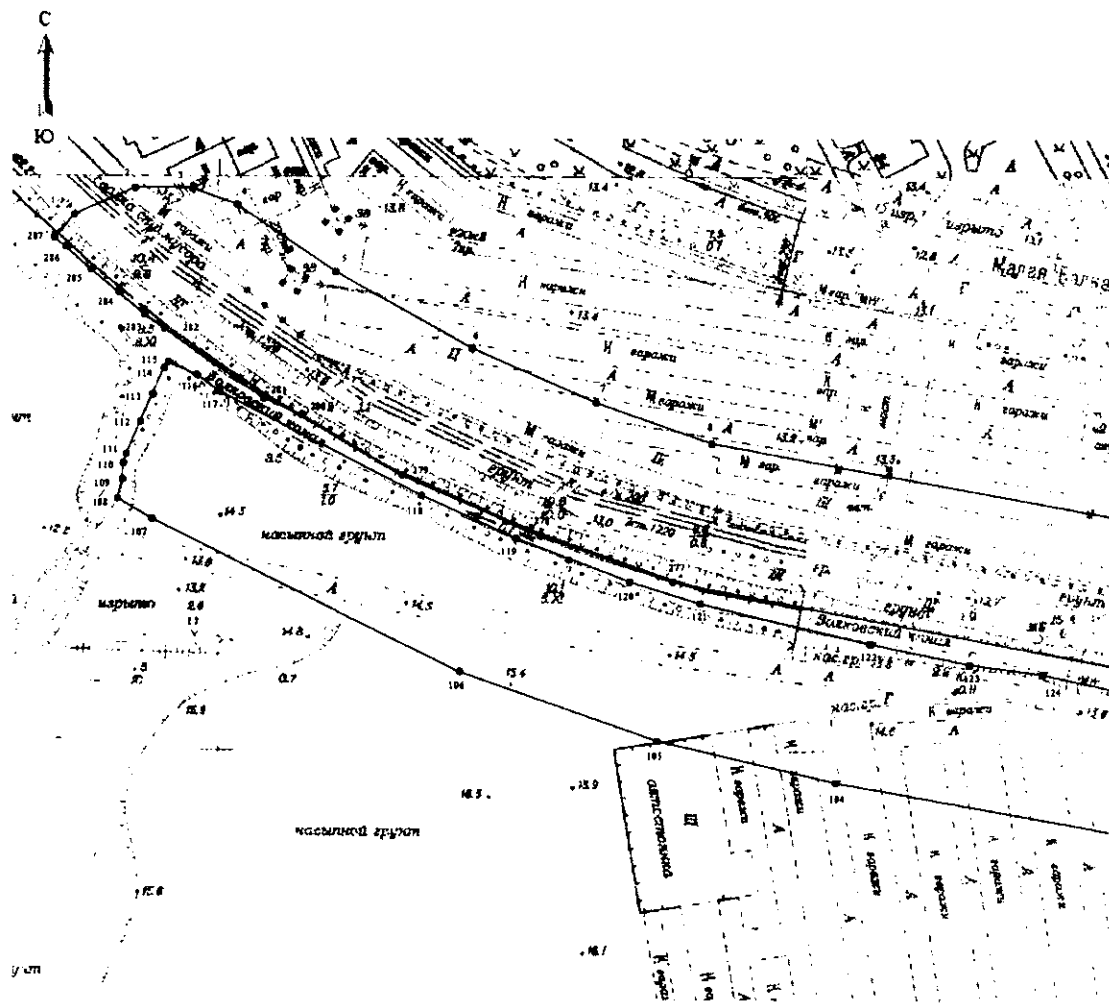

М 1:2000

Схема расположения листов

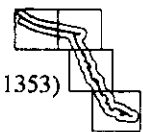

Условные обозначения:

- граница прибрежной защитной полосы Торфяного ручья (ИД 1353)
- 12 – обозначение характерных точек границы
- – характерные точки границы

Графическое описание местоположения  
прибрежной защитной полосы Торфяного ручья (ИД 1353)



Схема расположения листов

Условные обозначения:

— граница прибрежной защитной полосы Торфяного ручья (ИД 1353)

12 — обозначение характерных точек границы

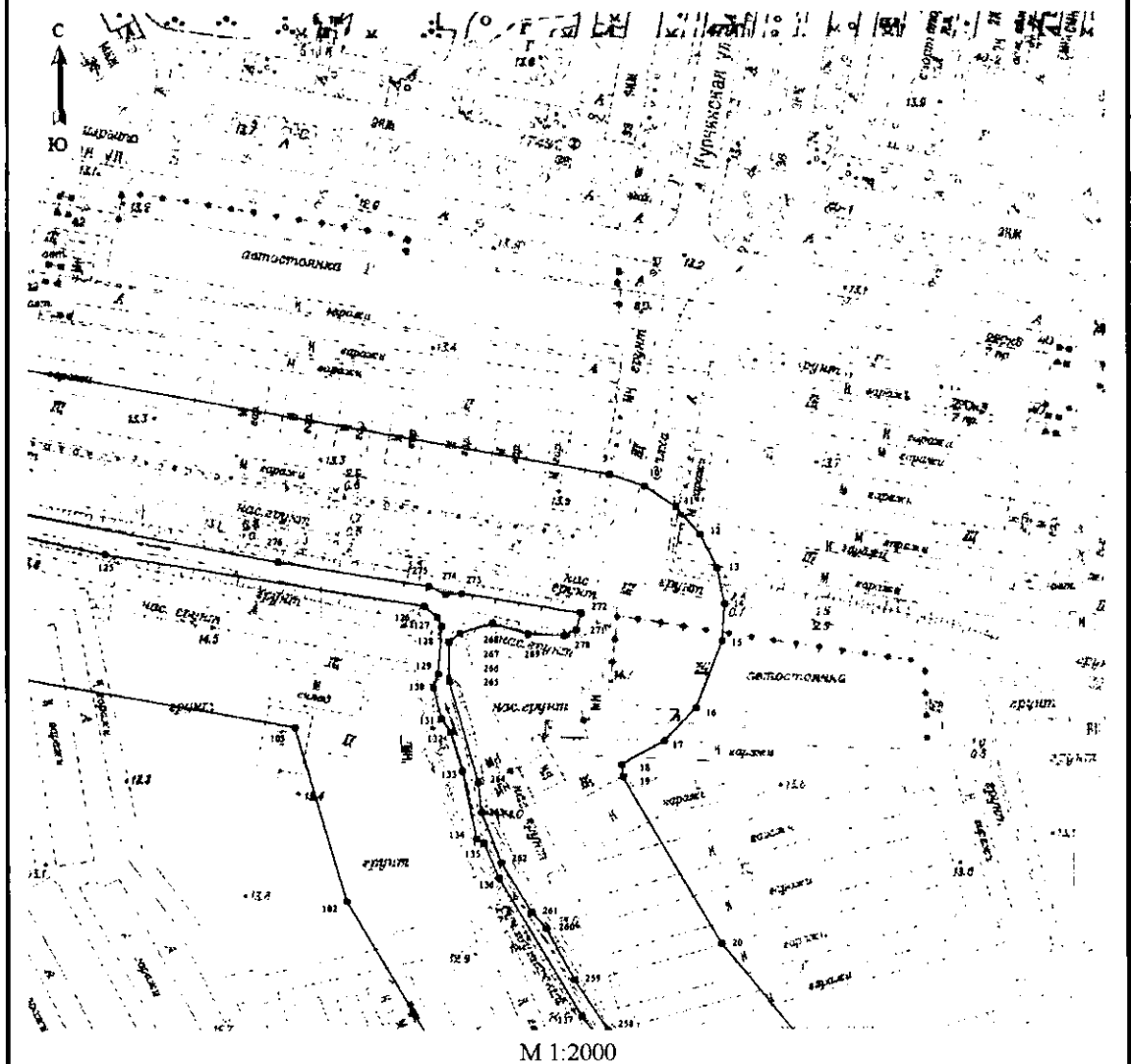
• — характерные точки границы

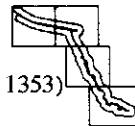

Графическое описание местоположения  
прибрежной защитной полосы Торфяного ручья (ИД 1353)

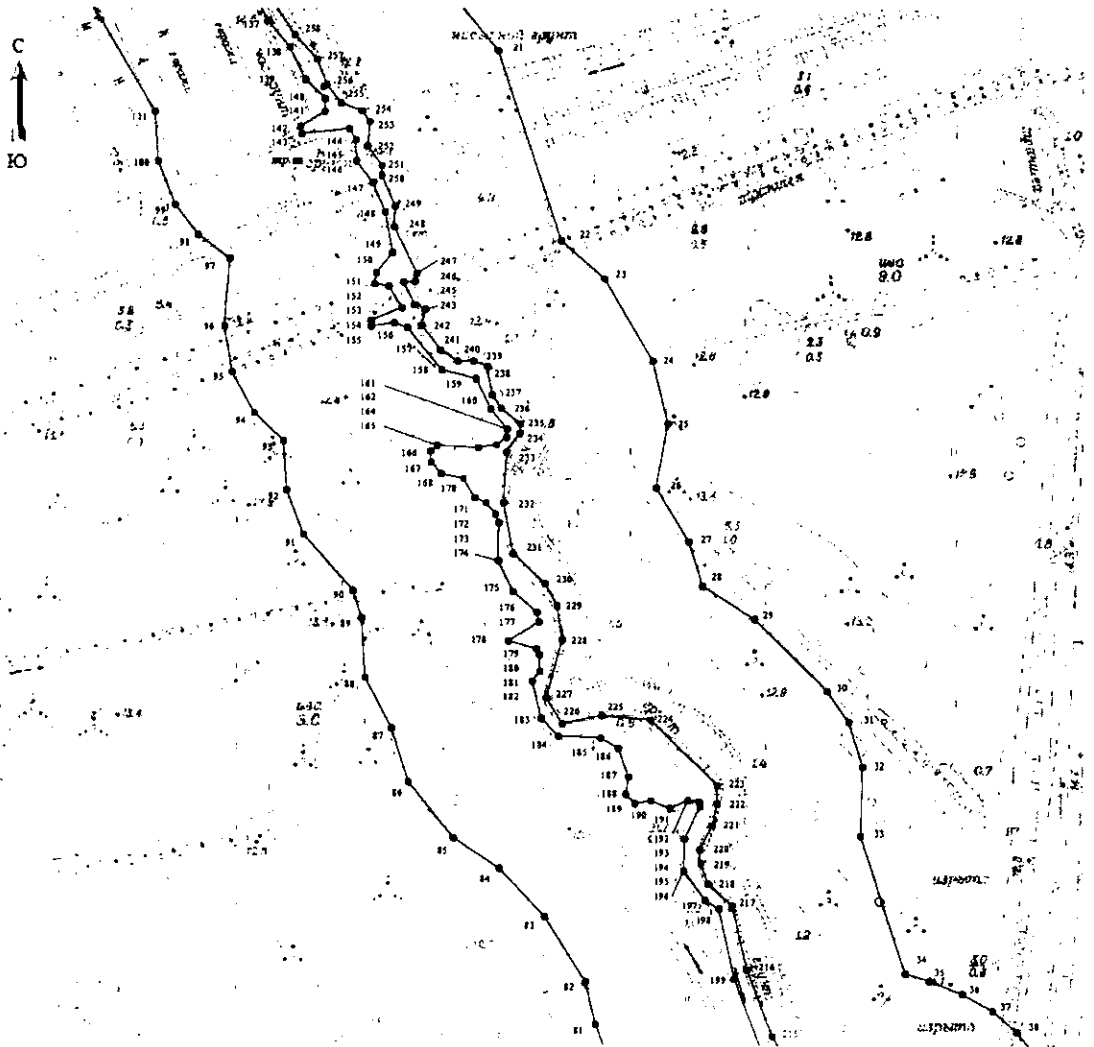

M 1:2000

Схема расположения листов

Условные обозначения:

— граница прибрежной защитной полосы Торфяного ручья (ИД 1353)

12 – обозначение характерных точек границы

● – характерные точки границы

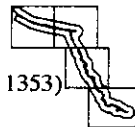



Графическое описание местоположения  
прибрежной защитной полосы Торфяного ручья (ИД 1353)

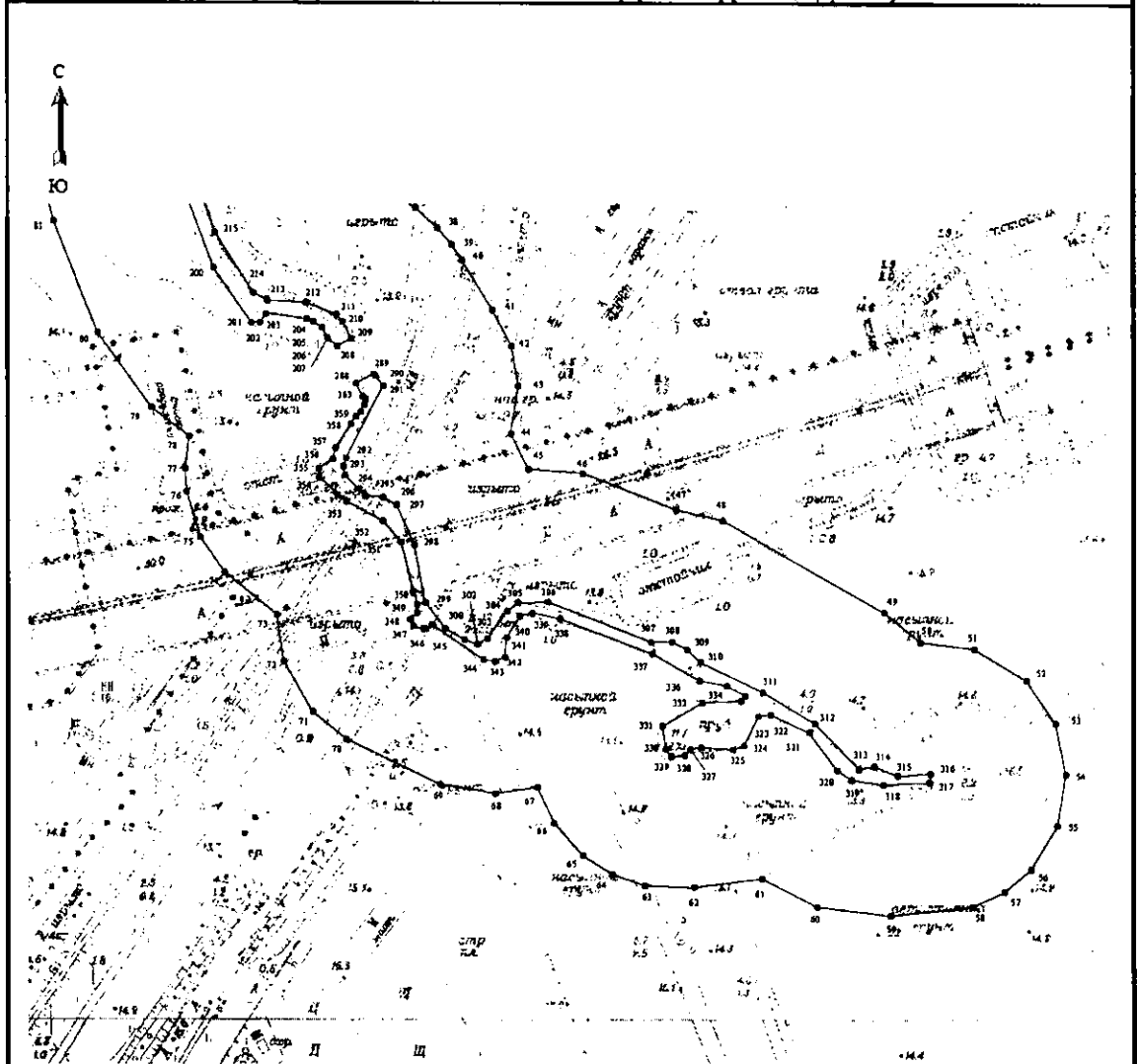

М 1:2000

Схема расположения листов

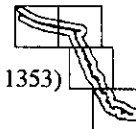

Условные обозначения:

— граница прибрежной защитной полосы Торфяного ручья (ИД 1353)

12 – обозначение характерных точек границы

• характерные точки границы