



ГУБЕРНАТОР ЯМАЛО-НЕНЕЦКОГО АВТОНОМНОГО ОКРУГА

ПОСТАНОВЛЕНИЕ

05 марта 2024 г. № 16-ПГ

г. Салехард

Об утверждении сводного плана тушения лесных пожаров на территории Ямало-Ненецкого автономного округа на период пожароопасного сезона 2024 года

В соответствии со статьей 53.3 Лесного кодекса Российской Федерации, постановлением Правительства Российской Федерации от 18 мая 2011 года № 378 «Об утверждении Правил разработки сводного плана тушения лесных пожаров на территории субъекта Российской Федерации», в целях успешного решения задач по организации тушения лесных пожаров, оперативного реагирования на возможные чрезвычайные ситуации, связанные с лесными пожарами на территории Ямало-Ненецкого автономного округа, **постановляю:**

1. Утвердить прилагаемый сводный план тушения лесных пожаров на территории Ямало-Ненецкого автономного округа на период пожароопасного сезона 2024 года.

2. Исполнительным органам Ямало-Ненецкого автономного округа, задействованным в реализации положений сводного плана тушения лесных пожаров на территории Ямало-Ненецкого автономного округа на период пожароопасного сезона 2024 года, обеспечить его исполнение.

3. Рекомендовать главам муниципальных образований в Ямало-Ненецком автономном округе обеспечить реализацию положений сводного плана тушения лесных пожаров на территории Ямало-Ненецкого автономного округа на период пожароопасного сезона 2024 года.

Губернатор
Ямало-Ненецкого автономного округа



Д.А. Артюхов

УТВЕРЖДЕН

постановлением Губернатора
Ямало-Ненецкого автономного округа
от 05 марта 2024 г. № 16-ПГ

СВОДНЫЙ ПЛАН

тушения лесных пожаров на территории Ямало-Ненецкого автономного округа
на период пожароопасного сезона 2024 года

I. Общие положения

1. Общая характеристика лесов на территории Ямало-Ненецкого автономного округа

Ямало-Ненецкий автономный округ (далее – ЯНАО) расположен в трех климатических поясах: арктическом (климат полярных пустынь и тундры), субарктическом (климат лесотундры) и умеренном (климат тайги). В целом климат ЯНАО характеризуется суровой продолжительной зимой с длительным залеганием снежного покрова, короткими переходными периодами, коротким холодным летом, поздними весенними и ранними осенними заморозками.

Общая площадь территории ЯНАО составляет 76 925 тыс. га, в том числе покрытая лесом – 16 010,5 тыс. га, с распределением по категории земель:

1) земли лесного фонда в границах ЯНАО составляют 31 682,7 тыс. га, в том числе покрытые лесной растительностью – 15 485,9 тыс. га, или 48,9% общей площади земель лесного фонда. Лесистость территории ЯНАО неоднородна в пределах границ муниципальных образований в ЯНАО (далее – муниципальные образования) и составляет от 59,3% в муниципальном округе Красноселькупский район ЯНАО, до 19,6% в муниципальном округе Приуральский район ЯНАО. В муниципальных округах Ямальский и Тазовский районах ЯНАО лесистость близка к 0%, эти районы расположены в географических зонах арктической и субарктической тундры. В целом по ЯНАО лесистость территории по данным государственного лесного реестра на 01 января 2023 года составляет 20,8%. Не покрытые лесной растительностью земли (1 639,2 тыс. га (5,2%)) представлены в основном естественными рединами – 1 150,5 тыс. га, или 3,6% общей площади земель лесного фонда.

В площади нелесных земель преобладают болота – 12 296,2 тыс. га и воды – 1 914,2 тыс. га, или 38,8% и 6,0% соответственно от всей площади земель лесного фонда.

Приведенное распределение земель по категориям обусловлено их естественным распределением и характерно для бореальных лесов Крайнего Севера. При этом определенное влияние оказывает использование земель для нужд нефтегазового комплекса.

В целях формирования на землях лесного фонда ЯНАО территориальных единиц управления в области использования, охраны, защиты и воспроизводства лесов в соответствии с приказом Федерального агентства лесного хозяйства (далее – Рослесхоз) от 07 мая 2008 года № 140 «Об определении количества лесничеств на территории Ямало-Ненецкого автономного округа и установлении их границ» в лесном фонде ЯНАО образовано 5 лесничеств;

2) земли особо охраняемых природных территорий (далее – ООПТ) федерального значения составляют 1 509,5 тыс. га, в том числе покрытые лесной растительностью – 523,0 тыс. га.

На территории ЯНАО расположены две территории ООПТ федерального значения, не входящие в состав земель лесного фонда:

- федеральное государственное бюджетное учреждение «Национальный парк «Гыданский» (далее – парк), расположенный на территории муниципального округа Тазовский район ЯНАО, является самым северным природно-охранным комплексом в Западной Сибири, общая площадь которого составляет 878,2 тыс. га. Территория парка находится в атлантической области арктического климатического пояса. Среднегодовая температура воздуха – 10°С. Продолжительность безморозного периода колеблется от 55 до 70 дней. Снежный покров держится около 240 дней. На территории парка распространена сплошная мерзлота. Глубина слоя сезонного оттаивания не превышает 0,8 – 1,2 м.

Вся территория парка расположена в северной части муниципального округа Тазовский район ЯНАО в арктической зоне, леса на территории парка отсутствуют. Парк с границами лесного фонда не граничит. Лесных пожаров за многолетний период на территории парка не зафиксировано. Данная площадь в таблицу 1.2. «Сведения о природной пожарной опасности» не включается.

Администрация парка расположена по адресу: 629350, пос. Тазовский, ул. Геофизиков, 18. Директор заповедника – Берлинский Вячеслав Владимирович, тел. 8 (34940) 2-13-37;

- федеральное государственное бюджетное учреждение государственный природный заповедник «Верхне-Тазовский» (далее – ФГБУ «ГПЗ «Верхне-Тазовский», заповедник) расположен на территории ЯНАО в юго-восточной части муниципального округа Красноселькупский район ЯНАО. Общая площадь заповедника – 631,3 тыс. га, покрытая лесом площадь составляет 522,967 тыс. га. В целях организации управления охраны, защиты, воспроизводства лесов, расположенных на землях ООПТ, в соответствии с приказом Министерства природных ресурсов и экологии Российской Федерации (далее – МПР РФ) от 12 августа 2021 года № 558 «Об утверждении Особенности использования, охраны, защиты, воспроизводства лесов, расположенных на особо охраняемых природных территориях», приказом ФГБУ «ГПЗ «Верхне-Тазовский» от 14 апреля 2008 года № 11 «О лесничествах» в заповеднике образовано 2 участковых лесничества – Раттинское и Покольское.

Администрация заповедника расположена по адресу: 629380, с. Красноселькуп, ул. Строителей, 18. Директор заповедника – Дедков Евгений Борисович, тел. 8(34932) 2-14-84;

3) земли населенных пунктов составляют 212,6 тыс. га, в том числе покрытые лесной растительностью – 37,5 тыс. га, из них леса в границах городской черты г. Муравленко, и именуется как «городские леса».

Общая площадь городских лесов по данным лесоустройства составляет 7,4 тыс. га, в том числе покрытые лесной растительностью земли – 4,7 тыс. га.

По своему назначению городские леса, выполняя защитные и санитарно-гигиенические функции, являются рекреационными лесами, где осуществляется отдых жителей г. Муравленко. Средний возраст насаждений – 118 лет. Средний запас древостоев на 1 га покрытых лесной растительностью земель составляет по сосне 88 куб. м, по березе – 21 куб. м. Средний прирост на 1 га покрытых лесной растительностью земель – 0,5 куб. м в год, в том числе

по сосне – 0,5 куб. м в год. Средний состав насаждений, городских лесов – 10С+Б Ив К;

4) земли сельскохозяйственного назначения составляют 30 489,6 тыс. га, из них покрытые лесами – 669,9 тыс. га (сведения из формы 22-2 не лесоустроенные);

5) земли промышленности, энергетики, транспорта, связи, радиовещания, телевидения, информатики, земли для обеспечения космической деятельности, земли обороны, безопасности и земли иного специального назначения составляют 254,7 тыс. га, в том числе покрытые лесной растительностью – 1,0 тыс. га (сведения из формы 22-2 не лесоустроенные);

6) земли запаса составляют 4 961,1 тыс. га, в том числе покрытые лесной растительностью – 195 тыс. га (сведения из формы 22-2 не лесоустроенные);

7) земли водного фонда составляют 7 814,3 тыс. га.

Породный состав лесных насаждений ЯНАО представлен в основном хвойными породами деревьев, занимающими 80,8% площади, покрытой лесом, в том числе лиственница – 33,9%, сосна – 24,4%, кедр – 13,3%, ель – 9,2%; лиственные породы занимают площадь 14,4%, основная доля из них – береза – 14,2%. Кроме того, на территории ЯНАО присутствуют следующие породы: пихта, осина, ива древовидная, площадь которых не превышает 0,2% от покрытой, а также кустарники, удельный вес которых занимает 4,8%.

Наиболее опасные в пожарном отношении участки леса (I и III класса пожарной опасности по лесорастительным условиям) занимают 16,7% площади. Пожароопасный сезон (по фактической горимости) наступает по мере таяния снега и просыхания поверхности почвы и напочвенного покрова. Фактически пожароопасный сезон на территории ЯНАО начинается с июня и длится до сентября, в среднем составляет 90 дней. Причиной возгораний более чем в 80% случаев от общего количества лесных пожаров является гроза.

2. Информация об органах государственной власти, их территориальных подразделениях, осуществляющих организацию тушения лесных пожаров, а также о государственных учреждениях и других организациях, осуществляющих работы по тушению лесных пожаров и осуществлению мер пожарной безопасности

Организацию тушения лесных пожаров на территории ЯНАО осуществляют департамент природных ресурсов и экологии ЯНАО (далее – ДПРиЭ ЯНАО), адрес: 629008, ЯНАО, г. Салехард, ул. Матросова, д. 29 и департамент гражданской защиты и пожарной безопасности ЯНАО (далее – ДГЗ ЯНАО), адрес: 629008, ЯНАО, г. Салехард, ул. Чапаева, д. 8.

Заместитель Губернатора ЯНАО, директор ДПРиЭ ЯНАО – Гаранин Андрей Михайлович, тел. 8 (34922) 2 -24-53;

директор ДГЗ ЯНАО – Тютюнник Максим Яковлевич, тел. 8 (34922) 4-85-80;

начальник управления лесного хозяйства ДПРиЭ ЯНАО – Вакуленко Олег Викторович, тел. 8 (34922) 7-75-83 (доб. 219);

заместитель начальника управления лесного хозяйства ДПРиЭ ЯНАО – Соловьев Евгений Александрович тел. 8 (34922) 7-75-83 (доб. 250);

начальник отдела охраны и защиты лесов управления лесного хозяйства ДПРиЭ ЯНАО – Михайловский Максим Александрович, тел. 8 (34922) 7-75-83 (доб. 206);

заместитель начальника отдела охраны и защиты лесов управления лесного хозяйства ДПриЭ ЯНАО – Тарасов Михаил Владимирович, тел. 8 (34922) 7-75-83 (доб. 242).

Тушение лесных и других ландшафтных (природных) пожаров на землях лесного фонда и ООПТ федерального значения, расположенных на территории ЯНАО осуществляет государственное казенное учреждение «Управление аварийно-спасательной службы Ямало-Ненецкого автономного округа» (далее – ГКУ «Ямалспас»):

адрес: 629008, ЯНАО, г. Салехард, ул. Объездная, д. 12;

директор ГКУ «Ямалспас» – Глушков Алексей Алексеевич, тел. 8 (34922) 9-95-02, 9-95-00.

Тушение лесных пожаров на территории лесного фонда на территории, доступной наземным транспортом, и осуществление мер пожарной безопасности в лесах осуществляет окружное автономное учреждение «Леса Ямала» (далее – ОАУ «Леса Ямала»):

адрес: 629008, ЯНАО, г. Салехард, ул. Ямальская, д. 10;

и.о. генерального директора ОАУ «Леса Ямала» – Усякин Анатолий Николаевич, тел. 8 (34922) 3-91-90, 3-91-93.

Тушение лесных пожаров и осуществление мер пожарной безопасности на территории ООПТ федерального значения осуществляет ФГБУ «ГПЗ «Верхне-Тазовский»:

адрес: 629380, ЯНАО, с. Красноселькуп, ул. Строителей, 18;

директор ФГБУ «ГПЗ «Верхне-Тазовский» – Дедков Евгений Борисович тел. 8 (34932) 2-14-84;

заместитель директора по охране территории ФГБУ «ГПЗ «Верхне-Тазовский» – Черных Андрей Борисович, тел. 8 (34932) 2-16-23.

К тушению лесных пожаров в режиме чрезвычайной ситуации привлекаются:

- Главное управление Министерства Российской Федерации по делам гражданской обороны, чрезвычайным ситуациям и ликвидации последствий стихийных бедствий по ЯНАО (далее – ГУ МЧС России по ЯНАО), адрес: 629007, ЯНАО, г. Салехард, ул. Республики, 28, начальник – Гилёв Олег Владимирович, тел. 8 (34922) 3-22-99;

- государственное казенное учреждение «Противопожарная служба ЯНАО» (далее – ГКУ «ПС ЯНАО», ГКУ «Противопожарная служба ЯНАО»):

адрес: ЯНАО, г. Салехард, ул. Чапаева, 8, директор – Кувькин Евгений Анатольевич, тел. 8 (34922) 4-84-99;

- государственное унитарное предприятие ЯНАО «Аварийно-спасательное формирование «Ямальская военизированная противобандитская часть» (далее – ГУП ЯНАО «АСФ ЯВПФЧ»), адрес: ЯНАО, г. Новый Уренгой, ул. Южная, 46, командир – Бардаков Вячеслав Николаевич, тел. 8 (34997) 4-70-60, 4-70-61.

3. Информация об организациях, осуществляющих меры пожарной безопасности

Перечень организаций, осуществляющих меры пожарной безопасности, приведен в таблице 1.1.

Таблица 1.1

Перечень организаций, осуществляющих меры пожарной безопасности

№ п/п	Фамилия, имя, отчество ответственного лица	Должность	Контактные данные
1	2	3	4
1	Черных Сергей Владимирович	начальник Ново-Уренгойского линейного производственного управления магистральных газопроводов общества с ограниченной ответственностью (далее – ООО) «Газпром трансгаз Сургут»	8 (3494) 9209-10
2	Чубай Виталий Васильевич	и.о. начальника Вынгапуровского линейного производственного управления магистральных газопроводов ООО «Газпром трансгаз Сургут»	8 (34936) 37-210, 8(963) 492-75-55
3	Кочетков Юрий Андреевич	начальник Ягнетской промышленной площадки Пурпейского линейного производственного управления магистральных газопроводов ООО «Газпром трансгаз Сургут»	8 (3499) 73-22-11
4	Данилюк Алексей Александрович	начальник Губкинского линейного производственного управления магистральных газопроводов ООО «Газпром трансгаз Сургут»	8 (3499) 73-21-50
5	Медведев Виталий Юрьевич	и.о. начальника Пурпейского линейного производственного управления магистральных газопроводов ООО «Газпром трансгаз Сургут»	8 (3496) 36-42-10
6	Чижков Игорь Николаевич	заместитель начальника ведомственной пожарной части Южно-Русского нефтегазоконденсатного месторождения открытого акционерного общества (далее – ОАО) «Севернефтегазпром»	8 (3494) 93-35-84
7	Маклецов Эдуард Витальевич	начальник ведомственной пожарной части Южно-Русского нефтегазоконденсатного месторождения ОАО «Севернефтегазпром»	8 (3494) 93-35-45
8	Габдулхаков Айдар Халилович	генеральный директор ООО «РН-Пурнефтегаз»	8 (34936) 4-40-44
9	Катрич Николай Григорьевич	генеральный директор ООО «Пожарная охрана»	8 (3494) 23-37-22
10	Трусов Павел Юрьевич	заместитель генерального директора по охране труда, промышленной и пожарной безопасности и охране окружающей среды ООО «НОВАТЭК-Таркосаленепфтегаз»	89124245682
11	Дегтярев Александр Вячеславович	первый заместитель генерального директора, главный инженер ООО «НОВАТЭК-Таркосаленепфтегаз»	89124315050
12	Приходько Сергей Николаевич	начальник производственно-технической службы ООО «НОВАТЭК-Таркосаленепфтегаз»	89124245070
13	Яхин Вильдан Фависович	начальник участка подготовки и компримирования газа ООО «РН-Пурнефтегаз»	8 (34936) 4-31-95
14	Базанов Иван Владимирович	начальник участка подготовки и компримирования газа ООО «РН-Пурнефтегаз»	8 (34936) 4-31-95
15	Мухаметшин Кабир	начальник цеха подготовки и перекачки нефти-3 акционерного общества (далее –	8 (3496) 7-02-23,

1	2	3	4
	Фиргантович	АО) «Газпромнефть-Ноябрьскнефтегаз»	89220600884
16	Ковалёв Вячеслав Викторович	начальник цеха подготовки и перекачки нефти-1 АО «Газпромнефть-Ноябрьскнефтегаз»	8 (3496) 37-01-10
17	Соколов Алексей Владимирович	начальник цеха подготовки и перекачки нефти-4 АО «Газпромнефть-Ноябрьскнефтегаз»	8 (3496) 6-00-15, 89220600851
18	Гордеев Святослав Федорович	начальник цеха подготовки и перекачки нефти-2 АО «Газпромнефть-Ноябрьскнефтегаз»	8 (34938) 6-08-17, 89220600707
19	Хасаншин Владислав Маратович	технический директор ООО «СеверЭнерго»	8 (34997) 2-30-01, 89220970851
20	Базылев Руслан Владимирович	начальник нефтегазового промысла № 1 ОАО «НК«Янгпур» Известинское месторождение	8 (34936) 5-23-64 (доб. 306),
21	Ильницкий Иван Владимирович	мастер участка добычи газа и газового конденсата № 2 ОАО «НК«Янгпур» Вьюжное месторождение	8 (34936) 5-23-64 (доб. 345), 89615520054
22	Синенко Дмитрий Владимирович	мастер участка добычи нефти и газа № 2 ОАО «НК«Янгпур»	8 (34936) 5-23-64 (доб. 360), 89615520054
23	Мельников Антон Евгеньевич	начальник газового и газоконденсатного промысла № 2 ОАО «НК «Янгпур» Метельное месторождение	8 (34936) 5-23-64 (доб. 329), 89222654321
24	Мавлиханов Рустам Радикович	начальник нефтегазового промысла № 3 ОАО «НК «Янгпур»	8 (34936) 5-23-64 (доб. 184), 89519941294
25	Позняк Анатолий Григорьевич	начальник цеха по добыче нефти и газа ООО «ЯРГЕО»	89124272771
26	Рожков Денис Григорьевич	начальник нефте-перекачивающей станции ООО «ЯРГЕО»	8 (3499) 59-78-98 (доб. 25711)
27	Хабиров Шамиль Дьянович	начальник приемно-сдаточного пункта ООО «ЯРГЕО»	8 (3499) 59-78-98 (доб. 25711)
28	Титаренко Юрий Васильевич	Ведущий инженер пожарной охраны ООО «НОВАТЭК-ТРАНСЕРВИС»	8 (34997) 4-65-57, 89222873504
29	Магомадов Руслан Черниевич	директор Муравленковского филиала АО «Ямалавтодор»	8 (34938) 2-90-94
30	Порохняк Богдан Алексеевич	генеральный директор ООО «НоябрьскПожавтоматика»	8 (3496) 33-53-30, 89224568228
31	Авдеенко Алексей Викторович	директор Новоуренгойского филиала ГУП ЯНАО «Ямалавтодор»	89204476413
32	Чесноков Виталий Николаевич	директор Салехардского филиала АО «Ямалавтодор»	89028277139

4. Сведения о природной пожарной опасности

Большая часть земель лесного фонда относится к 4 и 5 классам пожарной опасности, или 30,4% и 52,9% соответственно. На данных участках возникновения пожаров возможно при продолжительном периоде отсутствия осадков и высокой температуре воздуха, средневзвешенный класс природной пожарной опасности равен 4,1. Сведения о природной пожарной опасности приведены в таблице 1.2.

Таблица 1.2

Сведения о природной пожарной опасности

№ п/п	Наименование лесничества	общая	Площадь (га)					Средний класс природной пожарной опасности	
			по классам природной пожарной опасности						
			I	II	III	IV	V		
1	2	3	4	5	6	7	8	9	
Земли лесного фонда									
1	Ямальское лесничество	6 919 466	746 149	20 979	33 570	2 751 802	3 366 966	4,2	
2	Красноселькупское лесничество	9 947 376	1 192 928	29 385	276 481	4 192 421	4 256 161	4,0	
3	Таркосалинское лесничество	4 519 060	857 603	12 744	85 367	753 481	2 809 865	4,0	
4	Ноябрьское лесничество	4 030 879	657 430	28 041	70 103	880 776	2 394 529	4,1	
5	Надымское лесничество	6 265 871	1 232 736	31 894	32 627	1 045 370	3 923 244	4,0	
	Итого	31 682 652	4 686 846	123 043	498 148	9 623 850	16 750 765	4,1	
Земли особо охраняемых природных территорий									
6	ФГБУ «ГПЗ» Верхне-Газовский» Городские леса	631 308	10 876	40 796	260 387	18 524	300 725	3,9	
7	Городские леса г. Муравленко	7 028*	3 882	270	0	1 123	1 754	2,5	
Всего по ЯНАО		32 321 522	4 701 604	164 109	758 537	9 643 782	17 053 491	4,1	

* В соответствии с лесоустройством городских лесов 2017 года.

5. Информация об ответственных лицах, осуществляющих организацию охраны лесов от пожаров

Перечень ответственных лиц, осуществляющих организацию охраны лесов от пожаров на территории ЯНАО, приведен в таблице 1.3.

Таблица 1.3

Информация об ответственных лицах, осуществляющих организацию охраны лесов от пожаров

№ п/п	Фамилия, имя, отчество ответственного лица	Должность	Контактные данные
1	2	3	4
1	Гаранин Андрей Михайлович	заместитель Губернатора ЯНАО, директор ДПРИЭ ЯНАО - первый заместитель председателя комиссии по предупреждению и ликвидации ситуаций природного и техногенного характера и обеспечению пожарной безопасности ЯНАО (далее - КЧС и ОПБ ЯНАО)	8 (34922) 2-24-53
2	Тютюнник Максим Яковлевич	директор ДГЗ ЯНАО	8 (34922) 4-85-80
3	Юдин Сергей Владимирович	первый заместитель директора ДГЗ ЯНАО	8 (34922) 4-85-80
4	Глушков Алексей Алексеевич	Директор ГКУ «Ямалспас»	8 (34922) 9-95-01, 9-95-02
5	Костенко Сергей Петрович	начальник УМВД России по ЯНАО	8 (34922) 7-60-16
6	Борисенко Александр Викторович	начальник Управления Федеральной службы войск национальной гвардии Российской Федерации по ЯНАО	8 (34922) 4-48-28
7	Гаврилюк Александр Давидович	первый заместитель директора ДПРИЭ ЯНАО	8 (34922) 7-75-90, доб. 200
8	Вакуленко Олег Викторович	начальник управления лесного хозяйства ДПРИЭ ЯНАО	8 (34922) 7-75-83, доб. 219
9	Соловьёв Евгений Александрович	заместитель начальника управления лесного хозяйства ДПРИЭ ЯНАО	8 (34922) 7-75-83, доб. 250
10	Михайловский Максим Александрович	начальник отдела охраны и защиты лесов управления лесного хозяйства ДПРИЭ ЯНАО	8 (34922) 7-75-83, доб. 206
11	Тарасов Михаил Владимирович	заместитель начальника отдела охраны и защиты лесов управления лесного хозяйства ДПРИЭ ЯНАО	8 (34922) 7-75-83, доб. 242
12	Бушуев Дмитрий Николаевич	начальник отдела - лесничий отдела Ямальское лесничество ДПРИЭ ЯНАО	8 (34922) 7-75-83, доб. 601
13	Булатов Николай Юрьевич	начальник отдела - лесничий отдела Красноселькупское лесничество ДПРИЭ ЯНАО	8 (34932) 2-27-18
14	Мухин Андрей Евгеньевич	начальник отдела - лесничий отдела Таркосалинское лесничество ДПРИЭ ЯНАО	8 (34997) 2-67-03
15	Евграфов Алексей	начальник отдела - лесничий отдела	8 (34963) 5-46-00

1	2	3	4
	Владимирович	Ноябрьское лесничество ДПРиЭ ЯНАО	
16	Бажитов Владимир Алексеевич	начальник отдела - лесничий отдела Надымское лесничество ДПРиЭ ЯНАО	8 (34995) 3-47-24
17	Усякин Анатолий Николаевич	и.о. генерального директора ОАУ «Леса Ямала»	8 (34922) 3-91-93, 3-91-90
18	Дедков Евгений Борисович	директор ФГБУ «ГПЗ Верхне- Тазовский»	8 (34932) 2-14-84, 2-25-65

6. Информация о лицах, ответственных за организацию тушения лесных пожаров на территории муниципальных образований в ЯНАО

На уровне муниципальных образований в пределах своих полномочий организацию охраны лесов от пожаров осуществляют главы (заместители глав) муниципальных образований – председатели (заместители председателей) комиссий по предупреждению и ликвидации чрезвычайных ситуаций и обеспечению пожарной безопасности (далее – КЧС и ОПБ в муниципальных образованиях).

Сведения по каждому муниципальному образованию приведены в таблице 1.4.

Таблица 1.4

Информация о лицах, ответственных за организацию тушения лесных пожаров на территории муниципальных образований в ЯНАО

№ п/п	Муниципальное образование	Лица, ответственные за организацию тушения лесных пожаров на территории муниципального образования	Фамилия, имя, отчество	Контактные данные
1	2	3	4	5
1	Городской округ город Губкинский, ЯНАО	Глава города Губкинского, председатель КЧС и ОПБ	Бандурко Андрей Витальевич	8 (34936) 3-98-00
2	Город Салехард	Глава муниципального образования город Салехард (далее - Глава города Салехард), председатель КЧС и ОПБ заместитель Главы Администрации города Салехард, первый заместитель председателя КЧС и ОПБ начальник управления по делам ГО и ЧС Администрации города Салехард, заместитель председателя КЧС и ОПБ	Титовский Алексей Леонидович Пекарь Алексей Владимирович Терентьев Владимир Александрович	8 (34922) 2-56-39 8 (34922) 2-54-01 8 (34922) 4-50-90
3	Город Ноябрьск	Глава города Ноябрьска, председатель КЧС и ОПБ	Романов Алексей Викторович	8 (3496) 36-12-50, 36-12-22
4	Город Муравленко	Глава города Муравленко, председатель КЧС и ОПБ первый заместитель Главы Администрации города, заместитель председателя КЧС и ОПБ начальник управления по делам ГО и ЧС Администрации города начальник управления муниципального имущества	Молдован Елена Викторовна Лукьянов Андрей Викторович Солодянкин Андрей Николаевич Золотов Антон Леонидович	8 (34938) 5-51-01, 5-50-94 8 (34938) 5-51-01, 5-50-94 8 (34938) 5-53-01, 5-53-08 8 (34938) 5-52-01
5	Город Новый Уренгой	первый заместитель Главы Администрации города Новый Уренгой начальник департамента общественной	Мурашко Оксана Богдановна Кривошеев Олег Викторович	8 (3494) 94-77-57 8 (3494) 94-77-19

1	2	3	4	5
6	Городской округ город Лабьтнанги ЯНАО	безопасности и гражданской защиты Администрации города Новый Уренгой заместитель Главы Администрации города Лабьтнанги, первый заместитель председателя КЧС и ОПБ	Ракитянский Андрей Григорьевич	8 (34992) 5-70-70
7	Муниципальный округ Надымский район ЯНАО	Глава Надымского района, председатель КЧС и ОПБ	Жаромских Дмитрий Георгиевич	8 (3499) 54-41-00, 53-22-47
8	Муниципальный округ Приуральский район ЯНАО	Глава Приуральского района, председатель КЧС и ОПБ	Сакал Иван Иванович	8 (34993) 2-21-35
9	Муниципальный округ Тазовский район ЯНАО	Глава Тазовского района, председатель КЧС и ОПБ	Югай Виктор Климентьевич	8 (34940) 2-10-51, 2-13-74
10	Муниципальный округ Красноселькупский район ЯНАО	Глава Красноселькупского района, председатель КЧС и ОПБ	Фишер Юрий Владимирович	8 (34922) 2-12-01, 2-14-01
11	Муниципальный округ Пуровский район ЯНАО	Глава Пуровского района, председатель КЧС и ОПБ	Колодин Антон Александрович	8 (34997) 2-11-30, 6-06-11
		заместитель Главы Администрации Пуровского района по правовым вопросам, первый заместитель председателя КЧС и ОПБ	Жолобов Егор Олегович	8 (34997) 2-07-50 (доб. 207)
		начальник управления по делам ГО и ЧС Администрации Пуровского района, заместитель председателя КЧС и ОПБ	Пономарев Владимир Александрович	8 (34997) 2-13-91
12	Муниципальный округ Шурышкарский район ЯНАО	Глава Шурышкарского района, председатель КЧС и ОПБ	Попов Олег Николаевич	8 (34994) 2-10-05, 2-12-90
13	Муниципальный округ Ямальский район ЯНАО	Глава Ямальского района, председатель КЧС и ОПБ	Кугаевский Андрей Николаевич	8 (34996) 3-03-34

7. Информация о лицах, допущенных к руководству тушения лесных пожаров.
Сведения о лицах, допущенных к руководству тушения лесных пожаров, приведена в таблице 1.5.

Таблица 1.5

Информация о лицах, допущенных к руководству тушения лесных пожаров

№ п/п	Лесничество	Фамилия, имя, отчество	Должность	Контактные данные	Опыт работы в качестве руководителя тушения лесных пожаров, лет	Примечание
1	2	3	4	5	6	7
1	Ямальское лесничество	Морозов Вячеслав Николаевич	спасатель Салехардского поисково-спасательного отряда (далее - ПСО)	г. Салехард, ул. Обьездная, д. 12, 8 (34922) 9-95-38	12	Государственное автономное профессиональное образовательное учреждение Тюменской области «Тюменский лесотехнический техникум» (далее - ГАПОУ ТО «Тюменский лесотехнический техникум»), 2012 год, свидетельство № 5511
2		Костин Анатолий Леонидович	спасатель Салехардского ПСО	г. Салехард, ул. Обьездная, д. 12, 8 (34922) 9-95-38	12	ГАПОУ ТО «Тюменский лесотехнический техникум», 2012 год, свидетельство № 5513
3		Ахмедов Шамиль Ахмедович	спасатель Салехардского ПСО	г. Салехард, ул. Обьездная, д. 12, 8 (34922) 9-95-38	12	ГАОУ СПО «Тюменский лесотехнический техникум», 2012 год, свидетельство № 5527
4		Подольяк Александр Сергеевич	спасатель Салехардского ПСО	г. Салехард, ул. Обьездная, д. 12, 8 (34922) 9-95-38	1	ООО «Московская академия профессионального образования», 2023 год, свидетельство № АМ1404-250-у
5		Сторчак Александр Александрович	спасатель Салехардского ПСО	г. Салехард, ул. Обьездная, д. 12, 8 (34922) 9-95-38	1	ООО «Московская академия профессионального образования», 2023 год, свидетельство № АМ1404-249-у
6		Голубев Владимир Александрович	спасатель Салехардского ПСО	г. Салехард, ул. Обьездная, д. 12, 8 (34922) 9-95-38	12	ГАПОУ ТО «Тюменский лесотехнический техникум», 2012 год, свидетельство № 5516
7		Канев Дмитрий	спасатель Салехардского ПСО	г. Салехард, ул. Обьездная, д. 12, 8 (34922) 9-95-38	12	ГАПОУ ТО «Тюменский лесотехнический техникум», 2012 год,

1	2	3	4	5	6	7
8	Васильевич Хусейнов Рустам Раимович	спасатель Салехардского ПСО	г. Салехард, ул. Объездная, д. 12, 8 (34922) 9-95-38	12	свидетельство № 5517 ГАПОУ ТО «Тюменский лесотехнический техникум», 2012 год, свидетельство № 5518	
9	Таравков Антон Игоревич	спасатель Салехардского ПСО	г. Салехард, ул. Объездная, д. 12, 8 (34922) 9-95-38	12	ГАПОУ ТО «Тюменский лесотехнический техникум», 2012 год, свидетельство № 5519	
10	Терре Игорь Александрович	спасатель Салехардского ПСО	г. Салехард, ул. Объездная, д. 12, 8 (34922) 9-95-38	12	ГАПОУ ТО «Тюменский лесотехнический техникум», 2012 год, свидетельство № 5520	
11	Серокуров Сергей Игоревич	спасатель Салехардского ПСО	г. Салехард, ул. Объездная, д. 12, 8 (34922) 9-95-38	12	ГАПОУ ТО «Тюменский лесотехнический техникум», 2012 год, свидетельство № 5522	
12	Терентьев Егор Александрович	спасатель Салехардского ПСО	г. Салехард, ул. Объездная, д. 12, 8 (34922) 9-95-38	12	ГАПОУ ТО «Тюменский лесотехнический техникум», 2012 год, свидетельство № 5512	
13	Хомяков Сергей Анатольевич	начальник Мужевского поисково-спасательного подразделения (далее - ПСП) Салехардского ПСО	г. Салехард, ул. Объездная, д. 12, 8 (34922) 6-69-43	3	Государственное автономное учреждение Республики Коми «Коми региональный лесопожарный центр» (ГАУ РК «Коми лесопожарный центр»), 2021 год, свидетельство № 112413866461	
14	Терентьев Александр Сергеевич	начальник поисково- спасательной группы Мужевского ПСП Салехардского ПСО	с. Мужы, ул. Рыбачья, д. 28Д 8 (34922) 6-69-43	3	ГАУ РК «Коми региональный лесопожарный центр», 2021 год, свидетельство № 112413866464	
15	Каштанов Дмитрий Михайлович	спасатель Салехардского ПСО	г. Салехард, ул. Объездная, д. 12, 8 (34922) 9-95-38	3	ГАУ РК «Коми региональный лесопожарный центр», 2021 год, свидетельство № 112413866465	
16	Тюрин Александр Петрович	спасатель Салехардского ПСО	г. Салехард, ул. Объездная, д. 12, 8 (34922) 9-95-38	3	ГАУ РК «Коми региональный лесопожарный центр», 2021 год, свидетельство № 112413866467	
17	Добренко Владислав Борисович	спасатель Салехардского ПСО	г. Салехард, ул. Объездная, д. 12, 8 (34922) 9-95-38	3	ГАУ РК «Коми региональный лесопожарный центр», 2021 год, свидетельство № 112413866468	
18	Наумов Алексей Владимирович	спасатель Салехардского ПСО	г. Салехард, ул. Объездная, д. 12, 8 (34922) 9-95-38	3	ГАУ РК «Коми региональный лесопожарный центр», 2021 год, свидетельство № 112413866469	
19	Пуйко Тойко Хасавович	спасатель Салехардского ПСО	г. Салехард, ул. Объездная, д. 12, 8 (34922) 9-95-38	3	ГАУ РК «Коми региональный лесопожарный центр», 2021 год, свидетельство № 112413866470	

1	2	3	4	5	6	7
20	Красноселькупское лесничество	Терентьев Максим Митрофанович	спасатель Салехардского ПСО	г. Салехард, ул. Объездная, Д. 12, 8 (34922) 9-95-38	3	ГАУ РК «Коми региональный лесопожарный центр», 2021 год, свидетельство № 112413866466
21		Рыжиков Алексей Александрович	Лесник 1 категории ОАУ «Леса Ямала»	С. Овгорт, ул. Кооперативная, Д. 12, 89924068125	6	ФАУ ДПО «Институт повышения квалификации работников лесного хозяйства», 2018 год, свидетельство № 242404780542
22		Валов Виктор Алексеевич*	начальник отдела «Красноселькупский лесхоз» Ноябрьского лесхоза - филиала ОАУ «Леса Ямала»	с. Красноселькуп, ул. Нагорная, Д. 61, 8 (34932) 2-11-11	11	ФГБОУ ВО «Уральский государственный лесотехнический университет», 2013 год, свидетельство № УЦЦ/6/У
23		Муллагалиев Венер Венерович	спасатель Красноселькупского ПСО	с. Красноселькуп, ул. Энергетиков, Д. 8, 8 (34922) 6-69-54	12	ГАПОУ ТО «Тюменский лесотехнический техникум», 2012 год, свидетельство № 5529
24		Дышкант Вячеслав Анатольевич	спасатель Красноселькупского ПСО	с. Красноселькуп, ул. Энергетиков, Д. 8, 8 (34922) 6-69-54	12	ГАПОУ ТО «Тюменский лесотехнический техникум», 2012 год, свидетельство № 5530
25		Захаров Олег Валерьевич	спасатель Красноселькупского ПСО	с. Красноселькуп, ул. Энергетиков, Д. 8, 8 (34922) 6-69-54	12	ГАПОУ ТО «Тюменский лесотехнический техникум», 2012 год, свидетельство № 5531
26		Ратушный Константин Владимирович	спасатель Красноселькупского ПСО	с. Красноселькуп, ул. Энергетиков, Д. 8, 8 (34922) 6-69-54	12	ГАПОУ ТО «Тюменский лесотехнический техникум», 2012 год, свидетельство № 5532
27		Киданов Александр Васильевич	спасатель Красноселькупского ПСО	с. Красноселькуп, ул. Энергетиков, Д. 8, 8 (34922) 6-69-54	12	ГАПОУ ТО «Тюменский лесотехнический техникум», 2012 год, свидетельство № 5533
28		Сикулин Сергей Алексеевич	спасатель Красноселькупского ПСО	с. Красноселькуп, ул. Энергетиков, Д. 8, 8 (34922) 6-69-54	12	ГАПОУ ТО «Тюменский лесотехнический техникум», 2012 год, свидетельство № 5534
29		Калин Константин Юрьевич	спасатель Толькинского поисково-спасательного подразделения Красноселькупского ПСО	с. Толька, ул. Полевая, Д. 4, 8(34932) 3-13-49	12	ГАПОУ ТО «Тюменский лесотехнический техникум», 2012 год, свидетельство № 5535
30		Демченко Александр Сергеевич	начальник ПСГ Толькинского поисково-спасательного подразделения Красноселькупского ПСО	с. Толька, ул. Полевая, Д. 4, 8(34932) 3-13-49	12	ГАПОУ ТО «Тюменский лесотехнический техникум», 2012 год, свидетельство № 5536
31		Пироженко Иван	спасатель Толькинского поисково-спасательного	с. Толька, ул. Полевая, Д. 4, 8(34932) 3-13-49	12	ГАПОУ ТО «Тюменский лесотехнический техникум», 2012 год, свидетельство № 5537

1	2	3	4	5	6	7
		Николаевич	подразделения Красноселькупского ПСО			свидетельство № 5542
32		Гаврилов Андрей Петрович	спасатель Красноселькупского ПСО	с. Красноселькуп, ул. Энергетиков, д. 8, 8 (34922) 6-69-54	1	ООО «Московская академия профессионального образования», 2023 год, свидетельство № АМ1404-261-У
33		Ежов Александр Евгеньевич	спасатель Толькинского ПСО	с. Толька, ул. Полевая, д. 4, 8(34932) 3-13-49	3	ГАУ РК «Коми региональный лесопожарный центр», 2021 год, свидетельство № 112413866454
34		Жмакин Юрий Викторович	спасатель Толькинского ПСО	с. Толька, ул. Полевая, д. 4, 8(34932) 3-13-49	3	ГАУ РК «Коми региональный лесопожарный центр», 2021 год, свидетельство № 112413866455
35		Нартов Александр Олегович	спасатель Толькинского ПСО	с. Толька, ул. Полевая, д. 4, 8(34932) 3-13-49	3	ГАУ РК «Коми региональный лесопожарный центр», 2021 год, свидетельство № 112413866456
36		Дедков Евгений Борисович*	директор ФГБУ «ГПЗ «Верхне-Тазовский»	с. Красноселькуп, ул. Строителей, д. 18, 8(34922) 2-14-84	9	ФГБОУ ВО «Уральский государственный лесотехнический университет», 2015 год, свидетельство № 6624011143536
37		Черных Андрей Борисович*	заместитель директора по охране территории ФГБУ «Верхне-Тазовский заповедник»	с. Красноселькуп, ул. Строителей, д. 18, 8(34922) 2-50-48	4	ФГБОУ ВО «Уральский государственный лесотехнический университет», 2020 год, свидетельство № 6624011111162
38		Заводовский Эдуард Константинович*	старший государственный инспектор ФГБУ «ГПЗ «Верхне-Тазовский»	с. Красноселькуп, ул. Строителей, д. 18, 8(34922) 2-50-48	9	ФГБОУ ВО «Уральский государственный лесотехнический университет», 2015 год, свидетельство № 6624011143534
39		Житинский Виктор Анатольевич*	старший государственный инспектор в области охраны окружающей среды ФГБУ «ГПЗ «Верхне-Тазовский»	с. Ратта, ул. Набережная, д. 11, 8(34932) 2-25-08	4	ФГБОУ ВО «Уральский государственный лесотехнический университет», 2020 год, свидетельство, б/н
40	Надымское Лесничество	Цветков Вадим Алексеевич*	Старший летчик-наблюдатель Надымского ПСО	г. Надым, пос. Лесной, д. 10а, 8(34922) 6-69-46	7	Всероссийский институт повышения квалификации руководящих работников и специалистов лесного хозяйства, 2017 год, свидетельство № 242403166138
41		Клецов Николай Васильевич	Спасатель Надымского ПСО	г. Надым, пос. Лесной, д. 10а, 8(34922) 6-69-46	1	ООО «Московская академия профессионального образования», 2023 год, свидетельство № АМ1404-267-У

1	2	3	4	5	6	7
42	Вахрушев Иван Владимирович	Спасатель Надымского ПСО	г. Надым, пос. Лесной, д. 10а, 8(34922) 6-69-46	1	ООО «Московская академия профессионального образования», 2023 год, свидетельство № АМ1404-266-у	
43	Федоров Николай Павлович	заместитель начальника по оперативной работе Надымского ПСО ГКУ «Ямалспас»	г. Надым, пос. Лесной, д. 10а, 8(34922) 6-69-46	12	ГАПОУ ТО «Тюменский лесотехнический техникум», 2012 год, свидетельство № 5201	
44	Баранов Алексей Иванович	спасатель Надымского ПСО	г. Надым, пос. Лесной, д. 10а, 8(34922) 6-69-46	12	ГАПОУ ТО «Тюменский лесотехнический техникум», 2012 год, свидетельство № 5203	
45	Логинов Андрей Геннадиевич	спасатель Надымского ПСО	г. Надым, пос. Лесной, д. 10а, 8(34922) 6-69-46	12	ГАПОУ ТО «Тюменский лесотехнический техникум», 2012 год, свидетельство № 5204	
46	Антонов Эдуард Владимирович	спасатель Надымского ПСО	г. Надым, пос. Лесной, д. 10а, 8(34922) 6-69-46	12	ГАПОУ ТО «Тюменский лесотехнический техникум», 2012 год, свидетельство № 5205	
47	Евстафьев Алексей Витальевич	спасатель Надымского ПСО	г. Надым, пос. Лесной, д. 10а, 8(34922) 6-69-46	12	ГАПОУ ТО «Тюменский лесотехнический техникум», 2012 год, свидетельство № 5206	
48	Ширванов Закир Сайдумович	спасатель Надымского ПСО	г. Надым, пос. Лесной, д. 10а, 8(34922) 6-69-46	12	ГАПОУ ТО «Тюменский лесотехнический техникум», 2012 год, свидетельство № 5207	
49	Головин Сергей Владимирович	спасатель Надымского ПСО	г. Надым, пос. Лесной, д. 10а, 8(34922) 6-69-46	12	ГАПОУ ТО «Тюменский лесотехнический техникум», 2012 год, свидетельство № 5209	
50	Баранов Владимир Иванович	спасатель Надымского ПСО	г. Надым, пос. Лесной, д. 10а, 8(34922) 6-69-46	3	ГАУ РК «Коми региональный лесопожарный центр», 2021 год, свидетельство № 112413866475	
51	Соколик Дмитрий Ярославович	спасатель Надымского ПСО	г. Надым, пос. Лесной, д. 10а, 8(34922) 6-69-46	3	ГАУ РК «Коми региональный лесопожарный центр», 2021 год, свидетельство № 112413866477	
52	Лушников Сергей Михайлович*	начальник поисково-спасательной группы Надымского ПСО	г. Надым, пос. Лесной, д. 10а, 8(34922) 6-69-46	2	ООО «Многопрофильный учебный центр», 2022 год, свидетельство № 183102109378	
53	Сердюков Анатолий Анатольевич*	спасатель Надымского ПСО	г. Надым, пос. Лесной, д. 10а, 8(34922) 6-69-46	2	ООО «Многопрофильный учебный центр», 2022 год, свидетельство № 183102109383	
54	Сердюков Максим Анатольевич*	спасатель Надымского ПСО	г. Надым, пос. Лесной, д. 10а, 8(34922) 6-69-46	2	ООО «Многопрофильный учебный центр», 2022 год, свидетельство № 183102109382	

1	2	3	4	5	6	7
55	Таркосалинское лесничество	Чупров Михаил Леонидович*	спасатель Надымского ПСО	г. Надым, пос. Лесной, д. 10а, 8(34922) 6-69-46	2	ООО «Многопрофильный учебный центр», 2022 год, свидетельство № 183102109381
56		Андрющенко Александр Игоревич	Ведущий инженер Надымского лесхоза-филиала ОАУ «Леса Ямала»	г. Надым, ул. Зверева, д. 14, 89220912297	1	ФАУ ДПО «Институт повышения квалификации работников лесного хозяйства», 2023 год, свидетельство № 242417165263
57		Изекеев Никита Сергеевич	Лесник 1 категории Надымского лесхоза-филиала ОАУ «Леса Ямала»	г. Надым, ул. Зверева, д. 14, 89044537060	7	ФАУ ДПО «Институт повышения квалификации работников лесного хозяйства», 2017 год, свидетельство № 0004/0902-14020
58		Орехов Алексей Васильевич	Лесник 1 категории Надымского лесхоза-филиала ОАУ «Леса Ямала»	г. Надым, ул. Зверева, д. 14, 89220902832	1	ФАУ ДПО «Институт повышения квалификации работников лесного хозяйства», 2023 год, свидетельство № 242417165287
59		Женилов Сергей Викторович	спасатель Надымского ПСО	г. Надым, пос. Лесной, д. 10а, 8(34922) 6-69-46	3	ГАУ РК «Коми региональный лесопожарный центр», 2021 год, свидетельство № 112413866479
60		Пикулев Алексей Максимович	ведущий инженер Таркосалинского лесхоза - филиала ОАУ «Леса Ямала»	г. Губкинский, промзона, 89088613194	9	ФГБОУ ВО «Уральский государственный лесотехнический университет», 2015 год, свидетельство № 662401143530
61		Валиев Павел Халилович	спасатель Таркосалинского ПСО	г. Тарко-Сале, ул. Московской экспедиции, д. 1, 8(34922) 6-69-48	12	ГАПОУ ТО «Тюменский лесотехнический техникум», 2012 год, свидетельство № 5222
62		Семенюта Игорь Викторович	спасатель Таркосалинского ПСО	г. Тарко-Сале, ул. Московской экспедиции, д. 1, 8(34922) 6-69-48	12	ГАПОУ ТО «Тюменский лесотехнический техникум», 2012 год, свидетельство № 5223
63		Гавричев Виктор Васильевич	спасатель Таркосалинского ПСО	г. Тарко-Сале, ул. Московской экспедиции, д. 1, 8(34922) 6-69-48	12	ГАПОУ ТО «Тюменский лесотехнический техникум», 2012 год, свидетельство № 5224
64		Талеев Артур Николаевич	спасатель Таркосалинского ПСО	г. Тарко-Сале, ул. Московской экспедиции, д. 1, 8(34922) 6-69-48	12	ГАПОУ ТО «Тюменский лесотехнический техникум», 2012 год, свидетельство № 5225
65		Лавровский Вадим Олегович	спасатель Таркосалинского ПСО	г. Тарко-Сале, ул. Московской экспедиции, д. 1, 8(34922) 6-69-48	12	ГАПОУ ТО «Тюменский лесотехнический техникум», 2012 год, свидетельство № 5228
66		Тохтаназаров Аъзамжон Иброхимжонович	спасатель Таркосалинского ПСО	г. Тарко-Сале, ул. Московской экспедиции, д. 1, 8(34922) 6-69-48	12	ГАПОУ ТО «Тюменский лесотехнический техникум», 2012 год, свидетельство № 5229
67		Ключнев	спасатель	г. Тарко-Сале, ул. Московской	12	ГАПОУ ТО «Тюменский

1	2	3	4	5	6	7
		Сергей Викторович	Таркосалинского ПСО	экспедиции, Д. 1, 8(34922) 6-69-48		лесотехнический техникум», 2012 год, свидетельство № 5230
68		Перфильев Виктор Юрьевич	спасатель Таркосалинского ПСО	г. Тарко-Сале, ул. Московской экспедиции, Д. 1, 8(34922) 6-69-48	12	ГАПОУ ТО «Тюменский лесотехнический техникум», 2012 год, свидетельство № 5233
69		Иванов Александр Вячеславович	спасатель Таркосалинского ПСО	г. Тарко-Сале, ул. Московской экспедиции, Д. 1, 8(34922) 6-69-48	12	ГАПОУ ТО «Тюменский лесотехнический техникум», 2012 год, свидетельство № 5231
70		Карнаков Николай Александрович	спасатель Таркосалинского ПСО	г. Тарко-Сале, ул. Московской экспедиции, Д. 1, 8(34922) 6-69-48	3	ГАУ РК «Коми региональный лесопожарный центр», 2021 год, свидетельство № 112413866448
71		Вэлло Геннадий Иклавич	спасатель Таркосалинского ПСО	г. Тарко-Сале, ул. Московской экспедиции, Д. 1, 8(34922) 6-69-48	3	ГАУ РК «Коми региональный лесопожарный центр», 2021 год, свидетельство № 112413866449
72		Мотышев Владислав Анатольевич	спасатель Таркосалинского ПСО	г. Тарко-Сале, ул. Московской экспедиции, Д. 1, 8(34922) 6-69-48	3	ГАУ РК «Коми региональный лесопожарный центр», 2021 год, свидетельство № 112413866451
73		Трусов Анатолий Андреевич	спасатель Таркосалинского ПСО	г. Тарко-Сале, ул. Московской экспедиции, Д. 1, 8(34922) 6-69-48	3	ГАУ РК «Коми региональный лесопожарный центр», 2021 год, свидетельство № 112413866452
74		Мякота Вадим Петрович*	спасатель Таркосалинского ПСО	г. Тарко-Сале, ул. Московской экспедиции, Д. 1, 8(34922) 6-69-48	2	ООО «Многопрофильный учебный центр», 2022 год, свидетельство № 183102109384
75		Чебан Сергей Анатольевич*	спасатель Таркосалинского ПСО	г. Тарко-Сале, ул. Московской экспедиции, Д. 1, 8(34922) 6-69-48	2	ООО «Многопрофильный учебный центр», 2022 год, свидетельство № 183102109385
76		Худиллин Дамир Замилевич*	спасатель Таркосалинского ПСО	г. Тарко-Сале, ул. Московской экспедиции, Д. 1, 8(34922) 6-69-48	2	ООО «Многопрофильный учебный центр», 2022 год, свидетельство № 183102109390
77		Гаджиев Арслан Адамович*	спасатель Таркосалинского ПСО	г. Тарко-Сале, ул. Московской экспедиции, Д. 1, 8(34922) 6-69-48	2	ООО «Многопрофильный учебный центр», 2022 год, свидетельство № 183102109386
78		Белопищев Сергей Владимирович	спасатель Таркосалинского ПСО	г. Тарко-Сале, ул. Московской экспедиции, Д. 1, 8(34922) 6-69-48	1	ООО «Московская академия профессионального образования», 2023 год, свидетельство № AM1404-264-у
79		Шахбазян Вилен Суменович	спасатель Таркосалинского ПСО	г. Тарко-Сале, ул. Московской экспедиции, Д. 1, 8(34922) 6-69-48	1	ООО «Московская академия профессионального образования», 2023 год, свидетельство № AM1404-265-у
80		Голубев	спасатель	г. Тарко-Сале, ул. Московской	1	ООО «Московская академия

1	2	3	4	5	6	7
		Александр Александрович	Таркосалинского ПСО	экспедиции, д. 1, 8(34922) 6-69-48		профессионального образования», 2023 год, свидетельство № АМ1404-263-у
81		Ашлапов Эдуард Михайлович	ведущий инженер производственного отдела Ноябрьского лесхоза - филиала ОАУ «Леса Ямала»	г. Ноябрьск, Юго-восточный промузел, Панель IX-Б, д. 55, 8(3496) 45-01-07	11	ФАУ ДПО «Всероссийский институт повышения квалификации руководящих работников и специалистов лесного хозяйства», 2013 год, свидетельство № 502400510085
82		Корюков Евгений Степанович*	старший летчик-наблюдатель Ноябрьского ПСО ГКУ «Ямалспас»	г. Ноябрьск, промзона, панель 16, проезд 17, 8(34922) 6-69-52	12	ГАПОУ ТО «Тюменский лесотехнический техникум», 2012 год, свидетельство № 5235
83		Копытин Игорь Александрович	спасатель Ноябрьского ПСО	г. Ноябрьск, промзона, панель 16, проезд 17, 8(34922) 6-69-52	12	ГАПОУ ТО «Тюменский лесотехнический техникум», 2012 год, свидетельство № 5236
84		Милов Денис Александрович	спасатель Ноябрьского ПСО	г. Ноябрьск, промзона, панель 16, проезд 17, 8(34922) 6-69-52	3	ГАПОУ ТО «Тюменский лесотехнический техникум», 2012 год, свидетельство № 5239
85		Сумин Сергей Сергеевич	лесник первой категории производственного отдела Ноябрьского лесхоза - филиала ОАУ «Леса Ямала»	г. Ноябрьск, Юго-восточный промузел, Панель IX-Б, д. 55, 8(3496) 45-32-00	6	ФАУ ДПО «Всероссийский институт повышения квалификации руководящих работников и специалистов лесного хозяйства», 2018 год, свидетельство № 242404780544
86		Шишунов Дмитрий Владимирович	спасатель Ноябрьского ПСО	г. Ноябрьск, промзона, панель 16, проезд 17, 8(34922) 6-69-52	3	ГАПОУ ТО «Тюменский лесотехнический техникум», 2012 год, свидетельство № 5241
87		Четверкин Денис Сергеевич	спасатель Ноябрьского ПСО	г. Ноябрьск, промзона, панель 16, проезд 17, 8(34922) 6-69-52	3	ГАУ РК «Коми региональный лесопожарный центр», 2021 год, свидетельство № 112413866480
88		Кузуб Денис Борисович	спасатель Ноябрьского ПСО	г. Ноябрьск, промзона, панель 16, проезд 17, 8(34922) 6-69-52	3	ГАУ РК «Коми региональный лесопожарный центр», 2021 год, свидетельство № 112413866445
89		Брунцвик Богдан Федорович	спасатель Ноябрьского ПСО	г. Ноябрьск, промзона, панель 16, проезд 17, 8(34922) 6-69-52	3	ГАУ РК «Коми региональный лесопожарный центр», 2021 год, свидетельство № 112413866446
90		Арсентьев Роман Николаевич	спасатель Ноябрьского ПСО	г. Ноябрьск, промзона, панель 16, проезд 17, 8(34922) 6-69-52	3	ГАУ РК «Коми региональный лесопожарный центр», 2021 год, свидетельство № 112413866482
91		Казяйчев	спасатель Ноябрьского ПСО	г. Ноябрьск, промзона, панель	3	ГАУ РК «Коми региональный

1	2	3	4	5	6	7
92	Алексей Николаевич Казяйчев Андрей Николаевич	ПСО старший летчик-наблюдатель Ноябрьского ПСО ГКУ «Ямалспас»	16, проезд 17, 8(34922) 6-69-52 г. Ноябрьск, промзона, панель 16, проезд 17, 8(34922) 6-69-52	12	лесопожарный центр», 2021 год, свидетельство № 112413866447 ГАПОУ ТО «Тюменский лесотехнический техникум», 2012 год, свидетельство № 5244	
93	Маньков Алексей Владимирович	начальник поисково-спасательной группы Ноябрьского ПСО	г. Ноябрьск, промзона, панель 16, проезд 17, 8(34922) 6-69-52	12	ГАПОУ ТО «Тюменский лесотехнический техникум», 2012 год, свидетельство № 5246	
94	Давлетбаев Марат Ахметович	начальник поисково-спасательной группы Ноябрьского ПСО	г. Ноябрьск, промзона, панель 16, проезд 17, 8(34922) 6-69-52	12	ГАПОУ ТО «Тюменский лесотехнический техникум», 2012 год, свидетельство № 5257	
95	Кудлай Дмитрий Евгеньевич	спасатель Ноябрьского ПСО	г. Ноябрьск, промзона, панель 16, проезд 17, 8(34922) 6-69-52	1	ООО «Московская академия профессионального образования», 2023 год, свидетельство № АМ1404-251-у	
96	Кулаков Роман Юрьевич	спасатель Ноябрьского ПСО	г. Ноябрьск, промзона, панель 16, проезд 17, 8(34922) 6-69-52	1	ООО «Московская академия профессионального образования», 2023 год, свидетельство № АМ1404-252-у	
97	Зайцев Евгений Александрович	спасатель Ноябрьского ПСО	г. Ноябрьск, промзона, панель 16, проезд 17, 8(34922) 6-69-52	1	ООО «Московская академия профессионального образования», 2023 год, свидетельство № АМ1404-253-у	
98	Куюжуклу Петр Ангилович	спасатель Ноябрьского ПСО	г. Ноябрьск, промзона, панель 16, проезд 17, 8(34922) 6-69-52	1	ООО «Московская академия профессионального образования», 2023 год, свидетельство № АМ1404-255-у	
99	Зинчук Анатолий Анатольевич	спасатель Ноябрьского ПСО	г. Ноябрьск, промзона, панель 16, проезд 17, 8(34922) 6-69-52	1	ООО «Московская академия профессионального образования», 2023 год, свидетельство № АМ1404-256-у	
100	Мороз Олег Станиславович	спасатель Ноябрьского ПСО	г. Ноябрьск, промзона, панель 16, проезд 17, 8(34922) 6-69-52	1	ООО «Московская академия профессионального образования», 2023 год, свидетельство № АМ1404-257-у	
101	Рахматуллин Динислам Ильясович	спасатель Ноябрьского ПСО	г. Ноябрьск, промзона, панель 16, проезд 17, 8(34922) 6-69-52	1	ООО «Московская академия профессионального образования», 2023 год, свидетельство № АМ1404-258-у	
102	Румянцев	спасатель Ноябрьского ПСО	г. Ноябрьск, промзона, панель 16, проезд 17, 8(34922) 6-69-52	1	ООО «Московская академия профессионального образования», 2023 год, свидетельство № АМ1404-259-у	

1	2	3	4	5	6	7
		Никита Вячеславович	ПСО	16, проезд 17, 8(34922) 6-69-52		профессионального образования», 2023 год, свидетельство № AM1404-259-у
103		Макуха Антон Андреевич	спасатель Ноябрьского ПСО	г. Ноябрьск, промзона, панель 16, проезд 17, 8(34922) 6-69-52	1	ООО «Московская академия профессионального образования», 2023 год, свидетельство № AM1404-260-у
104		Конов Виталий Геннадий	начальник поисково-спасательной группы Ноябрьского ПСО	г. Ноябрьск, промзона, панель 16, проезд 17, 8(34922) 6-69-52	12	ГАПОУ ТО «Тюменский лесотехнический техникум», 2012 год, свидетельство № 5245
105	Тазовский район	Валиуллин Ильяс Шагидуллович	начальник поисково-спасательной группы Тазовского ПСО	пос. Тазовский, ул. Нагорная, д. 2, 8(34922) 6-69-50	24	государственное учреждение Таркосалинский учебно-методический центр «Окружное управление авиационной охраны оленьих пастбищ и аварийно-спасательных работ», 2000 год, свидетельство № 07/0001
106		Лебедев Игорь Алексеевич	спасатель Тазовского ПСО	пос. Тазовский, ул. Нагорная, д. 2, 8(34922) 6-69-50	12	ГАПОУ ТО «Тюменский лесотехнический техникум», 2012 год, свидетельство № 5214
107		Абрамов Тимур Булатович	спасатель Тазовского ПСО	пос. Тазовский, ул. Нагорная, д. 2, 8(34922) 6-69-50	3	ГАУ РК «Коми региональный лесопожарный центр», 2021 год, свидетельство № 112413866473
108		Тимканов Азат Рамазанович	спасатель Тазовского ПСО	пос. Тазовский, ул. Пристанская, д. 19, кв. 17, 8(34940) 2-05-00	1	ООО «Московская академия профессионального образования», 2023 год, свидетельство № AM1404-247-у
109		Юрлов Евгений Сергеевич	спасатель Тазовского ПСО	пос. Тазовский, ул. Ленина, д. 26, 8(34940) 2-05-00	1	ООО «Московская академия профессионального образования», 2023 год, свидетельство № AM1404-248-у
110		Лапсуй Вячеслав Владимирович	спасатель Тазовского ПСО	пос. Тазовский, ул. Калинина, д. 5А, кв. 25, 8(34940) 2-05-00	1	ООО «Московская академия профессионального образования», 2023 год, свидетельство № AM1404-246-у
111		Чудаковский Сергей Борисович	спасатель Тазовского ПСО	пос. Тазовский, ул. Нагорная, д. 2, 8(34922) 6-69-50	3	ГАУ РК «Коми региональный лесопожарный центр», 2021 год, свидетельство № 112413866472

* Руководитель тушения крупных лесных пожаров.

II. Меры по охране земель и земельных участков, имеющих общую границу с лесничествами, а также меры по противопожарному обустройству населенных пунктов, объектов экономики и инфраструктуры, расположенных на таких землях и земельных участках

Мероприятия по противопожарному обустройству населенных пунктов, объектов экономики и инфраструктуры, подверженных угрозе лесных пожаров, а также мероприятия по обеспечению пожарной безопасности на смежных с лесными участками территориях, направленные на недопущение распространения лесных пожаров на земли населённых пунктов и земли иных категорий, а также на недопущение перехода пожаров с земель населённых пунктов и земель иных категорий на земли лесного фонда приведены в таблице 2.

Таблица 2

Мероприятия по противопожарному обустройству населенных пунктов, объектов экономики и инфраструктуры

№ п/п	Наименование населенных пунктов, объектов экономики, инфраструктуры (нефтепроводы, газопроводы, дороги, линии электропередач и др.), иных объектов	Противопожарные минерализованные полосы (метров)	Профилактические выжигания (гектар)	Противопожарные барьеры (разрывы) (метров)	Очистка от сухой травянистой растительности, пожнивных остатков, валежника, порубочных остатков, мусора и других горючих материалов (гектар)
1	2	3	4	5	6
Муниципальный округ Шурышкарский район ЯНАО					
1	с. Горки	2400			7,2
2	дер. Хашгорт	360			1,08
3	с. Лопхари	3260			9,78
4	дер. Казым-Мыс	1160			3,48
5	с. Мужы	5600			16,8
6	с. Восяхово	1300			3,9
7	дер. Ханты-Мужы	950			2,85
8	дер. Вершина-Войкары	650			1,95
9	с. Овгорт	1700			5,1
10	дер. Ямгорт	440			1,32
11	дер. Нымвожгорт			1205	3,6
12	с. Оволынгорт			1615	4,8
13	дер. Тильтим			750	2,25
14	дер. Евригорт			920	2,76
15	с. Питляр	2500			7,5
16	с. Шурышкары	1700			5,1
17	дер. Унсельгорт	650			1,95
18	с. Сангымгорт	1900			5,7
19	с. Азовы	1300			3,9
20	дер. Усть-Войкары	1000			3

1	2	3	4	5	6
Итого по муниципальному округу Шурышкарский район ЯНАО		26870		4490	94,02
Муниципальный округ Приуральский район ЯНАО					
21	пос. Горнокнязевск	30		643	1,929
22	с. Аксарка	1000		1031	3,093
23	пос. Зеленый Яр	1200		854	2,562
24	с. Катравож			1100	3,3
25	пос. Чапаевск	890		755	2,265
26	с. Харсаим	1350		1335	4,005
Итого по муниципальному округу Приуральский район ЯНАО		4470		5718	17,154
Муниципальное образование город Салехард					
27	пос. Пельвож (Ямальское лесничество, приуральское участковое лесничество квартал № 68)	1200		1200	1200
Итого по муниципальному образованию город Салехард		1200		1200	1200
Городской округ город Лабытнанги ЯНАО					
28	г. Лабытнанги	15000		20	
29	пгт Харп	600		2120	
Итого по муниципальному образованию город Лабытнанги ЯНАО		15600		2140	
Муниципальное образование город Новый Уренгой					
30	г. Новый Уренгой	800		400	149,7
Итого по муниципальному образованию город Новый Уренгой		800		400	149,7
Муниципальный округ Тазовский район ЯНАО					
31	п. Тазовский				1880
32	с. Газ-Сале				230
33	с. Находка				4
34	с. Антипаюта				180
35	с. Гыда				360
Итого по муниципальному округу Тазовский район ЯНАО					2654
Муниципальный округ Ямальский район ЯНАО					
36	с. Салемал	630		570	
Итого по муниципальному округу Ямальский район ЯНАО		630		570	
Муниципальный округ Надымский район ЯНАО					
37	пос. Ягельный	2100		700	
38	Надымское лесничество	114500			
39	г. Надым	8500			
40	пгт Пангоды			431	0,115
41	с. Кутопьюган	2240			
42	с. Нори	1300			
43	п. Лонгьюган	950		700	
44	с. Ныда	1930			
45	пос. Приозёрный	1710			0,5

1	2	3	4	5	6
46	пгт. Заполярный	2354			
47	п. Правохеттинский			3500	
Итого по муниципальному округу Надымский район ЯНАО		135584		5331	0,615
Муниципальный округ Пуровский район ЯНАО					
48	дер. Харампур	1450		2754	
49	Ноябрьское лесничество	163000			
50	Таркосалинское лесничество	122000			
51	пос. Ханымей	779			
Итого по муниципальному округу Пуровский район ЯНАО		287229		2754	
Городской округ город Губкинский ЯНАО					
52	г. Губкинский			2450	
Итого по городскому округу город Губкинский ЯНАО				2450	
Муниципальное образование город Муравленко					
53	г. Муравленко	17639			18,34
Итого по муниципальному образованию город		17639			18,34
Муниципальное образование город Ноябрьск					
54	г. Ноябрьск	17380		350	
Итого по муниципальному образованию город Ноябрьск		17380		350	
Муниципальный округ Красноселькупский район ЯНАО					
55	с. Ратта	1940		1940	
56	с. Киккиакки	700		700	
57	с. Толька				
58	с. Красноселькуп				
59	Красноселькупское лесничество	12500			
Итого по муниципальному округу Красноселькупский район ЯНАО		15140		2640	
Объекты экономики и инфраструктуры					
Ямальское лесничество					
60	ПАО «МТС» Приуральское участковое лесничество, в квартале № 27	60			
61	ПАО «МТС» Приуральское участковое лесничество, в квартале № 28	52			
62	ГКУ «Служба по охране, контролю и регулированию использования биоресурсов Ямало-Ненецкого автономного округа» Приуральское участковое лесничество, в квартале № 266	982			
63	ГКУ «Служба по	494			

1	2	3	4	5	6
	охране, контролю и регулированию использования биоресурсов Ямало-Ненецкого автономного округа» Приуральское участковое лесничество, в квартале № 76				
Итого по Ямальскому лесничеству		1588			
Надымское лесничество					
64	Автомобильная дорога Сургут – Салехард участок Пангоды – Правохеттинский (Вырубка кустарника с откосов земляного полотна с уборкой порубочных остатков, скашивание травы на обочинах и откосах земляного полотна, очистка полосы отвода, обочин, откосов и разделительных полос от мусора и посторонних предметов), Пангодинское участковое лесничество, в кварталах №№ 320, 322, 294, 270, 242, 214, 191, 166, 148, 123, 102, 78				25,9
65	Автомобильная дорога Сургут – Салехард участок Правохеттинский – Старый Надым (Вырубка кустарника с откосов земляного полотна с уборкой порубочных остатков, скашивание травы на обочинах и откосах земляного полотна, очистка полосы, отвода, откосов и разделительных полос от мусора и посторонних предметов), Пангодинское участковое лесничество, в кварталах №№ 177 – 179, 231, 232, 286, 317				17,7

1	2	3	4	5	6
66	Автомобильная дорога Сургут – Салехард участок Старый Надым – Надым (Скашивание травы на обочинах и откосах земляного полотна, очистка полосы отвода, откосов и разделительных полос от мусора и посторонних предметов), Пангодинское участковое лесничество, кварталах №№ 229, 176				5,1
67	Автомобильная дорога Сургут – Салехард участок объезд г. Надым (Скашивание травы на обочинах и откосах земляного полотна, очистка полосы отвода, откосов и разделительных полос от мусора и посторонних предметов), Надымское участковое лесничество, в кварталах №№ 578, 579				1,1
68	Автомобильная дорога Сургут – Салехард участок Надым – Салехард км 987 – км 1081 (Вырубка кустарника с откосов земляного полотна с уборкой порубочных остатков, скашивание травы на обочинах и откосах земляного полотна, очистка полосы отвода, откосов и разделительных полос от мусора и посторонних предметов, ликвидация съездов с дороги в неустановленных местах), Надымское участковое лесничество, в кварталах №№ 568 – 577, 461, 460, 383, 301 – 304				58,1
69	Автомобильная дорога				30,6

1	2	3	4	5	6
	<p>Сургут – Салехард участок Надым – Салехард км 1081 – км 1164 (Вырубка кустарника с откосов земляного полотна с уборкой порубочных остатков, скашивание травы на обочинах и откосах земляного полотна, очистка полосы отвода, откосов и разделительных полос от мусора и посторонних предметов, ликвидация съездов с дороги в неустановленных местах) в кварталах №№ 301, 252 – 262, 202 – 207, 248, 247, 282 – 284, 317 – 322, 276, 275, 312 – 316, 271, 270, 310, 236, 235</p>				
70	<p>Автомобильная дорога Уренгой – Надым – Советский, участок от аэропорта г. Надым до границы с ХМАО-Югра, кадастровые номера 89:04:020503:9, 89:04:011104:46, 89:04:020503:10, 89:04:011104:47, 89:04:020603:491, 89:04:020603:476, 89:04:020603:5371, 89:04:020602:1526, 89:04:020608:797, 89:04:020606:1562, 89:04:020606:1563; Надымское участковое лесничество, в кварталах №№ 728, 771 – 773, 813 – 816, 856 – 858, 883, 884, 907, 908, 931, 965, 990, 1026, 1027, 1069, 1070, 1106, 1124, 1125, 1138, 1139, 1161, 1162, 1181, 1182, 1198, 1199, 1218, 1219, 1233, 1234, 1251, 1252, 1274, 1296, 1297, 1320, 1321, 1341, 1342, 1363, 1364, 1374, 1375, 1389, 1390, 1397, 1398, 1412, Лонг-Юганское участковое лесничество, в</p>				242

1	2	3	4	5	6
	кварталах №№ 240 – 244, 234 – 238, 229				
71	Автомобильная дорога Уренгой – Надым – Советский, участок пос. Приозерный – пос. Лонгъюган, кадастровые номера 89:04:020608:158, 89:04:020607:865, Лонг-Юганское участковое лесничество, в кварталах №№ 173, 183, 193, 203, 213, 223, 234				56
Итого по Надымскому лесничеству					436,5
Таркосалинское лесничество					
72	ООО «НОВАТЭК-ЮРХАРОВНЕФТЕГАЗ» Уренгойское участковое лесничество, в кварталах №№ 1143, 1144	11000			
73	ООО «НОВАТЭК-ЮРХАРОВНЕФТЕГАЗ» Уренгойское участковое лесничество, в кварталах №№ 968, 969, 970	18400			
74	ООО «НОВАТЭК-ЮРХАРОВНЕФТЕГАЗ» Уренгойское участковое лесничество, в кварталах №№ 970, 971	12800			
75	ООО «НОВАТЭК-ЮРХАРОВНЕФТЕГАЗ» Уренгойское участковое лесничество, в кварталах №№ 970, 1031	9958			
76	ООО «НОВАТЭК-ЮРХАРОВНЕФТЕГАЗ» Уренгойское участковое лесничество, в кварталах №№ 920, 921, 970	23600			
77	ООО «НОВАТЭК-ЮРХАРОВНЕФТЕГАЗ» Уренгойское участковое лесничество, в кварталах №№ 918,	39920			

1	2	3	4	5	6
	919, 920, 969, 970, 971				
78	Закрытое акционерное общество (далее – ЗАО) «ПУРГАЗ» Пурпейское участковое лесничество, в кварталах №№ 2105, 2186, 2336, 2240	13000			20,1997
79	АО «Газпромнефть-Муравленко» филиала АО «ГАЗПРОМНЕФТЬ-НОЯБРЬСКНЕФТЕ-ГАЗ» Пурпейское участковое лесничество, в кварталах №№ 2916, 2917, 3014, 3015	14180			244,8495
80	АО «Газпромнефть-Муравленко» филиала АО «ГАЗПРОМНЕФТЬ-НОЯБРЬСКНЕФТЕ-ГАЗ» Пурпейское участковое лесничество, в кварталах №№ 2913, 3007, 3008	16800			289,0516
81	АО «Газпромнефть-Муравленко» филиала АО «ГАЗПРОМНЕФТЬ-НОЯБРЬСКНЕФТЕ-ГАЗ» Пурпейское участковое лесничество, в кварталах №№ 2910, 2913, 3009, 3096	38400			93,6375
82	ООО «РН-Пурнефтегаз» Пурпейское участковое лесничество, в кварталах №№ 2865, 2868, 2874, 2935, 2937, 2981	16698			
83	ООО «РН-Пурнефтегаз» Таркосалинское участковое лесничество, в кварталах №№ 387, 405, 406, 407, 386, 404	32924			
84	ООО «РН-Пурнефтегаз» Таркосалинское участковое лесничество, в кварталах №№ 456, 494, 496, 497, 512, 513 Пурпейское участковое лесничество, в квартале № 2420	23658			

1	2	3	4	5	6
85	ООО «РН-Пурнефтегаз» Пурпейское участковое лесничество, в кварталах №№ 2941, 2942, 2874	17074			
86	ООО «РН-Пурнефтегаз» Пурпейское участковое лесничество, в кварталах №№ 2608, 2715, 2651, 2714, 2720, 2721	12866			
87	ООО «РН-Пурнефтегаз» Пурпейское участковое лесничество, в кварталах №№ 2420, 2608, 2714, 2721, 2722, 2724, 2725, 2727, 2779, 2780	7960			
88	ООО «РН-Пурнефтегаз» Пурпейское участковое лесничество, в квартале № 2285	11378			
89	ООО «РН-Пурнефтегаз» Пурпейское участковое лесничество, в кварталах №№ 2608, 2609, 2656, 2720, 2721, 2722, 2779, 2780	35112			
90	ООО «РН-Пурнефтегаз» Пурпейское участковое лесничество, в кварталах №№ 2941, 2942, 2940, 2875, 2874, 2827, 2828	19800			
91	ООО «РН-Пурнефтегаз» Пурпейское участковое лесничество, в кварталах №№ 3024, 3025	16952			
92	ООО «РН-Пурнефтегаз» Таркосалинское участковое лесничество, в кварталах №№ 480, 481, 494, 495, 496, 497	22220			
93	ООО «РН-Пурнефтегаз» Пурпейское участковое лесничество, в кварталах №№ 2815, 2814, 2816, 3020, 3103,	21712			

1	2	3	4	5	6
	2753, 457, 456				
94	ООО «РН-Пурнефтегаз» Таркосалинское участковое лесничество, в кварталах №№ 351, 352	11676			
95	ООО «РН-Пурнефтегаз» Пурпейское участковое лесничество, в кварталах №№ 2608, 2721, 2781	9052			
96	ООО «РН-Пурнефтегаз» Таркосалинское участковое лесничество, в кварталах №№ 350, 351, 367, 368, 387, 388	20878			
97	ООО «РН-Пурнефтегаз» Пурпейское участковое лесничество, в кварталах №№ 2752, 2897, 370, 371, 388, 389, 390, 456, 457, 458	10485			
98	ООО «Газпром добыча Ноябрьск» Пурпейское участковое лесничество, в кварталах №№ 2721, 2780, 2781, 2656, 2608, 2507, 2551, 2550, 2611, 2430, 2431, 2720, 2722, 2826, 2827, 2941	25240			33,3409
99	ООО «Газпром добыча Ноябрьск» Пурпейское участковое лесничество, в кварталах №№ 2195, 2140, 2193	9444			162,7624
100	ООО «Новатэк-Пуровский ЗПК» Таркосалинское участковое лесничество, в кварталах №№ 178, 164, 165, 149, 150, 132, 133, 120	13400			198,5536
101	ООО «Новатэк-Пуровский ЗПК» Таркосалинское участковое лесничество, в кварталах №№ 120, 121, 133	9600			32,7225
102	ООО «НОВАТЭК-	10326			25,8056

1	2	3	4	5	6
	ТАРКОСАЛЕНЕФТЕ- ГАЗ» Таркосалинское участковое лесничество, в квартале № 1933				
103	ООО «НОВАТЭК- ТАРКОСАЛЕНЕФТЕ- ГАЗ» Таркосалинское участковое лесничество, в кварталах №№ 187, 188, 208, 226, 227, 228, 243, 258, 272	38200			116,1543
104	ООО «НОВАТЭК- ТАРКОСАЛЕНЕФТЕ- ГАЗ» Таркосалинское участковое лесничество, в кварталах №№ 244, 243	11896			1,3626
105	ООО «НОВАТЭК- ТАРКОСАЛЕНЕФТЕ- ГАЗ» Таркосалинское участковое лесничество, в кварталах №№ 2222, 2223	26032			14,5281
106	ООО «НОВАТЭК- ТАРКОСАЛЕНЕФТЕ- ГАЗ» Таркосалинское участковое лесничество, в кварталах №№ 160, 173, 188, 189	63750			139,3958
107	ООО «НОВАТЭК- ТАРКОСАЛЕНЕФТЕ- ГАЗ» Таркосалинское участковое лесничество, в кварталах №№ 244, 272, 271	12180			27,4710
108	АО «Сибнефтегаз» Уренгойское участковое лесничество, в кварталах №№ 1790, 1824, 1825, 1895, 1896, 1897	18600			
Итого по Таркосалинскому лесничеству		727171			1399,8351
Ноябрьское лесничество					
109	Публичное акционерное общество (далее – ПАО) «Газпром» (по операторскому договору ООО «Газпром добыча Ноябрьск»), в кварталах №№ 2183,	2175			

1	2	3	4	5	6
	2184, 2292, 2342, 2076, 2393				
110	ООО «Газпром добыча Ноябрьск» Ноябрьское участковое лесничество, в кварталах №№ 1372, 1373, 2140, 2183, 2184, 2185, 2292, 2342, Муравленковское участковое лесничество в кварталах №№ 62, 69, 166, 167, 283, 284, 293, 294, 418, 419, 420, 421, 546, (Муравленковское урочище) Вынгапуровское участковое лесничество, в кварталах №№ 2076, 2186, 2293	15990			
111	ООО «Газпром добыча Ноябрьск», Ноябрьское участковое лесничество, в квартале № 1373			2400	
112	АО «Газпромнефть-Ноябрьскнефтегаз» Ноябрьское участковое лесничество в кварталах №№ 1739, 1741, 1871, 1872, 1873, 943, 1050, 1051, 1052, 1133, 1134, 1135, 1507, 1050, 1376, 1373, 1510, 1480, 1481, 1482, 1774, 1651, 1624, 1045, 1127, 935, 936, 1044, 1128, 1129, 1047, 940, 1260, 1148, 1263, 1356, 1045, 939, Вынгапуровское участковое лесничество, в кварталах №№ 1741, 742, 2007, 1870, 1873, 1874, 2320, 2321, 1261, 1376, Муравленковское участковое лесничество, в кварталах №№ 58, 220, 231, 232, 611, 617, 166, 206, 52, 3, 15, 53, 140, 206, 866, 294, 70, 69, 556, 61, 600, 4, 478, 606, 607, 555, Муравленковское урочище, в кварталах №№ 9319, 9358, 9378,	633521			

1	2	3	4	5	6
	9379				
113	АО «Газпромнефть-Ноябрьскнефтегаз» (ранее ООО «Заполярье») Ноябрьское участковое лесничество, в кварталах №№ 2074, 2342, 2212, 1173, 1171, 2182, 979, 2075, 1399, 774, 775, 776, 977, 2291, 982, 2183, 2074, 2184, Вынгапуровское участковое лесничество, в кварталах №№ 1171, 1400, 1540, 1541, 1543, 1682, 1831, 1832, 1835, 1850, 1851, 1852, 1853, 1854, 1946, 1947, 1949, 1950, 1953, 1969, 1970, 2076, 2077, 2079, 2083, 2371, 2459, 2343, 2298, 2294, 2349, 2461, 2320, 2350, 2296, 2350, 2459, 2542	697600			
114	ООО «Газпром трансгаз Сургут» Ноябрьское участковое лесничество, в квартале № 1925	1870			
115	ООО «РН-Пурнефтегаз» Муравленковское участковое лесничество, в кварталах №№ 582, 583, Муравленковское урочище, Вынгапуровское участковое лесничество, в квартале № 732	15810			
116	ПАО «НК «Роснефть» (по операторскому договору ООО «РН-Пурнефтегаз») Муравленковское участковое лесничество, в кварталах №№ 6, 8, 21, 27, 98, 99, 100, 200, 330, 457, 458, 581, 583, 584	26634			
117	ООО «Харампурнефтегаз» Муравленковское участковое лесничество, в	16844			

1	2	3	4	5	6
	кварталах №№ 2, 99, 199, 330, 457, 582, 583				
118	АО «Россети Тюмень» филиал Ноябрьские электрические сети, Вынгапуровское участковое лесничество, в квартале № 83	100			
119	ПАО «Ростелеком» Муравленковское участковое лесничество, в квартале № 615	2673			
120	АО «Связьтранснефть» (Среднеобское ПТУС) Ноябрьское участковое лесничество, в кварталах №№ 892, 980, 1148, Вынгапуровское участковое лесничество, в кварталах №№ 1686, 2806, Муравленковское участковое лесничество, в кварталах №№ 14, 411, 419	4655			
121	ПАО «Сургутнефтегаз» Ноябрьское участковое лесничество, в кварталах №№ 1098, 1103, 1467, 1329	1200			
122	ПАО «МегаФон» Ноябрьское участковое лесничество, в кварталах №№ 1812, 1236, Вынгапуровское участковое лесничество, в квартале № 2293, Муравленковское участковое лесничество, в кварталах №№ 151, 610	147			
123	АО «Транснефть-Сибирь» (филиал «Ноябрьское управление магистральных нефтепроводов-Ноябрьское УМН») Ноябрьское участковое лесничество, в кварталах №№ 980, 1173, Вынгапуровское участковое	12100			

1	2	3	4	5	6
	лесничество, в кварталах №№ 2083, 2349, 2675				
124	ООО СК «Севердорстрой» Ноябрьское участковое лесничество, в квартале № 1801	1100			
125	ООО «Ноябрьскнефтегаз связь» Ноябрьское участковое лесничество, в кварталах №№ 1812, 2184, Муравленковское участковое лесничество, в квартале № 154	840			
126	МУП «Ноябрьск-спецавтотранс» МО г. Ноябрьск, Ноябрьское участковое лесничество, в квартале № 1801	4000			
127	ПАО «МобильныеТеле-Системы» «филиал ПАО «МТС» в ЯНАО) Ноябрьское участковое лесничество, в квартале № 1624	66			
128	ООО «Ноябрьское» Ноябрьское участковое лесничество, в кварталах №№ 939, 940, 941, 942, 943, 944, 1045, 1046, 1049, 1050, 1051, 1052, 1128, 1133, 1134, 1135, 1376, 1482, 1483, 1510, Вынгапуровское участковое лесничество, в кварталах №№ 1741, 1874	14634			
129	ПАО «НК РуссНефть» (по операторскому договору ООО «Белые ночи») Вынгапуровское участковое лесничество, в квартале № 2953	7305			
130	ИП Сапронов Андрей Александрович, Ноябрьское участковое лесничество, в квартале № 1777	238			
131	АО «СибурТюменьГаз» Ноябрьское участковое лесничество, в	4900			

1	2	3	4	5	6
	квартале № 1802				
Итого по Ноябрьскому лесничеству		1464402		2400	
Красноселькупское лесничество					
132	ООО «КЫНСКОЧАСЕЛЬСКОЕ НЕФТЕГАЗ» (далее - «КЧНГ») Красноселькупское участковое лесничество, N 65°26'58.74" E 80°39'9.09"	5827			
133	ООО «КЧНГ» Красноселькупское участковое лесничество, N 65°1'4.76" E 80°22'47.81"	120			
134	ООО «КЧНГ» Красноселькупское участковое лесничество, N 65°10'11.83" E 80°37'18.39"	1821			
135	ООО «КЧНГ» Красноселькупское участковое лесничество, N 65°08'53.64" E 80°31'47.92"	4135			
136	ООО «КЧНГ» Красноселькупское участковое лесничество, N 65°15'26.48" E 80°13'01.16"	6434			
137	ООО «КЧНГ» Красноселькупское участковое лесничество, N 65°25'26.42" E 80°26'33.80"	1400			
138	ООО «КЧНГ» Красноселькупское участковое лесничество, N 64°19'0.28" E 82°47'50.52"	1420			
139	ООО «КЧНГ» Красноселькупское участковое лесничество, N 64°34'9.38" E 81°31'34.09"	1524			
140	ООО «КЧНГ» Красноселькупское участковое лесничество,	1528			

1	2	3	4	5	6
	N 65°04'17.05" E 80°58'17.79"				
141	ГКУ «Служба по охране, контролю и регулированию использования биоресурсов Ямало-Ненецкого автономного округа», Красноселькупское участковое лесничество, N 65°21'59" E 82°04'41"	168			
142	ГКУ «Дорожная дирекция ЯНАО», Красноселькупское участковое лесничество, N 65°94'04" E 80°33'29" N 65°70'32" E 82°43'80"			132000	
143	АО «Мангазея газ», Толькинское участковое лесничество, N 64°27'24" E 79°59'24"	1410			
144	АО «Мангазея газ», Толькинское участковое лесничество, N 64°24'55" E 79°59'37"	800			
145	АО «Мангазея газ», Толькинское участковое лесничество, N 64°27'24" E 79°59'24"	460			
146	ААО «Мангазея газ», Толькинское участковое лесничество, N 64°24'55" E 79°59'37"	500			
147	АО «Мангазея газ», Толькинское участковое лесничество, N 64°24'29" E 80°11'26"	1400			
148	АО «Мангазея газ», Толькинское участковое лесничество, N 64°20'35" E 80°10'26"	980			

1	2	3	4	5	6
149	АО «Мангазея газ», Толькинское участковое лесничество, N 64°27'47" E 80°00'49"	840			
150	АО «Мангазея газ», Толькинское участковое лесничество, N 64°24'55" E 79°59'37"	800			
151	АО «Мангазея газ», Толькинское участковое лесничество, N 64°28'14" E 80°09'47"	1380			
152	АО «Мангазея газ», Толькинское участковое лесничество, N 64°27'47" E 80°01'03"	20			
153	АО «Мангазея газ», Толькинское участковое лесничество, N 64°28'10" E 80°09'39"	20			
154	ААО «Мангазея газ», Толькинское участковое лесничество, N 64°25'38" E 80°07'04"	1400			
155	ООО «Новатэк- Таркосаленфтегаз», Красноселькупское участковое лесничество, N 65°02'23" E 84°18'05"	740			
156	ООО «Новатэк- Таркосаленфтегаз», Красноселькупское участковое лесничество, N 65°03'38" E 84°21'18"	5572			
157	ООО «Новатэк- Таркосаленфтегаз», Красноселькупское участковое лесничество, N 65°04'31" E 84°16'53"	176			
158	ООО «Новатэк- Таркосаленфтегаз»,	1348			

1	2	3	4	5	6
	Красноселькупское участковое лесничество, N 65°16'30" E 84°21'51"				
159	ООО «Новатэк- Таркосаленефтегаз», Красноселькупское участковое лесничество, N 65°03'34" E 84°17'40"	3340			
160	ООО «Новатэк- Таркосаленефтегаз», Красноселькупское участковое лесничество, N 65°00'02" E 84°20'17"	860			
161	ООО «Новатэк- Таркосаленефтегаз», Красноселькупское участковое лесничество, N 65°05'18" E 79°39'52"	3550			
162	ООО «Новатэк- Таркосаленефтегаз», Красноселькупское участковое лесничество, N 65°03'21" E 79°50'21"	6540			
163	ООО «Новатэк- Таркосаленефтегаз», Красноселькупское участковое лесничество, N 65°04'9.5" E 79°57'7.4"	49180			
164	ООО «Новатэк- Таркосаленефтегаз», Красноселькупское участковое лесничество, N 65°31'27" E 80°23'33"	2400			
165	ООО «Новатэк- Таркосаленефтегаз», Красноселькупское участковое лесничество, N 65°01'12" E 79°57'44"	27080			
166	ООО «Новатэк- Таркосаленефтегаз», Красноселькупское участковое лесничество,	10774			

1	2	3	4	5	6
	N 65°03'25" E 79°50'45"				
167	ООО «Харампурнефтегаз», Толькинское участковое лесничество, N 64°12'18,4" E 79°29'54,3"	570			
168	ООО «Харампурнефтегаз», Толькинское участковое лесничество, N 64°12'33,9" E 79°40'22,7"	5955			
169	ООО «Харампурнефтегаз», Толькинское участковое лесничество, N 65°12'18,4" E 79°29'54,3"	1687			
170	ООО «Харампурнефтегаз», Толькинское участковое лесничество, N 64°13'34,8" E 79°39'55,6"	624			
171	ООО «Харампурнефтегаз», Толькинское участковое лесничество, N 64°15'10,8" E 79°31'36,9"	760			
172	ООО «Харампурнефтегаз», Толькинское участковое лесничество, N 64°14'42,2" E 79°40'52,9"	2589			
173	ООО «Харампурнефтегаз», Толькинское участковое лесничество, N 64°14'42,2" E 79°40'52,9"	2100			
174	ООО «Харампурнефтегаз», Толькинское участковое лесничество, N 64°09'52,4" E 79°31'56,6"	663			
175	ООО	4800			

1	2	3	4	5	6
	«Харампурнефтегаз», Толькинское участковое лесничество, N 64°10'59" E 79°37'24"				
176	ООО «Харампурнефтегаз», Толькинское участковое лесничество, N 64°11'11,6" E 79°37'51,4"	130			
177	ООО «Харампурнефтегаз», Толькинское участковое лесничество, N 64°11'22,3" E 79°37'45,6"	531			
178	ООО «Харампурнефтегаз», Толькинское участковое лесничество, N 63°51'31,7" E 79°49'46,2"	360			
179	ООО «Харампурнефтегаз», Толькинское участковое лесничество, N 64°11'48,8" E 79°36'56,7"	1200			
180	ООО «Харампурнефтегаз», Толькинское участковое лесничество, N 64°10'49,5" E 79°38'53,4"	4067			
181	ООО «Харампурнефтегаз», Толькинское участковое лесничество, N 64°10'43,6" E 79°33'17,4"	1100			
182	ООО «Харампурнефтегаз», Толькинское участковое лесничество, N 64°10'43,6" E 79°33'17,4"	2208			
183	ООО «Харампурнефтегаз», Толькинское участковое	1480			

1	2	3	4	5	6
	лесничество, N 63°50'08,3" E 79°46'25,1"				
184	ООО «Харампурнефтегаз», Толькинское участковое лесничество, N 63°50'5" E 79°46'33,2"	630			
185	ООО «Харампурнефтегаз», Толькинское участковое лесничество, N 63°51'15,9" E 79°47'2,8"	658			
186	ООО «Харампурнефтегаз», Толькинское участковое лесничество, N 63°49'17,8" E 79°48'9,9"	1720			
187	ООО «Харампурнефтегаз», Толькинское участковое лесничество, N 63°40'37,4" E 79°36'28,2"	232			
188	ЗАО «Тернефтегаз», Красноселькупское участковое лесничество, N 65°26'07" E 82°26'44"	9500			
189	ЗАО «Тернефтегаз», Красноселькупское участковое лесничество, N 65°21'55" E 81°50'29"	4816			
190	ЗАО «Тернефтегаз», Красноселькупское участковое лесничество, N 65°22'49" E 81°0'27"	2968			
191	ЗАО «Тернефтегаз», Красноселькупское участковое лесничество, N 65°15'50" E 82°15'50"	960			
192	ЗАО «Тернефтегаз», Красноселькупское участковое лесничество,	180			

1	2	3	4	5	6
	N 65°22'30" E 82°26'20"				
193	ЗАО «Тернефтегаз», Красноселькупское участковое лесничество, N 65°24'46" E 82°04'5,2"	2578			
194	ЗАО «Тернефтегаз», Красноселькупское участковое лесничество, N 65°23'8,8" E 82°15'49,3"	480			
195	ЗАО «Тернефтегаз», Красноселькупское участковое лесничество, N 65°21'55" E 81°50'29"	1160			
196	ЗАО «Тернефтегаз», Красноселькупское участковое лесничество, N 65°26'07" E 82°26'44"	2664			
197	ЗАО «Тернефтегаз», Красноселькупское участковое лесничество, N 65°20'30" E 82°16'07"	2000			
198	ЗАО «Тернефтегаз», Красноселькупское участковое лесничество, N 65°23'20" E 82°19'09"	4500			
199	ЗАО «Тернефтегаз», Красноселькупское участковое лесничество, N 65°20'23" E 82°16'10"	540			
200	ЗАО «Тернефтегаз», Красноселькупское участковое лесничество, N 65°31'48" E 82°03'29"	210			
201	ОАО «Севернефтегазпром», Красноселькупское участковое лесничество, N 66°00'17" E 80°20'15"	1082			
202	ОАО «Севернефтегазпром»,	1080			

1	2	3	4	5	6
	Красноселькупское участковое лесничество, N 65°59'03" E 80°18'16"				
203	ОАО «Севернефтегазпром», Красноселькупское участковое лесничество, N 65°55'01" E 80°18'15"	750			
204	ОАО «Севернефтегазпром», Красноселькупское участковое лесничество, N 65°52'25" E 80°28'10"	1082			
205	ОАО «Севернефтегазпром», Красноселькупское участковое лесничество, N 65°51'26" E 80°24'03"	918			
206	ОАО «Севернефтегазпром», Красноселькупское участковое лесничество, N 65°51'10" E 80°27'21"	918			
207	ОАО «Севернефтегазпром», Красноселькупское участковое лесничество, N 65°50'46" E 80°29'43"	918			
208	ОАО «Севернефтегазпром», Красноселькупское участковое лесничество, N 65°49'09" E 80°27'41"	1082			
209	ОАО «Севернефтегазпром», Красноселькупское участковое лесничество, N 65°49'58" E 80°29'56"	918			
210	ОАО «Севернефтегазпром», Красноселькупское участковое лесничество,	1149			

1	2	3	4	5	6
	N 65°50'04" E 80°29'04"				
211	ОАО «Севернефтегазпром», Красноселькупское участковое лесничество, N 65°48'48" E 80°29'25"	400			
212	ОАО «Севернефтегазпром», Красноселькупское участковое лесничество, N 65°47'17" E 80°26'04"	1149			
213	ОАО «Севернефтегазпром», Красноселькупское участковое лесничество, N 65°47'44" E 80°31'27"	400			
214	ОАО «Севернефтегазпром», Красноселькупское участковое лесничество, N 65°47'21" E 80°33'16"	1033			
215	ОАО «Севернефтегазпром», Красноселькупское участковое лесничество, N 65°46'55" E 80°29'52"	600			
216	ОАО «Севернефтегазпром», Красноселькупское участковое лесничество, N 65°47'08" E 80°26'10"	600			
217	ОАО «Севернефтегазпром», Красноселькупское участковое лесничество, N 65°46'55" E 80°29'52"	600			
218	ОАО «Севернефтегазпром», Красноселькупское участковое лесничество, N 65°46'42" E 80°31'57"	1100			
219	ОАО	1180			

1	2	3	4	5	6
	«Севернефтегазпром», Красноселькупское участковое лесничество, N 65°44'30" E 80°30'59"				
220	ОАО «Севернефтегазпром», Красноселькупское участковое лесничество, N 65°45'09" E 80°27'48"	1033			
221	ОАО «Севернефтегазпром», Красноселькупское участковое лесничество, N 65°44'29" E 80°33'35"	1082			
222	ОАО «Севернефтегазпром», Красноселькупское участковое лесничество, N 65°43'47" E 80°32'42"	1126			
223	ОАО «Севернефтегазпром», Красноселькупское участковое лесничество, N 65°42'14" E 80°29'49"	1179			
224	ОАО «Севернефтегазпром», Красноселькупское участковое лесничество, N 65°41'48" E 80°31'57"	1153			
225	ОАО «Севернефтегазпром», Красноселькупское участковое лесничество, N 66°07'21" E 80°13'06"	1180			
226	ОАО «Севернефтегазпром», Красноселькупское участковое лесничество, N 65°48'37" E 80°27'16"	1613			
227	ОАО «Севернефтегазпром», Красноселькупское участковое	500			

1	2	3	4	5	6
	лесничество, N 65°53'45" E 80°14'43"				
228	ОАО «Севернефтегазпром», Красноселькупское участковое лесничество, N 65°57'34" E 80°23'2,41"	1200			
229	ОАО «Севернефтегазпром», Красноселькупское участковое лесничество, N 65°55'38" E 80°18'59"	800			
230	ОАО «Севернефтегазпром», Красноселькупское участковое лесничество, N 65°52'57" E 80°19'13"	120			
231	ОАО «Севернефтегазпром», Красноселькупское участковое лесничество, N 65°09'54" E 79°26'29"	600			
232	ОАО «Севернефтегазпром», Красноселькупское участковое лесничество, N 65°56'26" E 80°15'11"	630			
233	ОАО «Севернефтегазпром», Красноселькупское участковое лесничество, N 65°57'15" E 80°21'22"	130			
234	ОАО «Севернефтегазпром», Красноселькупское участковое лесничество, N 65°53'55" E 80°19'39"	450			
235	ОАО «Севернефтегазпром», Красноселькупское участковое лесничество, N 65°53'55" E 80°19'39"	850			

1	2	3	4	5	6
236	ОАО «Севернефтегазпром», Красноселькупское участковое лесничество, N 66°02'36" E 80°03'21"	500			
237	ОАО «Севернефтегазпром», Красноселькупское участковое лесничество, N 65°56'32" E 80°14'49"	1680			
238	ОАО «Севернефтегазпром», Красноселькупское участковое лесничество, N 65°56'55" E 80°16'16"	87			
239	ОАО «Севернефтегазпром», Красноселькупское участковое лесничество, N 65°70'41" E 80°19'12"	1200			
240	ОАО «Севернефтегазпром», Красноселькупское участковое лесничество, N 66°02'39" E 80°15'38"	1211			
241	ОАО «Севернефтегазпром», Красноселькупское участковое лесничество, N 66°02'39" E 80°15'38"	1560			
242	ОАО «Севернефтегазпром», Красноселькупское участковое лесничество, N 66°03'54" E 80°16'19"	1920			
243	ОАО «Севернефтегазпром», Красноселькупское участковое лесничество, N 66°02'21" E 80°15'26"	1300			
244	ОАО «Севернефтегазпром», Красноселькупское	1600			

1	2	3	4	5	6
	участковое лесничество, N 66°02'54" E 80°17'46"				
245	ОАО «Севернефтегазпром», Красноселькупское участковое лесничество, N 66°00'8.3" E 80°18'17"	880			
246	ОАО «Севернефтегазпром», Красноселькупское участковое лесничество, N 65°59'31" E 80°16'58"	1120			
247	ОАО «Севернефтегазпром», Красноселькупское участковое лесничество, N 65°59'42" E 80°19'25"	2150			
248	ОАО «Севернефтегазпром», Красноселькупское участковое лесничество, N 65°58'16" E 80°19'35"	980			
249	ОАО «Севернефтегазпром», Красноселькупское участковое лесничество, N 65°58'55" E 80°20'12"	480			
250	ОАО «Севернефтегазпром», Красноселькупское участковое лесничество, N 65°57'32" E 80°23'26"	1860			
251	ОАО «Севернефтегазпром», Красноселькупское участковое лесничество, N 65°56'50" E 80°19'36"	890			
252	ОАО «Севернефтегазпром», Красноселькупское участковое лесничество, N 65°57'5.18"	1410			

1	2	3	4	5	6
	Е 80°24'27"				
253	ОАО «Севернефтегазпром», Красноселькупское участковое лесничество, N 65°55'55" E 80°17'24"	1970			
254	ОАО «Севернефтегазпром», Красноселькупское участковое лесничество, N 65°56'38" E 80°20'2.11"	340			
255	ОАО «Севернефтегазпром», Красноселькупское участковое лесничество, N 65°54'53" E 80°24'7.76"	280			
256	ОАО «Севернефтегазпром», Красноселькупское участковое лесничество, N 65°54'16" E 80°19'19"	530			
257	ОАО «Севернефтегазпром», Красноселькупское участковое лесничество, N 65°59'55" E 80°24'17"	850			
258	ОАО «Севернефтегазпром», Красноселькупское участковое лесничество, N 65°53'35" E 80°17'38"	70			
259	ОАО «Севернефтегазпром», Красноселькупское участковое лесничество, N 65°53'35" E 80°17'38"	2360			
260	ОАО «Севернефтегазпром», Красноселькупское участковое лесничество, N 65°51'42" E 80°21'24"	1600			
261	ОАО «Севернефтегазпром»,	1130			

1	2	3	4	5	6
	Красноселькупское участковое лесничество, N 65°50'14" E 80°22'41"				
262	ОАО «Севернефтегазпром», Красноселькупское участковое лесничество, N 65°49'59" E 80°29'58"	2090			
263	ОАО «Севернефтегазпром», Красноселькупское участковое лесничество, N 65°48'27" E 80°31'7.68"	910			
264	ОАО «Севернефтегазпром», Красноселькупское участковое лесничество, N 65°47'49" E 80°26'35"	1460			
265	ОАО «Севернефтегазпром», Красноселькупское участковое лесничество, N 65°47'56" E 80°31'7.06"	580			
266	ОАО «Севернефтегазпром», Красноселькупское участковое лесничество, N 65°46'56" E 80°31'20"	730			
267	ОАО «Севернефтегазпром», Красноселькупское участковое лесничество, N 65°47'0.19" E 80°26'15"	1230			
268	ОАО «Севернефтегазпром», Красноселькупское участковое лесничество, N 65°44'4.61" E 80°28'5.99"	960			
269	ОАО «Севернефтегазпром», Красноселькупское участковое лесничество,	1330			

1	2	3	4	5	6
	N 65°45'6.43" E 80°27'52"				
270	ОАО «Севернефтегазпром», Красноселькупское участковое лесничество, N 65°42'32" E 80°29'9.95"	1720			
271	ОАО «Севернефтегазпром», Красноселькупское участковое лесничество, N 65°41'37" E 80°31'24"	1930			
272	ОАО «Севернефтегазпром», Красноселькупское участковое лесничество, N 66°07'3.35" E 80°14'36"	1380			
273	ОАО «Севернефтегазпром», Красноселькупское участковое лесничество, N 66°05'50" E 80°12'58"	1240			
274	ОАО «Севернефтегазпром», Красноселькупское участковое лесничество, N 65°59'50" E 80°16'50"	300			
275	ОАО «Севернефтегазпром», Красноселькупское участковое лесничество, N 65°43'53" E 80°30'00"	800			
276	ОАО «Севернефтегазпром», Красноселькупское участковое лесничество, N 66°05'57" E 80°12'47"	1830			
277	ОАО «Севернефтегазпром», Красноселькупское участковое лесничество, N 65°45'43" E 80°30'10"	895			
278	ОАО	1300			

1	2	3	4	5	6
	«Севернефтегазпром», Красноселькупское участковое лесничество, N 66°12'44" E 80°13'31"				
279	ОАО «Севернефтегазпром», Красноселькупское участковое лесничество, N 65°44'59" E 80°29'12"	680			
280	ОАО «Севернефтегазпром», Красноселькупское участковое лесничество, N 65°56'20" E 80°18'56"	230			
281	ОАО «Севернефтегазпром», Красноселькупское участковое лесничество, N 65°49'44" E 80°28'59"	1049			
282	ОАО «Севернефтегазпром», Красноселькупское участковое лесничество, N 65°49'44" E 80°19'36"	1212			
283	ОАО «Севернефтегазпром», Красноселькупское участковое лесничество, N 65°58'08" E 80°26'18"	281			
284	ОАО «Севернефтегазпром», Красноселькупское участковое лесничество, N 65°53'00" E 80°20'46"	153			
285	ОАО «Севернефтегазпром», Красноселькупское участковое лесничество, N 65°52'40" E 80°27'25"	500			
286	ОАО «Севернефтегазпром», Красноселькупское участковое	700			

1	2	3	4	5	6
	лесничество, N 65°47'49" E 80°25'14"				
287	ОАО «Севернефтегазпром», Красноселькупское участковое лесничество, N 65°48'56" E 80°30'20"	401			
288	ОАО «Севернефтегазпром», Красноселькупское участковое лесничество, N 65°43'27" E 80°26'42"	500			
289	ОАО «Севернефтегазпром», Красноселькупское участковое лесничество, N 65°43'10" E 80°35'46"	500			
290	ОАО «Севернефтегазпром», Красноселькупское участковое лесничество, N 65°40'03" E 80°55'44"	501			
291	ОАО «Севернефтегазпром», Красноселькупское участковое лесничество, N 65°46'59" E 80°24'42"	800			
292	ООО «РН-Ванкор», Красноселькупское участковое лесничество, N 66°46'1,83" E 82°53'75"	8600			
293	ООО «РН-Ванкор», Красноселькупское участковое лесничество, N 66°21'22,35" E 82°36'49,67"	1500			
294	ООО «РН-Ванкор», Красноселькупское участковое лесничество, N 65°24'0,54" E 80°43'51,51"	25950			
295	ООО «РН-Ванкор», Красноселькупское участковое	4200			

1	2	3	4	5	6
	лесничество, N 66°21'18,44" E 82°37'14,94"				
296	ООО «РН-Ванкор», Красноселькупское участковое лесничество, N 65°24'23,14" E 80°43'41,96"	5000			
297	ООО «РН-Ванкор», Красноселькупское участковое лесничество, N 65°23'48,38" E 80°45'4,27"	1660			
298	ООО «РН-Ванкор», Красноселькупское участковое лесничество, N 66°20'57,82" E 82°37'48,14"	860			
299	ООО «РН-Ванкор», Красноселькупское участковое лесничество, N 65°24'17,07" E 80°44'11,79"	1280			
300	ООО «РН-Ванкор», Красноселькупское участковое лесничество, N 66°21'2,69" E 82°36'9,06"	76			
301	ООО «РН-Ванкор», Красноселькупское участковое лесничество, N 65°24'23,14" E 80°43'41,96"	5008			
302	ООО «РН-Ванкор», Красноселькупское участковое лесничество, N 65°47'25,46" E 81°29'23,86"	1164			
303	ООО «РН-Ванкор», Красноселькупское участковое лесничество, N 65°24'17,96" E 80°43'11,82"	7120			
304	ООО «РН-Ванкор», Красноселькупское участковое лесничество, N 65°18'55,03" E 80°16'43,8"	2300			
305	ООО «РН-Ванкор», Красноселькупское	1720			

1	2	3	4	5	6
	участковое лесничество, N 65°25'30,1" E 80°45'29,93"				
	Итого по Красноселькупскому лесничеству	367760		132000	
	Всего по субъекту	3083463		162443	5970,1641

III. Перечень и состав лесопожарных формирований, пожарной техники и оборудования, порядок привлечения и использования таких средств в соответствии с уровнем пожарной опасности в лесах

1. Перечень лесопожарных формирований, осуществляющих охрану лесов от пожаров

В соответствии с постановлением Правительства ЯНАО от 25 декабря 2019 года № 1396-П «Об оптимизации деятельности окружного автономного учреждения «Леса Ямала» и внесении изменений в постановление Правительства Ямало-Ненецкого автономного округа от 01 октября 2019 года № 1064-П» целями деятельности ОАУ «Леса Ямала» являются выполнение работ по тушению лесных пожаров, осуществление отдельных мер пожарной безопасности в лесах.

В соответствии с приказом Рослесхоза от 26 января 2022 года № 22 «Об установлении лесопожарного зонирования земель лесного фонда и признании утратившим силу приказа Федерального агентства лесного хозяйства от 05.08.2020 № 753», вся площадь лесного фонда отнесена к зоне лесоавиационных работ, в том числе:

- зона авиационного обнаружения и тушения – 27 406,9 тыс. га;
- зона исключительного обнаружения с помощью космических средств и преимущественно авиационного тушения – 4 278,2 тыс. га.

Тушение пожаров в данной зоне должно обеспечиваться силами и средствами авиаотделений, в этой связи наземные лесопожарные группы ОАУ «Леса Ямала» привлекаются к тушению лесных пожаров на участках леса, доступных автомобильной и тракторной технике.

Месторасположение данных зон приведено на карте-схеме № 1.

В соответствии с приказом ДПРиЭ ЯНАО от 20 декабря 2023 года № 3410 «Об установлении зон контроля лесных пожаров в зоне осуществления лесоавиационных работ в лесах, расположенных на труднодоступных и удаленных территориях в границах Ямало-Ненецкого автономного округа» с 20 февраля 2024 года площадь зоны контроля лесных пожаров в ЯНАО составит 3 681,9 тыс. га.

Карта-схема
распределения земель Ямало-Ненецкого автономного округа по
зонам охраны лесов от пожаров различными способами (с использованием наземных, авиационных или космических
средств), в том числе зона контроля, с указанием маршрутов авиационного патрулирования с границами муниципальных
образований лесничества и лесопарков

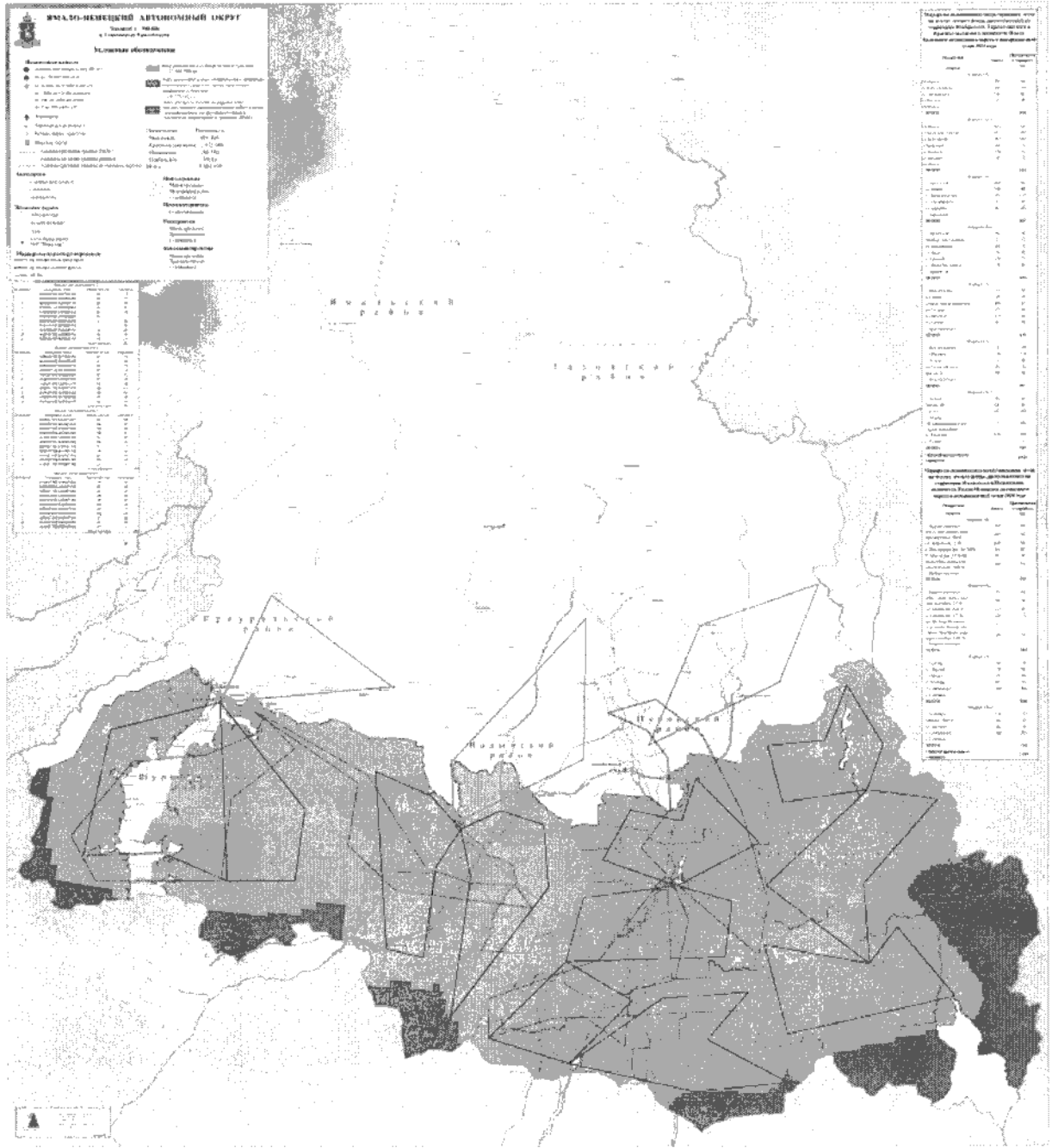

Тушение лесных пожаров на территории ООПТ федерального значения осуществляется силами и средствами ФГБУ «ГПЗ «Верхне-Тазовский».

Сведения о лесопожарных формированиях, осуществляющих охрану лесов от пожаров, приведены в таблице 3.1.

Таблица 3.1

Перечень лесопожарных формирований, осуществляющих охрану лесов от пожаров

№ п/п	Лесничество	Наименование организации	Месторасположение (географические координаты, ближайший населенный пункт)	Фамилия, имя, отчество руководителя организации	Должность руководителя организации	Контактные данные
1	2	3	4	5	6	7
1	Ямальское лесничество	ОАУ «Леса Ямала»	г. Салехард, ул. Ямальская, д. 10, N 66°32'00" E 66°38'00"	Усякин Анатолий Николаевич	и.о. генерального директора	8(34922) 3-91-90
		филиал ГКУ «Ямалспас» «Салехардский ПСО»	г. Салехард, ул. Обьездная, д. 12, N 66°32'00" E 66°38'00"	Симинский Сергей Христоворович	начальник	8(34922) 9-95-36
2	Красноселькупское лесничество	отдел Красноселькупский лесхоз, Ноябрьского лесхоза-филиала ОАУ «Леса Ямала»	с. Красноселькуп, ул. Нагорная, д. 61, N 65°42'20" E 82°27'36"	Валов Виктор Алексеевич	начальник отдела	8(34932) 2-11-11
		филиал ГКУ «Ямалспас» «Красноселькупский ПСО»	с. Красноселькуп, ул. Энергетиков, д. 8, N 65°42'20" E 82°27'36"	Белоус Ярослав Михайлович	начальник	8(34922) 6-69-53
3	Таркосалинское лесничество	Таркосалинский лесхоз-филиал ОАУ «Леса Ямала»	г. Тарко-Сале, промзона, N 64°54'53" E 72°31'00"	Чугунов Андрей Васильевич	директор	8(34997) 2-41-98
		филиал ГКУ «Ямалспас» «Таркосалинский ПСО»	г. Тарко-Сале, ул. Московской экспедиции, д. 1 N 64°54'53" E 72°31'00"	Селезнев Виктор Анатольевич	и.о. начальника	8(34922) 6-69-47
4	Надымское лесничество	Надымский лесхоз-филиал ОАУ «Леса Ямала»	г. Надым, ул. Зверева, д. 14, N 65°32'00" E 72°31'00"	Дементьев Александр Вячеславович	и.о. директора	8(3499) 53-62-92
		филиал ГКУ «Ямалспас»	г. Надым пос. Лесной, 10а	Гончаров	начальник	8(34922)

1	2	3	4	5	6	7
		«Надымский ПСО»	N 65°32'00" E 72°31'00"	Константин Александрович		6-69-45
5	Ноябрьское лесничество	Ноябрьский лесхоз-филиал ОАУ «Леса Ямала»	г. Ноябрьск, промзона, панель 9в, N 63°12'06" E 75°27'06"	Голунов Алексей Сергеевич	директор	8(34963) 5-46-90
		филиал ГКУ «Ямалспас» «Ноябрьский ПСО»	г. Ноябрьск, промзона, панель 16, проезд 17. N 63°12'06" E 75°27'06"	Шохирев Александр Иванович	начальник	8(34922) 6-69-51
6	Тазовский район	филиал ГКУ «Ямалспас» «Тазовский ПСО»	п. Тазовский, ул. Нагорная, д. 2 N 67°28'17" E 78°42'58"	Крюкович Сергей Романович	начальник	8(34922) 6-69-49
На землях ООПТ федерального значения						
7	Раттинское, Покальское участковые лесничества	ФГБУ «ГПЗ «Верхне-Тазовский»	с. Красноселькул, ул. Строителей, д. 18, (ближайший населенный пункт с. Ратта), N 65°42'20" E 82°27'36"	Дедков Евгений Борисович	директор	8(34932) 2-14-84

2. Состав лесопожарных формирований, пожарной техники и оборудования

На всей территории ЯНАО (76 925 тыс. га) к обнаружению и тушению природных пожаров, в том числе в зоне лесоавиационных работ по охране лесов от пожаров, привлекаются силы и средства пожаротушения ПСО ГКУ «Ямалспас». В таблице 3.2 приведена информация о силах и средствах лесопожарных формирований, пожарной технике и оборудовании.

В рамках реализации федерального и регионального проектов «Сохранение лесов» в составе национального проекта «Экология» ДПриЭ ЯНАО в течение 2019 – 2021 годов (в 2022 – 2023 годах лесопожарная техника не приобреталась) приобретена следующая лесопожарная техника, оборудование, инвентарь и т.д.:

Наименование техники и оборудования	Количество техники и оборудования, ед.			
	2019 год	2020 год	2021 год	итого
1	2	3	4	5
Лесопожарная техника				
Всего, в том числе	3	5	31	39
Малый лесопатрульный комплекс (далее – МЛПК)	1	1	8	10
Трактор колесный	2	2	-	4
Седелный тягач	-	2	-	2
Грузовой автомобиль повышенной проходимости	-	-	11	11
Мотовездеход (квадроцикл)	-	-	9	9
Вездеход лесопожарный	-	-	1	1
Бульдозер	-	-	1	1
Автобус	-	-	1	1
Лесопожарное оборудование, снаряжение и инвентарь				
Всего, в том числе	150	16	84	250
Беспилотная авиационная система	-	-	3	3
Мотопомпа	-	3	6	9
Бензопила	-	1	-	1
Воздуходувка (моторизованный лесной огнетушитель)	3	-	26	29
Зажигательный аппарат	10	-	6	16
Пожарная емкость	-	2	-	2
Ранцевый лесной огнетушитель	30	5	33	68
Топор-мотыга	20	-	-	20
Хлопушка	-	3	-	3
Ведро	-	-	2	2
Пожарный рукав (погонный метр)	-	52	-	52
Бульдозерный отвал	-	2	-	2
Лесной плуг	-	-	8	8
Смачиватель (таблетка)	87	-	-	87

Данная техника и оборудование переданы подведомственному департаменту ОАУ «Леса Ямала».

Сведения о 39 ед. лесопожарной техники, приобретенной в 2019 – 2021 годах, включены в таблицу 3.2. Общее количество техники, отраженной в таблице 3.2, ОАУ «Леса Ямала» составляет 55 ед., при этом в состав лесопожарных групп ОАУ «Леса Ямала» включено 30 человек, из которых 21 человек имеет удостоверение водителя или тракториста-машиниста.

За каждым водителем и трактористом соответствующим приказом ОАУ «Леса Ямала» закреплены несколько единиц техники.

В этой связи одновременное задействование всей указанной техники в случае необходимости силами ОАУ «Леса Ямала» невозможно, для этих целей потребуется привлечение водителей сторонних организаций.

3. Перечень сил и средств подразделений пожарной охраны и аварийно-спасательных формирований, которые могут быть привлечены в установленном порядке к тушению лесных пожаров

В случае введения на территории ЯНАО чрезвычайной ситуации в лесах, возникшей вследствие лесных пожаров, при необходимости задействования дополнительных сил и средств пожаротушения привлекаются силы и средства подразделений федеральной противопожарной службы – специализированной пожарно-спасательной части федеральной противопожарной службы Государственной противопожарной службы ГУ МЧС России по ЯНАО (далее – СПСЧ ФПС ГПС ГУ МЧС России по ЯНАО), ГКУ «ПС ЯНАО», ГУП ЯНАО «АСФ ЯВПФЧ».

Перечень сил и средств СПСЧ ФПС ГПС ГУ МЧС России по ЯНАО, ГКУ «ПС ЯНАО», ГУП ЯНАО «АСФ ЯВПФЧ», которые могут быть привлечены в установленном порядке к тушению лесных пожаров, приведен в таблице 3.3.

Привлечение сил и средств подразделений федеральной противопожарной службы, подчиненных (в том числе в оперативном порядке) ГУ МЧС России по ЯНАО, ГКУ «ПС ЯНАО», ГУП ЯНАО «АСФ ЯВПФЧ» для ликвидации чрезвычайных ситуаций в лесах, возникших вследствие лесных пожаров на территории ЯНАО, осуществляется на основании решения КЧС и ОПБ ЯНАО по согласованию с начальником ГУ МЧС России по ЯНАО, директором ДГЗ ЯНАО.

Подразделения противопожарных служб, направленные на тушение лесных пожаров, сохраняют свою организационную структуру.

При этом приоритетным фактором при определении возможности участия личного состава подразделений противопожарных служб в тушении природных пожаров, не угрожающих населенным пунктам, является необходимость обеспечения требуемого уровня пожарной безопасности (защиты этих населенных пунктов от техногенных пожаров) внутри населенных пунктов.

К каждому из подразделений противопожарной службы, привлеченных в установленном порядке к ликвидации чрезвычайной ситуации, связанной с лесными пожарами, назначается ответственный руководитель из числа работников подразделений лесопожарных организаций или работников лесничеств.

4. Силы и средства, которые могут быть привлечены для борьбы с лесными пожарами

Состав сил и средств пожаротушения лесопользователей, которым лесные участки предоставлены на правах аренды, приведенный в таблице 3.4, в общий расчет сил пожаротушения на территории ЯНАО не включается, так как лесопользователи принимают участие в осуществлении мероприятий по тушению лесных пожаров на соответствующих лесных участках, предоставленных в аренду.

В соответствии с Соглашением от 25 июля 2011 года № 101-19/50, заключенным между Правительством ЯНАО и ОАО «Российские железные дороги», для ликвидации природных пожаров и пожаров техногенного характера при угрозе возникновения чрезвычайных ситуаций и в условиях чрезвычайных ситуаций могут привлекаться пожарные поезда.

5. Порядок привлечения и использования лесопожарных формирований, подразделений пожарной охраны и аварийно-спасательных формирований, иных юридических лиц, которые могут быть привлечены в установленном порядке к тушению лесных пожаров, в соответствии с уровнем пожарной опасности в лесах

Основанием, определяющим объемы привлечения лесопожарных формирований, является план тушения лесных пожаров на территории соответствующего лесничества (далее – план тушения лесных пожаров).

Порядок привлечения и использования лесопожарных формирований, подразделений пожарной охраны и аварийно-спасательных формирований, иных юридических лиц, которые могут быть привлечены в установленном порядке к тушению лесных пожаров, в соответствии с уровнем пожарной опасности в лесах приведен в таблице 3.5.

Таблица 3.5

Порядок привлечения и использования лесопожарных формирований, подразделений пожарной охраны и аварийно-спасательных формирований, иных юридических лиц, которые могут быть привлечены в установленном порядке к тушению лесных пожаров в соответствии с уровнем пожарной опасности в лесах

Класс пожарной опасности	Уровень пожарной опасности	Мероприятия	Ответственный за привлечение			Силы (чел.)	Средства (ед.)*		
			наименование организации	Ф.И.О. ответственного лица	должность ответственного лица		контактные данные	оборудование (ед.)	техника (ед.)
1	2	3	4	5	6	7	8	9	10
В режиме повседневной деятельности									
1 КПО	Пожарная опасность отсутствует	1. Лесопожарные формирования, их пожарная техника и оборудование находятся в полной готовности	ГКУ «Ямалспас»	Глушков Алексей Алексеевич	Директор	8(34922) 9-95-02, 9-95-00	452	682	29
			ОАУ «Леса Ямала»	Усякин Анатолий Николаевич	исполняющий обязанности генерального директора	8(34922) 3-91-90	30	130	55
			ФГБУ «ГПЗ «Верхне-Тазовский»	Дедков Евгений Борисович	директор	8(34932) 2-14-84 8(34932) 2-25-65	15	35	5
1	Пожарная опасность отсутствует	2. Мониторинг лесных пожаров, в том числе через ИСДМ-Рослесхоз, а также с применением БАС, при наличии действующих лесных пожаров один раз в сутки.	ОАУ «Леса Ямала»	Усякин Анатолий Николаевич	исполняющий обязанности генерального директора	8(34922) 3-91-90	25		
			ФГБУ «ГПЗ «Верхне-Тазовский»	Дедков Евгений Борисович	директор	8(34932) 2-14-84 8(34932) 2-25-65	2		
			ГКУ «Ямалспас»	Глушков Алексей Алексеевич	директор	8(34922) 9-95-02, 9-95-00	4		
1	Пожарная опасность отсутствует	3. Наземное патрулирование (автопатрулирование) осуществляется в местах проведения огнеопасных работ и в местах массового отдыха граждан,	ОАУ «Леса Ямала»	Усякин Анатолий Николаевич	исполняющий обязанности генерального директора	8(34922) 3-91-90	15		5

1	2	3	4	5	6	7	8	9	10
		пребывающих в лесах	ФГБУ «ГПЗ «Верхне-Тазовский»	Дедков Евгений Борисович	директор	8(34932) 2-14-84 8(34932) 2-25-65	8		
		4. Авиационное патрулирование осуществляется в случае наличия в зоне лесоавиационных работ действующих лесных пожаров один раз в сутки	ГКУ «Ямалспас»	Глушков Алексей Алексеевич	директор	8(34922) 9-95-02, 9-95-00	15		
		5. Тушение возникающих лесных пожаров производится силами и средствами лесопожарных формирований в соответствии с правилами тушения лесных пожаров	ГКУ «Ямалспас»	Глушков Алексей Алексеевич	директор	8(34922) 9-95-02, 9-95-00	90	134	6
			ОАУ «Леса Ямала»	Усякин Анатолий Николаевич	исполняющий обязанности генерального директора	8(34922) 3-91-90	6	26	11
			ФГБУ «ГПЗ «Верхне-Тазовский»	Дедков Евгений Борисович	директор	8(34932) 2-14-84 8(34932) 2-25-65	3	7	1
		6. Лица, использующие леса, принимают необходимые меры по недопущению распространения лесных пожаров на соответствующем лесном участке	лица, использующие леса (арендаторы)	в соответствии с таблицей 1.1 Плана	в соответствии с таблицей 1.1 Плана	в соответствии с таблицей 1.1 Плана	82	236	67
		7. При необходимости в установленном порядке вводятся особый противопожарный режим и запрет на осуществление всех видов деятельности в лесах (лесосечные работы, проведение мероприятий, охота и т.п.), за исключением работ по охране лесов от пожаров	ДПРИЭ ЯНАО	Гаранин Андрей Михайлович	заместитель Губернатора ЯНАО, директор	8(34922) 2-24-53			
			ДГЗ ЯНАО	Тютюнник Максим Яковлевич	директор	8(34922) 4-85-80			
			населенные пункты (муниципальные образования)	главы муниципальных образований	главы муниципальных образований				
2	Низкая пожарная опасность	1. Лесопожарные формирования, их пожарная техника и оборудование находятся в полной готовности	ГКУ «Ямалспас»	Глушков Алексей Алексеевич	директор	8(34922) 9-95-02, 9-95-00	452	682	29
			ОАУ	Усякин	исполняющий	8(34922)	30	130	55

1	2	3	4	5	6	7	8	9	10
			«Леса Ямала»	Анатолий Николаевич	обязанности генерального директора	3-91-90			
			ФГБУ «ГПЗ «Верхне-Тазовский»	Дедков Евгений Борисович	директор	8(34932) 2-14-84 8(34932) 2-25-65	15	35	5
		2. Мониторинг лесных пожаров, в том числе через ИСДМ-Рослесхоз, а также с применением БАС, в зависимости от условий погоды один раз в двое суток, а при наличии действующих лесных пожаров один раз в сутки	ОАУ «Леса Ямала»	Усякин Анатолий Николаевич	исполняющий обязанности генерального директора	8(34922) 3-91-90	25		
			ФГБУ «ГПЗ «Верхне-Тазовский»	Дедков Евгений Борисович	директор	8(34932) 2-14-84 8(34932) 2-25-65	2		
			ГКУ «Ямалспас»	Глушков Алексей Алексеевич	директор	8(34922) 9-95-02, 9-95-00	4		
		3. Проведение наземного патрулирования (автопатрулирования) на лесных участках I и II классов природной пожарной опасности, в местах огнеопасных работ, а также в местах массового отдыха граждан не менее одного раза с 11:00 до 17:00	ОАУ «Леса Ямала»	Усякин Анатолий Николаевич	исполняющий обязанности генерального директора	8(34922) 3-91-90	15		5
			ФГБУ «ГПЗ «Верхне-Тазовский»	Дедков Евгений Борисович	директор	8(34932) 2-14-84 8(34932) 2-25-65	8		
		4. Авиационное патрулирование лесов проводится через 1 – 2 дня, а при наличии пожаров – ежедневно	ГКУ «Ямалспас»	Глушков Алексей Алексеевич	директор	8(34922) 9-95-02, 9-95-00	15		
		5. Ведение дежурства на пожарных наблюдательных пунктах, не оборудованных автоматическими системами наблюдения, осуществляется в 10, 13, 16 и 19 часов	ОАУ «Леса Ямала»	Усякин Анатолий Николаевич	исполняющий обязанности генерального директора	8(34922) 3-91-90	15		5
			ФГБУ «ГПЗ «Верхне-Тазовский»	Дедков Евгений Борисович	директор	8(34932) 2-14-84 8(34932) 2-25-65	8		
		6. Тушение возникающих лесных пожаров производится силами и средствами лесопожарных	ГКУ «Ямалспас»	Глушков Алексей Алексеевич	директор	8(34922) 9-95-02, 9-95-00	180	268	12

1	2	3	4	5	6	7	8	9	10
		формирования в соответствии с правилами тушения лесных пожаров	ОАО «Леса Ямала»	Усякин Анатолий Николаевич	исполняющий обязанности генерального директора	8(34922) 3-91-90	12	52	22
		7. Лица использующие леса, принимают необходимые меры по недопущению распространения лесных пожаров, при необходимости привлекаются для тушения лесных пожаров на соответствующем лесном участке	ФГБУ «ГПЗ «Верхне-Тазовский»	Дедков Евгений Борисович	директор	8(34932) 2-14-84 8(34932) 2-25-65	6	14	7
		8. При необходимости в установленном порядке вводится особый противопожарный режим и запрет на осуществление всех видов деятельности в лесах (лесосечные работы, проведение мероприятий, охота и т.п.), за исключением работ по охране лесов от пожаров	лица, использующие леса (арендаторы)	в соответствии с таблицей 1.1 Плана	в соответствии с таблицей 1.1 Плана	в соответствии с таблицей 1.1 Плана	82	236	67
			ДПРИЭ ЯНАО	Гаранин Андрей Михайлович	заместитель Губернатора ЯНАО, директор	8(34922) 2-24-53			
			ДГЗ ЯНАО	Тютюнник Андрей Михайлович	директор	8(34922) 4-85-80			
			населенные пункты (муниципальные образования)	главы муниципальных образований	главы муниципальных образований				
3	Средняя пожарная опасность	1. Лесопожарные формирования, их пожарная техника и оборудование находятся в полной готовности	ГКУ «Ямалспас»	Глушков Алексей Алексеевич	директор	8(34922) 9-95-02, 9-95-00	452	682	29
			ОАО «Леса Ямала»	Усякин Анатолий Николаевич	исполняющий обязанности генерального директора	8(34922) 3-91-90	30	130	55
			ФГБУ «ГПЗ «Верхне-Тазовский»	Дедков Евгений Борисович	директор	8(34932) 2-14-84 8(34932) 2-25-65	15	35	5
		2. Мониторинг лесных пожаров, в том числе через ИСДМ-Рослесхоз, а также с применением БАС, в	ОАО «Леса Ямала»	Усякин Анатолий Николаевич	исполняющий обязанности генерального	8(34922) 3-91-90	25		

1	2	3	4	5	6	7	8	9	10
		зависимости от условий погоды один раз в сутки	ФГБУ «ГПЗ «Верхне-Тазовский»	Дедков Евгений Борисович	директор	8(34932) 2-14-84 8(34932) 2-25-65	2		
			ГКУ «Ямалспас»	Глушков Алексей Алексеевич	директор	8(34922) 9-95-02, 9-95-00	4		
		3. Наземное патрулирование (автопатрулирование) на территориях, отнесенных к I - III классам природной пожарной опасности, проводится не менее двух раз в период с 10 до 19 часов. Ведется дежурство на пожарных наблюдательных пунктах, не оборудованных автоматическими системами наблюдения, не реже одного раза в 2 часа с 10:00 до 20:00	ОАУ «Леса Ямала»	Усякин Анатолий Николаевич	исполняющий обязанности генерального директора	8(34922) 3-91-90	15		5
			ФГБУ «ГПЗ «Верхне-Тазовский»	Дедков Евгений Борисович	директор	8(34932) 2-14-84 8(34932) 2-25-65	8		
		4. Проводится ежедневное однократное авиационное патрулирование лесов. При наличии пожаров двукратное.	ГКУ «Ямалспас»	Глушков Алексей Алексеевич	директор	8(34922) 9-95-02, 9-95-00	15		
		5. Тушение возникающих лесных пожаров производится силами и средствами лесопожарных формирований в соответствии с правилами тушения лесных пожаров	ГКУ «Ямалспас»	Глушков Алексей Алексеевич	директор	8(34922) 9-95-02, 9-95-00	270	402	18
			ОАУ «Леса Ямала»	Усякин Анатолий Николаевич	исполняющий обязанности генерального директора	8(34922) 3-91-90	18	78	33
			ФГБУ «ГПЗ «Верхне-Тазовский»	Дедков Евгений Борисович	директор	8(34932) 2-14-84 8(34932) 2-25-65	9	47	20
		7. Лица использующие леса, принимают необходимые меры по недопущению распространения лесных пожаров, при необходимости привлекаются для тушения лесных	лица, использующие леса (арендаторы)	в соответствии с таблицей 1.1 Плана	в соответствии с таблицей 1.1 Плана	в соответствии с таблицей 1.1 Плана	82	236	67

1	2	3	4	5	6	7	8	9	10
		пожаров на соответствующем лесном участке							
		8. При необходимости в установленном порядке вводятся особый противопожарный режим и запрет на осуществление всех видов деятельности в лесах (лесосечные работы, проведение мероприятий, охота и т.п.), за исключением работ по охране лесов от пожаров	ДПРИЭ ЯНАО	Гаранин Андрей Михайлович	заместитель Губернатора ЯНАО, директор	8(34922) 2-24-53			
			ДГЗ ЯНАО	Тютюнник Андрей Михайлович	директор	8(34922) 4-85-80			
			населенные пункты (муниципальные образования)	главы муниципальных образований	главы муниципальных образований				
		9. Оперативные штабы по охране лесов от пожаров при наличии обстоятельств, соответствующих введению режима чрезвычайной ситуации в лесах, возникшего вследствие лесных пожаров, направляют соответствующее обращение в комиссию по предупреждению и ликвидации чрезвычайных ситуаций и обеспечению пожарной безопасности соответствующего уровня	лесничество согласно своей территориальной расположенности	Бушуев Дмитрий Николаевич Булатов Николай Юрьевич Мухин Андрей Евгеньевич Евграфов Алексей Владимирович Бажитов Владимир Алексеевич	начальник (заместитель) территориального отдела (лесничества)	8(34922) 5-12-49 8(34932) 2-27-18 8(34997) 2-67-03 8(34963) 5-45-00 8(34995) 3-47-24	29		
			оперативные штабы муниципального уровня	Жолобов Егор Олегович	заместитель Главы Администрации Пуровского района по правовым вопросам	8(34997) 6-07-50	28		
				Таскаев	Первый	8(3499)	17		

1	2	3	4	5	6	7	8	9	10
				Вадим Владимирович	заместитель Главы Администрации Надымского района	544-040			
				Сакал Иван Иванович	Глава Приуральского района	8(90281) 6-02-00	19		
				Маркелов Александр Николаевич	заместитель Главы Администрации Шурышкарского района	8(34994) 2-10-05	18		
				Фишер Юрий Владимирович	Глава Красноселькупского района	8 (34932) 2-14-01	14		
			Оперативный штаб ЯНАО	Гилёв Олег Владимирович	председатель	8(34922) 3-22-99	18		
4	Высокая пожарная опасность	1. Лесопожарные формирования, их пожарная техника и оборудование находятся в полной готовности	ГКУ «Ямалспас»	Глушков Алексей Алексеевич	директор	8(34922) 9-95-02, 9-95-00	452	682	29
			ОАУ «Леса Ямала»	Усякин Анатолий Николаевич	исполняющий обязанности генерального директора	8(34922) 3-91-90	30	130	55
			ФГБУ «ГПЗ «Верхне-Тазовский»	Дедков Евгений Борисович	директор	8(34932) 2-14-84 8(34932) 2-25-65	15	35	5
		2. Мониторинг лесных пожаров, в том числе через ИСДМ-Рослесхоз, а также с применением БАС, в зависимости от условий погоды один раз в сутки	ОАУ «Леса Ямала»	Усякин Анатолий Николаевич	исполняющий обязанности генерального директора	8(34922) 3-91-90	25		
			ФГБУ «ГПЗ «Верхне-Тазовский»	Дедков Евгений Борисович	директор	8(34932) 2-14-84 8(34932) 2-25-65	2		
			ГКУ «Ямалспас»	Глушков	директор	8(34922)	4		

1	2	3	4	5	6	7	8	9	10
		3. Наземное патрулирование (автопатрулирование) проводится на лесных участках не менее трех раз с 08:00 до 20:00 часов. Ведется дежурство на пожарных наблюдательных пунктах, не оборудованных автоматическими системами наблюдения, не реже одного раза в час с 09:00 до 21:00	ОАУ «Леса Ямала»	Алексей Алексеевич Усякин Анатолий Николаевич	исполняющий обязанности генерального директора	8(34922) 3-91-90	15		5
		4. Проводится двукратное авиационное патрулирование лесов. При наличии пожаров трехкратное	ФГБУ «ГПЗ «Верхне-Тазовский»	Дедков Евгений Борисович	директор	8(34932) 2-14-84 8(34932) 2-25-65	8		
		5. Тушение возникающих лесных пожаров производится силами и средствами лесопожарных формирований в соответствии с правилами тушения лесных пожаров, при необходимости для тушения лесных пожаров привлекаются лица, использующие леса	ГКУ «Ямалспас»	Глушков Алексей Алексеевич	директор	8(34922) 9-95-02, 9-95-00	15		
		6. Лица использующие леса, принимают необходимые меры по недопущению распространения лесных пожаров, при необходимости привлекаются для тушения лесных пожаров на соответствующем лесном участке	ГКУ «Ямалспас»	Глушков Алексей Алексеевич	директор	8(34922) 9-95-02, 9-95-00	452	682	29
		7. При необходимости используется резерв сил и средств пожаротушения ЯНАО	ОАУ «Леса Ямала»	Усякин Анатолий Николаевич	исполняющий обязанности генерального директора	8(34922) 3-91-90	30	130	55
			ФГБУ «ГПЗ «Верхне-Тазовский»	Дедков Евгений Борисович	директор	8(34932) 2-14-84 8(34932) 2-25-65	15	35	5
			лица, использующие леса (арендаторы)	в соответствии с таблицей 1.1 Плана	в соответствии с таблицей 1.1 Плана	в соответствии с таблицей 1.1 Плана	82	236	67
			ОАУ «Леса Ямала»	Усякин Анатолий Николаевич	исполняющий обязанности генерального директора	8(34922) 3-91-90			
			ЕДДС г. Муравленко	Латыпов Радик Геннадьевич	Директор	8(34922) 2-21-80, 2-73-13			
			Сургутское	Лавриненко	заместитель	8(3462)			

1	2	3	4	5	6	7	8	9	10
			отделение Свердловской железной дороги	Роман Викторович	начальника Филиала «Свердловская железная дорога» ОАО «РЖД»	39-33-00, 35-54-04			
			ДГЗ ЯНАО	Рогов Александр Александрович	заместитель начальника управления государственного заказа, финансовой, кадровой и нормативно-правовой деятельности	8(34922) 4-83-65			
		8. При необходимости вводится режим ограничения пребывания граждан в лесах и въезда в них транспортных средств	ДПРИЭ ЯНАО	Гаранин Андрей Михайлович	заместитель Губернатора ЯНАО, директор	8(34922) 2-24-53			
			ДГЗ ЯНАО	Тютюнник Максим Яковлевич	директор	8(34922) 4-85-80			
			населенные пункты (муниципальные образования)	главы муниципальных образований	главы муниципальных образований				
		9. В установленном порядке вводится особый противопожарный режим и запрет на осуществление всех видов деятельности в лесах (лесосечные работы, проведение мероприятий, охота и т.п.), за исключением работ по охране лесов от пожаров	ДПРИЭ ЯНАО	Гаранин Андрей Михайлович	заместитель Губернатора ЯНАО, директор	8(34922) 9-93-41, 4-10-38			
			ДГЗ ЯНАО	Тютюнник Максим Яковлевич	директор	8(34922) 4-85-80			
			населенные пункты (муниципальные образования)	главы муниципальных образований	главы муниципальных образований				
		10. Оперативные штабы по охране лесов от пожаров при наличии	лесничество согласно своей	Бушуев Дмитрий	начальник (заместитель)	8(34922) 5-12-49	29		

1	2	3	4	5	6	7	8	9	10
				Юрий Владимирович	Красносель-купского района	2-14-01			
			КЧС и ОПБ ЯНАО	Артюхов Дмитрий Андреевич	Губернатор, председатель комиссии	8(34922) 2-26-01	25		
		11. Проведение противопожарной пропаганды в средствах массовой информации осуществляется не реже одного раза в день	лесничество согласно своей территориальной расположенности	Бушуев Дмитрий Николаевич Булатов Николай Юрьевич Мухин Андрей Евгеньевич Евграфов Алексей Владимирович	начальник (заместитель) территориального отдела (лесничества)	8(34922) 5-12-49 8(34932) 2-27-18			
			ОАУ «Леса Ямала»	Усякин Анатолий Николаевич	исполняющий обязанности генерального директора	8(34922) 3-91-90			
			ДГЗ ЯНАО	Тютюнник Максим Яковлевич	директор	8(34922) 4-85-80			
			ГУ МЧС России по ЯНАО	Гилёв Олег Владимирович	начальник	8(34922) 3-22-99			
			ФГБУ «ГПЗ «Верхне-Тазовский»	Дедков Евгений Борисович	директор	8(34932) 2-14-84 8(34932) 2-25-65			
		12. В лесничествах и лесхозах -	лесничество	Бушуев	начальник	8(34922)			

1	2	3	4	5	6	7	8	9	10
		филиалах ОАУ «Леса Ямала» обеспечивается ежедневное круглосуточное дежурство из числа ответственных лиц	согласно своей территориальной расположенности	Дмитрий Николаевич Булатов Николай Юрьевич Мухин Андрей Евгеньевич Евграфов Алексей Владимирович Бажитов Владимир Алексеевич Усякин Анатолий Николаевич	(заместитель) территориального отдела (лесничества)	5-12-49 8(34932) 2-27-18 8(34997) 2-67-03 8(34963) 5-45-00 8(34995) 3-47-24 8(34922) 3-91-90			
5 КПО	Чрезвычайная пожарная опасность	1. Лесопожарные формирования, их пожарная техника и оборудование находятся в полной готовности 2. Мониторинг лесных пожаров, в том числе через ИСДМ-Рослесхоз, а также с применением БАС, в зависимости от условий погоды один раз в сутки	ОАУ «Леса Ямала» ГКУ «Ямалспас» ОАУ «Леса Ямала» ФГБУ «ГПЗ «Верхне-Тазовский» ОАУ «Леса Ямала» ФГБУ «ГПЗ «Верхне-Тазовский»	Глушков Алексей Алексеевич Анатолий Николаевич Дедков Евгений Борисович Усякин Анатолий Николаевич Дедков Евгений Борисович	исполняющий обязанности генерального директора директор исполняющий обязанности генерального директора директор исполняющий обязанности генерального директора директор	8(34922) 9-95-02, 9-95-00 8(34922) 3-91-90 8(34932) 2-14-84 8(34932) 2-25-65 8(34922) 3-91-90 8(34932) 2-14-84 8(34932) 2-25-65 8(34922) 3-91-90 8(34932) 2-14-84 8(34932)	452	682	29
							30	130	55
							15	35	5
							25		
							2		

1	2	3	4	5	6	7	8	9	10
			ГКУ «Ямалспас»	Глушков Алексей Алексеевич	директор	2-25-65 8(34922) 9-95-02, 9-95-00	4		
		3. Ведется дежурство на пожарных наблюдательных пунктах, не оборудованных автоматическими системами наблюдения, не реже одного раза в час с 06:00 до 24:00 часов	ОАУ «Леса Ямала»	Усякин Анатолий Николаевич	исполняющий обязанности генерального директора	8(34922) 3-91-90	15		5
		4. В лесах и лесхозах - филиалах ОАУ «Леса Ямала» обеспечивается ежедневное круглосуточное дежурство из числа ответственных лиц	лесничество согласно своей территориальной расположенности	Дедков Евгений Борисович	директор	8(34932) 2-14-84 8(34932) 2-25-65	8		
				Бушуев Дмитрий Николаевич	начальник (заместитель) территориального отдела (лесничества)	8(34922) 5-12-49			
				Булатов Николай Юрьевич		8(34932) 2-27-18			
				Мухин Андрей Евгеньевич		8(34997) 2-67-03			
				Евграфов Алексей Владимирович		8(34963) 5-45-00			
				Бажитов Владимир Алексеевич		8(34995) 3-47-24			
			ОАУ «Леса Ямала»	Усякин Анатолий Николаевич	исполняющий обязанности генерального директора	8(34922) 3-91-90			
		5. Проводится наземное патрулирование (автопатрулирование) на лесных территориях в течение всего светлого времени, при этом на	ОАУ «Леса Ямала»	Усякин Анатолий Николаевич	исполняющий обязанности генерального директора	8(34922) 3-91-90	15		5
			ФГБУ «ГПЗ	Дедков	директор	8(34932)	8		

1	2	3	4	5	6	7	8	9	10
		лесных участках, отнесенных к I - III классам пожарной опасности лесов, - круглосуточно	«Верхне-Тазовский»	Евгений Борисович		2-14-84 8(34932) 2-25-65			
		6. Проводится двукратное авиационное патрулирование лесов. При наличии пожаров трехкратное патрулирование	ГКУ «Ямалспас» на ВС компаний, осуществляющих авиационное патрулирование	Глушков Алексей Алексеевич	директор	8(34922) 9-95-02, 9-95-00	15		
		7. Тушение возникающих лесных пожаров производится силами и средствами лесопожарных формирований в соответствии с правилами тушения лесных пожаров, при необходимости для тушения лесных пожаров привлекаются лица, использующие леса	ОАУ «Леса Ямала»	Усякин Анатолий Николаевич	исполняющий обязанности генерального директора	8(34922) 3-91-90	30	130	55
		8. Лица использующие леса, принимают необходимые меры по недопущению распространения лесных пожаров, при необходимости привлекаются для тушения лесных пожаров на соответствующем лесном участке	ФГБУ «ГПЗ «Верхне-Тазовский»	Дедков Евгений Борисович	директор	8(34932) 2-14-84 8(34932) 2-25-65	15	35	5
		9. Лесопожарным формированиям дополнительно передается техника с производственных работ (тракторы с плугом, бульдозеры, автотранспорт) в соответствии с заключенными договорами, при необходимости используется резерв ЯНАО	лица, использующие леса (арендаторы)	в соответствии с таблицей 1.1 Плана	в соответствии с таблицей 1.1 Плана	в соответствии с таблицей 1.1 Плана	82	236	67
			ОАУ «Леса Ямала»	Усякин Анатолий Николаевич	исполняющий обязанности генерального директора	8(34922) 3-91-90			
			ЕДДС г. Муравленко	Латыпов Радик Геннадиевич	директор	8(34938) 2-21-80, 2-73-13			
			Сургутское отделение Свердловской железной дороги	Лавриненко Роман Викторович	заместитель начальника Филиала «Свердловская железная дорога» ОАО «РЖД»	8(3462) 39-33-00, 35-54-04			

1	2	3	4	5	6	7	8	9	10
			ДГЗ ЯНАО	Рогов Александр Александрович	заместитель начальника управления государственного заказа, кадровой и нормативно-правовой деятельности	8(34922) 4-83-65			
		10. Организовывается межмуниципальное маневрирование силами и средствами учреждений по тушению лесных пожаров	ГКУ «Ямалспас»	Глушков Алексей Алексеевич	директор	8(34922) 9-95-02, 9-95-00	449	682	29
		11. Оперативные штабы по охране лесов от пожаров при наличии обстоятельств, соответствующих введению режима чрезвычайной ситуации в лесах, возникшего вследствие лесных пожаров, направляют соответствующее обращение в комиссию по предупреждению и ликвидации чрезвычайных ситуаций и обеспечению пожарной безопасности соответствующего уровня	лесничество согласно своей территориальной расположенности	Бушуев Дмитрий Николаевич Булатов Николай Юрьевич Мухин Андрей Евгеньевич Евграфов Алексей Владимирович Бажитов Владимир Алексеевич	начальник (заместитель) территориального отдела (лесничества)	8(34922) 5-12-49 8(34932) 2-27-18 8(34997) 2-67-03 8(34963) 5-45-00 8(34995) 3-47-24	29		
			оперативные штабы муниципального уровня	Жолобов Егор Олегович	заместитель Главы Администрации Пуровского района по правовым	8(34997) 6-07-50	28		

1	2	3	4	5	6	7	8	9	10
				Таскаев Вадим Владимирович	вопросам первый заместитель Главы Администрации Надымского района	8(3499) 544-040	17		
				Сакал Иван Иванович	Глава Приуральского района	8(90281) 6-02-00	19		
				Маркелов Александр Николаевич	заместитель Главы Администрации Шурьшкарско- го района	8(34994) 2-10-05	18		
				Фишер Юрий Владимирович	Глава Красносель- купского района	8(34932) 2-14-01	14		
			КЧС и ОПБ ЯНАО	Артюхов Дмитрий Андреевич	Губернатор, председатель комиссии	8(34922) 2-26-01	25		
			ГКУ «Ямалспас»	Глушков Алексей Алексеевич	директор	8(34922) 9-95-02, 9-95-00	449	682	29
			ОАУ «Леса Ямала»	Усякин Анатолий Николаевич	исполняющий обязанности генерального директора	8(34922) 3-91-90	30	130	55
			ФГБУ «ГПЗ «Верхне- Тазовский»	Дедков Евгений Борисович	директор	8(34932) 2-14-84 8(34932) 2-25-65	15	35	5
			ГКУ «Противопожарна я служба ЯНАО»	Кувыкин Евгений Анатольевич	директор	8(34922) 4-84-99	26	34	9
			Государственное унитарное предприятие ЯНАО «Аварийно-	Бардаков Вячеслав Николаевич	командир	8(3494) 2387-53, 23-87-06	16	28	13
		12. При введении в ЯНАО режима чрезвычайной ситуации, связанной с лесными пожарами задействуются все ресурсы пожаротушения, при необходимости межрегиональные							

1	2	3	4	5	6	7	8	9	10
			спасательное формирование «Ямальская военизированная противодиверсионная часть» (далее – ГУП ЯНАО «АСФ «ЯВФЧ»)	Гилёв Олег Владимирович	начальник	8(34922) 3-22-99	32	5	6
		13. Вводится режим ограничения пребывания граждан в лесах и въезда в них транспортных средств	ДПРИЗ ЯНАО	Гаранин Андрей Михайлович	заместитель Губернатора ЯНАО, директор	8(34922) 2-24-53			
		14. Проведение противопожарной пропаганды в средствах массовой информации осуществляется не реже одного раза в день	лесничество согласно своей территориальной расположенности	Бушуев Дмитрий Николаевич Булатов Николай Юрьевич Мухин Андрей Евгеньевич Евграфов Алексей Владимирович Бажитов Владимир Алексеевич	начальник (заместитель) территориального отдела (лесничества)	8(34922) 5-12-49 8(34932) 2-27-18			
			ОАУ «Леса Ямала»	Усякин Анатолий Николаевич	исполняющий обязанности генерального директора	8(34995) 3-47-24			
			ДГЗ ЯНАО	Тютюнник Максим	директор	8(34922) 4-85-80			

1	2	3	4	5	6	7	8	9	10
			ГУ МЧС России по ЯНАО	Яковлевич Гилёв Олег Владимирович	начальник	8(34922) 3-22-99			
			ФГБУ «ГПЗ «Верхне-Тазовский»	Дедков Евгений Борисович	директор	8(34932) 2-14-84 8(34932) 2-25-65			

* Без учета иного инвентаря.

Места дислокации лесопожарных формирований, подразделений пожарных формирований и аварийно-спасательных формирований приведены на карте-схеме № 2, а также на схеме № 1.

Карта-схема № 2

Карта-схема
мест дислокации лесопожарных формирований, подразделений пожарной охраны
и аварийно-спасательных формирований



Схема привлечения сил и средств подразделений пожарной охраны и аварийно-спасательных формирований, сил и средств, которые могут быть привлечены для борьбы с лесными пожарами, иных юридических лиц, которые могут быть привлечены в установленном порядке к тушению лесных пожаров, в соответствии с уровнем пожарной опасности в лесах



Силы и средства, которые могут быть привлечены для борьбы с лесными пожарами
 ГКУ «Противопожарная служба ЯНАО», Пожарное подразделение ГУ МЧС России по ЯНАО
 ГУП ЯНАО «АСФ «ЯВПрЧ», Лесопользователи

ГКУ «Ямалспас»

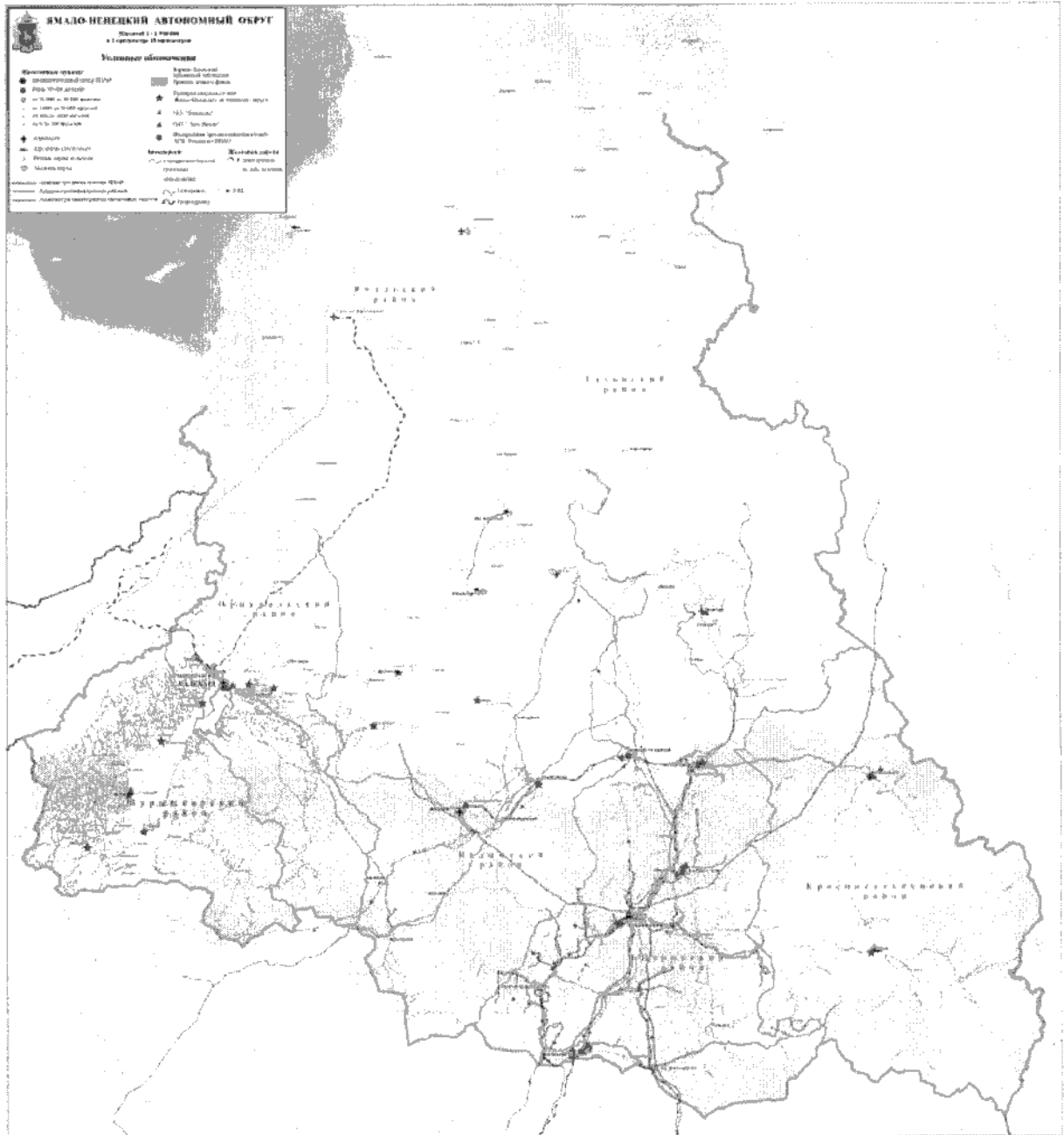
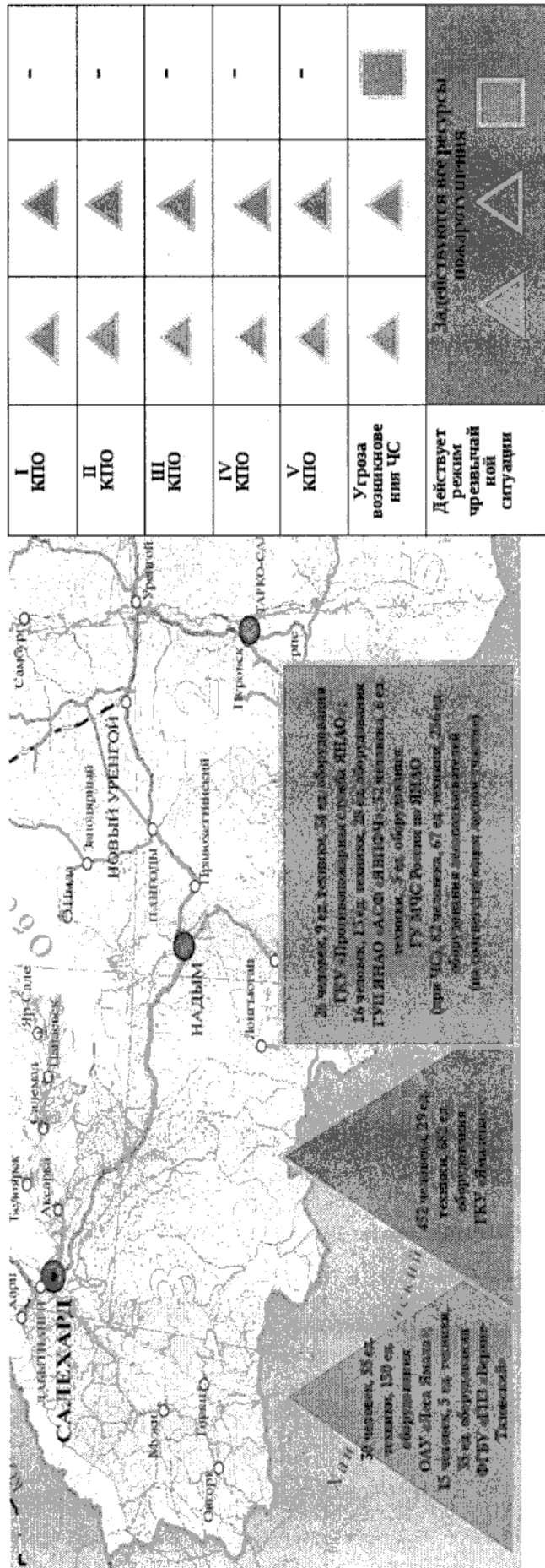
Лесопожарные формирования
 ОАУ «Леса Ямала», ФГБУ «ГПЗ «Верхне-Тазовский»

26 человек, 9 ед. техники, 24 ед. оборудования
 ГКУ «Противопожарная служба ЯНАО»
 16 человек, 13 ед. техники, 25 ед. оборудования
 ГКУ ЯНАО «АСФ ЯВПрЧ», 22 человека, 4 ед. техники, 5 ед. оборудования
 ГУ МЧС России по ЯНАО
 (арм. ЧС), 82 человека, 67 ед. техники, 26 ед. оборудования
 (используются все ресурсы пожаротушения)

452 человек, 29 ед. техники, 682 ед. оборудования
 ГКУ «Ямалспас»

34 человек, 28 ед. техники, 159 ед. оборудования
 ОАУ «Леса Ямала»
 13 человек, 5 ед. техники, 33 ед. оборудования
 ФГБУ «ГПЗ «Верхне-Тазовский»

IV. Мероприятия по координации работ, связанных с тушением лесных пожаров

1. Информация об организации и функционировании соответствующих комиссий, штабов и групп по тушению лесных пожаров (включая их персональный состав, график работы и др.)

Координационным органом территориальной подсистемы единой государственной системы предупреждения и ликвидации чрезвычайных ситуаций (далее – РСЧС) на региональном уровне (в пределах ЯНАО) является КЧС и ОПБ ЯНАО.

КЧС и ОПБ ЯНАО образована в соответствии с постановлением Правительства ЯНАО от 12 декабря 2016 года № 1144-П «О комиссии по предупреждению и ликвидации чрезвычайных ситуаций природного и техногенного характера и обеспечению пожарной безопасности Ямало-Ненецкого автономного округа».

Координационными органами территориальной подсистемы РСЧС на муниципальном уровне являются КЧС и ОПБ в муниципальных образованиях.

Сведения о составе КЧС и ОПБ ЯНАО и в муниципальных образованиях приведены в таблице 4.1. Ответственным за взаимодействие членов комиссии является секретарь комиссии либо лицо, его замещающее.

Сведения о составе КЧС и ОПБ ЯНАО и в муниципальных образованиях

№ п/п	Должность	Фамилия, имя, отчество
1	2	3
	Состав КЧС и ОПБ ЯНАО	
1	Губернатор ЯНАО (председатель комиссии)	Артюхов Дмитрий Андреевич
2	Заместитель Губернатора ЯНАО, директор ДГПриЭ ЯНАО (первый заместитель председателя комиссии)	Гаранин Андрей Михайлович
3	Директор департамента строительства и жилищной политики ЯНАО	Власенко Сергей Сергеевич
4	Начальник ГУ МЧС России по ЯНАО (заместитель председателя комиссии) (по согласованию)	Гилёв Олег Владимирович
5	Директор ДГЗ ЯНАО (заместитель председателя комиссии)	Тютюнник Максим Яковлевич
6	Главный специалист – инспектор сектора надзорной деятельности отдела предупреждения чрезвычайных ситуаций и организации надзорной деятельности управления гражданской защиты ДГЗ ЯНАО (секретарь комиссии)	Паньшин Тимофей Сергеевич
7	Директор департамента здравоохранения ЯНАО	Новиков Сергей Владимирович
8	Директор департамента тарифной политики, энергетики и жилищно-коммунального комплекса ЯНАО	Афанасьев Дмитрий Николаевич
9	Директор департамента экономики ЯНАО	Миронов Валерий Валерьевич
10	Директор департамента транспорта и дорожного хозяйства ЯНАО	Напольских Денис Иванович
11	Заместитель Губернатора ЯНАО, директор департамента информационных технологий и связи ЯНАО	Оболтин Константин Михайлович
12	Директор департамента региональной безопасности ЯНАО	Неустров Сергей Юрьевич
13	Директор департамента агропромышленного комплекса ЯНАО	Рубашин Андрей Николаевич
14	Управляющий делами Правительства ЯНАО	Дузинкевич Сергей Васильевич
15	Руководитель службы ветеринарии ЯНАО	Попов Евгений Петрович
	Первый заместитель директора департамента финансов ЯНАО	Репин Артур Александрович
16	Заместитель директора департамента финансов ЯНАО	Лапандер Светлана Валерьевна
17	Заместитель начальника полиции УМВД России по ЯНАО	Журавлев Алексей Анатольевич

1	2	3
18	Руководитель Северо-Уральского межрегионального управления Федеральной службы по надзору в сфере природопользования по ЯНАО	Вакула Анастасия Анатольевна
19	Руководитель Управления Федеральной службы по надзору в сфере защиты прав потребителей и благополучия человека по ЯНАО	Нечепуренко Людмила Александровна
20	Директор ГКУ «Противопожарная служба ЯНАО»	Кувькин Евгений Анатольевич
21	Директор ГКУ «Ямалспас»	Глушков Алексей Алексеевич
22	Заместитель руководителя Северо-Уральского управления Федеральной службы по экологическому, технологическому и атомному надзору	Бабаев Аршад Икрам-оглы
23	Начальник Управления Федеральной службы войск национальной гвардии Российской Федерации по ЯНАО	Борисенко Александр Викторович
24	Начальник Федерального государственного бюджетного учреждения «Обь-Иртышское управление по гидрометеорологии и мониторингу окружающей среды»	Кошкин Артем Олегович
	Состав КЧС и ОПБ города Салехард	
1	Глава города Салехард, председатель комиссии (председатель комиссии)	Титовский Алексей Леонидович
2	Заместитель Главы Администрации города Салехарда, координирующий деятельность в сфере гражданской защиты и пожарной безопасности, правопорядка и правового обеспечения (первый заместитель председателя комиссии)	Пекарь Алексей Владимирович
3	Начальник управления по делам гражданской обороны и чрезвычайным ситуациям Администрации города Салехарда (заместитель председателя комиссии)	Терентьев Владимир Александрович
4	Главный специалист отдела гражданской защиты управления по делам гражданской обороны и чрезвычайным ситуациям Администрации города Салехарда (секретарь комиссии)	Коломоец Эдуард Павлович
5	Заместитель Главы Администрации города Салехарда, координирующий деятельность в сфере экономики, финансов транспорта и городского хозяйства	Барышников Андрей Владимирович
6	Заместитель Главы Администрации города Салехарда, координирующий деятельность в сфере образования, культуры, молодежной политики и спорта	
7	Начальник департамента финансов Администрации города Салехарда	Уфимцева Елена Викторовна

1	2	3
8	Начальник управления жилищно-коммунального хозяйства Администрации города Салехарда	Кучер Сергей Васильевич
9	Начальник управления транспорта и городского хозяйства Администрации города Салехарда	Нога Алексей Витальевич
10	Заместитель начальника полиции ОМВД России по городу Салехарду	Обанин Виктор Васильевич
11	Заместитель начальника отряда – начальник 1 ПСЧ 5 ПСО ФПС ГПС ГУ МЧС России по ЯНАО	Шевцов Богдан Александрович
12	Начальник отдела надзорной деятельности и профилактической работы (далее – ОНД и ПР) по городу Салехард УНД и ПР ГУ МЧС России по ЯНАО	Путинцев Роман Александрович
13	Начальник отдела потребительского рынка и инвестиций управления муниципального заказа и экономики Администрации города Салехарда	Вохмянина Татьяна Александровна
14	Директор муниципального казенного учреждения «Единая дежурно-диспетчерская служба города Салехарда»	Пузырев Сергей Владимирович
15	Директор общества с ограниченной ответственностью «Муниципальное автотранспортное предприятие»	Болдессари Михаил Михайлович
16	Директор филиала акционерного общества «Распределительная сетевая компания Ямала» в г. Салехард	Петров Андрей Владимирович
17	Директор акционерное общество «Управление по строительству газопроводов и газификации»	Мороз Сергей Иванович
18	Директор акционерное общество «Салехарддорстрой»	Лобода Виктор Викторович
19	Главный инженер акционерное общество «Салехардэнерго»	Федотов Евгений Владимирович
Состав КЧС и ОПБ муниципального округа Пуровский район ЯНАО		
1	Глава Пуровского района (председатель комиссии)	Колодин Антон Александрович
2	Заместитель Главы Администрации Пуровского района по правовым вопросам (первый заместитель председателя комиссии)	Жолобов Егор Олегович
3	Заместитель Главы Администрации Пуровского района (заместитель председателя комиссии)	Креницын Дмитрий Леонидович
4	Начальник Управления по делам ГО и ЧС Администрации Пуровского района (заместитель председателя комиссии)	Пономарев Владимир Александрович
5	Заместитель начальника отряда -- начальник 11 ПСЧ 3 ПСО ФПС ГПС ГУ МЧС России по ЯНАО (заместитель председателя комиссии)	Текутьев Алексей Викторович
6	Заместитель начальника Управления по делам ГО и ЧС	Ширкин Константин Сергеевич

1	2	3
	Администрации Пуровского района (ответственный секретарь комиссии)	
7	Заместитель Главы Администрации Пуровского района курирующей сферу имущественных и земельных отношений	Сирицен Александр Александрович
8	Заместитель Главы Администрации Пуровского района по вопросам финансов и экономики	Петров Александр Валерьевич
9	Заместитель Главы Администрации Пуровского района по внутренней политике	Мектепкалиев Азат Куандыкович
10	Начальник Департамента строительства, архитектуры и жилищной политики Администрации Пуровского района	Залевадная Наталья Сергеевна
11	Начальник муниципального казённого учреждения «Управление по развитию агропромышленного комплекса Пуровского района»	Быстров Михаил Алексеевич
12	Начальник Департамента транспорта, связи и систем жизнеобеспечения Администрации Пуровского района	Лешенко Адриан Евгеньевич
13	И.о. начальника Управления природно-ресурсного регулирования Администрации Пуровского района	Вашуркин Александр Витальевич
14	Директор муниципального казённого учреждения «Единая дежурно-диспетчерская служба Пуровского района по предупреждению и ликвидации чрезвычайных ситуаций»	Калиниченко Олег Сергеевич
15	Начальник «ОПС ЯНАО по Пуровскому району» – филиал ГКУ «ПС ЯНАО»	Банников Андрей Викторович
16	Начальник ОНД и ПР по Пуровскому району управления надзорной деятельности и профилактической работы (далее – УНД и ПР) ГУ МЧС России по ЯНАО	Ивченков Андрей Сергеевич
17	Начальник Территориального отдела Управления Федеральной службы по надзору в сфере защиты прав потребителей и благополучия человека в Пуровском, Красноселькупском районах	Комашко Татьяна Ивановна
18	Заместитель начальника полиции ОМВД России «Пуровский»	Антропов Виталий Сергеевич
19	Начальник отдела – лесничий отдела Таркосалинское лесничество управления лесного хозяйства ДПРИЭ ЯНАО	Мухин Андрей Евгеньевич
20	Начальник отдела – лесничий отдела Ноябрьское лесничество управления лесного хозяйства ДПРИЭ ЯНАО	Евграфов Алексей Владимирович
21	Главный врач Государственного бюджетного учреждения здравоохранения (далее - ГБУЗ ЯНАО) «Тарко-Салинская центральная районная больница»	Евсеев Евгений Анатольевич
22	Глава Администрации поселка городского типа Уренгой	Якимов Олег Владимирович

1	2	3
23	Глава Администрации поселка Пууровск	Никитин Владимир Владимирович
24	Глава Администрации поселка Ханьмей	Кузьмин Андрей Евгеньевич
25	Глава Администрации села Самбург	Киреева Елена Павловна
26	Глава Администрации села Халясавэй	Низамов Альберт Рамизович
27	Заместитель Главы Администрации деревни Харампур Состав КЧС и ОПБ городского округа Губкинский ЯНАО	Климова Мария Леонидовна
1	Глава города Губкинского (председатель комиссии)	Бандурко Андрей Витальевич
2	Первый заместитель Главы Администрации города (первый заместитель председателя комиссии)	Гурин Михаил Александрович
3	Начальник управления по делам ГО и ЧС и БН Администрации города (заместитель председателя комиссии)	Коломиец Дмитрий Валентинович
4	Заместитель начальника управления по делам ГО и ЧС и БН Администрации города, начальник отдела защиты населения и оперативной работы (ответственный секретарь комиссии)	Мехтиев Арсен Магомедалиевич
5	Начальник отдела организации потребительского рынка Администрации города	Сабаева Олеся Юрьевна
6	Главный врач государственного бюджетного учреждения здравоохранения ЯНАО «Губкинская городская больница»	Налимов Михаил Юрьевич
7	Директор МБУ «Муниципальная управляющая компания»	Пырх Александр Иванович
8	Директор МБУ «Автодорсервис города Губкинский»	Ладиненко Юрий Николаевич
9	Заместитель начальника отряда - начальник 12 ПСЧ 2 ПСО ФПС ГПС ГУ МЧС России по ЯНАО (заместитель председателя комиссии)	Клешня Алексей Михайлович
10	Директор муниципального казенного учреждения «Управление организации строительства»	
11	Директор филиала АО «Ямалкоммунэнерго» в городе Губкинский	
12	Начальник ОМВД России «Губкинское»	Настенко Алексей Владимирович
13	Начальник отдела вневедомственной охраны по городу Губкинскому – филиала ФГКУ управление вневедомственной охраны войск национальной гвардии России по ЯНАО	Гуськов Сергей Сергеевич
14	Генеральный директор АО «Губкинские городские электрические сети»	Салдаев Андрей Павлович
15	Начальник ОНД и ПР г. Губкинский УНД и ПР ГУ МЧС России по ЯНАО	Чакилев Илья Викторович
16	Начальник управления жилищно-коммунального хозяйства	Ибрагимов Евгений Аюпович

1	2	3
	Администрации города	
17	Начальник управления информационных технологий и связи Администрации города	Рысухин Евгений Игоревич
	Состав КЧС и ОПБ города Новый Уренгой	
1	Глава города Новый Уренгой (председатель комиссии)	Воронов Андрей Валерьевич
2	Первый заместитель Главы Администрации города Новый Уренгой (первый заместитель председателя комиссии)	Пузанов Виктор Николаевич
3	Заместитель Главы Администрации города Новый Уренгой (заместитель председателя комиссии)	Мурашко Оксана Богдановна
4	Начальник 3 ПСО ФПС ГПС ГУ МЧС России по ЯНАО (заместитель председателя комиссии)	Ярин Андрей Михайлович
5	Заместитель начальника Управления, начальник отдела предупреждения ЧС Управления по делам ГО и ЧС Департамента общественной безопасности и гражданской защиты, Администрации города Новый Уренгой (секретарь комиссии)	Грицан Игорь Викторович
6	Начальник Департамента строительства и жилищно-коммунального комплекса Администрации города Новый Уренгой	Чунтонов Андрей Владимирович
7	Начальник Департамента общественной безопасности и гражданской защиты Администрации города Новый Уренгой	Кривошеев Олег Викторович
8	Заместитель начальника Департамента имущественных и жилищных отношений Администрации города Новый Уренгой	Кабанов Алексей Вячеславович
9	Начальник Управления по делам ГО и ЧС Департамента общественной безопасности и гражданской защиты Администрации города Новый Уренгой	Пономарев Эдуард Николаевич
10	Генеральный директор АО «Управляющая коммунальная компания»	Карпов Павел Юрьевич
11	Генеральный директор АО «Ново-Уренгоймежрайгаз»	Сауков Сергей Александрович
12	Главный инженер, первый заместитель генерального директора ООО «Газпром добыча Уренгой»	Игнатов Игорь Валерьевич
13	Главный инженер, первый заместитель генерального директора ООО «Газпром добыча Ямбург»	Моисеев Виктор Владимирович
14	Директор муниципального унитарного предприятия автомобильного транспорта	Косухин Игорь Владимирович
15	Главный инженер АО «Уренгойгорэлектросеть»	Иванов Денис Вячеславович
16	Руководитель следственного отдела по городу Новый	Храмов Владислав Витальевич

1	2	3
	Уренгой следственного управления Следственного комитета России по ЯНАО	
17	Начальник территориального отдела, Управления Роспотребнадзора по ЯНАО в городе Новый Уренгой, Тазовском районе	Антропова Ирина Григорьевна
18	Начальник ФГБУ «Управление договорных подразделений федеральной службы Государственной противопожарной службы № 3»	Осипенко Александр Валерьевич
19	Начальник ОНД и ПР по городу Новый Уренгой УНД и ПР ГУ МЧС России по ЯНАО	Кулишов Виктор Анатольевич
20	Заместитель главного врача по поликлинической работе ГБУЗ ЯНАО «Новоуренгойская центральная городская больница»	Курочкин Максим Анатольевич
21	Начальник ОМВД России по городу Новому Уренгою	Соловьёв Дмитрий Александрович
22	Заместитель начальника Контрольно-правового департамента Администрации города Новый Уренгой	Байромкулов Артур Хасанович
	Состав КЧС и ОПБ города Ноябрьск	
1	Глава города Ноябрьска (председатель комиссии)	Романов Алексей Викторович
2	Первый заместитель Главы Администрации города Ноябрьск (первый заместитель председателя комиссии)	Власов Андрей Викторович
3	Начальник 2 ПСО ФПС ГПС ГУ МЧС России по ЯНАО или лицо, его замещающее (заместитель председателя комиссии)	Соболев Дмитрий Валерьевич
4	Начальник управления гражданской обороны и чрезвычайных ситуаций Администрации города Ноябрьска или лицо, его замещающее (заместитель председателя комиссии)	Смирнов Андрей Васильевич
5	Главный специалист отдела по защите населения управления гражданской обороны и чрезвычайных ситуаций Администрации города Ноябрьска (секретарь комиссии)	Кравченко Евгений Васильевич
6	Заместитель Главы Администрации города Ноябрьск, начальник департамента финансов города Ноябрьск	Буланкина Ольга Геннадьевна
7	Начальник управления экономического развития и инвестиций Администрации города Ноябрьска	Федорова Юлия Александровна
8	Главный врач ГБУЗ ЯНАО «Ноябрьская центральная городская больница»	Зинин Максим Иванович
9	Начальник правового управления Администрации города Ноябрьска	Ташбулатов Динислам Минисламович
10	Начальник отдела – лесничий отдела Ноябрьское лесничество управления лесного хозяйства ДПРИЭ ЯНАО	Евграфов Алексей Владимирович

1	2	3
11	Заместитель Главы Администрации, начальник управления жилищно-коммунального хозяйства, транспорта, энергетики и связи Администрации города Ноябрьска	Смирнова Юлия Юрьевна
12	Директор муниципального учреждения «Дирекция муниципального заказа»	Синявская Светлана Джаваншировна
13	Исполнительный директор Акционерного общества «Энерго-Газ-Ноябрьск»	Ольхов Валерий Александрович
14	Начальник Территориального отдела Управления Роспотребнадзора по ЯНАО в г. Ноябрьске, г. Муравленко	Панов Максим Сергеевич
15	Директор муниципального казенного учреждения «Единая дежурно-диспетчерская служба муниципального образования город Ноябрьск»	Смоквин Андрей Юрьевич
16	Начальник ОМВД России по городу Ноябрьску	Краморев Максим Викторович
17	Заместитель руководителя следственного отдела по городу Ноябрьск Следственного комитета Российской Федерации Следственного управления по ЯНАО	Демин Федор Анатольевич
18	Директор муниципального унитарного предприятия «Пассажирыские перевозки»	Харченко Олег Валерьевич
19	Начальник филиала государственного казенного учреждения «Управление аварийно-спасательной службы Ямало-Ненецкого автономного округа» Ноябрьский поисково-спасательный отряд	Шохирев Александр Иванович
20	Начальник ОНД и ПР по городу Ноябрьск УНД и ПР ГУ МЧС России по ЯНАО	Сиднев Антон Юрьевич
21	Директор филиала АО «Россети Тюмень» Ноябрьские электрические сети	Яковлев Дмитрий Васильевич
22	Директор муниципального унитарного предприятия «Сельскохозяйственный комплекс «Ноябрьский»	Голубева Анна Владимировна
23	Руководитель государственного бюджетного управления «Ноябрьский центр ветеринарии»	Труханкин Владимир Иванович
Состав КЧС и ОПБ города Муравленко		
1	Глава города Муравленко (председатель комиссии)	Молдован Елена Викторовна
2	Первый заместитель главы Администрации города (первый заместитель председателя комиссии)	Лукьянов Андрей Викторович
3	Начальник управления по делам гражданской обороны и чрезвычайным ситуациям Администрации города (заместитель председателя комиссии)	Солодянкин Андрей Николаевич
4	Начальник отдела оперативного планирования мероприятий	Степченков Александр Александрович

1	2	3
5	ГО и ЗН управления по делам гражданской обороны и чрезвычайным ситуациям Администрации города (секретарь комиссии)	Миронова Татьяна Владимировна
6	Заместитель главы Администрации города, руководитель аппарата	Тягунова Наталья Анатольевна
7	Заместитель главы Администрации города по социальной политике	Шабан Андрей Николаевич
8	Заместитель главы Администрации города по экономике и финансам	Козырев Юрий Михайлович
9	Руководитель Ноябрьского межрайонного СО СУ СК Российской Федерации по ЯНАО	Ирмаганбетов Санат Жаксыбаевич
10	Начальник 6 ПСЧ 2-го пожарно-спасательного отряда ФПС ГПС Главного управления МЧС России по ЯНАО	Карапетьян Александр Сергеевич
11	Начальник полиции ОМВД России «Муравленко»	Поликарпов Андрей Васильевич
12	Начальник ОВО по г. Муравленко – филиала ФГКУ «УВО ВНГ России по Ямало-Ненецкому автономному округу»	Шуть Дмитрий Александрович
13	Заместитель начальника ОНД и ПР по городу Муравленко УНД и ПР ГУ МЧС России по ЯНАО	Василенков Алексей Валерьевич
14	Главный врач ГБУЗ ЯНАО «Муравленковская городская больница»	Шапвалов Александр Николаевич
15	Директор филиала АО «Ямалкоммунэнерго» в г. Муравленко «Тепло»	Дианова Елена Владимировна
16	Начальник Управления социальной защиты населения Администрации города Муравленко	Садыкова Эльвира Нурисовна
17	Начальник управления архитектуры и градостроительства Администрации города Муравленко	Белухин Константин Владимирович
18	Начальник МКУ «Управление коммунального заказа»	Латыпов Радик Геннадьевич
19	Директор МКУ «Единая дежурно-диспетчерская служба муниципального образования город Муравленко»	Смук Татьяна Владимировна
20	Начальник управления экономики и прогнозирования Администрации города Муравленко	Мирошниченко Виталий Александрович
21	Директор МУП «Муравленковские коммунальные системы» муниципального образования город Муравленко	Панов Максим Сергеевич
22	Начальник территориального отдела Управления Роспотребнадзора по ЯНАО в г. Ноябрьск, Муравленко	Бачкова Наталья Владимировна
23	Начальник отдела по организации работы коллегийных органов Администрации города	Яковлева Светлана Николаевна
	Начальник правового управления Администрации города	

1	2	3
	Муравленко	
24	Начальник Управления жилищно-коммунального хозяйства Администрации города Муравленко	Кузнецова Ирина Петровна
25	Начальник управления муниципального имущества Администрации города Муравленко	Золотов Антон Леонидович
26	Начальник отдела пожарной безопасности, ГО и ЧС АО «Газпромнефть-Ноябрьскнефтегаз»	Бурда Александр Викторович
27	Начальник отдела Ноябрьское лесничество – лесничий отдела Ноябрьское лесничество управления лесного хозяйства ДПРИЭ ЯНАО	Евграфов Алексей Владимирович
28	Начальник отряда ФПС ГПС – Муравленковский филиал ФГБУ «Управление ДПФПС ГПС № 3»	Зеленский Алексей Леонидович
	Состав КЧС и ОПБ муниципального округа Приуральский район ЯНАО	
1	Глава Приуральского района (председатель комиссии)	Сакал Иван Иванович
2	Первый заместитель Главы Администрации Приуральского района (первый заместитель председателя комиссии)	Ярмаметов Эдуард Рифкатович
3	Начальник отдела гражданской защиты Администрации Приуральского района (заместитель председателя комиссии)	Новгородцев Юрий Павлович
4	Начальник ОНД и ПР Приуральского района УНД и ПР ГУ МЧС России по ЯНАО (заместитель председателя комиссии)	Васянин Игорь Анатольевич
5	Главный специалист отдела гражданской защиты Администрации Приуральского района (секретарь комиссии)	Абсатдаров Ильдар Ряшитович
6	Заместитель Главы Администрации Приуральского района, начальник управления строительства и архитектуры	Шестакова Надежда Владимировна
7	Заместитель Главы Администрации Приуральского района финансов Администрации Приуральского района	Корхонен Зинаида Алексеевна
8	Заместитель Главы Администрации Приуральского района по социальным вопросам	Шлапакова Вера Германовна
9	Начальник управления образования Администрации Приуральского района	Лобкова Оксана Юрьевна
10	Начальник управления экономики Администрации Приуральского района	Толстова Лариса Борисовна
11	Начальник «Отряд противопожарной службы Ямало-Ненецкого автономного округа по муниципальному округу Приуральский район» – филиала ГУ «ПС ЯНАО»	Мукасеев Алексей Николаевич
12	Главный врач государственного бюджетного учреждения здравоохранения ЯНАО «Аксарковская центральная районная больница»	Баннов Владимир Владимирович

1	2	3
13	Главный врач Приуральского отдела государственного бюджетного учреждения «Окружной центр ветеринарии»	Крамаров Игорь Борисович
14	Начальник ОМВД России «Приуральское»	Литвиненко Иван Вадимович
15	Начальник управления землепользования Администрации Приуральского района	Агапов Илья Борисович
16	Глава Администрации села Белоярск Администрации Приуральского района	Рязанов Андрей Георгиевич
17	Глава Администрации села Катравож Администрации Приуральского района	Колистратова Ирина Александровна
18	Начальник отдела агропромышленного комплекса и делам коренных малочисленных народов Севера Администрации Приуральского района	Лаптандер Юрий Вячеславович
19	Начальник департамента жилищно-коммунального комплекса Администрации Приуральского района	Зольников Сергей Сергеевич
1	Состав КЧС и ОПБ муниципального округа Шурышкарский район ЯНАО	
2	Глава Шурышкарского района, председатель КЧС и ОПБ	Попов Олег Николаевич
3	Первый заместитель Главы Администрации Шурышкарского района (заместитель председателя комиссии)	Глухих Андрей Александрович
4	Заместитель главы Администрации Шурышкарского района обеспечивающий формирование и реализацию муниципальной политики в сфере обеспечения безопасности и обеспечения деятельности Главы и Администрации района (первый заместитель председателя комиссии)	Маркелов Александр Николаевич
5	Начальник ОНД и ПР города Лабытнанги и Шурышкарского района УНД и ПР ГУ МЧС России по ЯНАО (заместитель председателя комиссии) (по согласованию)	Болотов Александр Сергеевич
6	Начальник управления по вопросам сельского хозяйства и делам народов Севера Администрации Шурышкарского района	Михайлов Евгений Александрович
7	Начальник департамента жилищно-коммунального комплекса Администрации Шурышкарского района	Мочалин Юрий Владимирович
8	Начальник управления образования Администрации Шурышкарского района	Толстых Михаил Леонидович
9	Начальник управления экономики Администрации Шурышкарского района	Михеев Михаил Владимирович
10	Начальник департамента строительства, архитектуры и земельных отношений Администрации Шурышкарский район	Зайнуллов Дмитрий Тальгатович
10	Начальник управления имущества Администрации	Баженова Юлия Владимировна

1	2	3
	Шурьшкарского района	
11	Начальник информационно-аналитического управления Администрации Шурьшкарского района	Стрельникова Виктория Владимировна
12	И.о. начальника управления культуры, спорта, молодежной политики и туризма Администрации Шурьшкарского района	Иванова Наталья Владимировна
13	Директор муниципального унитарного предприятия муниципального образования «СпецТрансСервис»	Зокиров Рустам Хамидович
14	Начальник ОМВД России «Шурьшкарско»	Денисов Максим Федорович
15	Начальник «ОПС ЯНАО по Шурьшкарскому району» - филиал ГКУ ПС ЯНАО	Колесников Александр Александрович
16	Главный врач ГБУЗ ЯНАО «Мужевская центральная районная больница»	Сипачев Максим Александрович
17	Начальник Шурьшкарского отдела государственного бюджетного учреждения «Окружной центр ветеринарии»	Чупахин Сергей Владимирович
18	Директор филиала ОАО «Ямалкоммунэнерго» в Шурьшкарском районе	Дитц Геннадий Викторович
19	Начальник Мужевского ПСП Салехардского ПСО ГКУ «Ямалспас»	Хомяков Сергей Анатольевич
20	Главный специалист отдела Ямальское лесничество ДПРиЭ ЯНАО	Конев Евгений Николаевич
21	Начальник сервисного участка с. Мужы Ямало-Ненецкого филиала ПАО «Ростелеком»	Затлер Владимир Александрович
22	Глава Администрации села Азовы	Носкин Александр Петрович
23	Глава Администрации села Горки	Фризоргер Виктор Владимирович
24	Глава Администрации села Лопхари	Петров Сергей Иванович
25	Глава Администрации села Овгорт	Рочев Иван Григорьевич
26	Глава Администрации села Питляр	Кураков Алексей Алексеевич
27	Глава Администрации села Шурьшкары	Колобаев Владислав Викторович
28	Начальник управления по делам гражданской обороны и чрезвычайным ситуациям Администрации Шурьшкарского района (секретарь комиссии)	Смирнов Дмитрий Александрович
Состав КЧС и ОПБ городского округа ЯНАО		
1	Глава города Лабытнанги (председатель комиссии)	Трескова Марина Ароновна
2	Заместитель Главы Администрации города Лабытнанги (первый заместитель председателя комиссии)	Ракитянский Андрей Григорьевич
3	Заместитель Главы Администрации города Лабытнанги (заместитель председателя комиссии)	Лукьяненко Дмитрий Алексеевич
4	Заведующий сектором по организации и осуществлению	Власов Сергей Александрович

1	2	3
1	мероприятий по территориальной обороне и гражданской обороне, защите населения и территорий от чрезвычайных ситуаций управления по делам гражданской обороны и чрезвычайным ситуациям Администрации города Лабитнанги	Баев Виталий Юрьевич
5	Начальник управления экономики Администрации города Лабитнанги	Будыгин Владимир Владимирович
6	Начальник управления по делам гражданской обороны и чрезвычайным ситуациям Администрации города Лабитнанги	Болотов Александр Сергеевич
7	Начальник ОНД и ПР города Лабитнанги и Шурышкарского района УНД и ПР ГУ МЧС России по ЯНАО (заместитель председателя комиссии) (по согласованию)	Джагапиров Альберт Абулисович Жежел Ирина Ивановна
8	Начальник ОМВД России «Лабитнанги»	Клебанский Руслан Викторович
9	Главный врач ГБУЗ ЯНАО «Лабитнангская городская больница»	Михнюк Иван Григорьевич
10	Директор муниципального учреждения «Единая дежурно-диспетчерская служба города Лабитнанги»	Новицкий Евгений Евгеньевич
11	Исполнительный директор ОАО «Тепло-Энергетик»	Сабуров Виталий Викторович
12	Директор филиала ПЭС «Лабитнанги» ПАО «Передвижная энергетика»	Сорокин Евгений Владимирович
13	Начальник 5 ПСО ФПС ГПС ГУ МЧС России по ЯНАО	Туровцев Артур Александрович
14	Начальник МУ «Управление жилищно-коммунального хозяйства и транспорта Администрации города Лабитнанги»	Фролов Вадим Викторович
15	Директор МПП ЖКХ МО г. Лабитнанги «Ямал»	Осипенко Александр Викторович
16	Директор МПАТП «Север»	
17	Председатель Контрольно-счетной палаты города Лабитнанги	
1	Состав КЧС и ОПБ муниципального округа Надымский район ЯНАО	
1	Глава Надымского района (председатель комиссии)	Жаромских Дмитрий Георгиевич
2	Первый заместитель Главы Администрации Надымского района	Таскаев Вадим Владимирович
3	Начальник Надымского пожарно-спасательного гарнизона – начальник 1 ПСО ФПС ГПС ГУ МЧС России по ЯНАО (заместитель председателя комиссии)	Карлюк Виталий Викторович
4	Главный специалист сектора гражданской обороны, защиты населения и территорий от чрезвычайных ситуаций управления по делам гражданской обороны и чрезвычайным ситуациям Администрации Надымского района (ответственный секретарь комиссии)	Александров Дмитрий Александрович

1	2	3
5	Заместитель Главы Администрации Надымского района, начальник департамента градостроительной политики и земельных отношений Администрации Надымского района	Мосунов Сергей Павлович
6	Заместитель Главы Администрации Надымского района, координирующий и контролирующей деятельность управления общей политики Администрации Надымского района	Соколова Наталья Юрьевна
7	Заместитель Главы Администрации Надымского района, координирующий и контролирующей деятельность правового управления Администрации Надымского района	Османова Динара Исмоиловна
8	Заместитель Главы Администрации Надымского района, координирующий и контролирующей деятельность управления социальной и семейной политики Администрации Надымского района	Труханова Ирина Андреевна
9	Начальник «Отряда противопожарной службы ЯНАО по Надымскому району» - филиала ГКУ «Противопожарная служба ЯНАО»	Зайчиков Дмитрий Александрович
10	Начальник управления по делам гражданской обороны и чрезвычайным ситуациям Администрации муниципального образования Надымский район	Соснин Сергей Александрович
11	Глава Администрации поселка Пангоды	Кандауров Олег Владимирович
12	Начальник ОМВД России «Надымский»	Зимин Илья Михайлович
13	Начальник ОНД и ПР Надымского района УНД и ПР ГУ МЧС России по ЯНАО	Каленюк Денис Дмитриевич
14	Главный врач ГБУЗ ЯНАО «Надымская центральная районная больница»	Калиберда Наталья Ивановна
15	Начальник департамента финансов Администрации Надымского района	Кононенко Татьяна Владимировна
16	Начальник правового управления Администрации Надымского района	Самоловов Дмитрий Анатольевич
17	Начальник отдела - лесничий отдела Надымское лесничество управления лесного хозяйства ДПРИЭ ЯНАО	Бажитов Владимир Алексеевич
18	Начальник Надымского ПСО ГКУ «Ямалспас»	Гончаров Константин Александрович
1	Состав КЧС и ОПБ муниципального округа	Красноселькупский район ЯНАО
2	Глава Красноселькупского района (председатель комиссии)	Фишер Юрий Владимирович
	Первый заместитель Главы Администрации Красноселькупского района (первый заместитель председателя комиссии)	Иманов Максим Михайлович

1	2	3
3	Заместитель Главы Администрации Красноселькупского района	Леменков Денис Викторович
4	Начальник ОНД и ПР по Красноселькупскому району УНД и ПР ГУ МЧС России по ЯНАО	Мыльников Николай Викторович
5	Заместитель начальника отдела по делам ГО и ЧС Администрации Красноселькупского района (секретарь комиссии)	Зенченко Игорь Витальевич
6	Начальник ГКУ «ОПС ЯНАО» по Красноселькупскому району	Нугманов Бахтияр Халмуратович
7	Начальник ОМВД России «Красноселькупское»	Садонцев Алексей Валерьевич
8	Начальник отдела по делам ГО и ЧС Администрации Красноселькупского района	Мотринцев Николай Петрович
9	Начальник отдела «Красноселькупский лесхоз» Ноябрьского лесхоза филиала окружного автономного учреждения «Леса Ямала»	Валов Виктор Алексеевич
10	Глава Администрации села Толька	Тихомиров Денис Сергеевич
11	Глава Администрации села Ратта	Фролов Андрей Александрович
12	Начальник отдела по взаимодействию с исполнительными органами и правоохранительными органами контрольно-правового управления Администрации Красноселькупского района	Кожевникова Анна Витальевна
13	Начальник управления жизнеобеспечения села Красноселькуп Администрации Красноселькупского района	Усик Андрей Владимирович
1	Глава Тазовского района (председатель комиссии)	Состав КЧС и ОПБ муниципального района ЯНАО
2	Заместитель главы Администрации Тазовского района, курирующий сферу предупреждения и ликвидации последствий чрезвычайных ситуаций (первый заместитель председателя комиссии)	Югай Виктор Климентьевич Пикун Роман Витальевич
3	Заместитель начальника управления по делам гражданской обороны, предупреждению и ликвидации чрезвычайных ситуаций Администрации Тазовского района (секретарь комиссии)	Леонов Александр Григорьевич
4	Исполняющий обязанности заместителя Главы Администрации Тазовского района (заместитель председателя комиссии)	Артюх Александр Николаевич
5	Исполняющий обязанности заместитель Главы Администрации Тазовского района, курирующий сферу имущественных и земельных отношений (заместитель	Федоров Виталий Альбертович

1	2	3
	председателя комиссии)	
6	Начальник ОНД и ПР Тазовского района УНД и ПР ГУ МЧС России по ЯНАО (заместитель председателя комиссии)	Дагуров Виталий Геннадьевич
7	Начальник управления по делам гражданской обороны, предупреждению и ликвидации чрезвычайных ситуаций Администрации Тазовского района (заместитель председателя комиссии)	Воловод Борис Сергеевич
8	Начальник ОМВД России «Тазовское»	Борисов Олег Юрьевич
9	Исполняющий обязанности начальника управления по делам коренных малочисленных народов севера и агропромышленного комплекса Администрации Тазовского района	Тэсида Прокопий Чакович
10	Исполняющий обязанности заместителя Главы Администрации Тазовского района, начальника департамента финансов Администрации Тазовского района	Гордейко Елена Анатольевна
11	Начальник филиала ГКУ «Ямалспас» «Тазовский поисково спасательный отряд»	Крюкович Сергей Романович
12	Глава Администрации села Газ-Сале Администрации Тазовского района	Ятокина Влада Вячеславовна
13	Директор Тазовского муниципального унитарного дорожно-транспортного предприятия	Гозеян Хачик Маратович
14	Начальник ГКУ «ОПС ЯНАО по Тазовскому району»	Камаев Николай Филиппович
15	Начальник Тазовского отделения Ямальской дирекции АО «Ютэйр-Вертолетные услуги»	Вальченко Александр Яковлевич
16	Главный врач ГБУЗ ЯНАО «Тазовская ЦРБ»	Фараджев Эльдар Захид оглы
17	Начальник МКУ «Управление капитального строительства Тазовского района»	Глушков Алексей Викторович
18	Начальник управления коммуникаций, строительства и жилищной политики Администрации Тазовского района	Сиденко Александр Сергеевич
19	Врио директора филиала АО «Ямалкоммунэнерго» в Тазовском районе	Шмаков Игорь Анатольевич
20	Исполняющий обязанности начальника Управления по обеспечению жизнедеятельности п. Тазовский	Бондаренко Денис Александрович
21	Заместитель директора Тазовского филиала ООО «Авиационная компания «Ямал»	Рожина Ольга Александровна
22	Директор ООО «ТазСпецСервис»	Павленин Дмитрий Александрович
23	Начальник отдела потребительского рынка и защиты прав потребителей Администрации Тазовского района	Голышева Татьяна Валерьевна

1	2	3
24	Директор МБУ УК «Тазовская»	Сандаков Артем Сергеевич
	Состав КЧС и ОПБ муниципального округа Ямалский район ЯНАО	
1	Глава Ямалского района (председатель комиссии)	Кугаевский Андрей Николаевич
2	Заместитель Главы Администрации, начальник департамента строительства и архитектуры Ямалского района	Карпов Александр Валерьевич
3	Заместитель Главы Администрации Ямалского района по обеспечению безопасности и правопорядка (первый заместитель председателя комиссии)	Стеблянка Сергей Александрович
4	Начальник Управления гражданской защиты безопасности Администрации Ямалского района (заместитель председателя комиссии)	Прохоров Олег Викторович
5	Начальник отдела гражданской защиты и пожарной безопасности управления гражданской защиты и безопасности Администрации Ямалского района (заместитель председателя комиссии)	Аллабергенов Анвар Бахтиярович
6	Начальник ОНД и ПР Ямалского района УНД и ПР ГУ МЧС России по ЯНАО (заместитель председателя комиссии)	Фатеев Андрей Иванович
7	Главный специалист отдела гражданской защиты и пожарной безопасности Управления гражданской защиты и безопасности Администрации Ямалского района (секретарь комиссии)	Некрасов Андрей Сергеевич
8	Заместитель Главы Администрации Ямалского района по формированию и реализации внутренней политики	Манжула Наталия Васильевна
9	Заместитель Главы Администрации Ямалского района по формированию и реализации единой социальной политики	Алисеевич Александр Валерьевич
10	Заместитель Главы Администрации Ямалского района по формированию и реализации политики в сфере имущественных отношений и муниципального заказа	Карелин Максим Игоревич
11	Начальник департамента финансов Администрации Ямалского района	Конорева Ирина Михайловна
12	Начальник департамента коммунального хозяйства и транспорта Администрации Ямалского района	Ижболдина Татьяна Борисова
13	Начальник департамента имущественных отношений Администрации Ямалского района	Чуланов Артем Иванович
14	Начальник Управления муниципального заказа и торговли Администрации Ямалского района	Скворцов Яков Николаевич
15	Начальник Управления по делам малочисленных народов Севера Администрации Ямалского района	Вануйто Олег Анатольевич

1	2	3
16	Начальник ОМВД России «Ямальское»	Просин Сергей Александрович
17	Начальник «Отряда противопожарной службы Ямало-Ненецкого автономного округа по муниципальному округу Ямальский район» - филиала ГКУ «ПС ЯНАО»	Соляной Юрий Викторович
18	Начальник территориального отдела Управления Роспотребнадзора по ЯНАО в Ямальском районе	Мухлынина Светлана Викторовна
19	Главный врач Государственного бюджетного учреждения здравоохранения ЯНАО «Яр-Салинская центральная районная больница имени Е.А. Кесельмана»	Падерина Татьяна Евгеньевна
20	Директор Муниципального предприятия «ТрансГеоСтрой» муниципального округа Ямальский район ЯНАО	Леженина Ольга Федоровна
21	Начальник Яр-Салинского поисково-спасательного подразделения Салехардского ПСО ГКУ «Ямалспас»	Пуйко Алексей Нядмович

Решениями руководителей организаций, глав муниципальных образований, на территории которых могут возникнуть или возникли чрезвычайные ситуации природного характера, вызванные природными пожарами, либо Губернатора ЯНАО для соответствующих органов управления и сил территориальной подсистемы устанавливается один из следующих режимов функционирования:

- режим повседневной деятельности – при отсутствии угрозы возникновения чрезвычайных ситуаций;
- режим повышенной готовности – при угрозе возникновения чрезвычайных ситуаций;
- режим чрезвычайной ситуации – при возникновении и ликвидации чрезвычайных ситуаций.

Основными мероприятиями, проводимыми органами управления и силами территориальной подсистемы РСЧС ЯНАО, являются:

а) в режиме повседневной деятельности:

- изучение состояния окружающей среды, мониторинг опасных природных явлений и техногенных процессов, способных привести к возникновению чрезвычайных ситуаций, прогнозирование чрезвычайных ситуаций, а также оценка их социально-экономических последствий;
- сбор, обработка и обмен в установленном порядке информацией в области защиты населения и территорий от чрезвычайных ситуаций и обеспечения пожарной безопасности;
- планирование действий органов управления и сил РСЧС, организация подготовки и обеспечения их деятельности;
- подготовка населения в области защиты от чрезвычайных ситуаций, в том числе к действиям при получении сигналов экстренного оповещения;
- пропаганда знаний в области защиты населения и территорий от чрезвычайных ситуаций и обеспечения пожарной безопасности;
- руководство созданием, размещением, хранением и восполнением резервов материальных ресурсов для ликвидации чрезвычайных ситуаций;
- проведение в пределах своих полномочий государственной экспертизы, надзора и контроля в области защиты населения и территорий от чрезвычайных ситуаций и обеспечения пожарной безопасности;
- осуществление в пределах своих полномочий необходимых видов страхования;
- проведение мероприятий по подготовке к эвакуации населения, материальных и культурных ценностей в безопасные районы, их размещению и возвращению соответственно в места постоянного проживания либо хранения, а также жизнеобеспечению населения в чрезвычайных ситуациях;
- ведение статистической отчетности о чрезвычайных ситуациях, участие в расследовании причин аварий и катастроф, а также выработке мер по устранению причин подобных аварий и катастроф;

б) в режиме повышенной готовности:

- усиление контроля состояния окружающей среды, мониторинг опасных природных явлений и техногенных процессов, способных привести к возникновению чрезвычайных ситуаций, прогнозирование чрезвычайных ситуаций, а также оценка их социально-экономических последствий;
- введение при необходимости круглосуточного дежурства руководителей и должностных лиц органов управления и сил РСЧС на стационарных пунктах управления;

- непрерывный сбор, обработка и передача органам управления и силам РСЧС данных о прогнозируемых чрезвычайных ситуациях, информирование населения о чрезвычайных ситуациях;

- принятие оперативных мер по предупреждению возникновения и развития чрезвычайных ситуаций, снижению размеров ущерба и потерь в случае их возникновения, а также повышению устойчивости и безопасности функционирования организаций в чрезвычайных ситуациях;

- уточнение планов действий по предупреждению и ликвидации чрезвычайных ситуаций и иных документов;

- приведение при необходимости сил и средств территориальной подсистемы РСЧС ЯНАО в готовность к реагированию на чрезвычайные ситуации, формирование оперативных групп и организация выдвижения их в предполагаемые районы действий;

- восполнение при необходимости резервов материальных ресурсов, созданных для ликвидации чрезвычайных ситуаций;

- проведение при необходимости эвакуационных мероприятий;

в) в режиме чрезвычайной ситуации:

- непрерывный контроль состояния окружающей среды, мониторинг и прогнозирование развития возникших чрезвычайных ситуаций, а также оценка их социально-экономических последствий;

- оповещение руководителей федеральных органов исполнительной власти, органов исполнительной власти субъектов Российской Федерации, органов местного самоуправления и организаций, а также населения о возникших чрезвычайных ситуациях;

- проведение мероприятий по защите населения и территорий от чрезвычайных ситуаций;

- организация работ по ликвидации чрезвычайных ситуаций и всестороннему обеспечению действий сил и средств РСЧС, поддержанию общественного порядка в ходе их проведения, а также привлечению при необходимости в установленном порядке общественных организаций и населения к ликвидации возникших чрезвычайных ситуаций;

- непрерывный сбор, анализ и обмен информацией об обстановке в зоне чрезвычайной ситуации и в ходе проведения работ по ее ликвидации;

- организация и поддержание непрерывного взаимодействия федеральных органов исполнительной власти, органов исполнительной власти субъектов Российской Федерации, органов местного самоуправления и организаций по вопросам ликвидации чрезвычайных ситуаций и их последствий;

- проведение мероприятий по жизнеобеспечению населения в чрезвычайных ситуациях.

Перечень исполнительных органов ЯНАО, территориальных органов федеральных органов исполнительной власти, органов местного самоуправления, организаций, оказывающих содействие в тушении лесных представлен в таблице 4.2.

Таблица 4.2

Перечень исполнительных органов ЯНАО, территориальных органов федеральных органов исполнительной власти, органов местного самоуправления, организаций, оказывающих содействие в тушении лесных пожаров

№ п/п	Наименование соответствующих органов государственной власти, органов местного самоуправления, организаций	Вид содействия, его объем	Контактные данные	Лицо, ответственное за оказание содействия	Примечание
1	2	3	4	5	6
1	ДГЗ ЯНАО	<p>Реализация государственной политики в области предупреждения чрезвычайных ситуаций муниципального и регионального характера, стихийных бедствий и ликвидации их последствий, пожарной безопасности, создания, содержания и организации деятельности аварийно-спасательных служб и аварийно-спасательных формирований. В случае установления в ЯНАО режима ЧС организация работы ГКУ «Противопожарная служба Ямало-Ненецкого автономного округа», ГУП ЯНАО «АСФ «ЯВПФЧ». Участвует в разработке и реализации мероприятий по тушению природных пожаров в период действия чрезвычайной ситуации в лесах. Через оперативных дежурных ГКУ «Ямалспас» осуществляет в установленном порядке обмен информацией в области защиты населения и территорий от чрезвычайных ситуаций при борьбе с природными пожарами. Иницирует рассмотрение на КЧС и ОПБ ЯНАО вопросов обеспечения вещевым имуществом и продуктами питания сотрудников ГКУ «Противопожарная служба ЯНАО», которых планируется привлечь к тушению лесных пожаров, организует непосредственно или через подразделение ГКУ «Противопожарная служба ЯНАО», ГУП «АСФ «ЯВПФЧ» направление соответствующих заявок на обеспечение вещевым имуществом и продуктами питания в департамент экономики ЯНАО (органы местного самоуправления муниципальных образований в ЯНАО). Контролирует оснащение работников ГКУ «Противопожарная служба ЯНАО», ГУП «АСФ «ЯВПФЧ» радиосредствами с настроенными радиочастотами и присвоенными позывными для организации взаимодействия в районе ликвидации чрезвычайной ситуации в лесах, возникшей вследствие лесных пожаров (в составе групп ГКУ «Ямалспас»)</p>	8(34922) 4-85-80	Тютюнник Максим Яковлевич	
2	УВМД России по ЯНАО	Оказывает содействие по ограничению доступа граждан в леса в период действия соответствующих противопожарных режимов с целью стабилизации лесопожарной обстановки на территории ЯНАО. В соответствии с регламентом оперативного взаимодействия по борьбе с нарушениями лесного законодательства обеспечивает проведение отдельных следственных действий, оперативно-розыскных мероприятий по фактам нарушения лесного	8(34922) 7-66-91, 7-66-71	Костенко Сергей Петрович	

1	2	3	4	5	6
		<p>законодательства. В рамках имеющихся сил и средств осуществляет своевременные выезды следственно-оперативных групп на места происшествия по фактам преступлений, связанных с уничтожением или повреждением лесных насаждений, проведение первоначальных следственных действий, направленных на закрепление следов и избрание лиц, виновных в совершении преступлений. Направляет информацию в ДПРИЗ ЯНАО о принятых процессуальных решениях по сообщениям ДПРИЗ ЯНАО о фактах преступлений, связанных с уничтожением или повреждением лесных насаждений</p>	8(349922) 4-42-95	Борисенко Александр Викторович	
3	Управление Федеральной службы войск национальной гвардии Российской Федерации по ЯНАО	Обеспечение совместно с органами местного самоуправления безопасности граждан, общественного порядка в населенных пунктах ЯНАО			
4	ГКУ «Противопожарная служба ЯНАО»	<p>Обеспечение пожарной безопасности муниципальных образований и объектов экономики в ЯНАО в границах соответствующих гарнизонов</p> <p>В случае установления в ЯНАО режима чрезвычайной ситуации выполнение работ по тушению лесных пожаров. Привлечение сил и средств подразделений ГКУ «Противопожарная служба ЯНАО» для ликвидации чрезвычайной ситуации в лесах, возникшей вследствие лесных пожаров, осуществляется в случае недостаточности основных сил и средств пожаротушения (ГКУ «Ямалспас», ОАУ «Леса Ямала») преимущественно для тушения природных пожаров, действующих в районах дислокации этих подразделений и которые в дальнейшем могут угрожать населенным пунктам ЯНАО. Сотрудники и работники ГКУ «Противопожарная служба ЯНАО», привлекаемые для ликвидации чрезвычайной ситуации в лесах, возникшей вследствие лесных пожаров, обеспечиваются вещевым имуществом, продуктами питания и водой, исходя из норм потребности, а также радиосредствами (собственными, настроенными радиочастотами или в составе групп ГКУ «Ямалспас»)</p>	8(349922) 4-84-99	Кувыкин Евгений Анатолевич	
5	Рослесхоз	Оказание помощи в рамках плана межрегионального маневрирования	8(495) 953-10-43	Советников Иван Васильевич	
6	ФБУ «Авиалесоохрана»	Оказание помощи в рамках плана межрегионального маневрирования	8(495) 993-31-25	Провин Кирилл Николаевич	
7	Городской округ город Губкинский ЯНАО	При установлении в ЯНАО режима чрезвычайной ситуации из муниципального резервного фонда выделяется материальное имущество: средства пожаротушения, средства связи, ГСМ, продовольствие. Ведение противопожарных режимов. Ежедневно функционирует система мониторинга и раннего обнаружения лесных пожаров «Лесохранитель» с выведением видеосигнала в РДС ЯНАО ОАУ «Леса Ямала»	8(34936) 3-98-00	Бандурко Андрей Витальевич	

1	2	3	4	5	6
8	Город Салехард	При установлении в ЯНАО режима чрезвычайной ситуации из муниципального резервного фонда выделяется материальное имущество: средства пожаротушения, средства связи, ГСМ, продовольствие. Ведение противопожарных режимов. Ежедневно функционирует система мониторинга и раннего обнаружения лесных пожаров «Лесохранитель» с выведением видеосигнала в РДС ЯНАО ОАУ «Леса Ямала»	8(34922) 2-56-39, 2-56-41	Титовский Алексей Леонидович	
9	Город Ноябрьск	При установлении в ЯНАО режима чрезвычайной ситуации из муниципального резервного фонда выделяется материальное имущество: средства пожаротушения, средства связи, ГСМ, продовольствие. Ведение противопожарных режимов. Ежедневно функционирует система мониторинга и раннего обнаружения лесных пожаров «Лесохранитель» с выведением видеосигнала в РДС ЯНАО ОАУ «Леса Ямала»	8(34922) 36-12-50, 36-12-22	Романов Алексей Викторович	
10	Город Муравленко	При установлении в ЯНАО режима чрезвычайной ситуации из муниципального резервного фонда выделяется материальное имущество: средства пожаротушения, средства связи, ГСМ, продовольствие. Ведение противопожарных режимов. Ежедневно функционирует система мониторинга и раннего обнаружения лесных пожаров «Лесохранитель» с выведением видеосигнала в РДС ЯНАО ОАУ «Леса Ямала»	8(34938) 4-11-11, 4-11-32	Молдован Елена Викторовна	
11	Городской округ город Лабитнанги ЯНАО	При установлении в ЯНАО режима чрезвычайной ситуации из муниципального резервного фонда выделяется материальное имущество: средства пожаротушения, средства связи, ГСМ, продовольствие. Ведение противопожарных режимов. Ежедневно функционирует система мониторинга и раннего обнаружения лесных пожаров «Лесохранитель» с выведением видеосигнала в РДС ЯНАО ОАУ «Леса Ямала»	8(34992) 5-70-70	Трескова Марина Ароновна	
12	Муниципальный округ Надымский район ЯНАО	При установлении в ЯНАО режима чрезвычайной ситуации из муниципального резервного фонда выделяется материальное имущество: средства пожаротушения, средства связи, ГСМ, продовольствие. Ведение противопожарных режимов. Ежедневно функционирует система мониторинга и раннего обнаружения лесных пожаров «Лесохранитель» с выведением видеосигнала в РДС ЯНАО ОАУ «Леса Ямала»	8(3499) 54-41-00, 53-22-47	Жаромских Дмитрий Георгиевич	
13	Муниципальный округ Приуральский район ЯНАО	При установлении в ЯНАО режима чрезвычайной ситуации из муниципального резервного фонда выделяется материальное имущество: средства пожаротушения, средства связи, ГСМ, продовольствие. Ведение противопожарных режимов. Ежедневно функционирует система мониторинга и раннего обнаружения лесных пожаров «Лесохранитель» с выведением видеосигнала в РДС ЯНАО ОАУ «Леса Ямала»	8(34993) 2-21-35, 2-22-16	Сакал Иван Иванович	
14	Муниципальный округ Красноселькупский район ЯНАО	При установлении в ЯНАО режима чрезвычайной ситуации из муниципального резервного фонда выделяется материальное имущество: средства пожаротушения, средства связи, ГСМ, продовольствие. Ведение противопожарных режимов. Ежедневно функционирует система мониторинга и раннего обнаружения лесных пожаров «Лесохранитель» с выведением видеосигнала в РДС ЯНАО ОАУ «Леса Ямала»	8(34932) 2-12-01, 2-14-01	Фишер Юрий Владимирович	

1 15	2 Муниципальный округ Пуровский район ЯНАО	3 При установлении в ЯНАО режима чрезвычайной ситуации из муниципального резервного фонда выделяется материальное имущество: средства пожаротушения, средства связи, ГСМ, продовольствие. Ведение противопожарных режимов. Ежедневно функционирует система мониторинга и раннего обнаружения лесных пожаров «Лесохранитель» с выведением видеосигнала в РДС ЯНАО ОАУ «Леса Ямала»	4 8(34997) 2-10-30, 6-06-11	5 Колодин Антон Александрович	6
---------	---	--	--------------------------------------	--	---

1.2. Оперативные штабы на территории ЯНАО

Решением КЧС и ОПБ ЯНАО от 22 апреля 2022 года (протокол № 5) утверждены состав и положение оперативного штаба при комиссии по предупреждению и ликвидации чрезвычайных ситуаций природного и техногенного характера и обеспечению пожарной безопасности (далее – оперативный штаб ЯНАО).

Оперативный штаб ЯНАО координирует профилактические противопожарные мероприятия на территории ЯНАО, организует меры пожарной безопасности на всех категориях охраняемых от природных пожаров земель, планирование и использование сил и средств пожаротушения для ликвидации природных пожаров на территории ЯНАО.

Состав оперативного штаба ЯНАО указан в таблице 4.3.

Таблица 4.3

№ п/п	Должность
1	2
Руководитель оперативного штаба	
1	Начальник ГУ МЧС России по ЯНАО
Заместитель руководителя оперативного штаба	
2	Первый заместитель директора ДГЗ ЯНАО
Члены оперативного штаба	
3	Директор департамента здравоохранения ЯНАО
4	Директор департамента экономики ЯНАО
5	Директор департамента транспорта и дорожного хозяйства ЯНАО
6	Директор департамента строительства и жилищной политики ЯНАО
7	Директор ДПРиЭ ЯНАО
8	Директор департамента тарифной политики, энергетики и жилищно-коммунального комплекса ЯНАО
9	Директор департамента информационных технологий и связи ЯНАО
10	Директор департамента региональной безопасности ЯНАО
11	Руководитель службы ветеринарии ЯНАО
12	Заместитель начальника полиции Управления Министерства внутренних дел России по ЯНАО
13	Руководитель Управления Федеральной службы по надзору в сфере защиты прав потребителей и благополучия человека по ЯНАО
14	Директор ГКУ «Ямалспас»

Составы оперативных штабов по организации тушения лесных пожаров на территории лесничеств и составы оперативных штабов по тушению лесных пожаров при комиссиях по чрезвычайным ситуациям и обеспечению пожарной безопасности муниципального уровня, а также порядки их функционирования указаны в планах тушения лесных пожаров.

V. Меры по созданию резерва пожарной техники и оборудования, противопожарного снаряжения и противопожарного инвентаря, транспортных средств и горюче-смазочных материалов. Перечень лесопожарных формирований пожарной техники и оборудования, подлежащих включению в межрегиональный план маневрирования лесопожарных формирований пожарной техники и оборудования

1. Меры по созданию резерва пожарной техники и оборудования, противопожарного снаряжения и инвентаря, транспортных средств и горюче-смазочных материалов

Резерв пожарной техники и оборудования, противопожарного снаряжения и инвентаря, транспортных средств находится в исправном состоянии. Техническое обслуживание (консервация) проводится в сроки, определённые техническими требованиями к хранению. Сведения о резерве пожарной техники и оборудования, противопожарного снаряжения и инвентаря, транспортных средств указаны в таблице 5.1.

Таблица 5.1

Меры по созданию резерва пожарной техники и оборудования, противопожарного снаряжения и инвентаря, средств горюче-смазочных материалов

№ п/п	Вид пожарной техники, оборудования, противопожарного снаряжения, инвентаря, тип горюче-смазочных материалов	Количество, единица измерения	Местонахождение резерва (населенный пункт, адрес)	Лица, ответственные за формирование и сохранность резерва	Контактные данные
1	2	3	4	5	6
Красноселькупское лесничество					
1	Установка лесопожарная ранцевая Ангара	2 шт.	С. Красноселькуп, ул. Нагорная, д. 61	Валов Виктор Алексеевич, начальник отдела	8 (34932) 2-11-11
2	Огнетушитель ранцевый РП-18 «Ермак»	5 шт.		«Красноселькупский лесхоз»	
3	Аппарат зажигательный (АЗ-4) Ермак	1 ед.		Ноябрьский лесхоз-филиал ОАУ «Леса Ямала»	
4	Рукав пожарный напорный	21 шт.	с. Красноселькуп,	Нугманов Бахтияр Халмуратович,	8 (34932)
5	Рукав всасывающий армированный	21 шт.	ул. Огнеборцев д. 18	начальник ОПС ЯНАО по	2-14-93
6	Ранцевый лесной огнетушитель «РП-18-Ермак» М	52 шт.		Красноселькупскому району –	
7	Лопата совковая	33 шт.		филиала ГКУ «ПС ЯНАО»	
8	Лопата штыковая	35 шт.			
9	Костюм противозенцефалитный	48 шт.			
10	Сапоги кирзовые	48 пар			
11	Спальный мешок	68 шт.			
12	Рюкзак экспедиционный	45 шт.			
13	Бензопила Makita DCS 6400-45	6 шт.			
14	Ствол пожарный ручной РС-50 диаметр 100 мм	2 шт.			
15	Ведро складное (объем 10 л)	2 шт.			
16	Резервуар РДВ-100	2 шт.			
17	Резервуар РДВ-1000	2 шт.			
18	Плита газовая портативная	2 шт.			
19	Коврик теплоизолирующий 180*60 см	14 шт.			
20	Защитные очки	14 шт.			
21	Рукавицы брезентовые	14 пар			
22	Портянки	14 пар			
23	Комплект посуды	2 компл.			
24	Фляжка походная	14 шт.			
25	Мотопомпа Koshin STH-80X	4 шт.			
26	Палатка брезентовая	4 шт.			
27	Топор	35 шт.			
28	Реппелент от насекомых	14 шт.			

1	2	3	4	5	6
29	Сетка Павловского	14 шт.			
30	Баллон газовый вес 220 грамм (для плит газовых)	20 шт.			
31	Аптечка медицинская групповая	2 шт.			
Надымское лесничество					
1	Трактор колесный БЕЛАРУС 82.1	1 ед.	г. Надым, Промбаза, район аэропорта	Любовцев Александр Игоревич, механик отдела обеспечения деятельности Надымского лесхоза - филиала ОАУ «Леса Ямала»	8 (3499) 53-62-92
2	Автомобиль УАЗ Patriot	1 ед.			
3	Аппарат зажигательный (АРЗ 5.5)	2 шт.			
4	Установка лесопожарная ранцевая Ангара	1 шт.			
5	Огнетушитель ранцевый РП-18 «Ермак»	6 шт.			
6	Мотопомпа Koshin STN-80X, грязевая	4 шт.	г. Надым, мкр. Правобережный, пожарная часть	Зайчиков Дмитрий Александрович, начальник ОПС ЯНАО по Надымскому району – филиала ГКУ «ПС ЯНАО»	8 (3499) 52-66-00
7	Рукав пожарный напорный	21 шт.			
8	Бензопила Makita DCS 6400-45	6 шт.			
9	Рукав всасывающий армированный	21 шт.			
10	Ранцевый лесной огнетушитель «РП-18-Ермак»	52 шт.			
11	Лопата совковая	33 шт.			
12	Лопата штыковая	35 шт.			
13	Костюм противозенцефалитный	48 шт.			
14	Сапоги кирзовые	48 пар			
15	Спальный мешок	68 шт.			
16	Рюкзак экспедиционный	45 шт.			
17	Палатка брезентовая	4 шт.			
18	Ствол пожарный ручной РС-50 диаметр 100 мм	2 шт.			
19	Ведро складное (объем 10 л)	2 шт.			
20	Резервуар РДВ-100	2 шт.			
21	Резервуар РДВ-1000	2 шт.			
22	Плита газовая портативная	2 шт.			
23	Коврик теплоизолирующий 180*60 см	14 шт.			
24	Защитные очки	14 шт.			
25	Рукавицы брезентовые	14 пар			
26	Портянки	14 пар			
27	Комплект посуды	2 компл.			
28	Фляжка походная	14 шт.			
29	Топор	35 шт.			
30	Репеллент от насекомых	14 шт.			
31	Сетка Павловского	14 шт.			

1	2	3	4	5	6
32	Баллон газовый вес 220 грамм (для плит газовых)	20 шт.			
33	Аптечка медицинская групповая	2 шт.			
Ноябрьское лесничество					
1	Аппарат зажигательный (АРЗ 5.5)	4 шт.	г. Ноябрьск,	Липинский Сергей Иванович -	8 (34964)
2	Огнетушитель ранцевый РП-18 «Ермак»	6 шт.	Юго-Восточный промузел,	механик Ноябрьского лесхоза –	5-01-01
3	Лопата титановая штампованная	5 шт.	Панель 9Б, д. 55	филиала ОАУ «Леса Ямала»	
4	Установка лесопожарная ранцевая Ангара	1 шт.			
5	Топор	6 шт.			
6	Легковой автомобиль УАЗ Patriot	1 ед.			
7	Автомобиль УАЗ-390945 (МЛПК)	1 ед.			
8	Трактор колесный Агромаш-60 ТК 122 Д	1 ед.			
9	Трактор сельскохозяйственный к-7150-W	2 ед.			
10	Хлопушка лесопожарная	2 шт.			
Таркосалинское лесничество					
1	Легковой автомобиль УАЗ Patriot	1 ед.	г. Тарко-Сале, промзона	Крупницкий Юрий Сергеевич -	8 (34997)
2	Автомобиль УРАЛ 4320	1 ед.	(отдел Таркосалинское	механик Таркосалинского лесхоза -	2-44-95
3	Трактор колесный 60 ТК Агромаш	1 ед.	лесничество)	филиала ОАУ «Леса Ямала»	
4	Пожарная емкость	1 ед.	г. Губкинский, промбаза	Голубева Татьяна Яковлевна -	8 (34997)
5	Лопата	5 шт.	(контора Таркосалинского	диспетчер Таркосалинского ПДУ	2-44-95
6	Топор	3 шт.	лесхоза) район	ОАУ «Леса Ямала»	
7	Огнетушитель ранцевый РП-18 «Ермак»	6 шт.	городского водозабора		
8	Аппарат зажигательный (АРЗ 5.5)	2 шт.			
9	Пожарный поезд ОАО «РЖД», базирующийся на станции Пурпе	1 ед.	г. Сургут,	Сургутское отделение	8 (3462)
			ул. Привокзальная, д. 12	Свердловской железной дороги	39-33-00, 35-54-04
10	Мотопомпа Koshin STN-80X	4 шт.	г. Тарко-Сале,	Банников Андрей Викторович,	8 (34997)
11	Рукав пожарный напорный	21 шт.	ул. Таежная, д. 23	начальник ОПС ЯНАО по	2-55-11
12	Бензопила Makita DCS 6400-45	6 шт.		Пуровскому району – филиала ГКУ	
13	Рукав всасывающий армированный	21 шт.		«ПС ЯНАО»	
14	Ранцевый лесной огнетушитель «РП-18-Ермак» М	52 шт.			
15	Лопата совковая	33 шт.			
16	Лопата штыковая	35 шт.			
17	Костюм противоэнцефалитный	48 шт.			
18	Сапоги кирзовые	48 пар			
19	Спальный мешок	68 шт.			
20	Ствол пожарный ручной РС-50 диаметр 100 мм	2 шт.			
21	Ведро складное (объем 10 л)	2 шт.			
22	Резервуар РДВ-100	2 шт.			
23	Резервуар РДВ-1000	2 шт.			

1	2	3	4	5	6
24	Плита газовая портативная	2 шт.			
25	Коврик теплоизолирующий 180*60 см	14 шт.			
26	Защитные очки	14 шт.			
27	Рукавицы брезентовые	14 пар			
28	Портянки	14 пар			
29	Комплект посуды	2 компл.			
30	Фляжка походная	14 шт.			
31	Палатка брезентовая	4 шт.			
32	Рюкзак экспедиционный	45 шт.			
33	Топор	35 шт.			
34	Репеллент от насекомых	14 шт.			
35	Сетка Павловского	14 шт.			
36	Баллон газовый вес 220 грамм (для плит газовых)	20 шт.			
37	Аптечка медицинская групповая	2 шт.			
38	Ранцевые лесные огнетушители	5 шт.			
39	Мотопомпа бензиновая	3 шт.			
40	Лопата	8 шт.			
41	Топоры-мотыги	3 шт.			
42	Бонопостановщик ТБ1 с лафетной установкой, бензиновый	1 ед.			
43	Ранцевые лесные огнетушители	5 шт.			
44	Мотопомпа бензиновая	3 шт.			
45	Лопата	8 шт.			
46	Топоры-мотыги	3 шт.			
47	Бонопостановщик ТБ1 с лафетной установкой, бензиновый	1 ед.			
Ямальское лесничество					
1	Легковой автомобиль УАЗ Patriot	1 ед.	г. Салехард,	Карпов Олег Евгеньевич –	8 (34922)
2	Лопата	3 шт.	ул. Ямальская, д. 10	заведующий хозяйством ОАУ	3-03-29
3	Топор-мотыга	3 шт.		«Леса Ямала»	
4	Огнетушитель ранцевый РП-18 «Ермак»	5 шт.			
5	Аппарат зажигательный (АЗ-4)	2 шт.			
6	Мотопомпа Koshin STH-80X	4 шт.			
7	Рукав пожарный напорный	21 шт.			
8	Бензопила Makita DCS 6400-45	6 шт.			
9	Рукав всасывающий армированный	21 шт.			
10	Ранцевый лесной огнетушитель «РП-18-Ермак» М	52 шт.			
11	Лопата совковая	33 шт.	с. Мужы, ул. Уральская,	Колесников Александр	8 (34994)
12	Лопата штыковая	35 шт.	д. 43	Александрович, начальник ОПС	2-21-13
				ЯНАО по Шурышкарскому району – филиала ГКУ «ПС ЯНАО»	

1	2	3	4	5	6
13	Костюм противознцезфалитный	48 шт.			
14	Сапоги кирзовые	48 пар			
15	Спальный мешок	68 шт.			
16	Рюкзак экспедиционный	45 шт.			
17	Палатка брезентовая	4 шт.			
18	Ствол пожарный ручной РС-50, Диаметр 100 мм	1 шт.			
19	Ведро складное (объем 10 л)	1 шт.			
20	Резервуар РДВ-100	1 шт.			
21	Резервуар РДВ-1000	1 шт.			
22	Плита газовая портативная	1 шт.			
23	Коврик теплоизолирующий 180*60 см	7 шт.			
24	Защитные очки	7 шт.			
25	Рукавицы брезентовые	7 пар			
26	Портянки	7 пар			
27	Комплект посуды	1 компл.			
28	Фляжка походная	7 шт.			
29	Топор	35 шт.			
30	Репеллент от насекомых	7 шт.			
31	Сетка Павловского	7 шт.			
32	Баллон газовый вес 220 грамм (для плит газовых)	10 шт.			
33	Аптечка медицинская групповая	1 шт.			
34	Мотопомпа Koshin STH-80X	6 шт.			
35	Рукав пожарный напорный	24 шт.			
36	Бензопила Makita DCS 6400-45	6 шт.			
37	Рукав всасывающий армированный	24 шт.			
38	Ранцевый лесной огнетушитель «РП-18-Ермак»	53 шт.			
39	Ствол пожарный ручной РС-50 Диаметр 100 мм	1 шт.			
40	Ведро складное (объем 10 л)	1 шт.			
41	Резервуар РДВ-100	1 шт.			
42	Резервуар РДВ-1000	1 шт.			
43	Плита газовая портативная	1 шт.			
44	Коврик теплоизолирующий 180*60 см	7 шт.			
45	Защитные очки	7 шт.			
46	Рукавицы брезентовые	7 пар			
47	Портянки	7 пар			
48	Комплект посуды	1 компл.			
49	Фляжка походная	7 шт.			
50	Лопата совковая	52 шт.			
51	Лопата штыковая	40 шт.			
			с. Аксарка, ул. Овражная, д. 10	Мукасеев Алексей Николаевич, начальник ОПС ЯНАО по Приуральскому району – филиала ГКУ «ПС ЯНАО»	8 (34993) 2-22-54

1	2	3	4	5	6
52	Костюм противозенцефалитный	73 шт.			
53	Сапоги кирзовые	73 пар			
54	Спальный мешок	68 шт.			
55	Рюкзак экспедиционный	75 шт.			
56	Палатка брезентовая	4 шт.			
57	Топор	40 шт.			
58	Репеллент от насекомых	7 шт.			
59	Сетка Павловского	7 шт.			
60	Баллон газовый вес 220 грамм (для плит газовых)	10 шт.			
61	Аптечка медицинская групповая	1 шт.			
62	Мотопомпа Koshin STN-80X	4 шт.			
63	Рукав пожарный напорный	21 шт.			
64	Рукав всасывающий армированный	21 шт.			
65	Ранцевый лесной огнетушитель «РП-18-Ермак»	42 шт.			
66	Лопата совковая	33 шт.			
67	Лопата штыковая	35 шт.			
68	Костюм противозенцефалитный	40 шт.			
69	Сапоги кирзовые	40 пар			
70	Спальный мешок	55 шт.			
71	Рюкзак экспедиционный	45 шт.			
72	Ствол пожарный ручной РС-50 диаметр 100 мм	1 шт.			
73	Ведро складное (объем 10 л)	1 шт.			
74	Резервуар РДВ-100	1 шт.			
75	Резервуар РДВ-1000	1 шт.			
76	Плита газовая портативная	1 шт.			
77	Коврик теплоизолирующий 180*60 см	7 шт.			
78	Защитные очки	7 шт.			
79	Рукавицы брезентовые	7 пар			
80	Портянки	7 пар			
81	Комплект посуды	1 компл.			
82	Фляжка походная	7 шт.			
83	Топор	35 шт.			
84	Репеллент от насекомых	7 шт.			
85	Сетка Павловского	7 шт.			
86	Баллон газовый вес 220 грамм (для плит газовых)	10 шт.			
87	Аптечка медицинская групповая	1 шт.			
88	Ранцевый лесной огнетушитель «РП-18-Ермак»	42 шт.			
89	Костюм противозенцефалитный	40 шт.			
90	Сапоги кирзовые	40 пар			
			пос. Тазовский, мкр. Подшибякина, д. 1	Камаев Николай Филиппович, начальник ОПС ЯНАО по Тазовскому району – филиала ГКУ «ПС ЯНАО»	8 (34940) 2-19-51
			с. Яр-Сале, ул. Фёдорова, д. 28-А	Соляной Юрий Викторович, начальник ОПС ЯНАО по Ямальскому району – филиала	8 (34996) 3-02-41

1	2	3	4	5	6
91	Спальный мешок	55 шт.		ГКУ «ПС ЯНАО»	6
92	Рюкзак экспедиционный	45 шт.			
93	Рукав пожарный напорный	21			
94	Рукав всасывающий армированный	21			
95	Лопата совковая	33 шт.			
96	Лопата штыковая	35 шт.			
97	Топор	35 шт.			
98	Мотопомпа Koshin STH-80X	4 шт.			
99	Стол пожарный ручной РС-50 Диаметр 100 мм	1 шт.			
100	Ведро складное (объем 10 л)	1 шт.			
101	Резервуар РДВ-100	1 шт.			
102	Резервуар РДВ-1000	1 шт.			
103	Плита газовая портативная	1 шт.			
104	Коврик теплоизолирующий 180*60 см	7 шт.			
105	Защитные очки	7 шт.			
106	Рукавицы брезентовые	7 пар			
107	Портянки	7 пар			
108	Комплект посуды	1 компл.			
109	Фляжка походная	7 шт.			
110	Репеллент от насекомых	7 шт.			
111	Сетка Павловского	7 шт.			
112	Баллон газовый вес 220 грамм (для плит газовых)	10 шт.			
113	Аптечка медицинская групповая	1 шт.			
Итого по ЯНАО		x	x	x	x

Перечень имущества резерва материальных ресурсов, предназначенного для тушения природных пожаров на территории ЯНАО, утвержден постановлением Правительства ЯНАО от 08 июля 2020 года № 851-П «О резерве материальных ресурсов для ликвидации чрезвычайных ситуаций природного и техногенного характера межмуниципального и регионального характера».

На случай возникновения чрезвычайной ситуации в лесах в ОАУ «Леса Ямала» создан резерв техники и оборудования.

2. Перечень лесопожарных формирований, пожарной техники и оборудования, подлежащих включению в межрегиональный план маневрирования лесопожарных формирований, пожарной техники и оборудования

Привлечение сил федерального резерва для тушения лесных пожаров на территории ЯНАО осуществляется по решению КЧС и ОПБ ЯНАО в порядке проведения межрегионального маневрирования лесопожарных формирований, пожарной техники и оборудования, которое ежегодно утверждается приказом Рослесхоза.

Примерные учреждения для привлечения в ЯНАО сил федерального резерва отображены на карте-схеме № 3.

В таблице 5.2 отражена информация о пожарной технике и оборудовании, подлежащих включению в межрегиональный план маневрирования лесопожарных формирований, пожарной техники и оборудования.

Перечень сил и средств пожаротушения, осуществляющих межмуниципальное маневрирование, указан в планах тушения.

Схема межмуниципального взаимодействия сил и средств пожаротушения

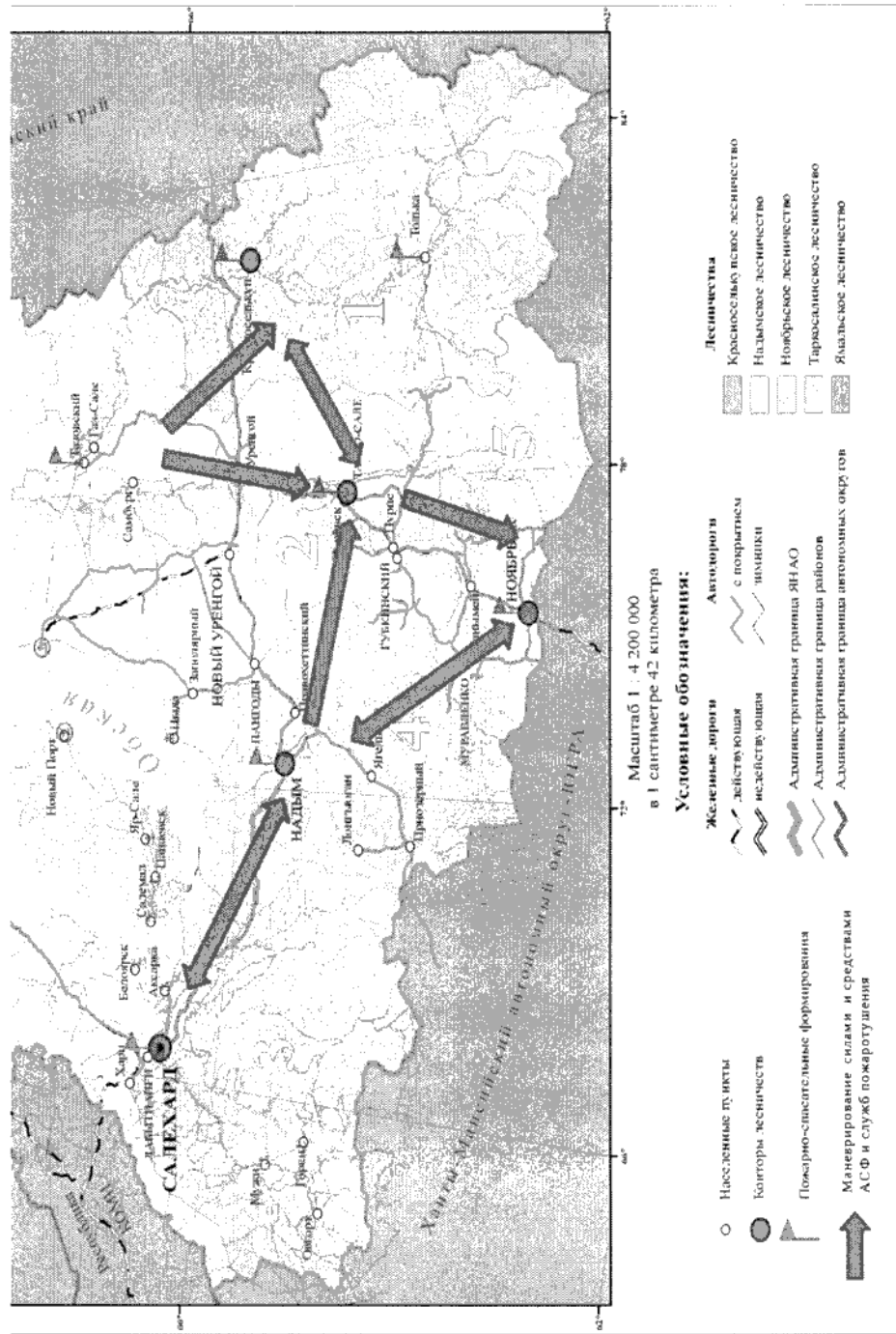

3. Посадочные площадки для самолетов и вертолетов, используемых в целях проведения авиационных работ по охране и защите лесов

При выполнении авиационных работ по охране лесов от пожаров, в том числе авиационного патрулирования лесов, работ по доставке авиационных команд, пожарной техники, оборудования, снаряжения и других необходимых грузов к местам проведения работ по тушению лесных пожаров и обратно, задействуются воздушные суда типов Ми-8т, Ми-8МТВ, а также АН-2, Л-42М и иные воздушные суда малой авиации с взлетно-посадочных площадок и аэропортов городов Салехарда, Надыма, Тарко-Сале, Ноябрьска, сёл Красноселькуп, Толька, в которых размещены места постоянной дислокации поисково-спасательных отрядов и поисково-спасательных подразделений ГКУ «Ямалспас», выполняющих функции авиаотделений.

В районе выполнения работ по тушению лесных пожаров посадочные площадки для воздушных судов подбираются экипажем воздушного судна с воздуха.

Посадочные площадки для самолетов и вертолетов, используемых в целях проведения авиационных работ по охране и защите лесов, приведены в таблице 5.3.

Таблица 5.3

Посадочные площадки для самолетов и вертолетов, используемых в целях проведения авиационных работ по охране и защите лесов

№ п/п	Местоположение (географические координаты, ближайший населенный пункт)	Тип воздушного судна, которое может осуществлять приземление, взлет	Наличие пунктов заправки авиационным горюче-смазочными материалами	Лицо, ответственное за посадочные площадки	Контактные данные
1	2	3	4	5	6
1	г. Салехард (аэропорт), N 66°35'24" E 066°35'12"	самолеты, вертолеты МИ-8Т, МИ-8МТВ, AS-350B3	да	АО «Аэропорт Салехард», генеральный директор Хавер Николай Федорович	8(34922) 7-42-77
2	г. Салехард, площадка «Ямальская» N 66°33'07" E 066°36'09"	вертолеты МИ-8Т, МИ-8МТВ, AS-350B3	да	ООО «АК «Ямал», и.о. директора Салехардского филиала Майер Александр Сергеевич	8(34922) 7-10-29
3	с. Горки, Шурышкарский район, N 65°03'30" E 065°16'48"	вертолеты МИ-8Т, МИ-8МТВ, AS-350B3	да	начальник вертолётной площадки Саенко Юрий Георгиевич	8(34994) 6-16-93, 8-908-864-41-95
4	с. Мужы, Шурышкарский район, N 65°24'40" E 064°42'43"	вертолеты МИ-8Т, МИ-8МТВ, AS-350B3	да	начальник вертолётной площадки Скубко Наталья Викторовна	8(34994) 2-14-57, 8-908-860-82-86
5	с. Шурышкары, Шурышкарский район, N 65°04'17" E 065°21'45"	вертолеты МИ-8Т, МИ-8МТВ, AS-350B3	да	начальник вертолётной площадки Конев Михаил Яковлевич	8-902-816-61-24
6	с. Красноселькуп, Красноселькупский район, N 65°42'00" E 082°28'00"	самолеты, вертолеты МИ-8Т, МИ-8МТВ, AS-350B3	да	АО «Аэропорт Салехард», генеральный директор Хавер Николай Федорович	8(34922) 7-42-77, 8(34932) 2-11-91
7	с. Толька, Красноселькупский район, N 64°00'00" E 082°02'52"	самолеты, вертолеты МИ-8Т, МИ-8МТВ, AS-350B3	да	АО «Аэропорт Салехард», генеральный директор Хавер Николай Федорович	8(34922) 7-42-77, 8(34932) 2-11-91
8	с. Ратта, Красноселькупский	вертолеты МИ-8Т, МИ-8МТВ, AS-350B3	да	АО «Аэропорт Салехард», Глава Администрации села	8(34932) 2-11-91

1	2	3	4	5	6
	район, N 63°35'05" E 083°51'51"			Ратта Фролов Андрей Александрович	
9	г. Тарко-Сале, Пуровский район, N 64°51'39" E 077°43'28"	вертолеты МИ-8Т, МИ-8МТВ, AS-350B3	да	директор Таркосалинского филиала ООО АК «Ямал» Бертрам Игорь Александрович	8(34997) 2-55-07
10	г. Губкинский, Пуровский район, N 64°25'59" E 076°26'21"	вертолеты МИ-8Т, МИ-8МТВ, AS-350B3	да	начальник транспортного управления ООО «РН-Пурнефтегаз» Кудаяров Руслан Шамилович	8(34936) 5-71-12, 4-25-41
11	г. Надым (аэропорт), Надымский район, N 65°28'48" E 072°42'12"	вертолеты МИ-8Т, МИ-8МТВ, AS-350B3	да	АО «Надымское авиапредприятие» генеральный директор Бахирев Юрий Александрович	8(34995) 4-52-60, 4-52-63
12	г. Ноябрьск, Пуровский район, вертодром «Ясный» N 63°13'58" E 075°46'55"	вертолеты МИ-8Т, МИ-8МТВ, AS-350B3	да	отдел авиатранспорта АО «Газпромнефть-ННГ», руководитель отдела Баткалов Кирилл Иванович	8(34963) 7-00-60, 7-00-59, 7-00-57
13	г. Ноябрьск, Пуровский район, Аэродром, N 63°11'2,13" E 075°16'8,4"	Ил-18/76, Ту-134/154/204, Як- 40/42, Ан-12/24/74/148, А-320- 100/200, В-737-400/500/800, ATR-42/72 и его модификации, CRJ-200, Embraer 120, Fасop- 900, Challenger-850 (CL-600- 2B19), Gulfstream IV-SP, вертолеты всех типов	да	директор Ноябрьского филиала АО «Аэропорт Сургут» Троицкий Виктор Леонидович	8(3496) 36-53-45
Итого по ЯНАО	13	X	X	X	X

VI. Сводная информация о готовности ЯНАО к пожароопасному сезону

1. Сведения о наличии (отсутствии) планов тушения лесных пожаров.

В соответствии с постановлением Правительства Российской Федерации от 17 мая 2011 года № 377 «Об утверждении Правил разработки и утверждения плана тушения лесных пожаров и его формы» разработаны планы тушения лесных пожаров на территории Ямальского, Надымского, Таркосалинского, Ноябрьского и Красноселькупского лесничеств, которые утверждены 31 января 2024 года.

Планы тушения лесных пожаров согласованы со всеми заинтересованными ведомствами, привлечение сил и средств которых планируется в пожароопасный сезон 2024 года, в том числе с Главным управлением МЧС России по ЯНАО, с ДГЗ ЯНАО, с территориальными подразделениями ГКУ «Ямалспас», а также с главами муниципальных образований, на территории которых находятся лесничества.

2. Объемы планируемого финансирования мер по обеспечению пожарной безопасности в лесах и тушению лесных пожаров в ЯНАО.

В 2024 году ЯНАО на охрану лесов от пожаров из федерального и окружного бюджета предусмотрено 359 244,1 тыс. рублей, в том числе из федерального бюджета – 154 739,6 тыс. рублей и 204 504,5 тыс. рублей из бюджета ЯНАО, из них:

- на авиационный мониторинг пожарной опасности в лесах и лесных пожаров 203 500 тыс. рублей, в том числе из федерального бюджета 104 500 тыс. рублей, из окружного бюджета 99 000 тыс. рублей;

- на тушение лесных пожаров 49 735,6 тыс. рублей, в том числе из федерального бюджета 48 735,6 тыс. рублей, из окружного бюджета 1 000 тыс. рублей;

- на содержание лесопожарных формирований 47 428,7 тыс. рублей из окружного бюджета;

- на мониторинг пожарной опасности в лесах и лесных пожаров путем наземного патрулирования 11 599,1 тыс. рублей из окружного бюджета;

- на содержание специализированной диспетчерской службы 45 476,7 тыс. рублей из окружного бюджета;

- на мероприятия по противопожарному обустройству лесов 1 504 тыс. рублей из федерального бюджета.

3. Сведения о наличии (отсутствии) назначенных руководителей тушения лесных пожаров.

Сведения о наличии назначенных руководителей тушения лесных пожаров указаны в разделе 7 части 1 настоящего Сводного плана.

4. Организация мониторинга пожарной опасности в лесах и лесных пожаров.

Мониторинг пожарной опасности в лесах и лесных пожаров включает в себя:

- 1) наблюдение и контроль за пожарной опасностью в лесах и лесными пожарами;

- 2) организацию системы обнаружения и учета лесных пожаров, системы наблюдения за их развитием с использованием наземных, авиационных или космических средств;

- 3) организацию патрулирования лесов;

4) прием и учет сообщений о лесных пожарах, а также оповещение населения и противопожарных служб о пожарной опасности в лесах и лесных пожарах специализированными диспетчерскими службами.

В соответствии с приказом Рослесхоза от 26 января 2022 года № 22 «Об установлении лесопожарного зонирования земель лесного фонда и признании утратившими силу приказа Федерального агентства лесного хозяйства от 05.08.2020 № 753» вся площадь лесного фонда отнесена к зоне лесоавиационных работ, в том числе зона авиационного обнаружения и тушения – 27 406,9 тыс. га, в пределах которой установлено 11 маршрутов авиационного патрулирования протяженностью 5 720 км.

Кроме того, на территории лесного фонда ЯНАО осуществляется наземное патрулирование лесных участков, доступных наземному транспорту, протяженностью 2 313 км по 16 маршрутам.

Также мониторинг лесопожарной обстановки и лесных пожаров на всей территории ЯНАО осуществляется с применением системы ИСДМ-Рослесхоз.

Дополнительно в качестве пилотного проекта установлены 4 маршрута для беспилотных авиационных систем самолетного типа (Орлан - 10, Лунь-20) на территории Ямальского, Надымского и Таркосалинского лесничеств, в том числе:

- маршрут 1 (юг - Приуральского района и север - Шурышкарского района, протяженностью 685 км.);

- маршрут 2 (юго-восточная часть Приуральского района, центральная часть Надымского района, протяженностью 780 км.);

- маршрут 3 (центральная и северная часть Пуровского района, протяженностью 747 км.);

- маршрут 4 (юго-западная и центральная часть Пуровского района, протяженностью 688 км.

5. Сведения о наличии (отсутствии) специализированной диспетчерской службы, сведения об организации мониторинга пожарной опасности в лесах и лесных пожарах.

На территории ЯНАО сбор, обработку и оповещение о лесных пожарах, пожарной опасности в лесах и лесопожарной обстановке независимо от категории земель обеспечивает Региональная дежурно-диспетчерская служба ЯНАО.

Схема функционирования специализированной диспетчерской службы на территории ЯНАО



Схема оперативного обмена информацией о пожарной опасности и лесных пожарах на территории ЯНАО



6. Сведения о наличии (отсутствии) государственных контрактов или государственных заданий на выполнение работ по тушению лесных пожаров, осуществляемых в том числе совместно с лесопожарными формированиями, а также о наличии (отсутствии) государственных контрактов или государственных заданий на выполнение авиационных работ по охране лесов.

В рамках доведенных средств федерального бюджета и окружного бюджетов на 2024 год в соответствии с законодательством о контрактной системе в сфере закупок товаров, работ услуг для обеспечения государственных и муниципальных нужд планируется заключение следующих государственных контрактов:

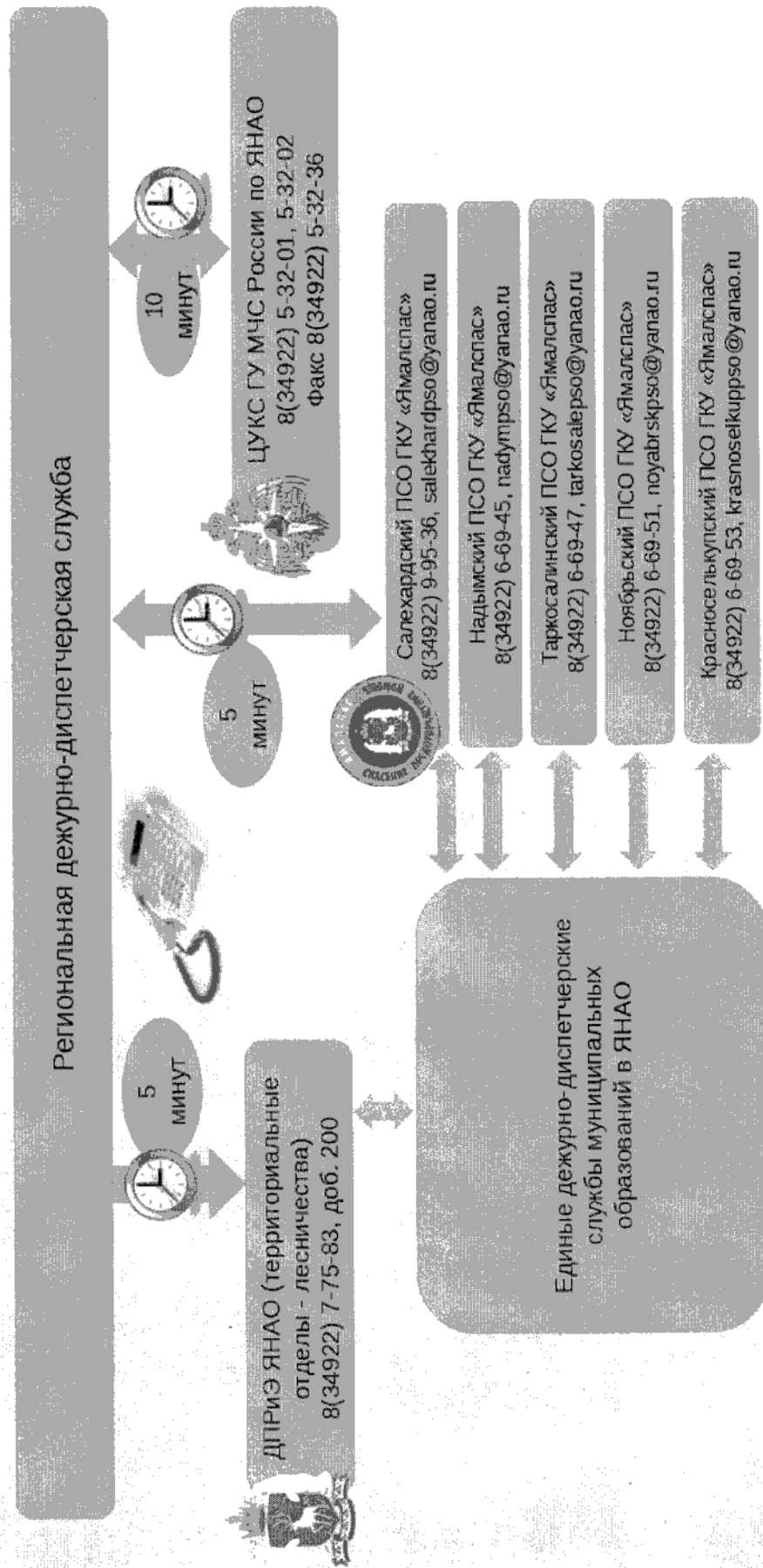
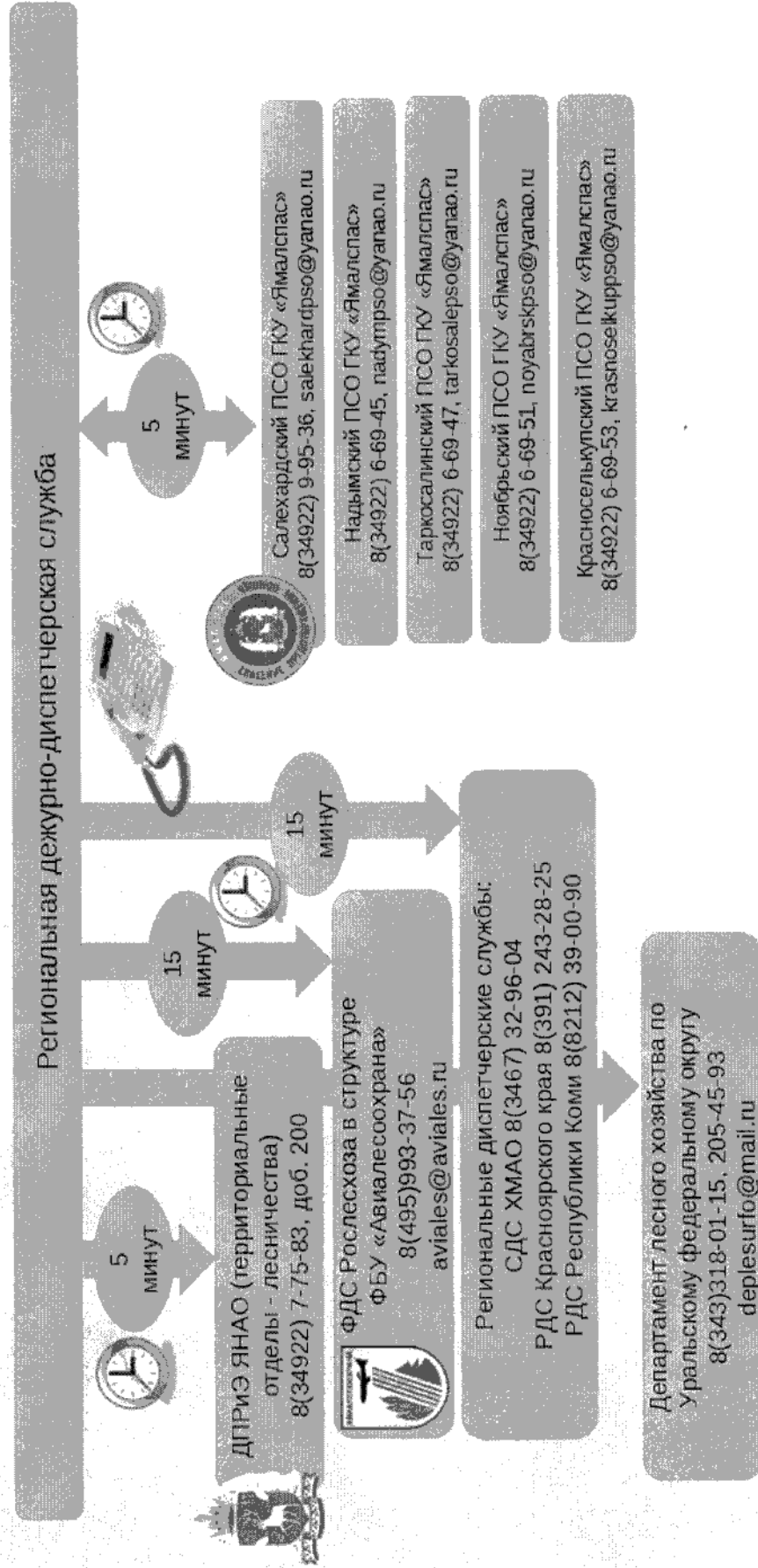
- на оказание услуг по авиационному патрулированию лесов на землях лесного фонда, расположенных на территории Ноябрьского, Таркосалинского и Красноселькупского лесничеств ЯНАО, в пожароопасный сезон 2024 года;
- на оказание услуг по авиационному патрулированию лесов на землях лесного фонда, расположенных на территории Ямальского и Надымского лесничеств ЯНАО, в пожароопасный сезон 2024 года;
- на выполнение авиационных работ по охране лесов от пожаров в пожароопасный сезон 2024 года.

ДПРИЭ ЯНАО 22 декабря 2023 года доведено государственное задание, в том числе на осуществление отдельных мер пожарной безопасности в лесах.

7. Сведения о готовности (неготовности) лесопожарных формирований, пожарной техники и оборудования к пожароопасному сезону 2024 года.

В соответствии с решением КЧС и ОПБ ЯНАО от 26 декабря 2023 года № 28 сформированы составы межведомственных комиссий (муниципальный и региональный уровень) для проведения осмотра наличия и готовности сил и средств пожаротушения, включенных в планы тушения лесных пожаров лесничеств и сводный план тушения лесных пожаров на территории ЯНАО в 2024 году. Осмотр на предмет соответствия сведений о силах и средствах ФГБУ «Верхне-Тазовский», ГКУ «Ямалспас», ОАУ «Леса Ямала», СПСЧ ФПС ГПС ГУ МЧС России по ЯНАО, ГКУ «ПС ЯНАО», ГУП ЯНАО «АСФ ЯВПФЧ», включенных в вышеуказанные планы, проведен. Наличие и готовность сил и средств подтверждены.

Прием сезонных пожарных, которые находятся в составе аварийно-спасательных формирований, осуществляется в период с 01 мая по 30 сентября в два этапа: с 01 по 15 мая 2024 года – 100 человек, затем с 16 мая по 01 июня 2024 года – 140 человек. Набор сезонных работников производится на добровольной основе из числа граждан, прошедших медицинский осмотр и признанных годными к данной работе. В случае отсутствия на период наступления вышеуказанных отчетных дат необходимого количества кандидатов их набор производится в максимально короткие сроки, при этом допускается осуществлять изменение предусматриваемой штатной численности между филиалами ГКУ «Ямалспас».

После набора сезонных пожарных проводится их ознакомление с правилами тушения лесных пожаров, дополнительные инструктажи по технике безопасности при выполнении работ по тушению лесных пожаров, а также учения и тренировки по тактике и технике тушения лесных пожаров.

Настоящий сводный план разработан в строгом соответствии с требованиями Правил разработки сводного плана тушения лесных пожаров на территории субъекта Российской Федерации, утвержденных постановлением Правительства Российской Федерации от 18 мая 2011 года № 378, методическими указаниями по заполнению формы плана тушения

лесных пожаров, утвержденными приказом Минприроды Российской Федерации от 16 декабря 2013 года № 591.

В сводном плане отражены сведения о выполнении всех мероприятий, предусмотренных пунктом 5 постановления Правительства Российской Федерации от 18 мая 2011 года № 378 «Об утверждении Правил разработки сводного плана тушения лесных пожаров на территории субъекта Российской Федерации». Сводная информация о готовности ЯНАО к пожароопасному сезону 2024 года приведена в таблице 6.1.

Таблица 6.1

Сводная информация о готовности ЯНАО к пожароопасному сезону 2024 года

№ п/п	Наименование показателя	Единица измерения	Плановое значение	Фактическое значение	Проценты к плану
1	2	3	4	5	6
1	Наличие планов тушения лесных пожаров	шт.	5	5	100
2	Объем планируемого финансирования мер по обеспечению пожарной безопасности в лесах и тушения лесных пожаров в ЯНАО – всего, в том числе за счет средств	тыс. рублей	359 244,1	359 244,1	100
	Федерального бюджета	тыс. рублей	154 739,6	154 739,6	100
	Бюджета ЯНАО	тыс. рублей	204 504,5	204 504,5	100
3	Наличие назначенных руководителей тушения лесных пожаров	человек	111	111	100
4	Организация мониторинга пожарной безопасности в лесах				
	Наличие наблюдательных пунктов (вышки, мачты, павильоны и другие наблюдательные пункты) – всего	шт.	59	59	100
	Утверждено наземных маршрутов патрулирования	шт.	16	16	100
	Утверждено авиационных маршрутов патрулирования	км	2 313,0	2 313,0	100
		шт.	11	11	100
		км	5 720,0	5 720,0	100
5	Наличие специализированной диспетчерской службы	шт.	1	1	100
6	Наличие государственных контрактов или государственных заданий на выполнение работ по тушению лесных пожаров, осуществляемых в том числе лесопожарными формированиями	шт.	4	4	100
7	Подготовлено к работе лесопожарных формирований	шт.	5	5	100
8	Вывод: ЯНАО готов к пожароопасному сезону 2024 года	x	x	x	x

1	2	3	4	5	6	7	8	9	10	11	12	13	14	15	16	17	18	19	20	21	22	23	24	25	26	27	28	29	30	31	32	33	34	35	36	37	38	39	
2	Красноселькупское лесничество	Муниципальный округ Красноселькупский район ЯНАО	"ОПС ЯНАО по Красноселькупскому району" ГКУ "ПС ЯНАО" ПЧ с. Красноселькуп (с. Красноселькуп, ул. Огнеборцев, д. 18)*	ПЧ	0	4	1	0	0	0	0	0	0	0	0	0	0	0	0	0	0	1	0	0	0	0	0	0	0	10	0	0	0	0	0	0	0		
Итого по Красноселькупскому лесничеству					0	4	1	0	0	0	0	0	0	0	0	0	0	0	0	0	0	1	0	0	0	0	0	0	0	10	0	0	0	0	0	0	0		
3	Таркосалинское лесничество	Муниципальный округ Пуровский район ЯНАО	"ОПС ЯНАО по Пуровскому району" ГКУ "ПС ЯНАО", ПЧ г. Губинский (г. Губинский, ул. Лермонтова, д. 5)*	ПЧ	0	4	1	0	0	0	0	1	0	0	0	0	0	0	0	0	0	1	0	0	0	0	0	0	0	0	0	0	0	0	0	0	0	0	
Итого по Таркосалинскому лесничеству					0	4	1	0	0	0	0	1	0	0	0	0	0	0	0	0	0	0	1	0	0	0	0	0	0	0	0	0	0	0	0	0	0	0	
4	Ноябрьское лесничество	Муниципальный округ Пуровский район ЯНАО	"ОПС ЯНАО по Пуровскому району" ГКУ "ПС ЯНАО", ПЧ пгт. Уренгой (пгт. Уренгой, ул. Геологов, д. 10А)*	ПЧ	0	4	1	0	0	0	0	1	0	0	0	0	0	0	0	0	0	1	0	0	0	0	0	0	0	0	0	0	0	0	0	0	0	0	0
Итого по Ноябрьскому лесничеству					0	4	1	0	0	0	0	1	0	0	0	0	0	0	0	0	0	0	1	0	0	0	0	0	0	0	0	0	0	0	0	0	0	0	0
4	Ноябрьское лесничество	Муниципальный округ Пуровский район ЯНАО	ГУП ЯНАО "АСФ" ЯВПФч г. Тарко-Сале, промзона*	АСФ	0	8	1	0	0	0	0	3	2	4	1	0	0	0	0	0	0	0	1	1	1	1	1	2	0	5	8	3	4	1	0	0	0	0	
Итого по Ноябрьскому лесничеству					0	8	1	0	0	0	0	3	2	4	1	0	0	0	0	0	0	0	0	1	1	1	1	1	2	0	5	8	3	4	1	0	0	0	0
4	Ноябрьское лесничество	Муниципальный округ Пуровский район ЯНАО	ГУП ЯНАО "АСФ" ЯВПФч пгт. Уренгой, промзона*	АСФ	0	8	1	0	0	0	0	3	2	4	0	0	0	0	0	0	0	1	1	1	1	1	2	0	5	8	3	4	1	0	0	0	0	0	
Итого по Ноябрьскому лесничеству					0	8	1	0	0	0	0	3	2	4	0	0	0	0	0	0	0	0	1	1	1	1	1	2	0	5	8	3	4	1	0	0	0	0	0
Итого по Таркосалинскому лесничеству					0	24	4	0	0	0	0	8	6	8	1	0	0	0	0	0	0	0	0	2	1	1	2	2	4	0	10	16	6	8	2	0	0	0	2
Итого по Ноябрьскому лесничеству					1	32	4	0	0	0	0	5	5	1	0	0	0	0	0	0	0	0	2	2	1	2	2	1	0	30	5	10	0	0	0	0	0	0	
Итого по Ноябрьскому лесничеству					1	32	4	0	0	0	0	5	5	1	0	0	0	0	0	0	0	0	2	2	1	2	2	1	0	30	5	10	0	0	0	0	0	0	0

1	2	3	4	5	6	7	8	9	10	11	12	13	14	15	16	17	18	19	20	21	22	23	24	25	26	27	28	29	30	31	32	33	34	35	36	37	38	39	
Итого по Ноябрьскому лесничеству					1	32	4	0	0	0	0	0	0	5	0	1	0	0	0	0	0	2	0	1	0	2	1	0	0	0	0	0	0	0	0	0	0		
5	Надымское лесничество	Муниципальный округ Надымский район ЯНАО	"ОПС ЯНАО по Надымскому району" ГУ "ПС ЯНАО", ПЧ лпг. Пангоды (лпг. Пангоды, проезд "Медвежье", Д. 4)*	ПЧ	4	1							1								1						1												
Итого по Надымскому лесничеству					0	6	2	0	0	0	0	0	0	2	0	0	0	0	0	0	0	2	0	0	0	0	0	1	0	0	0	0	0	0	0	0	0	0	0
Итого по СПСЧ ФПС ГПС ГУ МЧС России по ЯНАО:					1	32	4	0	0	0	0	0	5	0	1	0	1	0	0	0	0	2	0	1	0	0	2	1	0	0	0	0	0	0	0	0	0	0	0
Итого по ГУ "Противопожарная служба ЯНАО"					0	26	7	0	0	0	0	3	6	0	0	0	0	0	0	0	0	7	0	0	0	0	0	2	0	0	25	12	4	7	0	0	0	0	0
Итого по ГУП ЯНАО «АСФ «ЯВПФЧ»					0	16	2	0	0	0	0	6	4	8	1	0	0	0	0	0	0	1	0	1	1	2	2	4	0	0	10	16	6	8	2	0	0	0	2
Всего по ЯНАО					1	74	13	0	0	0	0	9	15	8	2	0	0	0	0	0	1	9	1	2	2	4	7	0	0	35	58	15	25	2	0	0	0	2	

*Привлекаются на основании решения КЧС и ОПБ ЯНАО по согласованию с начальником ГУ МЧС России по ЯНАО, с директором ДГЗ ЯНАО.

1	2	3	4	5	6	7	8	9	10	11	12	13	14	15	16	17	18	19	20	21	22	23	24	25	26	27	28	29	30	31	32	33	34	35	36	37	38	39	40	41
2	ОАО "НК "Янглур"	муниципальный округ Пуровский район ЯНАО (Таркосалинское лесничество)	25	5		5																5	5	5										ЦИТС, УПКП, 15 минут	ЦИТС 136-174 МГЦ, УПКП	Базылев Руслан Владимирович 8(34936)523-64 (306), местоож Ильиницкий дения 136 Иван 174 МГЦ, Владимирович 8(34936)523-64 (345), местоож Синенко дения 136 Дмитрий 174 МГЦ, Владимирович 8(34936)523-64 (360), местоож Мельников Антон дения 136 Евгений 8(34936)523-64 (329), УПКП Прислон Мавлиханов оевского местоож Радинович дения 136 8(34936)523-64 (184)	На время тушения лесного пожара	Соглашение от 22.01.2022 б/н		
3	ООО "Северо-нефтегаз"	муниципальный округ Надымский район ЯНАО (Надымское лесничество)	5	1	1	1	1	1	2	3	2	1							1						4	14	40	10	4	4				УПКП-1, с. Комсомольского м/я, 30 минут	радио-станция не имеется, используются мобильные телефоны 31-95	Яхин Вильдан Фависович, Базанов Иван Владимирович, 8(34936)431-95	На время тушения лесного пожара	Соглашение от 27.01.2022 б/н		
4	ОАО "Северо-нефтегаз-пром"	муниципальный округ Пуровский район ЯНАО (Таркосалинское лесничество)	6	1						2			2												2	5	50	10	1				Ведомственная ПЧ ОАО "Северо-нефтегаз-пром", 1 час	Позывной "Ю"	Маклецов Эдуард Витальевич, 8(3494)9337-01	На время тушения лесного пожара	Соглашение от 11.02.2022 б/н			
5	ОАО "Северо-нефтегаз-пром"	муниципальный округ Красноселькупский район ЯНАО (Красноселькупское лесничество)	12	1		3	1		3	11	2		10												6	15	120	69	7				Ведомственная ПЧ ОАО "Северо-нефтегаз-пром", 1 час	Позывной "Ю"	Маклецов Эдуард Витальевич, 8(3494)9337-01	На время тушения лесного пожара	Соглашение от 11.02.2022 б/н			

1	2	3	4	5	6	7	8	9	10	11	12	13	14	15	16	17	18	19	20	21	22	23	24	25	26	27	28	29	30	31	32	33	34	35	36	37	38	39	40	41
6	АО "Ямал-автодор"	муниципальный округ Пуровский район ЯНАО (Ноябрьское лесничество)	19																			3														Дадаев Хамаз Сайдхасанович 8922060095 3. Чесноков Виталий Николаевич 890282713 9. Габитов Арзуман Габитович 8903424938 3	На время тушения лесного пожара	Соглашение от 08.02.2022 ФН		
	Итого по лесопользователям		82	9	1	1	1	10	3	1	15	43	24	0	40	0	0	4	3	2	2	6	15	8	11	2	27	84	470	258	17	4	0	0	1**	0				

** - Агрегат лесопожарный для тушения пожаров "Снегоболотоход - Гусеничная транспортная ЦЕТРА ТМ-140-СБ2".

